



Nationaal Archief
Ministerie van Onderwijs, Cultuur en
Wetenschap

Nummer Toegang: 4.RGD

**Inventaris van het tekeningenarchief van de
Rijksgebouwendienst (RGD) en rechtsvoorgangers,
(1761) 1824-1945 (1980)**

Versie: 22-02-2022

J. Faber, G.G.J. Boink (revisie)

Nationaal Archief, Den Haag (c) 1992, 2020

This finding aid is written in Dutch.

I N H O U D S O P G A V E

Beschrijving van het archief.....	17
Aanwijzingen voor de gebruiker.....	18
Openbaarheidsbeperkingen.....	18
Beperkingen aan het gebruik.....	18
Materiële beperkingen.....	18
Aanvraaginstructie.....	18
Citeerinstructie.....	18
Archiefvorming.....	19
Geschiedenis van de archiefvormer.....	19
Inleiding.....	19
Historisch overzicht.....	19
Tot 1795.....	19
Na 1795.....	20
De Rijksgebouwendienst.....	22
Organisatieschema van de Rijksgebouwendienst in 1972.....	24
Overzicht Rijksbouwmeesters vanaf de 18de eeuw tot 1923.....	25
Architecten, bouwmeesters, verantwoordelijke functionarissen van de Waterstaat.....	25
Architecten der Koninklijke Paleizen en Landsgebouwen in Brussel.....	26
Architecten der Koninklijke [enz.] Paleizen. [Tot 1830 de noordelijke Nederlanden].....	26
Rijksbouwkundigen van Onderwijs enz.....	26
Rijksbouwmeesters voor de Justitiegebouwen.....	27
Rijksbouwkundigen voor het Ministerie van Financiën.....	27
Rijksbouwkundigen bij het Ministerie van Marine, Loodswezen, Betonning, Bebakening, Verlichting.....	27
Rijksbouwmeesters 1923-1992.....	27
Geschiedenis van het archiefbeheer.....	28
Grafische archivalia.....	28
Overdracht.....	29
De verwerving van het archief.....	30
Inhoud en structuur van het archief.....	31
Selectie en vernietiging.....	31
Verantwoording van de bewerking.....	31
Bewerking 1992.....	31
Revisie 2020.....	32
Ordering van het archief.....	34
Relatie tekening - geschreven bron / aanwezige registratuurkenmerken.....	34
Verwant materiaal.....	36
Beschikbaarheid van kopieën.....	36
Verwante archieven.....	36
Overzicht van geraadpleegde bronnen.....	37
Beschrijving van de series en archiefbestanddelen.....	39
I ARCHIEF VAN DE ARCHITECT EN DE BOUWKUNDIGE AMBTENAAR.....	39
IA BOUWTEKENINGEN: GENERIEKE ONTWERPEN.....	39
IB BOUWTEKENINGEN: SPECIFIEKE ONTWERPEN (OBJECTENARCHIEF).....	68
Aalsmeer.....	68
Aalst, zie Waalre.....	68
Aalten.....	68
Aardenburg.....	68
Abcoude.....	69
Acht, zie Eindhoven.....	69
Achtkarspelen.....	69
Aduard.....	70

Aerdenhout, zie Bloemendaal.....	72
Akkrum, zie Baornsterhim.....	72
Alkmaar.....	72
Almelo.....	75
Alphen aan de Rijn.....	78
Amersfoort.....	79
Algemeen.....	79
Amsterdam.....	88
Anloo.....	144
Ter Apel, zie Vlagtwedde.....	144
Apeldoorn.....	144
Appingedam.....	158
Arnhem.....	159
Asperen, zie Vuren.....	166
Assen.....	166
Asten.....	179
Avereest.....	179
Axel.....	183
Baarn.....	183
Babberich, zie Zevenaar.....	185
Badhoevedorp, zie Amsterdam.....	185
Balkbrug, zie Avereest.....	185
Barneveld.....	185
Beek (Gld.), zie Ubbergen.....	185
Beek (L).....	185
Beekbergen, zie Apeldoorn.....	185
Beetsterzwaag, zie Opsterland.....	185
Bellingwedde.....	185
Bennebroek.....	185
Bennekom, zie Ede.....	188
Bergen.....	188
Bergen op Zoom.....	188
Bergum, zie Tietjerksteradeel.....	190
Beverwijk.....	190
Het Bildt.....	191
De Bilt.....	194
Bilthoven, zie De Bilt.....	199
Birdaard, zie Ferwerderadeel.....	199
Blaricum.....	199
Bleyerheide, zie Kerkrade.....	199
Bloemendaal.....	199
Boarnsterhim.....	202
Bodegraven.....	202
Bolsward.....	202
Boskoop.....	203
Bourtange, zie Vlagtwedde.....	203
Bovenkarspel, zie Stede Broec.....	203
Boxmeer.....	203
Boxtel.....	203
Brakel.....	204
Breda.....	208
Brederwiede (O).....	217
Breskens, zie Oostburg.....	218
Brielle.....	218
Broek op Langedijk, zie Langedijk.....	219
Brouwershaven.....	219
Brunssum.....	219
Buitenpost, zie Achtkarspelen.....	219
Bussum.....	219

Cadzand, zie Oostburg.....	221
Clinge, zie Hulst.....	221
Coevorden.....	221
Dalfsen.....	227
Dantumadeel.....	228
Dedemsvaart, zie Avereest.....	231
Delft.....	231
Delfzijl.....	233
Deventer.....	233
Diemen.....	236
Diepenveen.....	237
Dieren, zie Rheden.....	237
Dinxperlo.....	237
Doetinchem.....	237
Dokkum, zie Dongeradeel.....	240
Domburg.....	240
Dongen.....	240
Dongeradeel.....	241
Doorn.....	244
Dordrecht.....	245
Drachten, zie Smallingerland.....	249
Driehuis, zie Velsen.....	249
Druten.....	249
Echt.....	250
Edam-Volendam.....	250
Ede.....	250
Eefde, zie Gorsel.....	252
Eede, zie Aardenburg.....	252
Egmond.....	252
Eibergen.....	252
Eijsden.....	253
Eindhoven.....	253
Elburg.....	255
Elst.....	256
Emmen.....	256
Enkhuizen.....	257
Enschede.....	261
Epe.....	263
Ermelo.....	263
Eygelshoven, zie Kerkrade.....	264
Ferwerderadeel.....	264
Fiemel, zie Termunten.....	264
Fijnaart en Heijningen.....	264
Franeker, zie Franekeradeel.....	264
Franekeradeel.....	264
Frederiksoord.....	266
Geertruidenberg.....	266
Geldermalsen.....	267
Gemert.....	267
Gendringen.....	267
Gennep.....	267
Ginneken, zie Breda.....	268
Glanerbrug, zie Enschede.....	268
Goedereede.....	268
Goes.....	268
Goirle.....	271
Goor.....	271
Gorinchem.....	271
Gorssel.....	273

Gouda.....	273
Graft / De Rijp.....	275
Grave.....	275
's-Gravenhage.....	279
Algemeen.....	279
Binnenhof.....	282
Algemeen.....	282
Binnenhof, Zuidzijde / Quartier Albemarle / (Buitenlandse Zaken).....	284
Binnenhof 1: Raad van State c.a.....	284
Binnenhof 1a-3: Tweede Kamer c.a.....	285
Binnenhof 5-7 c.a.....	291
Rechtsgebouwen.....	291
Binnenhof 18: Departement van Binnenlandse Zaken c.a.....	292
Binnenhof 20, 22, 23: Eerste Kamer c.a.....	294
Grafelijke Zalen / Ridderzaal / Hofzaal.....	299
Nieuwbouwplannen / Prijsvragen, 19de eeuw.....	301
Nieuwbouwplannen voor de Staten-Generaal en prijsvragen, [ca. 1915].....	304
Prijsvraag van 1920.....	305
Binnenhof / Hofvijver en directe omgeving.....	307
Buitenhof: Gevangenpoort.....	309
Noordeinde: Paleis Noordeinde c.a.....	325
's-Graveland.....	334
's-Gravensande.....	334
Groenlo.....	334
Groningen.....	334
Grouw, zie Boarnsterhim.....	347
Gulpen.....	347
Haarlem.....	347
Ceciliasteeg, zie Jansstraat 46.....	347
Haarlemmerliede en Spaarnwoude.....	367
Haarlemmermeer.....	368
Halfweg, zie Haarlemmerliede-Spaarnwoude.....	369
Hallum, zie Ferwerderadeel.....	369
Halsteren.....	369
Den Ham.....	370
Hansweert, zie Reimerswaal.....	370
Hardegarijp, zie Tietjerksteradeel.....	370
Hardenberg.....	370
Hardinxveld-Giessendam.....	371
Haren.....	371
Harlingen.....	372
Haskerland, zie Schoterland.....	378
Hattum.....	378
Heemskerk.....	378
Heemstede.....	381
Heer, zie Maastricht.....	382
Heerenveen.....	382
Heerlen.....	386
Heeze.....	392
Heiligerlee, zie Scheemda.....	393
Den Helder.....	393
Hellendoorn.....	434
Hellevoetsluis.....	434
Helmond.....	435
Hengelo (Gld).....	436
Hengelo (O).....	436
's-Hertogenbosch.....	438
Heurne, zie Aalten.....	445
Heusden.....	445

Hillegom.....	445
Hilversum.....	446
Hoek van Holland.....	447
Hoenderloo, zie Apeldoorn.....	449
Holwerd, zie Dongeradeel.....	449
Hoofddorp, zie Haarlemmermeer.....	449
Hoogeveen.....	449
Hoogezand-Sappemeer.....	449
Hoogland, zie Amersfoort.....	450
Hoorn.....	450
Hoorn, zie Terschelling.....	458
Horst.....	458
Huisduinen, zie Den Helder.....	458
Huizen.....	458
Hulst.....	458
Hunsel.....	460
Huppel, zie Winterswijk.....	460
IJmuiden, zie Velsen.....	460
IJsselstein.....	460
IJzendijke, zie Oostburg.....	461
Ittervoort, zie Hunsel.....	461
Joure, zie Skasterlân.....	461
Kaatsheuvel, zie Loon op Zand.....	461
Kampen.....	461
Kapellebrug, zie Hulst.....	463
Katwijk.....	463
Kerkrade.....	463
Klazienaveen, zie Emmen.....	467
Klundert.....	467
Koewacht, zie Axel.....	467
De Koog, zie Texel.....	467
Koog aan de Zaan, zie Zaanstad.....	467
Krommenie, zie Zaanstad.....	467
Langedijk.....	467
Laren.....	470
Leerdam.....	470
Leersum.....	471
Leeuwarden.....	471
Leiden.....	488
Leiderdorp.....	559
Lemmer, zie Lemsterland.....	559
Lemsterland.....	559
Lekkerkerk, zie Nederlek.....	560
Lisse.....	560
Littenseradiel.....	562
Lobith-Tolkamer, zie Rijnwaarden.....	562
Lochem.....	562
Loon op Zand.....	563
Losser.....	563
Maasniel, zie Roermond.....	563
Maassluis.....	563
Maastricht.....	564
Marum.....	589
Medemblik.....	589
Meerssen.....	599
Meppel.....	599
Middelburg.....	601
Middelharnis.....	631
Millingen aan de Rijn.....	633

Monnickendam.....	633
Monster.....	634
Montfoort.....	634
Muiden.....	634
Naaldwijk.....	635
Naarden.....	635
Nederlek.....	636
Neede.....	636
Neerijnen.....	637
Netterden, zie Gendringen.....	637
Nieuwegein.....	637
Nieuwe Pekela.....	637
Nieuwendam, zie Amsterdam.....	637
Nieuwesluis, zie Oostburg.....	637
Nijefurd.....	637
Nijkerk.....	638
Nijmegen.....	638
Nijverdal, zie Hellendoorn.....	641
Nispen, zie Roosendaal en Nispen.....	641
Noordbergum, zie Tietjerksteradeel.....	641
Noordwijk.....	641
Noordwijkerhout.....	642
Noordwolde, zie Weststellingwerf.....	643
Norg.....	643
Veenhuizen: Penitentiare Inrichtingen c.a.....	643
Algemeen.....	643
Woningen.....	649
Veenhuizen I (Norgerhaven).....	652
[Oude Asserstraat, Plantsoenstraat, Hoofdweg].....	653
[Hoofdweg, Oude Asserstraat, Gouden Regenplein]: Woningen van het type 1,2 en oud 4	658
Veenhuizen II (Esserheem).....	663
Veenhuizen III (Bergveen).....	696
Bijzonder.....	698
Nunspeet.....	707
Oegstgeest.....	708
Oirschot.....	708
Oisterwijk.....	709
Oldenzaal.....	709
Ommen.....	709
Oost-Souburg, zie Vlissingen.....	710
Oostbroek.....	710
Oostburg.....	710
Oosterbeek, zie Renkum.....	713
Oosterhout.....	713
Oostvoorne, zie Westvoorne.....	713
Oosterwolde, zie Ooststellingwerf.....	713
Oostmahorn, zie Dongeradeel.....	713
Ooststellingwerf.....	713
Opsterland.....	715
Oss.....	716
Oud Beijerland.....	716
Oude Pekela.....	717
Oudenbosch.....	717
Oudewater.....	717
Overveen, zie Bloemendaal.....	718
Papendrecht.....	718
Philippine, zie Sas van Gent.....	718
De Poppe, zie Losser.....	718

Purmerend.....	718
Putte.....	722
Raalte.....	723
Raamsdonk.....	723
Radio Kootwijk, zie Apeldoorn.....	723
Reimerswaal.....	723
Renkum.....	724
Reusel.....	725
Rheden.....	726
Rhenen.....	726
Rijnwaarden.....	726
De Rijp, zie Graft-De Rijp.....	727
Ritthem, zie Vlissingen.....	727
Roermond.....	727
Roosendaal en Nispen.....	732
Rotterdam.....	733
Santpoort, zie Velsen.....	748
Sappemeer, zie Hoogezand-Sappemeer.....	748
Sassenheim.....	748
Sas van Gent.....	749
Schagen.....	749
Scheemda.....	751
Schellingwoude, zie Amsterdam.....	752
Scherpenzeel (Gld.).....	752
Schiedam.....	752
Schoonhoven.....	753
Schoterland.....	753
St.-Annaparochie, zie het Bildt.....	754
St.-Anna ter Muiden, zie Sluis.....	754
St.-Jansteen, zie Hulst.....	754
St.-Maartensdijk, zie Tholen.....	754
St.-Michielsgestel.....	754
St.-Oedenrode.....	754
Sittard.....	754
Skasterlân.....	758
Sliedrecht.....	759
Sloten, zie Amsterdam.....	759
Sluis.....	759
Smallingerland.....	759
Sneek.....	766
Soest.....	767
Soesterberg, zie Soest.....	768
Sommelsdijk, zie Middelharnis.....	768
Souburg, zie Vlissingen.....	768
Spaarndam, zie Haarlem.....	768
Stede Broec.....	768
Steenbergen.....	769
Steenwijk.....	769
Tegelen.....	774
Terborg, zie Wisch.....	775
Termunten.....	775
Terneuzen.....	775
Terschelling.....	777
Texel.....	778
Tholen.....	783
Tiel.....	784
Tietjerksteradeel.....	786
Tilburg.....	787
Tubbergen.....	795

Twello, zie Voorst.....	796
Ubbergen.....	796
Uddel, zie Apeldoorn.....	796
Uden.....	796
Uitgeest.....	796
Utrecht.....	797
Domplein: Domkerk, Pandhof, Kruisgang en Universiteitsgebouwen.....	843
Algemeen.....	843
Academiegebouw.....	843
Kapittelzaal / Aula, pandhof, kruisgang, senaatszaal, donjontoren, oud-politiebureau / Universiteitsgebouwen.....	849
Witte Vrouwenstraat 9-11 / Rietsteeg: Universiteitsbibliotheek c.a.....	920
Vaals.....	930
Valburg.....	931
Valkenburg aan de Geul.....	932
Valkenswaard.....	937
Veendam.....	937
Veenhuizen, zie Norg.....	937
Veenwouden, zie Dantumadeel.....	937
Veere.....	937
Kade: In den Struys / Schotse Huizen / 't Lammetje,.....	937
Veghel.....	942
Velp, zie Rheden.....	943
Velsen.....	943
Venlo.....	948
Venray.....	950
Vianen.....	950
Vlaardingenv.....	951
Vlagtwedde.....	951
Vlissingen.....	961
Vogelenzang, zie Bloemendaal.....	968
Voorburg.....	968
Voorhout.....	968
Voorschoten.....	969
Voorst.....	970
Vorden.....	970
Vreeswijk, zie Nieuwegein.....	970
Vroomshoop, zie Den Ham.....	970
Vught.....	970
Vuren.....	971
Waalre.....	971
Waalwijk.....	972
Waardenburg, zie Neerijnen.....	972
Waddinxveen.....	972
Wageningen.....	972
Wanneperveen, zie Brederwiede.....	977
Warmond.....	977
Waspik.....	978
Wateringen.....	978
Weert.....	978
Weesp.....	979
Werkendam.....	979
Wernhout, zie Zundert.....	979
West-Souburg, zie Vlissingen.....	979
West-Terschelling, zie Terschelling.....	979
Westerbork.....	979
Westkapelle.....	981
Weststellingwerf.....	982
Westvoorne.....	985

Westzaan, zie Zaanstad.....	985
Wezelsche Barrière, zie Venlo.....	985
Wieringen.....	985
Wijchen.....	986
Wijhe.....	986
Wildervank, zie Veendam.....	986
Willemsoord, zie Steenwijk.....	986
Willemstad.....	986
Winschoten.....	986
Winsum, zie Littenseradiel.....	988
Winterswijk.....	988
Wisch.....	988
Witteveen, zie Westerbork.....	989
Woensel, zie Eindhoven.....	989
Woerden.....	989
Wolfheze, zie Renkum.....	990
Wolvega, zie Weststellingwerf.....	990
Workum, zie Nijefurd.....	990
Wormerveer, zie Zaanstad.....	990
Yerseke, zie Reimerswaal.....	990
Zaandam, zie Zaanstad.....	990
Zaandijk, zie Zaanstad.....	990
Zaanstad.....	990
Zaltbommel.....	996
Zandvoort.....	999
Zeist.....	1000
Zetten-Andelst, zie Valburg.....	1003
Zevenaar.....	1003
Zevenbergen.....	1004
Zierikzee.....	1005
Zoetermeer / Seghwaart.....	1014
Zuidbroek, zie Oostbroek.....	1014
Zuidhorn.....	1014
Zuidlaren.....	1014
Zundert.....	1014
Zutphen.....	1015
Zweeloo.....	1019
Zwolle.....	1020
IC FOTOVERZAMELING.....	1028
Geordend per district.....	1028
Geordend per gemeente.....	1036
Amsterdam.....	1036
Assen.....	1036
Breda.....	1037
Coevorden.....	1037
Delft.....	1037
Dongen.....	1038
Echteld.....	1038
Emden (D).....	1038
Eygelshoven.....	1038
Goes.....	1038
's-Gravenhage.....	1038
Binnenhof.....	1038
Groningen.....	1045
Harlingen.....	1047
Heerenveen.....	1047
Hellevoetsluis.....	1048
's-Hertogenbosch.....	1048
Hoogezand.....	1048

Hoorn.....	1048
IJzendijke.....	1049
Klundert.....	1049
Krewerd.....	1049
Leermens.....	1049
Leeuwarden.....	1049
Leiden.....	1051
Maastricht.....	1052
Medemblik.....	1053
Meppel.....	1053
Middelburg.....	1053
Muiden.....	1054
Nieuwe Pekela.....	1054
Nijmegen.....	1054
Oostburg.....	1054
Oosterwolde.....	1054
Oude Pekela.....	1054
Pilsum.....	1055
Schiedam.....	1055
Ten Boer.....	1055
Terschelling.....	1055
Utrecht.....	1055
Veendam.....	1055
Veere.....	1056
Wernhout.....	1057
Woerden.....	1057
Woudrichem.....	1057
Zierikzee.....	1057
Zuidbroek.....	1058
Zwolle.....	1058
Bladen waarop meerdere foto's zijn bijeengebracht.....	1058
Foto's van ongeïdentificeerde objecten.....	1058
ID BESTEKKENVERZAMELING.....	1060
Alkmaar.....	1060
Apeldoorn.....	1060
Appingedam.....	1060
Arnhem.....	1061
Assen.....	1061
Avereest.....	1062
Beetsterzwaag.....	1062
Beilen.....	1062
Bergen op Zoom.....	1063
Bergum.....	1063
Bolsward.....	1063
Breda.....	1063
Coevorden.....	1063
Delfzijl.....	1064
Doetinchem.....	1064
Dokkum.....	1064
Drachten.....	1065
Emmen.....	1065
Franeker.....	1065
Frederiksoord.....	1066
Gemert.....	1066
Groningen.....	1066
Haarlem.....	1072
Haren.....	1072
Harlingen.....	1072
Heerenveen.....	1073

Heerlen.....	1073
's-Hertogenbosch.....	1073
Holwerd.....	1073
Hoogeveen.....	1074
Hoogezand.....	1074
Joure.....	1074
Klazienaveen.....	1075
Leeuwarden.....	1075
Lemmer.....	1078
Maastricht.....	1078
Meppel.....	1078
Middelburg.....	1079
Musselkanaal.....	1079
Nieuw-Amsterdam.....	1079
Nieuwe Pekela.....	1079
Nieuwe-Schans.....	1079
Noordwolde.....	1079
Onderdendam.....	1080
Oosterwolde.....	1080
Oude Pekela.....	1080
Roermond.....	1080
Sappemeer.....	1081
Scheemda.....	1081
St.-Annaparochie.....	1081
St.-Oedenrode.....	1082
Sneek.....	1082
Stadskanaal.....	1082
Ter Apel.....	1082
Terschelling.....	1082
Tiel.....	1083
Utrecht.....	1083
Veendam.....	1084
Veenhuizen.....	1084
Veenwouden.....	1085
Vlieland.....	1085
Vught.....	1085
Warffum.....	1085
Wildervank.....	1085
Winschoten.....	1086
Winsum.....	1086
Wolvega.....	1086
Workum.....	1087
Zevenbergen.....	1087
Zuidbroek.....	1087
Zuidhorn.....	1087
Zuidlaren.....	1087
Zutphen.....	1088
IE DOCUMENTATIE.....	1088
II ARCHIEF VAN DE CONSTRUCTEUR.....	1094
IIA BOUWTEKENINGEN: GENERIEKE ONTWERPEN.....	1094
IIB BOUWTEKENINGEN: SPECIFIEKE ONTWERPEN (OBJECTENARCHIEF).....	1095
Albefeuille-Lagarde (Frankrijk).....	1095
Alkmaar.....	1096
Almelo.....	1097
Amersfoort.....	1099
Amstelveen.....	1101
Amsterdam.....	1102
Apeldoorn.....	1111
Arnhem.....	1119

Assen.....	1120
Avereest.....	1120
Baarn.....	1121
Beilen.....	1122
Bennebroek.....	1122
Bergen.....	1123
Beverwijk.....	1123
Het Bildt.....	1123
De Bilt.....	1124
Blaricum.....	1125
Bloemendaal.....	1125
Boskoop.....	1125
Boxmeer.....	1125
Breda.....	1125
Broek op Langedijk, zie Langedijk.....	1129
Brunssum.....	1129
Bussum.....	1129
Capelle aan de IJssel.....	1131
Culemborg.....	1132
Dantumadeel.....	1132
Delft.....	1133
Deurne.....	1159
Deventer.....	1159
Dinteloord en Prinsenland.....	1160
Doetinchem.....	1161
Dokkum, zie Dongeradeel.....	1162
Domburg.....	1162
Dongen.....	1163
Dongeradeel.....	1163
Doorn.....	1163
Dordrecht.....	1164
Drachten, zie Smallingerland.....	1164
Echt.....	1164
Eijsden.....	1164
Eindhoven.....	1165
Elburg.....	1168
Emmen.....	1168
Enkhuizen.....	1169
Enschede.....	1169
Epe.....	1173
Eygelshoven, zie Kerkrade.....	1173
Franekeradeel.....	1173
Geleen.....	1173
Glanerbrug, zie Enschede.....	1174
Goes.....	1174
Goirle.....	1176
Goor.....	1176
Gorinchem.....	1176
Gouda.....	1177
Grave.....	1178
's-Gravenhage.....	1178
Groenlo.....	1218
Groningen.....	1218
Gulpen.....	1224
Haarlem.....	1224
Haarlemmermeer.....	1229
Den Ham.....	1230
Harderwijk.....	1231
Haren (Gr.).....	1231

Harlingen.....	1231
Heemskerk.....	1233
Heer, zie Maastricht.....	1233
Heerenveen.....	1233
Heerlen.....	1234
Den Helder.....	1234
Hellevoetsluis.....	1238
Helmond.....	1239
Hengelo.....	1241
's-Hertogenbosch.....	1244
Hillegom.....	1249
Hilversum.....	1249
Hoenderloo, zie Apeldoorn.....	1254
Hoofddorp, zie Haarlemmermeer.....	1254
Hoogeveen.....	1254
Hoogezand-Sappemeer.....	1255
Hoorn.....	1255
Katwijk.....	1256
Kerkrade.....	1256
De Kooy, zie Texel.....	1257
Koog aan de Zaan, zie Zaanstad.....	1257
Kootwijk, zie Apeldoorn.....	1257
Krimpen aan de Lek, zie Nederlek.....	1257
Langedijk.....	1257
Laren.....	1257
Leeuwarden.....	1258
Leiden.....	1259
Leidschendam.....	1280
Lisse.....	1281
Lobith-Tolkamer, zie Rijnwaarden.....	1281
Loosduinen, zie 's-Gravenhage.....	1281
Lutterade, zie Geleen.....	1281
Maastricht.....	1281
Meppel.....	1289
Middelburg.....	1290
Middelharnis.....	1291
Monnickendam.....	1291
Nederlek.....	1292
Neede.....	1292
Nieuwegein.....	1293
Nijmegen.....	1293
Noord-Scharwoude, zie Langedijk.....	1293
Noordwijk.....	1293
Norg.....	1294
Oldenzaal.....	1295
Oosterhout.....	1296
Purmerend.....	1296
Putte.....	1297
Raalte.....	1297
Rijnwaarden.....	1297
Roermond.....	1297
Roosendaal en Nispen.....	1298
Rotterdam.....	1298
Sambeek, zie Boxmeer.....	1320
Santpoort, zie Velsen.....	1320
Schagen.....	1320
Schiedam.....	1320
Schoonhoven.....	1323
St.-Annaparochie, zie Het Bildt.....	1324

Sittard.....	1324
Smallingerland.....	1325
Sneek.....	1325
Soest.....	1326
Stadskanaal.....	1326
Steenwijk.....	1326
Stroe, zie Wieringen.....	1327
Terborg, zie Wisch.....	1327
Terneuzen.....	1327
Texel.....	1328
Tiel.....	1332
Tilburg.....	1334
Uddel, zie Apeldoorn.....	1337
Utrecht.....	1337
Valburg.....	1360
Valkenburg aan de Geul.....	1360
Veenendaal.....	1361
Veenhuizen, zie Norg.....	1361
Veenwouden, zie Dantumadeel.....	1361
Veere.....	1361
Velsen.....	1362
Venlo.....	1363
Venray.....	1367
Vlaardingen.....	1367
Vlissingen.....	1368
Vorden.....	1370
Vreeswijk, zie Nieuwegein.....	1371
Vroomshoop, zie Den Ham.....	1371
Wageningen.....	1371
Wassenaar.....	1379
Weert.....	1381
Weesp.....	1383
Westerbork.....	1383
Weststellingwerf.....	1384
Wezelsche Barrière, zie Venlo.....	1385
Wieringen.....	1385
Winschoten.....	1385
Winterswijk.....	1385
Wisch.....	1386
Witteveen, zie Westerbork.....	1388
Woensel, zie Eindhoven.....	1388
Woerden.....	1388
Wolvega, zie Weststellingwerf.....	1389
Wormerveer, zie Zaanstad.....	1389
Zaandam, zie Zaanstad.....	1389
Zaanstad.....	1389
Zaltbommel.....	1393
Zandvoort.....	1395
Zeist.....	1395
Zetten-Andelst, zie Valburg.....	1397
Zevenaar.....	1397
Zevenbergen.....	1397
Zierikzee.....	1397
Zoetermeer / Seghwaart.....	1398
Zutphen.....	1398
Zwolle.....	1400
III PERSOONLIJK ARCHIEF VAN H. DE LUSSANET DE LA SABLONIERE.....	1403
Gouda.....	1403

BESCHRIJVING VAN HET ARCHIEF

Naam archiefblok:

Rijksgebouwendienst: Tekeningenarchief

Periodisering:

archiefvorming: 1824-1945

oudste stuk - jongste stuk: 1761-1980

Archiefbloknummer:

RGD

Omvang:

32334 inventarisnummer(s)

Taal van het archiefmateriaal:

Het merendeel der stukken is in het Nederlands. Er is een korte samenvatting in het Engels.

Archiefdienst:

Nationaal Archief

Locatie:

Den Haag

Archiefvormers:

Ministerie Volkshuisvesting, Ruimtelijke Ordening en Milieu (VROM) / Rijksgebouwendienst, 1922-2014

Ministerie van Binnenlandse Zaken, Onderwijs en Waterstaat / Afdeling C / Administratie van Waterstaat, Wegen en Publieke Werken, 1823-1829

Ministerie van Binnenlandse Zaken, Waterstaat en Publieke Werken / Afdeling C / Administratie van Waterstaat, Wegen en Publieke Werken, 1820-1823

Ministerie van Binnenlandse Zaken / 3e Afdeling Waterstaat, 1831-1877

Ministerie van Financiën / Afdeling Rijksgebouwen, 1922-1935

Rijksbouwmeester voor de Landsgebouwen in het Tweede District, 1919-1923

Samenvatting van de inhoud van het archief:

Dit archief bevat plattegronden, bestekken, tekeningen en foto's van gebouwen beheerd door de Rijksgebouwendienst in Nederland. Alle tekeningen uit de inventaris van koninklijke paleizen, landsgebouwen (ook in Brussel), scholen, kazernes, ziekenhuizen, post- en telegraafkantoren, gevangenissen en gerechtshoven zijn als vervangingsexemplaar op microfiches gezet. De microfiches zijn inmiddels gedigitaliseerd; de digitale afbeeldingen zijn online beschikbaar. Ongeveer een kwart van de tekeningen, zoals aanzichten en revisietekeningen, is in origineel bewaard gebleven. Zie toegang 4.RGD-MICRO voor de microfiches.

Het archief is verdeeld in dat van de architect en de bouwkundig ambtenaar en omvat het uitgebreide objectenarchief (gerangschikt per gemeente), rubrieken met een foto- en bestekkenverzameling en stukken die geen betrekking hebben op in beheer zijnde objecten. Daarnaast is er het archief van de constructeur – ook met objecten gerangschikt op gemeente, waaronder een enkele Franse. Daarna volgt als aanhangsel het persoonlijk archief van H. de Lussanet de la Sablonière.

Aanwijzingen voor de gebruiker

OPENBAARHEIDSBEPERKINGEN

Volledig openbaar.

BEPERKINGEN AAN HET GEBRUIK

Reproductie van originele bescheiden uit dit archief is, behoudens de algemene regels die gelden voor het kopiëren van stukken, niet aan beperkingen onderhevig. Er zijn geen beperkingen krachtens het auteursrecht.

MATERIËLE BEPERKINGEN

Het archief kent beperkingen voor het raadplegen van stukken als gevolg van slechte materiële staat.

AANVRAAGINSTRUCTIE

Openbare archiefstukken kunnen online worden aangevraagd en gereserveerd. U kunt dit ook via de terminals in de studiezaal van het Nationaal Archief doen. Om te kunnen reserveren dient u de volgende stappen te volgen:

1. [Creëer een account of log in.](#)
2. Selecteer in de archiefinventaris een archiefstuk.
3. Klik op 'Reserveer' en kies een tijdstip van inzage.

CITEERINSTRUCTIE

Bij het citeren in annotatie en verantwoording dient het archief tenminste éénmaal volledig en zonder afkortingen te worden vermeld. Daarna kan worden volstaan met verkorte aanhaling.

VOLLEDIG:

Nationaal Archief, Den Haag, Rijksgebouwendienst: Tekeningenarchief, nummer toegang 4.RGD, inventarisnummer ...

VERKORT:

NL-HaNA, RGD / Tekening Rijksgebouwen, 4.RGD, inv.nr. ...

Archiefvorming

GESCHIEDENIS VAN DE ARCHIEFVORMER

INLEIDING

Bij Koninklijk Besluit ¹ werd in 1922 de zorg van de Rijksgebouwen hier te lande opgedragen aan het Ministerie van Financiën, met dien verstande, dat deze opdracht slechts de bemoeienissen inzake aankoop, huur, stichting, verbouwing, onderhoud of eerste inrichting betreft. Het besluit vindt plaats op voordracht van de Ministers van Financiën, Justitie, Binnenlandse Zaken, Onderwijs, Kunsten & Wetenschappen, Marine, Oorlog, Waterstaat, Landbouw, Nijverheid en Handel en Arbeid.

Artikel 2 van het besluit geeft een opsomming van gebouwen die niet onder de bovenvermelde zorg vallen. Zoals: ... de gebouwen die rechtstreeks deel uitmaken van de landsverdediging, of bestemd zijn voor technische doeleinden en door hun inrichting slechts als zodanig kunnen dienen, alsmede die, welke één geheel vormen met Rijksgebouwen of Rijkswerken waarvan de zorg aan het hoofd van een ander departement blijft opgedragen.

Zoals uit het hierna volgend historisch overzicht zal blijken, is het niet zo dat er tot 1922 geen organisatie bestond, die zich bezig hield met het overheidsbouwen. Integendeel, de meeste ministeries die tot de oprichting van de Rijksgebouwendienst (hierna RGD) besloten, hadden in de 19de eeuw reeds gespecialiseerde bouw bureaus. Ook waren er in het verleden overkoepelende organisaties geweest, die het bouwen van de centrale overheid begeleiden. Al deze bureaus, diensten of organisaties zijn te beschouwen als de voorlopers van de RGD. De archieven van deze organisaties zijn in 1924 deels mee overgedragen aan de nieuw opgerichte RGD; deels bevinden zij zich nog in de archieven van de voorlopers.

Alvorens verder in te gaan op het K.B. van 1922 volgt eerst een historisch overzicht van het Rijksbouwen zoals dat tot dan had plaatsgevonden.²

HISTORISCH OVERZICHT

TOT 1795

Indien wij de bouw van het hof van de Hollandse Graven als eerste activiteit van overheidsbouwen beschouwen, dan zijn hiervan op de plaats van het huidige Binnenhof reeds vanaf het begin van de 13de eeuw sporen te traceren. Floris IV (gestorven 1234) laat er een woning bouwen. Op dezelfde plek wordt ten tijde van Floris V (gestorven 1296) een grote zaal, de Ridderzaal, voltooid. Vervolgens worden nog een kapel en diverse woon- en dienstvertrekken (kwartieren) aan de bebouwing toegevoegd. In de 15de eeuw verrijst aan de westzijde van de Ridderzaal het Stadhouderskwartier. Den Haag wordt meer en meer het middelpunt van het bestuur van Holland en Zeeland, met name vanwege de gunstige geografische ligging en vanwege het feit dat vanouds hier de grafelijke kanselarij en Raad gevestigd zijn. Het Binnenhof groeit uit tot de voornaamste plek voor de bijeenkomsten van de Graven en hun Raden, de Stadhouders en de Staten.

1 Staatsblad nr. 470, 29 juli 1922.

2 Voor het overzicht, met name het deel na 1800, is veel gebruik gemaakt van gegevens verzameld door drs. C.J. van der Peet, werkzaam bij het Bureau Rijksbouwmeester van de Rijksgebouwendienst. Zie Corjan van der Peet en Guido Steenmeijer (red.) (1995) *De rijksbouwmeesters: twee eeuwen architectuur van de Rijksgebouwendienst en zijn voorlopers*.

In 1572 treden de Staten in de rechten van de landsheer. De Republiek wordt vanaf dan bestuurd door de vertegenwoordigers van Statencolleges van de zeven provincies: de Staten Generaal. De Staten van Holland nemen de zorg voor de stadhoudelijke, generaliteits- en gewestelijke gebouwen in Den Haag in uitvoerende en financiële zin over en worden eigenaar. De uitvoering wordt overgelaten aan een van hun beampten: de controleur of contraroleur, of, zoals in 1640, een timmerman van den hove.³ Een bekende controleur van het gewest Holland is Pieter Arendsz. Noorwitz (gestorven 1669). De taken van de controleur zijn vergelijkbaar met die van een fabriek/bouwmeester in de grote steden.

In de 18de eeuw worden voor het Binnenhof grote nieuwbouwplannen gemaakt. Naast de gecontracteerde werklieden werkzaam voor het bouwbureau van Holland, krijgen bekende architecten opdracht om, met name voor het Stadhoudelijk kwartier, prestigieuze aanpassingen uit te werken. Omstreeks 1750 laat men Pieter de Swart plannen hiervoor maken, die nimmer worden uitgevoerd. Vijfentwintig jaar later vinden de ontwerpen van de Duitse architect F.L. Gunckel wel doorgang. De scheiding tussen wat strikt voor de Oranjes wordt gedaan en wat voor het gewest, is niet altijd duidelijk te trekken. Het bouwbureau van Holland wordt in deze tijd maar al te vaak gebruikt voor de werkzaamheden aan de eigendommen van de Stadhouder (met name het Huis ten Bosch en het Paleis Noordeinde).

Buiten het Binnenhof beheren de Provincies hun eigen openbare gebouwen. Het onderhoud van veel objecten wordt ook vaak aan lagere overheden (waaronder steden en waterschappen) gedelegeerd, of valt hen vanouds reeds toe (bijvoorbeeld de gebouwen voor rechtspraak en onderwijs). Het delegeren aan een lagere overheid is vooral de praktijk in de Generaliteitslanden. Deze landen waren niet door staten in Den Haag vertegenwoordigd en werden door de Raad van State, de Raad van Brabant en de Raad van Vlaanderen bestuurd.

NA 1795

Als na 1795 de eenheidsstaat ontstaat, heeft dit niet onmiddellijk consequenties voor de Rijksgebouwen. Lagere overheden onderhouden nog steeds de overheidsgebouwen, waar nu ambtenaren van de centrale overheid in gehuisvest zijn. In Den Haag wordt voor het staatsapparaat de voormalige gebouwendienst van Holland ingezet. Govert van der Linden is de contraroleur. Na 1806, wanneer de Republiek een Koninkrijk wordt, blijft Van der Linden aan. In 1808 wordt hij vervangen door Johan van Westenhout te Amsterdam, die weer wordt bijgestaan door A.J. Noordendorp in Den Haag. Voor de paleizen stelde de Koning naar Frans voorbeeld een vaste hofarchitect aan. Rond deze Architect der Koninklijke Paleizen ontstaat een klein bureau. In 1810, ten tijde van het Keizerrijk, blijft hiervan maar één architect over, B.W.H. Ziesenis. Na de val van Napoleon worden de bureaus voor de paleizen en de landsgebouwen met elkaar verbonden tot één bureau, dat vanaf 1815 onder de verantwoordelijkheid van de Minister van Waterstaat staat. De architect Ziesenis wordt nu Architect der Koninklijke Paleizen en Landsgebouwen. Hij wordt in 1820 opgevolgd door Charles van der Straeten, die in 1825 weer wordt opgevolgd door de reeds genoemde A.J. Noordendorp. Ook in Brussel worden architecten aangesteld.

Buiten de residenties worden waterstaatsbeampten met het technische beheer belast. In geval van nieuwbouw wordt tot 1834 de genoemde Architect der Koninklijke Paleizen en Landsgebouwen ingeschakeld, of wordt een beroep gedaan op een particuliere architect. Als in 1833 de Architect der Koninklijke Paleizen en Landsgebouwen in Den Haag overlijdt, blijft zijn stoel wegens gebrek aan werk onbezet.⁴ De Waterstaat neemt voorlopig in de persoon van een inspecteur in het gewest Zuid-Holland het ambt van Architect der Landsgebouwen en Koninklijke Paleizen in de residentie waar.

³ Zie C.H. Peters (1891) *De landsgebouwen te 's-Gravenhage*, p. 28.

⁴ In het nieuwe België zal iets soortgelijks gebeuren: in 1838 wordt daar de Bouwmeester van de Koninklijke Paleizen en Landsgebouwen T.F. Suys eervol ontslagen als blijkt dat er niet voldoende werk meer voor hem is.

In 1858 wordt, na vele protesten over het lage peil van de kwaliteit van de Waterstaatsarchitectuur weer een Bouwmeester van 's Lands gebouwen aangesteld: W.N. Rose. Hij krijgt de zorg over de gebouwen in de residentie. Als veelbelovend architect - hij had reeds een behoorlijke staat van dienst - verdwijnt hij even snel als hij gekomen is. Hij krijgt namelijk zware kritiek op zijn ontwerpen en vooral op de ingrepen die hij aan oudere gebouwen verricht. Het voormalige Ministerie van Koloniën aan het Plein in Den Haag (gebouwd rond 1860) wordt vanwege zijn vorm en kleur 'een vogelkooi' en 'kippenhok' genoemd. Als Rose besluit de middeleeuwse kap van de Ridderzaal door een gietijzeren exemplaar te vervangen, kost hem dat uiteindelijk de kop. Tot de Dienst Landsgebouwen, opgericht in 1878, de werkzaamheden weer oppakt, zal door de Hoofdingenieur van de Waterstaat in het arrondissement 's-Gravenhage het beheer worden uitgevoerd. In Amsterdam wordt een opzichter aangesteld.

Intussen heeft in 1870 het Departement van Justitie onder leiding van J.F. Metzelaar zijn eigen (Rijks-)bouw bureau gekregen.⁵ Metzelaar wordt in 1884 opgevolgd door zijn zoon Willem Cornelis Metzelaar. Tot 1914 is deze familie verantwoordelijk voor een gigantische bouwproductie. S. Wijn volgt de Metzelaars tot 1924 op. Het bouw bureau maakt een forse ontwikkeling door. In 1870 bestond het uit één kantoor gevestigd in Den Haag, onder supervisie van J.F. Metzelaar. Metzelaar reisde voor de werkzaamheden het hele land door. Als in 1914 S. Wijn de zorg overneemt, is er een adjunct-rijksbouwmeester in Den Haag aangesteld, zijn er hoofdopzichters benoemd in Rotterdam, Veenhuizen, Den Bosch, Den Haag en Haarlem en zijn er opzichters 1ste, 2de en 3de klasse, eveneens verspreid over het land, in dienst genomen.⁶

In 1876 wordt C.H. Peters als Rijksbouwkundige aangesteld bij het Ministerie van Financiën. Een jaar later gaat hij over naar de Dienst Landsgebouwen, die zal ressorteren onder het nieuwe Departement van Waterstaat, Handel en Nijverheid, en neemt hij de portefeuille van Financiën mee (waaronder de bouw van postkantoren, telegraafgebouwen, alsmede belastingkantoren, grenskantoren en de gebouwen van het ijkwezen). De Dienst Landsgebouwen, tot dan verantwoordelijk voor 's landsgebouwen in de residentie, is daarmee fors gegroeid en wordt daarom in 1883 gesplitst in een eerste district (het noorden en 's-Gravenhage) en een tweede district (het zuiden van het land). Den Haag wordt omstreeks 1900 bij het tweede district ondergebracht. Elk district krijgt een Rijksbouwmeester, een term die in 1884 officieel in gebruik komt. De organisatie van de dienst is als volgt. Tot 1883 is het bureau in Den Haag gesplitst in een afdeling Onderhoud onder leiding van een ingenieur-architect en een afdeling Vernieuwing en Restauratie onder leiding van een bouwkundige (C.H. Peters). Voorts zijn er hoofdopzichters in Den Haag, Amsterdam, Rotterdam en Zwolle (1881). Na 1883 staat aan het hoofd van ieder district een Rijksbouwmeester. Daaronder bevindt zich een, in de tijd, wisselend aantal hoofdopzichters, al dan niet over het land verspreid, met een eveneens wisselend aantal opzichters en, vanaf 1908, districtopzichters. De reorganisatie van 1920 heeft tot gevolg dat opzichters bouwkundigen worden genoemd en dat ingenieurs en architecten de Rijksbouwmeester komen bijstaan. Voor het eerste district betekent dit uitbreiding met ir. J. Emmen (later hoofdingenieur bij de Rijksgebouwendienst, afdeling Constructie) en de architecten J.M. Luthman en C.J. Blauw. Voor het tweede district wordt A.F. Netscher als architect aangesteld.

5 Tot 1870 blijft bouwen voor Justitie veelal bij de lagere overheden belegd. (Veel (latere) rijksgebouwen zijn gebouwd door stadsarchitecten, als De Greef in Amsterdam en Romein in Leeuwarden; vgl. de Paleizen van Justitie in deze steden). Na de invoering van het cellulaire stelsel in 1845 stelde het Rijk I. Warnsinck, J.G. van Gendt en A.C. Pierson als adviseurs aan. Zij brengen de minister op de hoogte van nieuwe technische en bouwkundige ontwikkelingen op het terrein van de gevangenisbouw en, later, van andere gerechtsgebouwen. Zo bevat het RGD-tekeningenarchief tekeningen van een door Warnsinck en Van Gendt in het buitenland gemaakte studie naar het nieuwe cellulaire stelsel (inv. nr. 1607). Met deze tekeningen hebben zij hiervan verslag gedaan. Dankzij dit specialisme ontving Warnsinck opdrachten om gevangenis te bouwen; ter vergelijking bevat het tekeningenarchief ook de tekeningen van de door hem gebouwde gevangenis aan het Kleine-Gartmanplantsoen in Amsterdam. (inv. nr. 74).

6 Bron: Staatsalmanak, hierin worden alle namen opgesomd.

Bij het Departement van Binnenlandse Zaken wordt in 1878 J. van Lokhorst tot Rijksbouwkundige benoemd voor de gebouwen 'van Onderwijs enz.', waarbij dit enzovoort staat voor alle andere gebouwen, waarvoor Binnenlandse Zaken verantwoordelijk is (zoals: landbouw, visserij, gezondheidszorg, en tijdelijk ook de provinciehuizen en de monumenten). Voor de Rijksmuseumgebouwen wordt in 1876 P.J.H. Cuypers benoemd, met als vervanger en latere opvolger zijn zoon J.Th.J. Cuypers. Voor de monumenten wordt A.J.M. Mulder aangesteld, een taak die in 1918 door de Rijksdienst voor de Monumentenzorg wordt overgenomen.⁷ Net als de Metzelaars heeft Van Lokhorst tot zijn dood in 1906 een gigantische productie gehaald. Hij wordt opgevolgd door M.A. van Wadenoyen en J.A. Vrijman. Het bureau van Van Lokhorst ontwikkelt zich op soortgelijke wijze als dat van de Metzelaars. In 1896 vindt uitbreiding plaats met een adjunct-bouwkundige, en reeds in de jaren tachtig van de 19e eeuw worden, daar waar grote werken plaatsvinden, hoofdopzichters en opzichters benoemd (met name in de universiteitssteden Leiden, Groningen en Utrecht). De architect voor 's Rijksmuseumgebouwen krijgt in 1899 een opzichter aan zijn bureau toegevoegd, en een architect-tekenaar plus een opzichter-tekenaar staan de Rijksarchitect voor de Monumenten ter zijde.

Het Ministerie van Marine, afdeling Loodswezen, heeft vanaf 1874 bouwkundigen in dienst. Vanaf 1875 wordt het bureau met een adjunct versterkt. De afdeling Marine Bouwwerken, tot 1917 onderdeel van de Genie, krijgt dat jaar onder leiding van ir. H. Hoekstra (de latere Rijksbouwmeester) een eigen bouw bureau. Grote afwezigheid in dit overzicht is het Departement van Buitenlandse Zaken, met name ten aanzien van de verantwoordelijkheid voor de gebouwen in het buitenland. Deze lag en ligt bij het departement zelf en heeft voor het ontstaan van de RGD geen rol gespeeld. Dit geldt, zoals reeds vermeld, ook voor de Ministeries van Oorlog en van Waterstaat, het Staatsbosbeheer, de Staatsspoorwegen, de Staatsmijnen en de landsgebouwen in de koloniën (Zie ook het vervolg).

DE RIJKSGEBOUWENDIENST

Bezuinigingen, het streven naar grotere efficiency en een nijvere ambtenaar bij het Ministerie van Financiën, Carel Baron van Lynden, leiden tot het ontstaan van de afdeling Rijksgebouwen bij dit departement. Van Lynden heeft de ministers overtuigd van het nut van één dienst onder de verantwoordelijkheid van de minister die de staatsfinanciën beheert. Dit wordt vastgelegd in het genoemde K.B. van 29 juli 1922. Het organisatiebesluit van 28 juli 1924⁸ regelt één en ander meer in detail. Onder leiding van een Hoofd (Van Lynden!) komt er één Rijksbouwmeester als hoofd van het 'Bouw bureau', één chef van het bureau Onderhoud, één hoofdarchitect, en (de tekst van het K.B. volgend) de nodige architecten, ingenieurs, bouwkundige hoofdambtenaren, districtbouwkundigen (afwisselend 17 à 18 gevestigd in den lande), ambtenaren (in twee klassen), hulpopzichters, meesterknechts, werklieden en opperlieden en het nodige administratieve personeel. Het hogere personeel zou door de Kroon worden benoemd. Het organisatiebesluit zal, met kleine wijzigingen in de loop der tijd, van kracht blijven tot 1989, als er een nieuw Besluit Rijksgebouwendienst verschijnt.⁹

Met het K.B. van 6 september 1945¹⁰ wordt de zorg voor de rijksgebouwen overgedragen aan de Minister van Openbare Werken en Wederopbouw, in 1947 Wederopbouw en Volkshuisvesting, later Volkshuisvesting en Ruimtelijke Ordening, daarna Volkshuisvesting, Ruimtelijke Ordening en Milieuhygiëne (VROM).

7 Het bouw bureau van 'Onderwijs enz.' heeft naast de zorg voor de gebouwen veel gedaan aan voorlichting over het Rijksbouwen. De monumentenafdeling hield zich tevens bezig, overigens zoals vandaag de dag de Rijksdienst voor het Cultureel Erfgoed (voorheen Rijksdienst voor de Monumentenzorg) doet, met het adviseren van particulieren bij restauratiewerkzaamheden. Victor de Stuers heeft aan de wieg van deze afdeling gestaan.

8 Staatsblad 392/1924.

9 Staatsblad 320/1989.

10 Staatsblad F 167/1945.

Het K.B. van 1922 wordt in 1952 vervangen.¹¹ Met name de zorg voor de huisvesting wordt gepreciseerd. De zorg omvat dan:

- maatregelen ten behoeve van een doelmatig gebruik van de panden welke het Rijk in eigendom of in huur heeft;
- aankoop en huur van panden en terreinen ten behoeve van de huisvesting van de Hoge Colleges, departementen, organen, bedrijven en diensten, behoudens de normale beheersfunctie van de dienst der domeinen;
- nieuwbouw, aanbouw en verbouw van Rijksgebouwen, alsmede de eerste inrichting van die gebouwen;
- exploitatie voorzieningen aan en onderhoud van panden, welke het Rijk in eigendom of in huur heeft; alles in overeenstemming met de betrokken ministers.

In het K.B. wordt een lijst opgenomen van objecten waar de RGD geen bemoeienis mee heeft; dit zijn de gebouwen van het Algemeen Burgerlijk Pensioenfonds, de Rijkswerf Willemsoord in Den Helder, het Staats Vissershavenbedrijf in IJmuiden, de Staatsmijnen in Limburg, de onder het Departementen van Buitenlandse Zaken en Marine ressorterende dienstonderdelen buiten Nederland, de gebouwen waarvoor het Departement van Oorlog verantwoordelijk is (behoudens die van de bureaus buiten militaire inrichtingen), een aantal objecten van Marine die verband houden met de vliegvelden, de landsverdediging en de waterbouw, de gebouwen van het Loodswezen¹², de Rijkswaterstaat, de Zuiderzeewerken en de dienst Noordoostpolderwerken.

Van 1943 tot 1957 worden in den lande Gewestelijke Huisvestingsbureaus gevestigd (los van de districtsbouwkundigen) met als taak beter en sneller in de huisvesting van de diensten en instellingen te kunnen voorzien. Zij zijn gevestigd in Zwolle, Nijmegen, Breda, Den Haag en Amsterdam en later ook in Deventer en Rotterdam.

Tot dan heeft alles nog plaats gevonden onder de paraplu van de directie in Den Haag. In 1957 besluit de dienst over te gaan tot decentralisatie, vanwege de sterk toegenomen omvang van de huisvestingsbehoefte van de rijksdiensten en -instellingen. Naast een centrale directie in Den Haag komen er vijf regionale directies (vanaf 1962 zes) en negentien districtsbureaus, die bijna allemaal gevestigd worden in de plaatsen van de reeds aanwezige districtsbouwkundigen:¹³

- Directie Groningen, Friesland en Drenthe in Groningen, met districtskantoren in Leeuwarden, Groningen en Assen (met een dependance in Veenhuizen);
- Directie Gelderland en Overijssel in Arnhem, met districtskantoren in Zwolle, Deventer, Arnhem (later met dependance in Apeldoorn) en recentelijk ook in Wageningen, waar tot ca. 1985 een dependance was gevestigd;
- Directie Noord-Holland en Utrecht in Haarlem, met districtskantoren in Utrecht, Den Helder (later een dependance van Haarlem), Amsterdam en Haarlem;
- Directie Zuid-Holland en Zeeland in Voorburg, met districtskantoren in Schiedam, Leiden, Dordrecht (later een dependance van Schiedam) en Middelburg;
- Directie Noord-Brabant en Limburg in Den Bosch, met districtskantoren in Breda, Eindhoven Den Bosch en Maastricht;
- Directie 's-Gravenhage en omstreken.

De regionale directies werden uitgerust met een Architectenbureau (een ontwerpgroep), de bureaus Elektrotechniek, Werktuigkunde, Constructie, een technische administratie en een secretariaat. Bij de centrale directie werd in verband hiermee de afdeling Onderhouds- en uitbreidingswerken opgeheven en werd de directeur geplaatst bij de afdeling nieuwbouw. Een

¹¹ Staatsblad 449/1952.

¹² In feite was in 1924 slechts een deel van de dienst Loodswezen overgegaan naar de RGD. Vóór 1945 was het gehele bureau reeds ondergebracht bij de Marine. In 1937 bestaat er een apart bouwbureau bij het ministerie zelf voor dit onderdeel.

¹³ Latere reorganisatie van de Dienst heeft ertoe geleid dat deze indeling nu achterhaald is. Vanaf 1990 werden de districten geleidelijk opgeheven en bestonden er nog slechts drie kantoren, te weten die in Middelburg, Tilburg en Maastricht, die kantoren voor het 'Technisch beheer' werden genoemd.

andere belangrijke taak van de regionale directies werd uiteraard de huisvesting. De districts bureaus werden, voorzover nodig, belast met het onderhoud van de rijksgebouwen en voor de in huur verkregen panden. Bij de centrale directie bleven een overkoepelende afdeling Constructie, Elektrotechniek lift en transport, enzovoort.

Bij de centrale directie bleef ook een Bureau Rijksbouwmeester dat zich meer en meer richtte op het geven van advies op de verschillende terreinen van het rijksbouwen; onder de rijksbouwmeester ressorteerden de Adviesgroep Architectuur en Stedebouw (tot 1988), de Adviesgroep Monumenten in Rijksbezit en de Adviesgroep Beeldende Kunst. Een Rijksbouwmeester als hoofd van een eigenlijk architectenbureau bestond dus niet meer. Bij de hoofdafdeling, later directie, Bouw van de centrale directie bevond zich de afdeling Restauratiewerken.

Op 1 juli 2014 fuseert de Rijksgebouwendienst met de Dienst Vastgoed Defensie, het Rijksvastgoed- en ontwikkelingsbedrijf, en de directie Rijksvastgoed tot het Rijksvastgoedbedrijf (RVB).

ORGANISATIESCHEMA VAN DE RIJKSGEBOUWENDIENST IN 1972

Bron: A.G. van Mil, De Rijksgebouwendienst en zijn voorlopers, ('s-Gravenhage, 1972)

Organisatie van de
Rijksgebouwendienst
1972

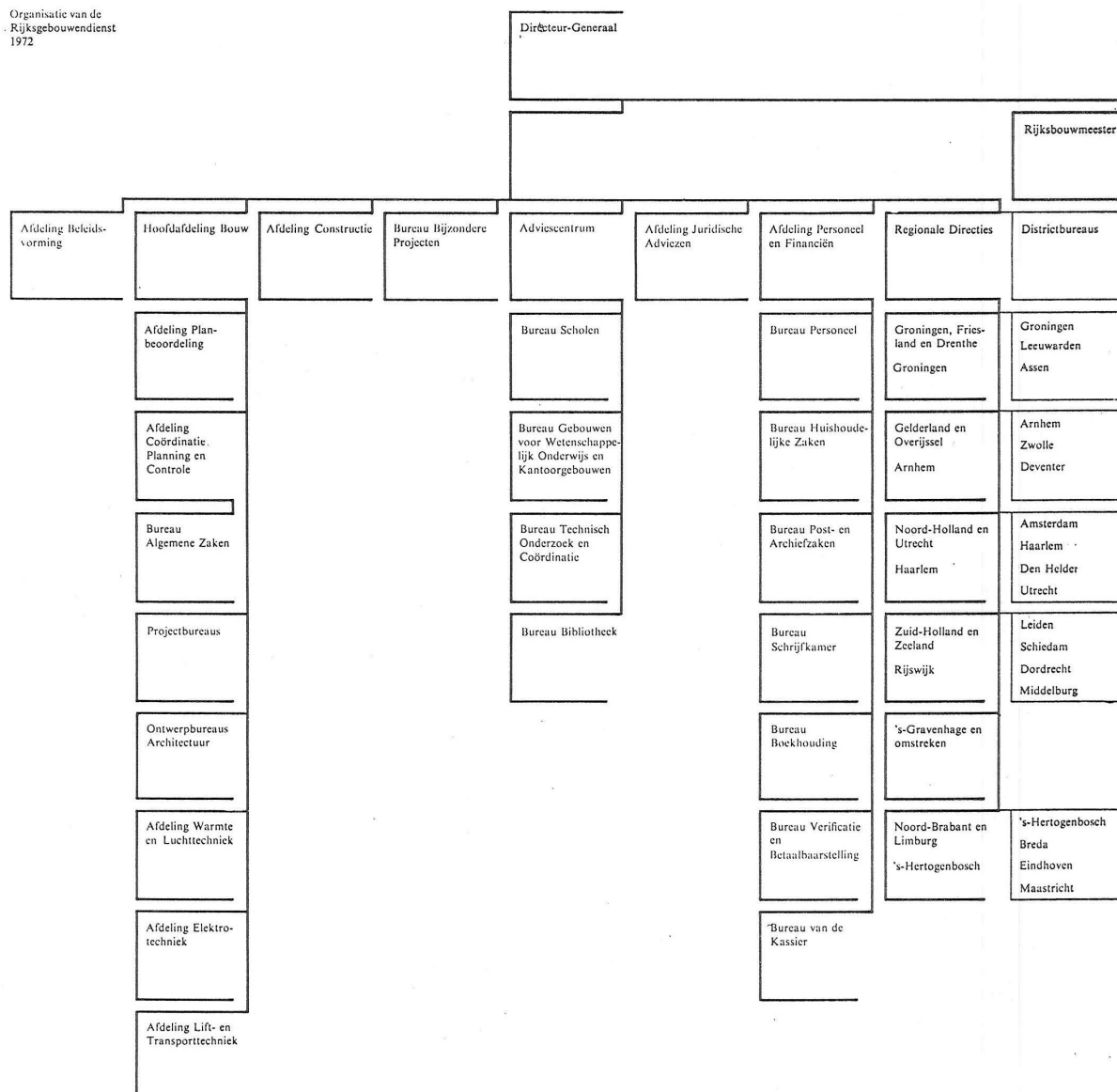

OVERZICHT RIJKSBOUWMEESTERS VANAF DE 18DE EEUW TOT 1923

ARCHITECTEN, BOUWMEESTERS, VERANTWOORDELIJKE FUNCTIONARISSEN VAN DE WATERSTAAT

B.H.W. Ziesenis	1808-1820	
Ch. van der Straeten	1820-1825	
A.J. Noordendorp	1825-1833	
B.H.Goudriaan	1834-1842	
M.G. Beijerinck	1842-1852	
J. Craner	1842-1867	assistent
R. Musquetier	1852-1857	

W.N. Rose	1858-1867	
L.H.J.J. Mazel	1867-1878	
C.H. Peters	1878-1883	
C.H. Peters	1883-1916	eerste district
H.Th. Teeuwisse	1916-1922	idem
J. Crouwel	1920-1923	adjunct
Jhr. J.P.E. Hoeuft van Velsen	1883-1892	tweede district
D.E.C. Knuttel	1892-1922	idem
J.F. Hoytema	1892-1922	adjunct
H.Th. Teeuwisse	1915	adjunct
Van der Kooy	1920-1922	adjunct
G.C. Bremer	1922-1923	adjunct

ARCHITECTEN DER KONINKLIJKE PALEIZEN EN LANDSGEBOUWEN IN BRUSSEL

G.J. Henry	1815-1820	
Ch. van der Straeten	1820-1825	
T.F. Suys	1825-1830	
T. de Dobbeleer	1817-1820	te Antwerpen

ARCHITECTEN DER KONINKLIJKE [ENZ.] PALEIZEN. [TOT 1830 DE NOORDELIJKE NEDERLANDEN]

J.Th. Thibault	1806-1810	
J.D. Zocher	1807-1810	architect des Konings
P.P. Posth	1807-1810	idem
B.W.H. Ziesenis	1807-1810	idem
B.W.H. Ziesenis	1810-1820	
Ch. van der Straeten	1820-1825	
A.J. Noordendorp	1825-1833	
B.H. Goudriaan	1834-1838	
J.C. Boon	1838-	architect des Konings
H.F.G.H. Camp	1853-1874	
L.H. Ebersson	1874-1889	particuliere dienst Willem III

RIJKSBOUWKUNDIGEN VAN ONDERWIJS ENZ.

J. van Lokhorst	1878-1906	
M.A. van Wadenoyen	1896-1906	adjunct
M.A. van Wadenoyen	1906-1907	
J.A. Vrijman	1906-1923	
A. Loran	1914-1922	adjunct
H.H.A. van Eykelen	1916-1923	adjunct

H. van Heeswijk	1919-1923	adjunct
P.J.H. Cuypers	1876-1921	Rijksmuseumgebouwen
J.Th.J. Cuypers	1890-1921	- assistent
J.Th.J. Cuypers	1921-1940	- adviseur
AJ.M. Mulder	1876-1918	Monumenten
W.C.L.A. Scheepens	1912-1918	- assistent

RIJKSBOUWMEESTERS VOOR DE JUSTITIEGEBOUWEN

I. Warnsinck	1845-1857	adviseur
J.G. van Gendt	1845	adviseur
A.C. Pierson	1857-1870	adviseur
J.F. Metzelaar	1870-1883	
W.C. Metzelaar	1884-1913	
S. Wijn	1899-1913	adjunct
S. Wijn	1914-1923	
W.H. Kam Jz.	1902-1919	adjunct
J.G. Robbers	1914-1923	adjunct

RIJKSBOUWKUNDIGEN VOOR HET MINISTERIE VAN FINANCIËN

C.H. Peters	1876-1877	
C.H. Peters	1877-1916	naast de taak Dienst Landsgebouwen, in 1916 overgegaan naar deze Dienst

RIJKSBOUWKUNDIGEN BIJ HET MINISTERIE VAN MARINE, LOODSWEZEN, BETONNING, BEBAKENING, VERLICHTING

Q. Harder	1874-1880	
A.C. van Loo	1875-1880	adjunct
A.C. van Loo	1880-1901	
W.K.C. Antheunissen	1881-1901	adjunct
W.K.C. Antheunissen	1901-1916	
P. van Braam en Vloten	1905-1923	adjunct
B.A. Verheij	1908-1916	Bureau Kustverlichting, afgesplitst
o. Jelsma	1917-1924	Dienst Loodswezen, afgesplitst
H. Hoekstra	1917-1923	Marine Bouwwerken, los van de Genie

RIJKSBOUWMEESTERS 1923-1992

G.C. Bremer	1923-1945	
H. Hoekstra	1945-1946	

o. Friedhoff	1946-1957	
J.J.M. Vegter	1958-1971	
F. Sevenhuysen	1971-1974	
W. Quist	1974-1979	
Tj. Dijkstra	1979-1986	
F.J. van Gool	1986-1989	
J.D. Peereboom	1989	waarnemend
K. Rijnboutt	1989-	
A. Eden	1989-	plaatsvervangend

GESCHIEDENIS VAN HET ARCHIEFBEHEER

GRAFISCHE ARCHIVALIA

Het tekeningenarchief van de RGD bevat ruim 36.000 bladen en beslaat de periode (1761) 1824-1950 (1980). Het archief is sedert 1924 ontstaan na centralisatie van de verschillende bouwdiensten van de departementen. Van een geregelde overdracht van de archivalia van de departementen naar de RGD is niets bekend; men achtte het vermoedelijk als vanzelfsprekend dat een rechtsopvolger zonder meer de voor hem nuttige stukken zou mogen overnemen.¹⁴ Ook later zijn bij afbraak van een pand de tekeningen afgestaan aan een oudheidkamer, plaatselijk museum of gemeentearchief; soms zijn zij vernietigd. Op deze wijze is ongeveer 20% van het tekeningenarchief verspreid c.q. verloren gegaan.

Tot 1957 zijn de tekeningen grotendeels centraal in Den Haag gearchiveerd geweest in grote eikenhouten ladenkasten,¹⁵ waarschijnlijk geordend naar plaats en object. Op de achterzijde van enkele tekeningen zijn soms nog oude registratuurkenmerken aanwezig (lade- en tekeningnummer). Een klein deel van de tekeningen heeft berust onder de districtsbouwkundigen in den lande (zie hierboven). In 1957, bij de decentralisatie, wordt besloten om het tekeningenarchief te verspreiden. De tekeningen komen ten kantore van de Regionale Directies en deels ook op de districtskantoren.

Het tekeningenbeheer wordt niet overal gelijk geregeld. Een enkele directie zorgt voor schaduwbestanden van wat aanwezig is op de districtskantoren (en omgekeerd) en staat voorts garant voor een goed beheer (Groningen); sommige kantoren gingen zelfs zo ver dat zij blad voor blad registreerden. Afhankelijk van middelen en mankracht werd dit wel of niet bijgehouden (Den Helder en Veenhuizen). Voor de berging hanteren de directies ongeveer dezelfde methode: een dozenberging voor voornamelijk kopieën, gedrukte bestektekeningen, al dan niet met bestek, en incidenteel originelen; op sommige kantoren meer dan incidenteel (Leiden); een hangkastberging, veelal het dynamisch archief, geborgen op alfabetische volgorde van plaats en adres, meestal tekeningen op de schaal van 1:100-1:500, en een kokerberging van meestal detailtekeningen; zeer sporadisch geraadpleegd en vaak met zeer oude en verloren gedachte tekeningen.

14 Deze praktijk vindt vandaag de dag nog maar al te vaak plaats, zodra het om grafische archivalia gaat. Men stelt zich meestal niet de vraag of het hier om archiefbescheiden in de zin der wet gaat (hetgeen nadrukkelijk wel het geval is) en of het bestemmingsbeginsel van kracht is. Om praktische redenen stond en staat men in bijna alle gevallen zonder meer de tekeningen aan de nieuwe eigenaar of beheerder af. Regels omtrent vernietiging en overdracht van de tekeningenarchieven van de RGD zijn in de maak.

15 Naar zeggen van een oudere medewerker van de RGD; een paar van deze kasten bevinden zich nog in het depot van de afdeling restauratiewerken van de Centrale Directie; ook de dependance Veenhuizen had zo'n kast. Naar zeggen van medewerkers bij de directie Noord-Holland en Utrecht hadden eveneens dergelijke kasten bij hen gestaan, maar deze waren enige tijd voor onze komst reeds vernietigd.

De RGD heeft in de loop der tijd geregeld grote bestanddelen van het archief afgestoten. Zo zijn bij de decentralisatie van de dienst de tekeningen van de gebouwen van de Rijksuniversiteit van Groningen overgedragen. Dit gebeurt nadat men heeft besloten om het beheer van de gebouwen in handen van de Universiteit te geven. Hetzelfde gebeurt in Wageningen en Delft met respectievelijk de gebouwen en tekeningen van de Landbouw Hogeschool en de Technische Hogeschool. In Utrecht heeft men de tekeningen na overdracht van het gebouwenbestand behouden. Recentelijk, maar niet meer van invloed op deze inventarisatie, zijn de panden (en archivalia) van de P.T.T., de Rijksscholengemeenschappen en de Marine afgestoten.

De mogelijkheid bestaat dat veel tekeningenmateriaal achtergebleven is bij architecten die voor de dienst gewerkt hebben. Zo zijn bij Het Nieuwe Instituut (voorheen Nederlands Architectuur Instituut) enkele tekeningen van de postkantoren van Bremer, Crouwel en Friedhof, alsmede prijsvraagtekeningen van de nieuwbouw voor de Tweede Kamer van 1920 en tekeningen van Cuypers voor het Rijksmuseum aan te treffen. Zij zijn onderdelen geworden van de privé-verzamelingen van deze architecten. Het is hier ondoenlijk om een compleet overzicht te maken van de mogelijke verblijfplaats van afgedwaalde archivalia. Door een analyse te maken van de beheerders, c.q. de verantwoordelijken voor het gebouw door de tijd heen, zal de onderzoeker mogelijkserwijs hier wel uitkomen.¹⁶

Een drietal afgedwaalde bestanden zijn bij de huidige inventarisatie wel opgenomen. In de eerste plaats het bestand tekeningen dat bij een schoonmaak van het districtskantoor Maastricht naar het Rijksarchief in Limburg was gebracht. Ten tweede een stapel tekeningen, die naar zeggen van een werknemer aan het Binnenhof in de jaren zestig uit de vuilnisbak gevist was:¹⁷ het betrof hier materiaal van de Dienst Landsgebouwen die kantoor had gehouden aan het Binnenhof. En ten slotte een bestand tekeningen van de Dienst Landsgebouwen dat reeds bij het Algemeen Rijksarchief aanwezig was.¹⁸ Deze tekeningen kwamen enkele jaren geleden tevoorschijn in een archiefdepot van de Waterstaat.

OVERDRACHT

Na overleg van medewerkers van RGD, het Algemeen Rijksarchief en de Rijksarchiefininspectie en een inspectieronde van de laatste, verscheen in 1983 een notitie "Historische tekeningen in de archieven van de Rijksgebouwendienst", van ir. E.J. Nusselder van het bureau Rijksbouwmeester. Hierin wordt onder andere geconstateerd dat een grote hoeveelheid oude tekeningen (soms ouder dan 150 jaar) als dynamisch archief in gebruik was. In de notitie meldt dhr. Nusselder dat de verplichting om archiefbescheiden van 50 jaar en ouder over te dragen hier met voeten wordt getreden, maar vooral ook dat er op onverantwoorde wijze wordt omgesprongen met materiaal van grote historische en documentaire waarde. Er zou een overdracht moeten plaatsvinden aan het ARA waar het in samenhang met de geschreven bronnen optimaal geraadpleegd zou kunnen worden. Om de dienst ter wille te zijn, zouden voor nog in gebruik zijnde tekeningen op kosten van de RGD kopieën gemaakt moeten worden.

De volgende afspraken werden gemaakt:

- het historisch tekeningenarchief tot 1940 zou worden overgedragen naar het ARA, waar een reconstructie gemaakt zou worden van de situatie van voor de decentralisatie van de dienst in 1957;
- de opmetingstekeningen uit de periode 1940-1945 (oorlogsdokumentaties, hoogwaardige opmetings- en documentatietekeningen die in de jaren 1940-1945 door RGD-medewerkers

16 Het Nederlands Architectuur Instituut beheert de archieven van particuliere architecten. Bij de overdrachten van archieven van architecten die eveneens in overheidsdienst hebben gewerkt zijn soms ook stukken met betrekking tot het overheidsbouwen meegekomen. Zeker zijn ook tekeningen terecht gekomen bij de gemeentearchieven, oudheidkamers c.q. plaatselijke en particuliere verzamelingen (Koninklijk Huisarchief, Gevangenis museum Veenhuizen i.o.).

17 Met dank aan de dhr. Prinse uit Lelystad voor zijn bereidwillige medewerking.

18 Voorheen collectie TLG (Tekeningen Landsgebouwen Gravenhage).

in diensttijd gemaakt zijn ter voorkoming van de Arbeitseinsatz) zouden bij de overdracht betrokken worden;

- de periode 1945-1957 zou buiten de overdracht blijven, omdat gedurende deze periode weinig archiefmateriaal is gevormd, maar ook omdat dat weinige dat er is, als dynamisch archief beschouwd moet worden.

Juli 1986 is de rondgang langs alle RGD-kantoren gestart en vond de selectie plaats van het voor overdracht in aanmerking komende deel. Hiervan werden plaatsingslijsten vervaardigd. Aldus kwam in 1990 het laatste deel van het tekeningenarchief van de RGD bij het ARA binnen. Vervolgens werden de plaatsingslijsten omgewerkt tot de huidige inventaris.

DE VERWERVING VAN HET ARCHIEF

Het archief is krachtens bepalingen van de Archiefwet overgebracht.

Inhoud en structuur van het archief

SELECTIE EN Vernietiging

In 1992 is het tekeningenarchief, bestaande uit 36.000 bladen, gemicrofilmd.¹⁹ De Rijksgebouwendienst ging akkoord met het overzetten van de tekeningen op een nieuwe drager. Deze oplossing gaf de mogelijkheid om veel tekeningen (originelen) te vernietigen zonder informatie kwijt te raken. Voor deze oplossing is bewust gekozen om de ingewikkelde discussie van vernietigen van tekeningenarchieven voor te zijn. De discussie is met name lastig, omdat voor restauratie- of wederopbouwwerken ieder detail van belang kan zijn en selectie a priori subjectief en tijdgebonden is en vooral tijdrovend. Daarbij speelde overigens ook een belangrijke rol, dat door slijtage en opruimen in de afgelopen twee eeuwen reeds veel materiaal vernietigd was. Het tekeningenarchief is nu in het geheel op microfiche te raadplegen.

Na verfilming is een deel van het archief in microfilm- en papiervorm raadpleegbaar, en een groter deel (ruim 70%) uitsluitend als microfilm. In feite werd met deze werkwijze vooruitgelopen op de mogelijkheid van substitutie, die voor het eerst in de Archiefwet van 1995 werd opgenomen.²⁰ Van zuivere substitutie is in dit bestand echter geen sprake: in dat geval hadden de originelen vernietigd moeten worden, zodat de substituten aangewezen hadden kunnen worden als authentieke exemplaren.

De tekeningen (papier en film) waarvan de originelen niet zijn vernietigd, bestaan uit de volgende categorieën:

- tekeningen, die een gebouw in grote lijn documenteren, d.w.z. in opstand, plattegrond en doorsnede volgens het eerste plan en volgens eventuele revisies;
- tekeningen, die op goed en eenvoudig te conserveren papier zijn gemaakt;
- tekeningen met dorsale aantekeningen;
- tekeningen met essentiële informatie in kleur.

Van deze verzameling werd een aparte lijst met inventaris- en bladnummers (een nadere toegang) opgesteld. Sinds 2020 vormt de standregistratie in het collectiebeheersysteem van het Nationaal Archief het juiste overzicht van de overgebleven originelen.

Uitsluitend op microfilm zijn de tekeningen bewaard, die niet aan de bovengenoemde vier karakteristieken voldoen; zoals bijvoorbeeld detailtekeningen op kunststofdrager of op diverse soorten calqueerpapier.

VERANTWOORDING VAN DE BEWERKING

BEWERKING 1992

Er is besloten een reconstructie te maken van de situatie waarin het archief zich bevond voor de decentralisatie van de dienst in 1957: een ordening op plaats/gemeente en adres.

Het archief is opgebouwd uit twee grote groepen: het archief van de architect en de bouwkundig tekenaar (nu Ontwerpgroep), en het archief van de constructeur. Andere afdelingen hebben geen historisch tekeningenarchief, of het bevindt zich bij de architect. De bestekken- en fotoverzameling zijn (niet overal) aangetroffen bij de Ontwerpgroep, zodat deze verzamelingen in de inventaris daarbij zijn opgenomen. Het is mogelijk dat de Ontwerpgroep constructietekeningen

19 Te oordelen naar het aantal van de originele moederfilms gemaakte scans betrof het 32.335 bladen, niet 36.000 (GB 12 nov 2020).

20 Substitutie: het vervangen van archiefinformatie door reproducties. De originelen worden vernietigd. Door substitutie worden de reproducties archiefstukken in de zin van de Archiefwet. De nieuwe informatiedragers moeten dan ook voldoen aan de eisen die worden gesteld in de regeling duurzaamheid archiefbescheiden.

heeft gebruikt en deze tussen de andere stukken heeft bewaard. In de inventaris is dit ongewijzigd overgenomen, zodat ook in het archief van de architect constructietekeningen kunnen voorkomen. Het constructiearchief bevat het deel dat vanaf 1924 tot 1940 is opgebouwd door de Constructieafdeling van de Centrale Directie. De Constructieafdelingen van de regionale directies hebben altijd gebruik gemaakt van kopieën afkomstig uit dit archief. De beschrijvingen zijn gemaakt met behulp van de terminologie voor grafische archivalia.²¹

De beschrijvingen zijn opgebouwd uit:

- adres en object (voor de duidelijkheid uit de beschrijving gelicht)
- redactie en onderwerp [tekening = technische tekening]
- schaal en datum
- omvang

Het ontwikkelingsstadium is bewust uit de beschrijving gelaten. Het is ondoenlijk om dit van alle bladen te achterhalen en om dit op een overzichtelijke wijze in de beschrijving te verwerken. Dat bij het ontstaan van het archief het ontwikkelingsstadium volledig veronachtzaamd is, heeft tot deze beslissing bijgedragen: men heeft de minuut als expeditie behandeld, enzovoort.²² Verder is, uiteraard, de inventaris als een inventaris van dossiers te beschouwen, met verschillende stukken die dezelfde zaak betreffen.

Het dossierarchief van de RGD (anno 1992 nog semi-statisch archief), met retro-acta teruggaand tot ca. 1815, is op soortgelijke wijze toegankelijk gemaakt. In de inventaris die daarvan gemaakt is, staan overigens slechts object en looptijd van de stukken vermeld.

J. Faber, 1992

REVISIE 2020

De gedrukte toegang van 1992²³ voldeed in de situatie waarbij de microfiches van de bouwtekeningen RGD in de zelfbedieningsruimte van het Algemeen Rijksarchief / Nationaal Archief beschikbaar waren. In die toegang had elk object een eigen nummer, met vermelding van het aantal bladen dat voorafgaand aan de substitutie aanwezig was. Bij elke beschrijving stond tevens middels subnummers aangegeven welke bladen in origineel bewaard gebleven waren.²⁴

Toen de microfiches bij de laatste verbouwing van de studiezaal naar het depot werden verplaatst, bleek de gedrukte inventaris echter problemen op te leveren. Immers, bij het vervaardigen van de opnames hadden alle tekeningen een uniek nummer gekregen, dat bestond uit het objectnummer en een volgnummer.²⁵ Van die verfilmde originelen is, zoals hierboven al wordt verhaald, slechts een gedeelte daadwerkelijk bewaard gebleven; bijna driekwart van de bladen werd na verfilming vernietigd. De overgebleven fysieke objecten werden in het kaartendepot onder het

21 *Nederlands Archievenblad* 93 (1989).

22 Gebruikelijk was dat men eerst op dik papier tekende. Deze tekening werd vervolgens gecalqueerd (later ging men er toe over onmiddellijk op transparant papier te tekenen). Van de calque werden (en worden) de kopieën vervaardigd. De kopieën dienden voor verzending, maar werden ook als werktekening gebruikt. De originelen werden in het archief bewaard en slechts de calque of een nieuwe calque (vandaag de dag een acute) werd bijgewerkt. Deze werkwijze raakte snel in het ongerede, temeer daar niet werd ingezien waarom een oude situatie in kaart moest blijven.

23 J. Faber (1992), *Inventaris van het tekeningenarchief van de Rijksgebouwendienst en diens rechtsvoorgangers over de periode 1824-1945*; bibliotheek NA V880.3.

24 Als volgt aangeduid: 'Overgebleven originelen, ondernummering:' gevolgd door de betreffende subnummers.

25 Zo kreeg het Rijksmuseum te Amsterdam bijvoorbeeld het objectnummer 93; de 411 individuele bladen werden genummerd als 93.1 t/m 93.411. Voorafgaand aan de verfilming werd verzuimd een logische onderlinge volgorde tussen de bladen die betrekking hebben op een en hetzelfde object vast te stellen, zodat de subnummering geen enkele hiërarchie of volgorde aanduidt, maar strikt willekeurig is.

objectnummer geregistreerd - niet onder het unieke bladnummer, hoewel dat wél na het maken van de opnames op de achterzijde van elk te bewaren blad bevestigd werd. Er was kortom geen één-op-één-relatie tussen de objectbeschrijvingen, de microfims en de overgebleven originelen.

Pas tijdens het project Kaarten en Tekeningen op Orde (K&TOO: volledige standcontrole van het kaartendepot, uitgevoerd in de periode 2014-2018) werden de unieke bladnummers en de vindplaatsen van alle 8.780 overgebleven bladen geregistreerd. Ook bij de digitalisering van de originele microfilms (het eigenlijke substituut-exemplaar) in 2017-2018 werd de unieke nummering van de bladen gevolgd: deze nummers zijn immers op elke individuele opname zichtbaar aanwezig. Het aantal geregistreerde identificatienummers van de aanvraagbare eenheden explodeerde hierdoor van 2.244 naar 32.334. Om nu de scans aan de beschrijvingen te kunnen koppelen, én de overgebleven originelen aanvraagbaar te kunnen maken, was het noodzakelijk dat elk uniek genummerd origineel en elke uniek genummerde scan een overeenkomstig genummerde beschrijving kreeg. Omdat het aan tijd en middelen ontbrak om alle bladen alsnog inhoudelijk te beschrijven, werd ervoor gekozen alle objectbeschrijvingen om te zetten naar verzamelbeschrijvingen, waaronder de benodigde uniek genummerde deelbeschrijvingen werden geplaatst. Deze deelbeschrijvingen bestaan voornamelijk helaas alleen uit het woord 'Tekening', gevolgd door het subnummer van het betreffende blad. Deze oplossing zorgde ervoor dat voor het eerst in één oogopslag duidelijk werd welke nummers nog in origineel aanwezig zijn, en welke nummers alleen als substituut op microfiche bestaan. Ook werden de originelen nu voor het eerst in 28 jaar daadwerkelijk opvraagbaar. In de digitale toegang zijn daarnaast alle scans van de micro-opnames beschikbaar gekomen.

De microfiches blijven overigens beschikbaar voor raadpleging. Hiervoor is de toegang 4.RGD-MICRO (Plaatsingslijst van de microfiches van het tekeningenarchief van de Rijksgebouwendienst (RGD) en rechtsvoorgangers, (1761) 1824-1945 (1980)) vervaardigd.

Bij het omzetten van de gedrukte inventaris naar een digitaal raadpleegbare vorm waren verschillende fouten in de te volgen metadatastructuur (ISAD-G) geslopen. Deze zijn in de herbewerking zoveel mogelijk opgelost. De beschrijvingen zijn als volgt gestandaardiseerd:

adres, plaats: naam object - soort tekening(en), naam van de vervaardiger(s)

De datering, het aantal en soort objecten en de schaal (veelal: bereik aan schalen, van grootst tot kleinst) worden daarna apart vermeld, gevolgd door de zogenoemde 'notabene's': nadere opmerkingen over inhoud, voorkomende registratuurkenmerken, herkomst en eventuele verwijzingen naar gerelateerd materiaal. Bij de verzamelbeschrijvingen staat steeds vermeld welke subnummers in origineel bewaard zijn gebleven. Ontbreekt dat gegeven, dan betekent dat dat er voor dat object enkel nog opnames op microfiche bestaan. Bij de individueel genummerde beschrijvingen staat steeds aangegeven of een stuk in origineel bewaard gebleven is of alleen als substituut op microfiche.

Tijdens de herbewerking werden onduidelijke en foutieve beschrijvingen verbeterd en is de rubriekstructuur van de inventaris vereenvoudigd. O.a. de fotoverzameling (rubriek IC) werd beter beschreven.

Ter afsluiting acht ik een korte waarschuwing hier op zijn plaats. Zoals ik hiervoor meldde werd de bladnummering toegekend tijdens de verfilming van de bladen. Hierbij werd een geprint etiket los op of naast de beeldzijde van het op te nemen object gelegd. Dat etiket moest - indien het een te bewaren blad betrof - na de opname op de achterzijde van het blad geplakt worden. Tijdens deze enorme klus werden vanzelfsprekend fouten gemaakt; zelfs de meest secuur werkende mens maakt 3 tot 5 fouten per 1000 handelingen. Bij de revisie van de toegang ben ik dan ook verschillende verkeerd genummerde of foutief ingedeelde bladen tegengekomen. Het was echter niet mijn doel een volledige controle en correctie uit te voeren, noch een volledige beschrijving van

elk object te maken. Het ging me er bij de revisie primair om alle scans online beschikbaar, en tegelijkertijd alle overgebleven originelen aanvraagbaar te maken. Het is dus meer dan waarschijnlijk dat er in deze toegang nog allerlei onvolkomenheden voorkomen, die alleen verbeterd kunnen worden als alle 32.334 scans individueel bekeken en beschreven worden. Daar waar tijdens de herbewerking vraagtekens rezen heb ik zoveel mogelijk geprobeerd geconstateerde fouten te verbeteren. Ik heb echter niet de pretentie dat deze toegang nu foutloos is. Daarvoor is de omvang te groot, en de tijd en de middelen om de collecties kaarten en tekeningen op orde te brengen te beperkt.

Gijs Boink, 17 november 2020

ORDENING VAN HET ARCHIEF

RELATIE TEKENING - GESCHREVEN BRON / AANWEZIGE REGISTRATUURKENMERKEN

Aan de hand van twee tekeningen zal een aanwijzing worden gegeven hoe met de aanwezige registratuurkenmerken verder onderzoek plaats kan vinden.

Als eerste voorbeeld is een tekening genomen van het Tweede Kamercomplex (inv. nr. 423) 'tekeningen behorende bij het voorstel om gedurende het zomerreces verf- en verguldwerk te doen verrichten, [ca. 1:20], 1892'.

In de linkerbovenhoek van het blad staat: Ad 4 juli 1892 N37 WIIIa.

W = Departement van Waterstaat, afdeling Waterstaat IIIa, Landsgebouwen.

Inventaris 2.16.01 van het archief Waterstaat A/I-III B 1878-1905 (Schaarsbergen 1979);

Hier staat op pagina 3 de dossierlijst. Nr. 353 is het dossier landsgebouwen. Inv.nr. 2264 is de nummerlijst met indicateur. Hierin is 4 Juli nr. 37 snel gevonden. Vermeld staan de diverse stukken, die dit onderwerp aangaan met een korte inhoudsweergave. Bij 4 juli staat het verzoek aan de minister; bij 13 juli de reactie hierop. In het dossier zelf, inv.nr. 1814 (pagina 56 van de inventaris): 1892 februari-1892 juli zijn de stukken eveneens snel te vinden. Bij de stukken is een offerte van de schilder van februari 1892 gevoegd. Zoals uit de bijgevoegde pagina uit de indicateur blijkt, wordt de onderzoeker ook naar andere stukken verwezen.

Een tweede voorbeeld, eveneens uit 1892, is een tekening van meubilair voor het laboratorium voor anorganische chemie en gezondheidsleer te Utrecht (inv. nr. 1317): 'ontwerp- en werktekeningen voor het vervaardigen, J. van Lokhorst, [J.J. Schlieker], 1:1-1:40, 1892'.

In de linker bovenhoek van het blad staat: Bijl. 1418/'92 KW.

KW is de 6de afdeling van het Departement van Binnenlandse Zaken (1875-1918). De tekening is de bijlage bij 1418, 1892.

In het inventaris van het archief van de afdeling (2.04.13 Archief van het Ministerie van Binnenlandse Zaken, Afdeling Kunsten en Wetenschappen 1875-1918, J.A.A. Bervoets, Den Haag 1985) staat op p. 72 de agenda:

Inv.nr. 43 januari- 4 juli 1892 nr. 1-1605 (inv.nr. 105 is een index waarmee gewerkt had kunnen worden indien er geen verwijzing op de tekening was voorgekomen). Bij nr. 1418 staat een korte beschrijving van de inhoud van de stukken. Heel belangrijk hierbij is de verwijzing naar andere

plaatsen in het archief waar nog meer materiaal voorhanden is. Voorts staat op p. 115 van de inventaris stukken betreffende de taak, hoofdstuk 2 zorg voor gebouwen, inv.nr. 476: het laboratorium Sterrenbosch (enz.) 1890-1906, waarin zich feitelijk de geschreven stukken bevinden.

Verwant materiaal

BESCHIKBAARHEID VAN KOPIEËN

Inventarisnummers van dit archief zijn niet in kopievorm beschikbaar

Het volledige tekeningenbestand (vernietigde originelen en bewaard gebleven originelen) was in zijn geheel op microfiche raadpleegbaar. De microfiches zijn inmiddels allemaal gescand, maar blijven aanvraagbaar middels archiefinventaris 4.RGD-MICRO.

VERWANTE ARCHIEVEN

Tekeningen van de rijksgebouwen aanwezig in andere archieven van de Afdeling Kaarten en Tekeningen.

Voorlopers van de RGD, zoals de ministeries zelf, de Dienst Landsgebouwen enz. hebben delen van het archief met de oprichting van de RGD overgedragen aan de nieuwe dienst. Een geregelde overdracht vond niet plaats. Restanten zijn achtergebleven, soms omdat de tekening geen actuele waarde had voor de werkzaamheden.

Het kwam ook voor dat diensten, die betrokken zijn geweest bij de bouw, niet als dienst zijn opgegaan in de RGD. Bijvoorbeeld: in de 18de eeuw is de hoogste genie-officier van Holland C.J. van der Graaf, betrokken geweest bij de werkzaamheden aan het Binnenhof. Deze tekeningen bevinden zich in het geniearchief (4.OPG).

Hieronder volgt een overzicht van de meest relevante archieven aanwezig bij de Afdeling Kaarten en Tekeningen, waaruit informatie kan worden geput ten behoeve van het onderzoek naar Rijksgebouwen:

- 4.BDB - Bouwtekeningen van het gebouw van het Algemeen Rijksarchief aan het Bleijenburg te Den Haag, 1896-1951.
- 4.FIDZ - Tekeningen van Domeingoederen.
- 4.KIVI - Verzameling van het Koninklijk Instituut van Ingenieurs.
- 4.MTSH - Ministerie van Marine (havens en werven) 18de en 19de eeuw.
- 4.OPG - Plans van gebouwen van het Departement van Oorlog, 17de-20ste eeuw.
- 4.VTH en 4.VTHR - Collectie Hingman met 1e en 2e supplement: tekeningen gelicht uit diverse archieven van vóór 1813, zoals Raad van State, Staten-Generaal, Contraroleur van de Fortificatiën en de Landsgebouwen en de Nassause Domeinraad. Voor de 17de en 18de eeuw een voorname bron voor tekeningen van civiele en rijksgebouwen.
- 4.WCA - Kaarten en tekeningen, behorend tot het archief van het Ministerie van Waterstaat en voorgangers, (1681) 1814-1940 (1982). Daarin met name: rubriek 1.4: Rijksgebouwen. Voor de 19de eeuw een voorname bron voor tekeningen van civiele en rijksgebouwen.
- 2.04.22 - Ministerie van Binnenlandse Zaken: 11e Afdeling Spoorwegen en de daarbij behorende archieven, 1861-1877.
- 2.04.07 - Ministerie van Binnenlandse Zaken: Afdeling Waterstaat, 1814-1877.
- 2.04.36 - Inventaire des dossiers relatifs à la Belgique et au Grand-Duché de Luxembourg conservés dans le fonds Waterstaat (1820-1823) aux Archives Générales du Royaume à la Haye.
- 2.08.05.42 - Inventaris van de verbaalarchieven van het Ministerie van Financiën: Afdeling Gebouwen.
- 2.13.96 - Dienst Gebouwen, Werken en Terreinen (DGW&T) van het ministerie van Defensie.
- 2.13.169 - Bureau Verdedigingswerken ('Bunkerarchief').
- 2.16.19.19 - Rijksbouwmeester voor de Landsgebouwen in het Tweede District, 1919-1923.

OVERZICHT VAN GERAADPLEEGDE BRONNEN

300 jaar bouwen voor de landsverdediging, D.G.W. & T. Den Haag 1988

Catalogus tentoonstelling Leiden, *Universiteit & Architectuur, ontwerpen ten behoeve van de Leidse Universiteit 1600-1900*, Prentenkabinet/Kunsthistorisch Instituut der Rijksuniversiteit Leiden, 1978-1979

Mil, A.G. van, *De Rijksgebouwendienst en zijn voorlopers*, ('s-Gravenhage, 1972)

Peet, C.J. van der en G. Steenmeijer (red.), *De rijksbouwmeesters : twee eeuwen architectuur van de Rijksgebouwendienst en zijn voorlopers*, Rotterdam 1995

Pelt, R.J. van en M.E. Tiethoff-Spliethoff (red.), *Het Binnenhof van grafelijke residentie tot regeringscentrum*, Den Haag 1984

Peters, C.H., *De landsgebouwen te 's-Gravenhage*, Den Haag, 1891

Reinink, A.W. en J.A. Schuur (ed.), *Bouwen voor Utrechts Universiteit*, Utrecht 1985

Rijksgebouwendienst Bureau Rijksbouwmeester Adviesgroep Monumenten in Rijksbezit, *Bouwhistorische documentatie en waardebeoordeling* (diverse objecten)

Timmerman M.M., *Literatuurrapport ten behoeve van de bewerking van de archieven van de Regionale Directies van de Rijksgebouwendienst*, CAS Winschoten, 1988

BESCHRIJVING VAN DE SERIES EN ARCHIEFBESTANDDELEN

I ARCHIEF VAN DE ARCHITECT EN DE BOUWKUNDIGE AMBTENAAR

IA BOUWTEKENINGEN: GENERIEKE ONTWERPEN

- 5.1** Archiefkasten Rijkswaterstaat - Ontwerptekening
1936 1 blad
Schaal 1:1-1:10
Betreft directie Groningen en Friesland, arrondissement Leeuwarden.
Dit stuk is alleen als substituuat op microfiche bewaard gebleven.
- 1.1-1.22** Automatische telefooncentrales - Normalisatietekeningen voor de bouw
1935-1939 22 bladen
Schaal 1:1-1:2500
- 1.1** Tekening 1
Dit stuk is alleen als substituuat op microfiche bewaard gebleven.
 - 1.2** Tekening 2
Dit stuk is alleen als substituuat op microfiche bewaard gebleven.
 - 1.3** Tekening 3
Dit stuk is alleen als substituuat op microfiche bewaard gebleven.
 - 1.4** Tekening 4
Dit stuk is alleen als substituuat op microfiche bewaard gebleven.
 - 1.5** Tekening 5
Dit stuk is alleen als substituuat op microfiche bewaard gebleven.
 - 1.6** Tekening 6
Dit stuk is alleen als substituuat op microfiche bewaard gebleven.
 - 1.7** Tekening 7
Dit stuk is alleen als substituuat op microfiche bewaard gebleven.
 - 1.8** Tekening 8
Dit stuk is alleen als substituuat op microfiche bewaard gebleven.
 - 1.9** Tekening 9
Dit stuk is alleen als substituuat op microfiche bewaard gebleven.
 - 1.10** Tekening 10
Dit stuk is alleen als substituuat op microfiche bewaard gebleven.
 - 1.11** Tekening 11
Dit stuk is alleen als substituuat op microfiche bewaard gebleven.
 - 1.12** Tekening 12
Dit stuk is alleen als substituuat op microfiche bewaard gebleven.
 - 1.13** Tekening 13
Dit stuk is alleen als substituuat op microfiche bewaard gebleven.
 - 1.14** Tekening 14
Dit stuk is alleen als substituuat op microfiche bewaard gebleven.
 - 1.15** Tekening 15
Dit stuk is alleen als substituuat op microfiche bewaard gebleven.
 - 1.16** Tekening 16
Dit stuk is alleen als substituuat op microfiche bewaard gebleven.
 - 1.17** Tekening 17
Dit stuk is alleen als substituuat op microfiche bewaard gebleven.
 - 1.18** Tekening 18
Dit stuk is alleen als substituuat op microfiche bewaard gebleven.
 - 1.19** Tekening 19
Dit stuk is alleen als substituuat op microfiche bewaard gebleven.
 - 1.20** Tekening 20

- 1.21** Dit stuk is alleen als substituuat op microfiche bewaard gebleven.
Tekening 21
 Dit stuk is alleen als substituuat op microfiche bewaard gebleven.
- 1.22** Dit stuk is alleen als substituuat op microfiche bewaard gebleven.
Tekening 22
 Dit stuk is alleen als substituuat op microfiche bewaard gebleven.

1589.1-1589.482**Automatische telefooncentrales - Ontwerptekeningen****1930-1940****481 bladen en 1 omslag**

Schaal 1:100-1:2500

Overgebleven originelen, ondernummering: 403/415/482

Betreft de centrales te: Aalsmeer, Aalten, Abbenes, Abcoude, Acht, Achttienhoven, Alblasserdam, Almen, Andijk, Anjum, Anna Paulowna, Arum, Assendelft, Augustinusga-Stroobos, Austerlitz, Avenhorn, Baak, Barchem, Barendrecht, Barsingerhorn, Bathmen, Beckum, Beek (gemeente Groesbeek), Beek (gemeente 's-Heerenberg), Beetgumermolen, Beltrum, Bemmeler, Benningbroek, Bergambacht, Bergschenhoek, Bergum, Berkenwoude, Berkhout, Beuningen-Weurt, Beusichem, Birdaard, Blesse-Steggerda, Blokker, Boijl, Bolsward, Borculo, Borne, Bovenkarspel, Bredevoort, Breezand, Broek in Waterland, Broek op Langendijk, Bruchem, Brummen, Bunnik, Buren, Burgerbrug, Callantsoog, Castricum, Colijnsplaat, Daarle, Dalfsen, Deersum, Deil, Delden, Denekamp, Diemerbrug, Diepenveen, Dinxperlo, Dirkshorn, Dodewaard, Domburg, Doornspijk, Dribergen, Drogeham, Dronrijp, Duiven, Echt, Echten, Ederveen, Ee, Eerbeek, Egmond a/d Hoef, Eibergen, Eijgelshoven, Eijsden, Elden, Ell, Ellewoutsdijk, Elst (Betuwe), Elst (gemeente Rhenen), Emst, Epen-Mechelen, Erlecom, Ermelo- Veldwijk, Ferwerd-Marrum, Gameren, Garderen, Garijp-Eernewoude, Geesteren, Gelderingen, Gent, Giekerk-Oenkerk, Giesbeek, Giethoorn, Glanerbrug, Goedereede-Stellendam, Gorredijk, Gorssel, Grathem-Baexem, Gravendeel, Gravenpolder, Gronsveld, Grootte-IJpolder, Haarle, Haarlo, Haastrecht, Haelen-Neer, Hagestein, Halfweg, Halle, Hallum, Harfsen, Harnersveld, Harskamp, Hasselt, Hattum, Havelte, Heeg, Heel, Heemkerk, Heer-Arendskerke, Heerde, 's-Heerenberg, Heerenhoek (Borssele), Heerjansdam, Heerhugowaard, Heino, Hengelo G., Hendrik Ido Ambacht, Herkingen, Herwijnen, Hoedekeskerke-Baarland, de Hoef, Hoek van Holland, Hoenderloo, Hollandse Rading, Hoogkarspel, Hoogland, Hoog-Soeren, Houten, Huis ter Heide, IJlst, IJsselstein, IJzendoorn, IJzerloo, IJpendam, Jaarsveld-Lopik, Jorwerd-Weidum, Julianadorp, Kamperland-Wissekerke, Kapelle (Z), Kats, Kelpen, Kerkdriel, Kesteren, Kethel, Kilder, Klarenbeek, Knijpe-Langezwaag, Koedijk (gemeente Bergen), Kollum-Oudwoude, Kollumerpomp, Koningsbosch, Kortgene, Kotten, Koudekerk a/d Rijn, Koudekerke, Krimpen aan de IJssel, Kwadendam-Nisse, Laag-Keppel, Laag Soeren, Laag-Zuthem, Lage Vuursche, Landsmeer, Laren (Gelderland), Leidschendam, Lekkerkerk, Lemele, Lexmond, Lichtenvoorde, Lienden, De Lier, Lijnden, Limmen, Lobith, Loenen (Veluwe), Lollum, Losser, Lunteren, Maarsbergen, Maarssen, Maartensdijk, Maasbracht, Maasdam (Puttershoek), Maassluis, Margraten, Marssum, Maurik (gemeente Eck en Wiel), Mechelen (Gendringen), Meddo, De Meern, Meerssen, Melissant-Dirksland, Menaldum, Meteren-Est, Metslawier, Mheer-Noorbeek, Millingen, Minnertsgea, Miste, Monster, Montfoort, Moordrecht, Muiden, Murmerwoude, Neder-Hemert, Nederhorst den Berg, Nederweert-Ospel, Nes (W.D.), Nes a/d Amstel, Nettelhorst, Netterden (gemeente Gendringen), Nieuwdorp, Nieuwebrug (Fr.), Nieuwe Niedorp, Nieuw en St. -Joosland, Nieuwerkerk a/d IJssel, Nieuwelande-Elim, Nieuw-Loosdrecht, Nieuw Millingen, Nieuw Vennip, Nijeven, Nijehorn, Nijkerk, Nijkerkerveen, Nijland, Nijverdal-Hellendoorn, Noordwolde, Nunspeet, Obdam, Oene (gemeente Epe), Legerplaats Oldebroek, Oldebroek, Oldeholtspade, Olst, Oost-Souburg, Oost en West Knollendam, Oosterhout, Oostermeer, Oosterwolde, Oostzaan, Ootmarsum, Opeinde-Oudega, Ophemert, Opheusden, Oppenhuizen, Oranjewoud, Oterleek, Ouddorp, Oude Bildtzijl, Oldehaske, Oude Niedorp, Ouderkerk a/d Amstel, Ovezande-Driewegen, Pingjum, Polsbroek, Posterholt, Putten, Randwijk, Ratum, Reeuwijk, Rekken, Rhenen, Ridderkerk, Ried, Rietmolen, Rijk, Rijpwetering, Rijswijk (Gelderland), Roelofarendsveen, Roosteren, Rouveen, Ruinen, Ruinerwold, Schagerbrug, Schalkwijk, Schellingwoude, Schellinkhout, Scherpenzeel, Schimmert, Schin op Geul, Schoonhoven, Schoorl, Serooskerke-Grijpskerke, Sexbierum, Sinderen (gemeente Varsseveld), Sint Jacobi-Parochie, Sint Johannesga, Sint Maartensbrug, Sint Odilienberg, Slenaken, Spaarndam, Spakenburg, Spanbroek-Hoogwoud, Spierdijk, Stad aan het Haringvliet, Stamprooi, Staphorst, Steenderen, Stevensweert, Stiens, Stolwijk, Stompvoren, Strijen, Swalmen, Ternaard, Terwolde (gemeente Voorst), Teuge (gemeente Twello), Tietjerk-Suawoude, Tijnje, Tjalleberd, Tubbergen, Tzum, Tzummarum, Uffelte, Uitgeest, Uithoorn, Ulft (gemeente Gendringen), Ureterp-Frieschepalen, Ursem, Vaassen (gemeente Epe), Valburg, Varsseveld, Vasse (gemeente Tubbergen), Veere, Venhuizen, Vianen, Vierhouten, Vijfhuizen, Vleuten-De Meern, Voerendaal, Voorschoten, Voorst, Vragender, Waardenburg, Waddinxveen, Wadenoijen, Wamel, Wanneperveen, Wapserveen, Warga, Warmenhuizen, Waspik, Watingen, Wemeldinge, Wenum, Werkhoven, Wervershoof, Westendorp (gemeente Varsseveld), Westervoort, West Graftdijk, Wezep (gemeente Oldebroek), Wezepe (gemeente Olst), Wierden, Wieringerwaard, Wijk aan Zee, Wijk bij Duurstede, Willemsdorp,

Wilp (gemeente Voorst), Wilsum, Winkel, Witmarsum, Wognum, Wolphaartsdijk, Wommels, 't Woold, Wormer-Jisp, Woudenberg, 't Zand, De Zande-Zalk, Zeddam, Zelhem, Zevenaer, Zevenhuizen, Zieuwert, Zoelen, Zoeterwoude, Zoutelande, Zuid-Schermer, Zuilichem-Brakel, Zwaagwesteinde-Kollumerzwaag en Zwartsluis.

- 1589.1** Tekening 1
Dit stuk is alleen als substituut op microfiche bewaard gebleven.
- 1589.2** Tekening 2
Dit stuk is alleen als substituut op microfiche bewaard gebleven.
- 1589.3** Tekening 3
Dit stuk is alleen als substituut op microfiche bewaard gebleven.
- 1589.4** Tekening 4
Dit stuk is alleen als substituut op microfiche bewaard gebleven.
- 1589.5** Tekening 5
Dit stuk is alleen als substituut op microfiche bewaard gebleven.
- 1589.6** Tekening 6
Dit stuk is alleen als substituut op microfiche bewaard gebleven.
- 1589.7** Tekening 7
Dit stuk is alleen als substituut op microfiche bewaard gebleven.
- 1589.8** Tekening 8
Dit stuk is alleen als substituut op microfiche bewaard gebleven.
- 1589.9** Tekening 9
Dit stuk is alleen als substituut op microfiche bewaard gebleven.
- 1589.10** Tekening 10
Dit stuk is alleen als substituut op microfiche bewaard gebleven.
- 1589.11** Tekening 11
Dit stuk is alleen als substituut op microfiche bewaard gebleven.
- 1589.12** Tekening 12
Dit stuk is alleen als substituut op microfiche bewaard gebleven.
- 1589.13** Tekening 13
Dit stuk is alleen als substituut op microfiche bewaard gebleven.
- 1589.14** Tekening 14
Dit stuk is alleen als substituut op microfiche bewaard gebleven.
- 1589.15** Tekening 15
Dit stuk is alleen als substituut op microfiche bewaard gebleven.
- 1589.16** Tekening 16
Dit stuk is alleen als substituut op microfiche bewaard gebleven.
- 1589.17** Tekening 17
Dit stuk is alleen als substituut op microfiche bewaard gebleven.
- 1589.18** Tekening 18
Dit stuk is alleen als substituut op microfiche bewaard gebleven.
- 1589.19** Tekening 19
Dit stuk is alleen als substituut op microfiche bewaard gebleven.
- 1589.20** Tekening 20
Dit stuk is alleen als substituut op microfiche bewaard gebleven.
- 1589.21** Tekening 21
Dit stuk is alleen als substituut op microfiche bewaard gebleven.
- 1589.22** Tekening 22
Dit stuk is alleen als substituut op microfiche bewaard gebleven.
- 1589.23** Tekening 23
Dit stuk is alleen als substituut op microfiche bewaard gebleven.
- 1589.24** Tekening 24
Dit stuk is alleen als substituut op microfiche bewaard gebleven.
- 1589.25** Tekening 25
Dit stuk is alleen als substituut op microfiche bewaard gebleven.
- 1589.26** Tekening 26
Dit stuk is alleen als substituut op microfiche bewaard gebleven.
- 1589.27** Tekening 27
Dit stuk is alleen als substituut op microfiche bewaard gebleven.
- 1589.28** Tekening 28
Dit stuk is alleen als substituut op microfiche bewaard gebleven.

-
- 1589.29** Tekening 29
Dit stuk is alleen als substituut op microfiche bewaard gebleven.
- 1589.30** Tekening 30
Dit stuk is alleen als substituut op microfiche bewaard gebleven.
- 1589.31** Tekening 31
Dit stuk is alleen als substituut op microfiche bewaard gebleven.
- 1589.32** Tekening 32
Dit stuk is alleen als substituut op microfiche bewaard gebleven.
- 1589.33** Tekening 33
Dit stuk is alleen als substituut op microfiche bewaard gebleven.
- 1589.34** Tekening 34
Dit stuk is alleen als substituut op microfiche bewaard gebleven.
- 1589.35** Tekening 35
Dit stuk is alleen als substituut op microfiche bewaard gebleven.
- 1589.36** Tekening 36
Dit stuk is alleen als substituut op microfiche bewaard gebleven.
- 1589.37** Tekening 37
Dit stuk is alleen als substituut op microfiche bewaard gebleven.
- 1589.38** Tekening 38
Dit stuk is alleen als substituut op microfiche bewaard gebleven.
- 1589.39** Tekening 39
Dit stuk is alleen als substituut op microfiche bewaard gebleven.
- 1589.40** Tekening 40
Dit stuk is alleen als substituut op microfiche bewaard gebleven.
- 1589.41** Tekening 41
Dit stuk is alleen als substituut op microfiche bewaard gebleven.
- 1589.42** Tekening 42
Dit stuk is alleen als substituut op microfiche bewaard gebleven.
- 1589.43** Tekening 43
Dit stuk is alleen als substituut op microfiche bewaard gebleven.
- 1589.44** Tekening 44
Dit stuk is alleen als substituut op microfiche bewaard gebleven.
- 1589.45** Tekening 45
Dit stuk is alleen als substituut op microfiche bewaard gebleven.
- 1589.46** Tekening 46
Dit stuk is alleen als substituut op microfiche bewaard gebleven.
- 1589.47** Tekening 47
Dit stuk is alleen als substituut op microfiche bewaard gebleven.
- 1589.48** Tekening 48
Dit stuk is alleen als substituut op microfiche bewaard gebleven.
- 1589.49** Tekening 49
Dit stuk is alleen als substituut op microfiche bewaard gebleven.
- 1589.50** Tekening 50
Dit stuk is alleen als substituut op microfiche bewaard gebleven.
- 1589.51** Tekening 51
Dit stuk is alleen als substituut op microfiche bewaard gebleven.
- 1589.52** Tekening 52
Dit stuk is alleen als substituut op microfiche bewaard gebleven.
- 1589.53** Tekening 53
Dit stuk is alleen als substituut op microfiche bewaard gebleven.
- 1589.54** Tekening 54
Dit stuk is alleen als substituut op microfiche bewaard gebleven.
- 1589.55** Tekening 55
Dit stuk is alleen als substituut op microfiche bewaard gebleven.
- 1589.56** Tekening 56
Dit stuk is alleen als substituut op microfiche bewaard gebleven.
- 1589.57** Tekening 57
Dit stuk is alleen als substituut op microfiche bewaard gebleven.
- 1589.58** Tekening 58

- 1589.59 Dit stuk is alleen als substituut op microfiche bewaard gebleven.
Tekening 59
- 1589.60 Dit stuk is alleen als substituut op microfiche bewaard gebleven.
Tekening 60
- 1589.61 Dit stuk is alleen als substituut op microfiche bewaard gebleven.
Tekening 61
- 1589.62 Dit stuk is alleen als substituut op microfiche bewaard gebleven.
Tekening 62
- 1589.63 Dit stuk is alleen als substituut op microfiche bewaard gebleven.
Tekening 63
- 1589.64 Dit stuk is alleen als substituut op microfiche bewaard gebleven.
Tekening 64
- 1589.65 Dit stuk is alleen als substituut op microfiche bewaard gebleven.
Tekening 65
- 1589.66 Dit stuk is alleen als substituut op microfiche bewaard gebleven.
Tekening 66
- 1589.67 Dit stuk is alleen als substituut op microfiche bewaard gebleven.
Tekening 67
- 1589.68 Dit stuk is alleen als substituut op microfiche bewaard gebleven.
Tekening 68
- 1589.69 Dit stuk is alleen als substituut op microfiche bewaard gebleven.
Tekening 69
- 1589.70 Dit stuk is alleen als substituut op microfiche bewaard gebleven.
Tekening 70
- 1589.71 Dit stuk is alleen als substituut op microfiche bewaard gebleven.
Tekening 71
- 1589.72 Dit stuk is alleen als substituut op microfiche bewaard gebleven.
Tekening 72
- 1589.73 Dit stuk is alleen als substituut op microfiche bewaard gebleven.
Tekening 73
- 1589.74 Dit stuk is alleen als substituut op microfiche bewaard gebleven.
Tekening 74
- 1589.75 Dit stuk is alleen als substituut op microfiche bewaard gebleven.
Tekening 75
- 1589.76 Dit stuk is alleen als substituut op microfiche bewaard gebleven.
Tekening 76
- 1589.77 Dit stuk is alleen als substituut op microfiche bewaard gebleven.
Tekening 77
- 1589.78 Dit stuk is alleen als substituut op microfiche bewaard gebleven.
Tekening 78
- 1589.79 Dit stuk is alleen als substituut op microfiche bewaard gebleven.
Tekening 79
- 1589.80 Dit stuk is alleen als substituut op microfiche bewaard gebleven.
Tekening 80
- 1589.81 Dit stuk is alleen als substituut op microfiche bewaard gebleven.
Tekening 81
- 1589.82 Dit stuk is alleen als substituut op microfiche bewaard gebleven.
Tekening 82
- 1589.83 Dit stuk is alleen als substituut op microfiche bewaard gebleven.
Tekening 83
- 1589.84 Dit stuk is alleen als substituut op microfiche bewaard gebleven.
Tekening 84
- 1589.85 Dit stuk is alleen als substituut op microfiche bewaard gebleven.
Tekening 85
- 1589.86 Dit stuk is alleen als substituut op microfiche bewaard gebleven.
Tekening 86
- 1589.87 Dit stuk is alleen als substituut op microfiche bewaard gebleven.
Tekening 87

1589.88	Tekening 88 Dit stuk is alleen als substituut op microfiche bewaard gebleven.
1589.89	Tekening 89 Dit stuk is alleen als substituut op microfiche bewaard gebleven.
1589.90	Tekening 90 Dit stuk is alleen als substituut op microfiche bewaard gebleven.
1589.91	Tekening 91 Dit stuk is alleen als substituut op microfiche bewaard gebleven.
1589.92	Tekening 92 Dit stuk is alleen als substituut op microfiche bewaard gebleven.
1589.93	Tekening 93 Dit stuk is alleen als substituut op microfiche bewaard gebleven.
1589.94	Tekening 94 Dit stuk is alleen als substituut op microfiche bewaard gebleven.
1589.95	Tekening 95 Dit stuk is alleen als substituut op microfiche bewaard gebleven.
1589.96	Tekening 96 Dit stuk is alleen als substituut op microfiche bewaard gebleven.
1589.97	Tekening 97 Dit stuk is alleen als substituut op microfiche bewaard gebleven.
1589.98	Tekening 98 Dit stuk is alleen als substituut op microfiche bewaard gebleven.
1589.99	Tekening 99 Dit stuk is alleen als substituut op microfiche bewaard gebleven.
1589.100	Tekening 100 Dit stuk is alleen als substituut op microfiche bewaard gebleven.
1589.101	Tekening 101 Dit stuk is alleen als substituut op microfiche bewaard gebleven.
1589.102	Tekening 102 Dit stuk is alleen als substituut op microfiche bewaard gebleven.
1589.103	Tekening 103 Dit stuk is alleen als substituut op microfiche bewaard gebleven.
1589.104	Tekening 104 Dit stuk is alleen als substituut op microfiche bewaard gebleven.
1589.105	Tekening 105 Dit stuk is alleen als substituut op microfiche bewaard gebleven.
1589.106	Tekening 106 Dit stuk is alleen als substituut op microfiche bewaard gebleven.
1589.107	Tekening 107 Dit stuk is alleen als substituut op microfiche bewaard gebleven.
1589.108	Tekening 108 Dit stuk is alleen als substituut op microfiche bewaard gebleven.
1589.109	Tekening 109 Dit stuk is alleen als substituut op microfiche bewaard gebleven.
1589.110	Tekening 110 Dit stuk is alleen als substituut op microfiche bewaard gebleven.
1589.111	Tekening 111 Dit stuk is alleen als substituut op microfiche bewaard gebleven.
1589.112	Tekening 112 Dit stuk is alleen als substituut op microfiche bewaard gebleven.
1589.113	Tekening 113 Dit stuk is alleen als substituut op microfiche bewaard gebleven.
1589.114	Tekening 114 Dit stuk is alleen als substituut op microfiche bewaard gebleven.
1589.115	Tekening 115 Dit stuk is alleen als substituut op microfiche bewaard gebleven.
1589.116	Tekening 116 Dit stuk is alleen als substituut op microfiche bewaard gebleven.
1589.117	Tekening 117

- 1589.118 Dit stuk is alleen als substituut op microfiche bewaard gebleven.
Tekening 118
- 1589.119 Dit stuk is alleen als substituut op microfiche bewaard gebleven.
Tekening 119
- 1589.120 Dit stuk is alleen als substituut op microfiche bewaard gebleven.
Tekening 120
- 1589.121 Dit stuk is alleen als substituut op microfiche bewaard gebleven.
Tekening 121
- 1589.122 Dit stuk is alleen als substituut op microfiche bewaard gebleven.
Tekening 122
- 1589.123 Dit stuk is alleen als substituut op microfiche bewaard gebleven.
Tekening 123
- 1589.124 Dit stuk is alleen als substituut op microfiche bewaard gebleven.
Tekening 124
- 1589.125 Dit stuk is alleen als substituut op microfiche bewaard gebleven.
Tekening 125
- 1589.126 Dit stuk is alleen als substituut op microfiche bewaard gebleven.
Tekening 126
- 1589.127 Dit stuk is alleen als substituut op microfiche bewaard gebleven.
Tekening 127
- 1589.128 Dit stuk is alleen als substituut op microfiche bewaard gebleven.
Tekening 128
- 1589.129 Dit stuk is alleen als substituut op microfiche bewaard gebleven.
Tekening 129
- 1589.130 Dit stuk is alleen als substituut op microfiche bewaard gebleven.
Tekening 130
- 1589.131 Dit stuk is alleen als substituut op microfiche bewaard gebleven.
Tekening 131
- 1589.132 Dit stuk is alleen als substituut op microfiche bewaard gebleven.
Tekening 132
- 1589.133 Dit stuk is alleen als substituut op microfiche bewaard gebleven.
Tekening 133
- 1589.134 Dit stuk is alleen als substituut op microfiche bewaard gebleven.
Tekening 134
- 1589.135 Dit stuk is alleen als substituut op microfiche bewaard gebleven.
Tekening 135
- 1589.136 Dit stuk is alleen als substituut op microfiche bewaard gebleven.
Tekening 136
- 1589.137 Dit stuk is alleen als substituut op microfiche bewaard gebleven.
Tekening 137
- 1589.138 Dit stuk is alleen als substituut op microfiche bewaard gebleven.
Tekening 138
- 1589.139 Dit stuk is alleen als substituut op microfiche bewaard gebleven.
Tekening 139
- 1589.140 Dit stuk is alleen als substituut op microfiche bewaard gebleven.
Tekening 140
- 1589.141 Dit stuk is alleen als substituut op microfiche bewaard gebleven.
Tekening 141
- 1589.142 Dit stuk is alleen als substituut op microfiche bewaard gebleven.
Tekening 142
- 1589.143 Dit stuk is alleen als substituut op microfiche bewaard gebleven.
Tekening 143
- 1589.144 Dit stuk is alleen als substituut op microfiche bewaard gebleven.
Tekening 144
- 1589.145 Dit stuk is alleen als substituut op microfiche bewaard gebleven.
Tekening 145
- 1589.146 Dit stuk is alleen als substituut op microfiche bewaard gebleven.
Tekening 146

- 1589.147** Tekening 147
Dit stuk is alleen als substituuat op microfiche bewaard gebleven.
- 1589.148** Tekening 148
Dit stuk is alleen als substituuat op microfiche bewaard gebleven.
- 1589.149** Tekening 149
Dit stuk is alleen als substituuat op microfiche bewaard gebleven.
- 1589.150** Tekening 150
Dit stuk is alleen als substituuat op microfiche bewaard gebleven.
- 1589.151** Tekening 151
Dit stuk is alleen als substituuat op microfiche bewaard gebleven.
- 1589.152** Tekening 152
Dit stuk is alleen als substituuat op microfiche bewaard gebleven.
- 1589.153** Tekening 153
Dit stuk is alleen als substituuat op microfiche bewaard gebleven.
- 1589.154** Tekening 154
Dit stuk is alleen als substituuat op microfiche bewaard gebleven.
- 1589.155** Tekening 155
Dit stuk is alleen als substituuat op microfiche bewaard gebleven.
- 1589.156** Tekening 156
Dit stuk is alleen als substituuat op microfiche bewaard gebleven.
- 1589.157** Tekening 157
Dit stuk is alleen als substituuat op microfiche bewaard gebleven.
- 1589.158** Tekening 158
Dit stuk is alleen als substituuat op microfiche bewaard gebleven.
- 1589.159** Tekening 159
Dit stuk is alleen als substituuat op microfiche bewaard gebleven.
- 1589.160** Tekening 160
Dit stuk is alleen als substituuat op microfiche bewaard gebleven.
- 1589.161** Tekening 161
Dit stuk is alleen als substituuat op microfiche bewaard gebleven.
- 1589.162** Tekening 162
Dit stuk is alleen als substituuat op microfiche bewaard gebleven.
- 1589.163** Tekening 163
Dit stuk is alleen als substituuat op microfiche bewaard gebleven.
- 1589.164** Tekening 164
Dit stuk is alleen als substituuat op microfiche bewaard gebleven.
- 1589.165** Tekening 165
Dit stuk is alleen als substituuat op microfiche bewaard gebleven.
- 1589.166** Tekening 166
Dit stuk is alleen als substituuat op microfiche bewaard gebleven.
- 1589.167** Tekening 167
Dit stuk is alleen als substituuat op microfiche bewaard gebleven.
- 1589.168** Tekening 168
Dit stuk is alleen als substituuat op microfiche bewaard gebleven.
- 1589.169** Tekening 169
Dit stuk is alleen als substituuat op microfiche bewaard gebleven.
- 1589.170** Tekening 170
Dit stuk is alleen als substituuat op microfiche bewaard gebleven.
- 1589.171** Tekening 171
Dit stuk is alleen als substituuat op microfiche bewaard gebleven.
- 1589.172** Tekening 172
Dit stuk is alleen als substituuat op microfiche bewaard gebleven.
- 1589.173** Tekening 173
Dit stuk is alleen als substituuat op microfiche bewaard gebleven.
- 1589.174** Tekening 174
Dit stuk is alleen als substituuat op microfiche bewaard gebleven.
- 1589.175** Tekening 175
Dit stuk is alleen als substituuat op microfiche bewaard gebleven.
- 1589.176** Tekening 176

- 1589.177 Dit stuk is alleen als substituut op microfiche bewaard gebleven.
Tekening 177
- 1589.178 Dit stuk is alleen als substituut op microfiche bewaard gebleven.
Tekening 178
- 1589.179 Dit stuk is alleen als substituut op microfiche bewaard gebleven.
Tekening 179
- 1589.180 Dit stuk is alleen als substituut op microfiche bewaard gebleven.
Tekening 180
- 1589.181 Dit stuk is alleen als substituut op microfiche bewaard gebleven.
Tekening 181
- 1589.182 Dit stuk is alleen als substituut op microfiche bewaard gebleven.
Tekening 182
- 1589.183 Dit stuk is alleen als substituut op microfiche bewaard gebleven.
Tekening 183
- 1589.184 Dit stuk is alleen als substituut op microfiche bewaard gebleven.
Tekening 184
- 1589.185 Dit stuk is alleen als substituut op microfiche bewaard gebleven.
Tekening 185
- 1589.186 Dit stuk is alleen als substituut op microfiche bewaard gebleven.
Tekening 186
- 1589.187 Dit stuk is alleen als substituut op microfiche bewaard gebleven.
Tekening 187
- 1589.188 Dit stuk is alleen als substituut op microfiche bewaard gebleven.
Tekening 188
- 1589.189 Dit stuk is alleen als substituut op microfiche bewaard gebleven.
Tekening 189
- 1589.190 Dit stuk is alleen als substituut op microfiche bewaard gebleven.
Tekening 190
- 1589.191 Dit stuk is alleen als substituut op microfiche bewaard gebleven.
Tekening 191
- 1589.192 Dit stuk is alleen als substituut op microfiche bewaard gebleven.
Tekening 192
- 1589.193 Dit stuk is alleen als substituut op microfiche bewaard gebleven.
Tekening 193
- 1589.194 Dit stuk is alleen als substituut op microfiche bewaard gebleven.
Tekening 194
- 1589.195 Dit stuk is alleen als substituut op microfiche bewaard gebleven.
Tekening 195
- 1589.196 Dit stuk is alleen als substituut op microfiche bewaard gebleven.
Tekening 196
- 1589.197 Dit stuk is alleen als substituut op microfiche bewaard gebleven.
Tekening 197
- 1589.198 Dit stuk is alleen als substituut op microfiche bewaard gebleven.
Tekening 198
- 1589.199 Dit stuk is alleen als substituut op microfiche bewaard gebleven.
Tekening 199
- 1589.200 Dit stuk is alleen als substituut op microfiche bewaard gebleven.
Tekening 200
- 1589.201 Dit stuk is alleen als substituut op microfiche bewaard gebleven.
Tekening 201
- 1589.202 Dit stuk is alleen als substituut op microfiche bewaard gebleven.
Tekening 202
- 1589.203 Dit stuk is alleen als substituut op microfiche bewaard gebleven.
Tekening 203
- 1589.204 Dit stuk is alleen als substituut op microfiche bewaard gebleven.
Tekening 204
- 1589.205 Dit stuk is alleen als substituut op microfiche bewaard gebleven.
Tekening 205

-
- 1589.206** Tekening 206
Dit stuk is alleen als substituut op microfiche bewaard gebleven.
- 1589.207** Tekening 207
Dit stuk is alleen als substituut op microfiche bewaard gebleven.
- 1589.208** Tekening 208
Dit stuk is alleen als substituut op microfiche bewaard gebleven.
- 1589.209** Tekening 209
Dit stuk is alleen als substituut op microfiche bewaard gebleven.
- 1589.210** Tekening 210
Dit stuk is alleen als substituut op microfiche bewaard gebleven.
- 1589.211** Tekening 211
Dit stuk is alleen als substituut op microfiche bewaard gebleven.
- 1589.212** Tekening 212
Dit stuk is alleen als substituut op microfiche bewaard gebleven.
- 1589.213** Tekening 213
Dit stuk is alleen als substituut op microfiche bewaard gebleven.
- 1589.214** Tekening 214
Dit stuk is alleen als substituut op microfiche bewaard gebleven.
- 1589.215** Tekening 215
Dit stuk is alleen als substituut op microfiche bewaard gebleven.
- 1589.216** Tekening 216
Dit stuk is alleen als substituut op microfiche bewaard gebleven.
- 1589.217** Tekening 217
Dit stuk is alleen als substituut op microfiche bewaard gebleven.
- 1589.218** Tekening 218
Dit stuk is alleen als substituut op microfiche bewaard gebleven.
- 1589.219** Tekening 219
Dit stuk is alleen als substituut op microfiche bewaard gebleven.
- 1589.220** Tekening 220
Dit stuk is alleen als substituut op microfiche bewaard gebleven.
- 1589.221** Tekening 221
Dit stuk is alleen als substituut op microfiche bewaard gebleven.
- 1589.222** Tekening 222
Dit stuk is alleen als substituut op microfiche bewaard gebleven.
- 1589.223** Tekening 223
Dit stuk is alleen als substituut op microfiche bewaard gebleven.
- 1589.224** Tekening 224
Dit stuk is alleen als substituut op microfiche bewaard gebleven.
- 1589.225** Tekening 225
Dit stuk is alleen als substituut op microfiche bewaard gebleven.
- 1589.226** Tekening 226
Dit stuk is alleen als substituut op microfiche bewaard gebleven.
- 1589.227** Tekening 227
Dit stuk is alleen als substituut op microfiche bewaard gebleven.
- 1589.228** Tekening 228
Dit stuk is alleen als substituut op microfiche bewaard gebleven.
- 1589.229** Tekening 229
Dit stuk is alleen als substituut op microfiche bewaard gebleven.
- 1589.230** Tekening 230
Dit stuk is alleen als substituut op microfiche bewaard gebleven.
- 1589.231** Tekening 231
Dit stuk is alleen als substituut op microfiche bewaard gebleven.
- 1589.232** Tekening 232
Dit stuk is alleen als substituut op microfiche bewaard gebleven.
- 1589.233** Tekening 233
Dit stuk is alleen als substituut op microfiche bewaard gebleven.
- 1589.234** Tekening 234
Dit stuk is alleen als substituut op microfiche bewaard gebleven.
- 1589.235** Tekening 235

- 1589.236 Dit stuk is alleen als substituut op microfiche bewaard gebleven.
Tekening 236
- 1589.237 Dit stuk is alleen als substituut op microfiche bewaard gebleven.
Tekening 237
- 1589.238 Dit stuk is alleen als substituut op microfiche bewaard gebleven.
Tekening 238
- 1589.239 Dit stuk is alleen als substituut op microfiche bewaard gebleven.
Tekening 239
- 1589.240 Dit stuk is alleen als substituut op microfiche bewaard gebleven.
Tekening 240
- 1589.241 Dit stuk is alleen als substituut op microfiche bewaard gebleven.
Tekening 241
- 1589.242 Dit stuk is alleen als substituut op microfiche bewaard gebleven.
Tekening 242
- 1589.243 Dit stuk is alleen als substituut op microfiche bewaard gebleven.
Tekening 243
- 1589.244 Dit stuk is alleen als substituut op microfiche bewaard gebleven.
Tekening 244
- 1589.245 Dit stuk is alleen als substituut op microfiche bewaard gebleven.
Tekening 245
- 1589.246 Dit stuk is alleen als substituut op microfiche bewaard gebleven.
Tekening 246
- 1589.247 Dit stuk is alleen als substituut op microfiche bewaard gebleven.
Tekening 247
- 1589.248 Dit stuk is alleen als substituut op microfiche bewaard gebleven.
Tekening 248
- 1589.249 Dit stuk is alleen als substituut op microfiche bewaard gebleven.
Tekening 249
- 1589.250 Dit stuk is alleen als substituut op microfiche bewaard gebleven.
Tekening 250
- 1589.251 Dit stuk is alleen als substituut op microfiche bewaard gebleven.
Tekening 251
- 1589.252 Dit stuk is alleen als substituut op microfiche bewaard gebleven.
Tekening 252
- 1589.253 Dit stuk is alleen als substituut op microfiche bewaard gebleven.
Tekening 253
- 1589.254 Dit stuk is alleen als substituut op microfiche bewaard gebleven.
Tekening 254
- 1589.255 Dit stuk is alleen als substituut op microfiche bewaard gebleven.
Tekening 255
- 1589.256 Dit stuk is alleen als substituut op microfiche bewaard gebleven.
Tekening 256
- 1589.257 Dit stuk is alleen als substituut op microfiche bewaard gebleven.
Tekening 257
- 1589.258 Dit stuk is alleen als substituut op microfiche bewaard gebleven.
Tekening 258
- 1589.259 Dit stuk is alleen als substituut op microfiche bewaard gebleven.
Tekening 259
- 1589.260 Dit stuk is alleen als substituut op microfiche bewaard gebleven.
Tekening 260
- 1589.261 Dit stuk is alleen als substituut op microfiche bewaard gebleven.
Tekening 261
- 1589.262 Dit stuk is alleen als substituut op microfiche bewaard gebleven.
Tekening 262
- 1589.263 Dit stuk is alleen als substituut op microfiche bewaard gebleven.
Tekening 263
- 1589.264 Dit stuk is alleen als substituut op microfiche bewaard gebleven.
Tekening 264

- 1589.265** Tekening 265
Dit stuk is alleen als substituut op microfiche bewaard gebleven.
- 1589.266** Tekening 266
Dit stuk is alleen als substituut op microfiche bewaard gebleven.
- 1589.267** Tekening 267
Dit stuk is alleen als substituut op microfiche bewaard gebleven.
- 1589.268** Tekening 268
Dit stuk is alleen als substituut op microfiche bewaard gebleven.
- 1589.269** Tekening 269
Dit stuk is alleen als substituut op microfiche bewaard gebleven.
- 1589.270** Tekening 270
Dit stuk is alleen als substituut op microfiche bewaard gebleven.
- 1589.271** Tekening 271
Dit stuk is alleen als substituut op microfiche bewaard gebleven.
- 1589.272** Tekening 272
Dit stuk is alleen als substituut op microfiche bewaard gebleven.
- 1589.273** Tekening 273
Dit stuk is alleen als substituut op microfiche bewaard gebleven.
- 1589.274** Tekening 274
Dit stuk is alleen als substituut op microfiche bewaard gebleven.
- 1589.275** Tekening 275
Dit stuk is alleen als substituut op microfiche bewaard gebleven.
- 1589.276** Tekening 276
Dit stuk is alleen als substituut op microfiche bewaard gebleven.
- 1589.277** Tekening 277
Dit stuk is alleen als substituut op microfiche bewaard gebleven.
- 1589.278** Tekening 278
Dit stuk is alleen als substituut op microfiche bewaard gebleven.
- 1589.279** Tekening 279
Dit stuk is alleen als substituut op microfiche bewaard gebleven.
- 1589.280** Tekening 280
Dit stuk is alleen als substituut op microfiche bewaard gebleven.
- 1589.281** Tekening 281
Dit stuk is alleen als substituut op microfiche bewaard gebleven.
- 1589.282** Tekening 282
Dit stuk is alleen als substituut op microfiche bewaard gebleven.
- 1589.283** Tekening 283
Dit stuk is alleen als substituut op microfiche bewaard gebleven.
- 1589.284** Tekening 284
Dit stuk is alleen als substituut op microfiche bewaard gebleven.
- 1589.285** Tekening 285
Dit stuk is alleen als substituut op microfiche bewaard gebleven.
- 1589.286** Tekening 286
Dit stuk is alleen als substituut op microfiche bewaard gebleven.
- 1589.287** Tekening 287
Dit stuk is alleen als substituut op microfiche bewaard gebleven.
- 1589.288** Tekening 288
Dit stuk is alleen als substituut op microfiche bewaard gebleven.
- 1589.289** Tekening 289
Dit stuk is alleen als substituut op microfiche bewaard gebleven.
- 1589.290** Tekening 290
Dit stuk is alleen als substituut op microfiche bewaard gebleven.
- 1589.291** Tekening 291
Dit stuk is alleen als substituut op microfiche bewaard gebleven.
- 1589.292** Tekening 292
Dit stuk is alleen als substituut op microfiche bewaard gebleven.
- 1589.293** Tekening 293
Dit stuk is alleen als substituut op microfiche bewaard gebleven.
- 1589.294** Tekening 294

- 1589.295 Dit stuk is alleen als substituut op microfiche bewaard gebleven.
Tekening 295
- 1589.296 Dit stuk is alleen als substituut op microfiche bewaard gebleven.
Tekening 296
- 1589.297 Dit stuk is alleen als substituut op microfiche bewaard gebleven.
Tekening 297
- 1589.298 Dit stuk is alleen als substituut op microfiche bewaard gebleven.
Tekening 298
- 1589.299 Dit stuk is alleen als substituut op microfiche bewaard gebleven.
Tekening 299
- 1589.300 Dit stuk is alleen als substituut op microfiche bewaard gebleven.
Tekening 300
- 1589.301 Dit stuk is alleen als substituut op microfiche bewaard gebleven.
Tekening 301
- 1589.302 Dit stuk is alleen als substituut op microfiche bewaard gebleven.
Tekening 302
- 1589.303 Dit stuk is alleen als substituut op microfiche bewaard gebleven.
Tekening 303
- 1589.304 Dit stuk is alleen als substituut op microfiche bewaard gebleven.
Tekening 304
- 1589.305 Dit stuk is alleen als substituut op microfiche bewaard gebleven.
Tekening 305
- 1589.306 Dit stuk is alleen als substituut op microfiche bewaard gebleven.
Tekening 306
- 1589.307 Dit stuk is alleen als substituut op microfiche bewaard gebleven.
Tekening 307
- 1589.308 Dit stuk is alleen als substituut op microfiche bewaard gebleven.
Tekening 308
- 1589.309 Dit stuk is alleen als substituut op microfiche bewaard gebleven.
Tekening 309
- 1589.310 Dit stuk is alleen als substituut op microfiche bewaard gebleven.
Tekening 310
- 1589.311 Dit stuk is alleen als substituut op microfiche bewaard gebleven.
Tekening 311
- 1589.312 Dit stuk is alleen als substituut op microfiche bewaard gebleven.
Tekening 312
- 1589.313 Dit stuk is alleen als substituut op microfiche bewaard gebleven.
Tekening 313
- 1589.314 Dit stuk is alleen als substituut op microfiche bewaard gebleven.
Tekening 314
- 1589.315 Dit stuk is alleen als substituut op microfiche bewaard gebleven.
Tekening 315
- 1589.316 Dit stuk is alleen als substituut op microfiche bewaard gebleven.
Tekening 316
- 1589.317 Dit stuk is alleen als substituut op microfiche bewaard gebleven.
Tekening 317
- 1589.318 Dit stuk is alleen als substituut op microfiche bewaard gebleven.
Tekening 318
- 1589.319 Dit stuk is alleen als substituut op microfiche bewaard gebleven.
Tekening 319
- 1589.320 Dit stuk is alleen als substituut op microfiche bewaard gebleven.
Tekening 320
- 1589.321 Dit stuk is alleen als substituut op microfiche bewaard gebleven.
Tekening 321
- 1589.322 Dit stuk is alleen als substituut op microfiche bewaard gebleven.
Tekening 322
- 1589.323 Dit stuk is alleen als substituut op microfiche bewaard gebleven.
Tekening 323

- 1589.324** Tekening 324
Dit stuk is alleen als substituut op microfiche bewaard gebleven.
- 1589.325** Tekening 325
Dit stuk is alleen als substituut op microfiche bewaard gebleven.
- 1589.326** Tekening 326
Dit stuk is alleen als substituut op microfiche bewaard gebleven.
- 1589.327** Tekening 327
Dit stuk is alleen als substituut op microfiche bewaard gebleven.
- 1589.328** Tekening 328
Dit stuk is alleen als substituut op microfiche bewaard gebleven.
- 1589.329** Tekening 329
Dit stuk is alleen als substituut op microfiche bewaard gebleven.
- 1589.330** Tekening 330
Dit stuk is alleen als substituut op microfiche bewaard gebleven.
- 1589.331** Tekening 331
Dit stuk is alleen als substituut op microfiche bewaard gebleven.
- 1589.332** Tekening 332
Dit stuk is alleen als substituut op microfiche bewaard gebleven.
- 1589.333** Tekening 333
Dit stuk is alleen als substituut op microfiche bewaard gebleven.
- 1589.334** Tekening 334
Dit stuk is alleen als substituut op microfiche bewaard gebleven.
- 1589.335** Tekening 335
Dit stuk is alleen als substituut op microfiche bewaard gebleven.
- 1589.336** Tekening 336
Dit stuk is alleen als substituut op microfiche bewaard gebleven.
- 1589.337** Tekening 337
Dit stuk is alleen als substituut op microfiche bewaard gebleven.
- 1589.338** Tekening 338
Dit stuk is alleen als substituut op microfiche bewaard gebleven.
- 1589.339** Tekening 339
Dit stuk is alleen als substituut op microfiche bewaard gebleven.
- 1589.340** Tekening 340
Dit stuk is alleen als substituut op microfiche bewaard gebleven.
- 1589.341** Tekening 341
Dit stuk is alleen als substituut op microfiche bewaard gebleven.
- 1589.342** Tekening 342
Dit stuk is alleen als substituut op microfiche bewaard gebleven.
- 1589.343** Tekening 343
Dit stuk is alleen als substituut op microfiche bewaard gebleven.
- 1589.344** Tekening 344
Dit stuk is alleen als substituut op microfiche bewaard gebleven.
- 1589.345** Tekening 345
Dit stuk is alleen als substituut op microfiche bewaard gebleven.
- 1589.346** Tekening 346
Dit stuk is alleen als substituut op microfiche bewaard gebleven.
- 1589.347** Tekening 347
Dit stuk is alleen als substituut op microfiche bewaard gebleven.
- 1589.348** Tekening 348
Dit stuk is alleen als substituut op microfiche bewaard gebleven.
- 1589.349** Tekening 349
Dit stuk is alleen als substituut op microfiche bewaard gebleven.
- 1589.350** Tekening 350
Dit stuk is alleen als substituut op microfiche bewaard gebleven.
- 1589.351** Tekening 351
Dit stuk is alleen als substituut op microfiche bewaard gebleven.
- 1589.352** Tekening 352
Dit stuk is alleen als substituut op microfiche bewaard gebleven.
- 1589.353** Tekening 353

- 1589.354 Dit stuk is alleen als substituut op microfiche bewaard gebleven.
Tekening 354
- 1589.355 Dit stuk is alleen als substituut op microfiche bewaard gebleven.
Tekening 355
- 1589.356 Dit stuk is alleen als substituut op microfiche bewaard gebleven.
Tekening 356
- 1589.357 Dit stuk is alleen als substituut op microfiche bewaard gebleven.
Tekening 357
- 1589.358 Dit stuk is alleen als substituut op microfiche bewaard gebleven.
Tekening 358
- 1589.359 Dit stuk is alleen als substituut op microfiche bewaard gebleven.
Tekening 359
- 1589.360 Dit stuk is alleen als substituut op microfiche bewaard gebleven.
Tekening 360
- 1589.361 Dit stuk is alleen als substituut op microfiche bewaard gebleven.
Tekening 361
- 1589.362 Dit stuk is alleen als substituut op microfiche bewaard gebleven.
Tekening 362
- 1589.363 Dit stuk is alleen als substituut op microfiche bewaard gebleven.
Tekening 363
- 1589.364 Dit stuk is alleen als substituut op microfiche bewaard gebleven.
Tekening 364
- 1589.365 Dit stuk is alleen als substituut op microfiche bewaard gebleven.
Tekening 365
- 1589.366 Dit stuk is alleen als substituut op microfiche bewaard gebleven.
Tekening 366
- 1589.367 Dit stuk is alleen als substituut op microfiche bewaard gebleven.
Tekening 367
- 1589.368 Dit stuk is alleen als substituut op microfiche bewaard gebleven.
Tekening 368
- 1589.369 Dit stuk is alleen als substituut op microfiche bewaard gebleven.
Tekening 369
- 1589.370 Dit stuk is alleen als substituut op microfiche bewaard gebleven.
Tekening 370
- 1589.371 Dit stuk is alleen als substituut op microfiche bewaard gebleven.
Tekening 371
- 1589.372 Dit stuk is alleen als substituut op microfiche bewaard gebleven.
Tekening 372
- 1589.373 Dit stuk is alleen als substituut op microfiche bewaard gebleven.
Tekening 373
- 1589.374 Dit stuk is alleen als substituut op microfiche bewaard gebleven.
Tekening 374
- 1589.375 Dit stuk is alleen als substituut op microfiche bewaard gebleven.
Tekening 375
- 1589.376 Dit stuk is alleen als substituut op microfiche bewaard gebleven.
Tekening 376
- 1589.377 Dit stuk is alleen als substituut op microfiche bewaard gebleven.
Tekening 377
- 1589.378 Dit stuk is alleen als substituut op microfiche bewaard gebleven.
Tekening 378
- 1589.379 Dit stuk is alleen als substituut op microfiche bewaard gebleven.
Tekening 379
- 1589.380 Dit stuk is alleen als substituut op microfiche bewaard gebleven.
Tekening 380
- 1589.381 Dit stuk is alleen als substituut op microfiche bewaard gebleven.
Tekening 381
- 1589.382 Dit stuk is alleen als substituut op microfiche bewaard gebleven.
Tekening 382

- 1589.383** Tekening 383
Dit stuk is alleen als substituut op microfiche bewaard gebleven.
- 1589.384** Tekening 384
Dit stuk is alleen als substituut op microfiche bewaard gebleven.
- 1589.385** Tekening 385
Dit stuk is alleen als substituut op microfiche bewaard gebleven.
- 1589.386** Tekening 386
Dit stuk is alleen als substituut op microfiche bewaard gebleven.
- 1589.387** Tekening 387
Dit stuk is alleen als substituut op microfiche bewaard gebleven.
- 1589.388** Tekening 388
Dit stuk is alleen als substituut op microfiche bewaard gebleven.
- 1589.389** Tekening 389
Dit stuk is alleen als substituut op microfiche bewaard gebleven.
- 1589.390** Tekening 390
Dit stuk is alleen als substituut op microfiche bewaard gebleven.
- 1589.391** Tekening 391
Dit stuk is alleen als substituut op microfiche bewaard gebleven.
- 1589.392** Tekening 392
Dit stuk is alleen als substituut op microfiche bewaard gebleven.
- 1589.395** Tekening 395
Dit stuk is alleen als substituut op microfiche bewaard gebleven.
- 1589.396** Tekening 396
Dit stuk is alleen als substituut op microfiche bewaard gebleven.
- 1589.397** Tekening 397
Dit stuk is alleen als substituut op microfiche bewaard gebleven.
- 1589.398** Tekening 398
Dit stuk is alleen als substituut op microfiche bewaard gebleven.
- 1589.399** Tekening 399
Dit stuk is alleen als substituut op microfiche bewaard gebleven.
- 1589.400** Tekening 400
Dit stuk is alleen als substituut op microfiche bewaard gebleven.
- 1589.401** Tekening 401
Dit stuk is alleen als substituut op microfiche bewaard gebleven.
- 1589.402** Tekening 402
Dit stuk is alleen als substituut op microfiche bewaard gebleven.
- 1589.403** Tekening 403
Dit stuk is als origineel bewaard gebleven.
- 1589.404** Tekening 404
Dit stuk is alleen als substituut op microfiche bewaard gebleven.
- 1589.405** Tekening 405
Dit stuk is alleen als substituut op microfiche bewaard gebleven.
- 1589.406** Tekening 406
Dit stuk is alleen als substituut op microfiche bewaard gebleven.
- 1589.407** Tekening 407
Dit stuk is alleen als substituut op microfiche bewaard gebleven.
- 1589.408** Tekening 408
Dit stuk is alleen als substituut op microfiche bewaard gebleven.
- 1589.409** Tekening 409
Dit stuk is alleen als substituut op microfiche bewaard gebleven.
- 1589.410** Tekening 410
Dit stuk is alleen als substituut op microfiche bewaard gebleven.
- 1589.411** Tekening 411
Dit stuk is alleen als substituut op microfiche bewaard gebleven.
- 1589.412** Tekening 412
Dit stuk is alleen als substituut op microfiche bewaard gebleven.
- 1589.413** Tekening 413
Dit stuk is alleen als substituut op microfiche bewaard gebleven.
- 1589.414** Tekening 414

- 1589.415 Dit stuk is alleen als substituut op microfiche bewaard gebleven.
Tekening 415
- 1589.416 Dit stuk is als origineel bewaard gebleven.
Tekening 416
- 1589.417 Dit stuk is alleen als substituut op microfiche bewaard gebleven.
Tekening 417
- 1589.418 Dit stuk is alleen als substituut op microfiche bewaard gebleven.
Tekening 418
- 1589.419 Dit stuk is alleen als substituut op microfiche bewaard gebleven.
Tekening 419
- 1589.420 Dit stuk is alleen als substituut op microfiche bewaard gebleven.
Tekening 420
- 1589.421 Dit stuk is alleen als substituut op microfiche bewaard gebleven.
Tekening 421
- 1589.422 Dit stuk is alleen als substituut op microfiche bewaard gebleven.
Tekening 422
- 1589.423 Dit stuk is alleen als substituut op microfiche bewaard gebleven.
Tekening 423
- 1589.424 Dit stuk is alleen als substituut op microfiche bewaard gebleven.
Tekening 424
- 1589.425 Dit stuk is alleen als substituut op microfiche bewaard gebleven.
Tekening 425
- 1589.426 Dit stuk is alleen als substituut op microfiche bewaard gebleven.
Tekening 426
- 1589.427 Dit stuk is alleen als substituut op microfiche bewaard gebleven.
Tekening 427
- 1589.428 Dit stuk is alleen als substituut op microfiche bewaard gebleven.
Tekening 428
- 1589.429 Dit stuk is alleen als substituut op microfiche bewaard gebleven.
Tekening 429
- 1589.430 Dit stuk is alleen als substituut op microfiche bewaard gebleven.
Tekening 430
- 1589.431 Dit stuk is alleen als substituut op microfiche bewaard gebleven.
Tekening 431
- 1589.432 Dit stuk is alleen als substituut op microfiche bewaard gebleven.
Tekening 432
- 1589.433 Dit stuk is alleen als substituut op microfiche bewaard gebleven.
Tekening 433
- 1589.434 Dit stuk is alleen als substituut op microfiche bewaard gebleven.
Tekening 434
- 1589.435 Dit stuk is alleen als substituut op microfiche bewaard gebleven.
Tekening 435
- 1589.436 Dit stuk is alleen als substituut op microfiche bewaard gebleven.
Tekening 436
- 1589.437 Dit stuk is alleen als substituut op microfiche bewaard gebleven.
Tekening 437
- 1589.438 Dit stuk is alleen als substituut op microfiche bewaard gebleven.
Tekening 438
- 1589.439 Dit stuk is alleen als substituut op microfiche bewaard gebleven.
Tekening 439
- 1589.440 Dit stuk is alleen als substituut op microfiche bewaard gebleven.
Tekening 440
- 1589.441 Dit stuk is alleen als substituut op microfiche bewaard gebleven.
Tekening 441
- 1589.442 Dit stuk is alleen als substituut op microfiche bewaard gebleven.
Tekening 442
- 1589.443 Dit stuk is alleen als substituut op microfiche bewaard gebleven.
Tekening 443

- 1589.444** Tekening 444
Dit stuk is alleen als substituuat op microfiche bewaard gebleven.
- 1589.445** Tekening 445
Dit stuk is alleen als substituuat op microfiche bewaard gebleven.
- 1589.446** Tekening 446
Dit stuk is alleen als substituuat op microfiche bewaard gebleven.
- 1589.447** Tekening 447
Dit stuk is alleen als substituuat op microfiche bewaard gebleven.
- 1589.448** Tekening 448
Dit stuk is alleen als substituuat op microfiche bewaard gebleven.
- 1589.449** Tekening 449
Dit stuk is alleen als substituuat op microfiche bewaard gebleven.
- 1589.450** Tekening 450
Dit stuk is alleen als substituuat op microfiche bewaard gebleven.
- 1589.451** Tekening 451
Dit stuk is alleen als substituuat op microfiche bewaard gebleven.
- 1589.452** Tekening 452
Dit stuk is alleen als substituuat op microfiche bewaard gebleven.
- 1589.453** Tekening 453
Dit stuk is alleen als substituuat op microfiche bewaard gebleven.
- 1589.454** Tekening 454
Dit stuk is alleen als substituuat op microfiche bewaard gebleven.
- 1589.455** Tekening 455
Dit stuk is alleen als substituuat op microfiche bewaard gebleven.
- 1589.456** Tekening 456
Dit stuk is alleen als substituuat op microfiche bewaard gebleven.
- 1589.457** Tekening 457
Dit stuk is alleen als substituuat op microfiche bewaard gebleven.
- 1589.458** Tekening 458
Dit stuk is alleen als substituuat op microfiche bewaard gebleven.
- 1589.459** Tekening 459
Dit stuk is alleen als substituuat op microfiche bewaard gebleven.
- 1589.460** Tekening 460
Dit stuk is alleen als substituuat op microfiche bewaard gebleven.
- 1589.461** Tekening 461
Dit stuk is alleen als substituuat op microfiche bewaard gebleven.
- 1589.462** Tekening 462
Dit stuk is alleen als substituuat op microfiche bewaard gebleven.
- 1589.463** Tekening 463
Dit stuk is alleen als substituuat op microfiche bewaard gebleven.
- 1589.464** Tekening 464
Dit stuk is alleen als substituuat op microfiche bewaard gebleven.
- 1589.465** Tekening 465
Dit stuk is alleen als substituuat op microfiche bewaard gebleven.
- 1589.466** Tekening 466
Dit stuk is alleen als substituuat op microfiche bewaard gebleven.
- 1589.467** Tekening 467
Dit stuk is alleen als substituuat op microfiche bewaard gebleven.
- 1589.468** Tekening 468
Dit stuk is alleen als substituuat op microfiche bewaard gebleven.
- 1589.469** Tekening 469
Dit stuk is alleen als substituuat op microfiche bewaard gebleven.
- 1589.470** Tekening 470
Dit stuk is alleen als substituuat op microfiche bewaard gebleven.
- 1589.471** Tekening 471
Dit stuk is alleen als substituuat op microfiche bewaard gebleven.
- 1589.472** Tekening 472
Dit stuk is alleen als substituuat op microfiche bewaard gebleven.
- 1589.473** Tekening 473

- 1589.474 Dit stuk is alleen als substituuat op microfiche bewaard gebleven.
Tekening 474
- 1589.475 Dit stuk is alleen als substituuat op microfiche bewaard gebleven.
Tekening 475
- 1589.476 Dit stuk is alleen als substituuat op microfiche bewaard gebleven.
Tekening 476
- 1589.477 Dit stuk is alleen als substituuat op microfiche bewaard gebleven.
Tekening 477
- 1589.478 Dit stuk is alleen als substituuat op microfiche bewaard gebleven.
Tekening 478
- 1589.479 Dit stuk is alleen als substituuat op microfiche bewaard gebleven.
Tekening 479
- 1589.480 Dit stuk is alleen als substituuat op microfiche bewaard gebleven.
Tekening 480
- 1589.481 Dit stuk is alleen als substituuat op microfiche bewaard gebleven.
Tekening 481
- 1589.482 Dit stuk is alleen als substituuat op microfiche bewaard gebleven.
Rapport van de bouw van automatische telefooncentrales, 1933, 1 omslag
Bevat blad met 6 opgeplakte foto's en 4 tekeningen
Dit stuk is als origineel bewaard gebleven. Niet op microfiche.

1590.1-1590.6

Automatische telefooncentrales - Ontwerp- en detailtekeningen voor de
afrastering

1937-1939

6 bladen

Schaal 1:5-1:2500

Betreft de centrales te Beetgummertmolen, Margraten, Oranjewoud, Pingjum en Warga.

- 1590.1 Tekening 1
Dit stuk is alleen als substituuat op microfiche bewaard gebleven.
- 1590.2 Tekening 2
Dit stuk is alleen als substituuat op microfiche bewaard gebleven.
- 1590.3 Tekening 3
Dit stuk is alleen als substituuat op microfiche bewaard gebleven.
- 1590.4 Tekening 4
Dit stuk is alleen als substituuat op microfiche bewaard gebleven.
- 1590.5 Tekening 5
Dit stuk is alleen als substituuat op microfiche bewaard gebleven.
- 1590.6 Tekening 6
Dit stuk is alleen als substituuat op microfiche bewaard gebleven.

1591.1-1591.2

Automatische telefooncentrales - Tekeningen voor de elektrische installatie
1938

2 bladen

Schaal 1:20

Betreft de centrales te Ried en Sexbierum.

- 1591.1 Tekening 1
Dit stuk is alleen als substituuat op microfiche bewaard gebleven.
- 1591.2 Tekening 2
Dit stuk is alleen als substituuat op microfiche bewaard gebleven.

1592.1-1592.10

Automatische telefooncentrales - Tekeningen voor de restauratie na oorlogsschade
1947

10 bladen

Schaal 1:100

Betreft de centrales te Beek, Heteren, Horn, Hulten, Liempde, Moergestel, St.-Odiliënberg, Oirschot, Wanssum en Wouw.

- 1592.1 Tekening 1
Dit stuk is alleen als substituuat op microfiche bewaard gebleven.

- 1592.2** Tekening 2
Dit stuk is alleen als substituuat op microfiche bewaard gebleven.
- 1592.3** Tekening 3
Dit stuk is alleen als substituuat op microfiche bewaard gebleven.
- 1592.4** Tekening 4
Dit stuk is alleen als substituuat op microfiche bewaard gebleven.
- 1592.5** Tekening 5
Dit stuk is alleen als substituuat op microfiche bewaard gebleven.
- 1592.6** Tekening 6
Dit stuk is alleen als substituuat op microfiche bewaard gebleven.
- 1592.7** Tekening 7
Dit stuk is alleen als substituuat op microfiche bewaard gebleven.
- 1592.8** Tekening 8
Dit stuk is alleen als substituuat op microfiche bewaard gebleven.
- 1592.9** Tekening 9
Dit stuk is alleen als substituuat op microfiche bewaard gebleven.
- 1592.10** Tekening 10
Dit stuk is alleen als substituuat op microfiche bewaard gebleven.

- 1593.1** Doorgang met luifel - Opmetingstekening
[ca. 1935] 1 blad
[Schaal ca. 1:10]
Dit stuk is alleen als substituuat op microfiche bewaard gebleven.

- 1594.1-1594.37** [Dossier] elektrische installaties - Werktekeningen
1935-1937 37 bladen
Schaal 1:100-1:200
Betreft de installaties van de strafgevangenis Alkmaar, hulppostgebouw Apeldoorn, t.- en t- gebouw Arnhem, telefoongebouw Beilen, gebouw voor werktuig- en scheepsbouwkunde met allografisch laboratorium Delft, hulppostgebouw Denekamp, postgebouw Ede, rijkskrankzinnigengesticht (Woensel) Eindhoven, rijks-h.b.s. Gorinchem, kapel en kweekschool voor vroedvrouwen Heerlen, gevangenis en huis van bewaring Leeuwarden, rijkskantorengedouw a/d Wortelhaven Leeuwarden, postgebouw Nijmegen, postgebouw Oss, kantoor der registratie en domeinen Schagen, postgebouwen Utrecht, torpedomagazijn Vlissingen en rijks-h.b.s. Zierikzee.
- 1594.1** Tekening 1
Dit stuk is alleen als substituuat op microfiche bewaard gebleven.
- 1594.2** Tekening 2
Dit stuk is alleen als substituuat op microfiche bewaard gebleven.
- 1594.3** Tekening 3
Dit stuk is alleen als substituuat op microfiche bewaard gebleven.
- 1594.4** Tekening 4
Dit stuk is alleen als substituuat op microfiche bewaard gebleven.
- 1594.5** Tekening 5
Dit stuk is alleen als substituuat op microfiche bewaard gebleven.
- 1594.6** Tekening 6
Dit stuk is alleen als substituuat op microfiche bewaard gebleven.
- 1594.7** Tekening 7
Dit stuk is alleen als substituuat op microfiche bewaard gebleven.
- 1594.8** Tekening 8
Dit stuk is alleen als substituuat op microfiche bewaard gebleven.
- 1594.9** Tekening 9
Dit stuk is alleen als substituuat op microfiche bewaard gebleven.
- 1594.10** Tekening 10
Dit stuk is alleen als substituuat op microfiche bewaard gebleven.
- 1594.11** Tekening 11
Dit stuk is alleen als substituuat op microfiche bewaard gebleven.
- 1594.12** Tekening 12
Dit stuk is alleen als substituuat op microfiche bewaard gebleven.

- 1594.13** Tekening 13
Dit stuk is alleen als substituuat op microfiche bewaard gebleven.
- 1594.14** Tekening 14
Dit stuk is alleen als substituuat op microfiche bewaard gebleven.
- 1594.15** Tekening 15
Dit stuk is alleen als substituuat op microfiche bewaard gebleven.
- 1594.16** Tekening 16
Dit stuk is alleen als substituuat op microfiche bewaard gebleven.
- 1594.17** Tekening 17
Dit stuk is alleen als substituuat op microfiche bewaard gebleven.
- 1594.18** Tekening 18
Dit stuk is alleen als substituuat op microfiche bewaard gebleven.
- 1594.19** Tekening 19
Dit stuk is alleen als substituuat op microfiche bewaard gebleven.
- 1594.20** Tekening 20
Dit stuk is alleen als substituuat op microfiche bewaard gebleven.
- 1594.21** Tekening 21
Dit stuk is alleen als substituuat op microfiche bewaard gebleven.
- 1594.22** Tekening 22
Dit stuk is alleen als substituuat op microfiche bewaard gebleven.
- 1594.23** Tekening 23
Dit stuk is alleen als substituuat op microfiche bewaard gebleven.
- 1594.24** Tekening 24
Dit stuk is alleen als substituuat op microfiche bewaard gebleven.
- 1594.25** Tekening 25
Dit stuk is alleen als substituuat op microfiche bewaard gebleven.
- 1594.26** Tekening 26
Dit stuk is alleen als substituuat op microfiche bewaard gebleven.
- 1594.27** Tekening 27
Dit stuk is alleen als substituuat op microfiche bewaard gebleven.
- 1594.28** Tekening 28
Dit stuk is alleen als substituuat op microfiche bewaard gebleven.
- 1594.29** Tekening 29
Dit stuk is alleen als substituuat op microfiche bewaard gebleven.
- 1594.30** Tekening 30
Dit stuk is alleen als substituuat op microfiche bewaard gebleven.
- 1594.31** Tekening 31
Dit stuk is alleen als substituuat op microfiche bewaard gebleven.
- 1594.32** Tekening 32
Dit stuk is alleen als substituuat op microfiche bewaard gebleven.
- 1594.33** Tekening 33
Dit stuk is alleen als substituuat op microfiche bewaard gebleven.
- 1594.34** Tekening 34
Dit stuk is alleen als substituuat op microfiche bewaard gebleven.
- 1594.35** Tekening 35
Dit stuk is alleen als substituuat op microfiche bewaard gebleven.
- 1594.36** Tekening 36
Dit stuk is alleen als substituuat op microfiche bewaard gebleven.
- 1594.37** Tekening 37
Dit stuk is alleen als substituuat op microfiche bewaard gebleven.

1595.1-1595.8

Gasfabriek - Ontwerp- en detailtekeningen voor de bouw, F. Paijens
1861

Schaal 1:1-1:50

Overgebleven originelen, ondernummering: 1/2/3/4/5/6/7/8

- 1595.1** Tekening 1
Dit stuk is als origineel bewaard gebleven.
- 1595.2** Tekening 2

8 bladen

- 1595.3 Dit stuk is als origineel bewaard gebleven.
Tekening 3
- 1595.4 Dit stuk is als origineel bewaard gebleven.
Tekening 4
- 1595.5 Dit stuk is als origineel bewaard gebleven.
Tekening 5
- 1595.6 Dit stuk is als origineel bewaard gebleven.
Tekening 6
- 1595.7 Dit stuk is als origineel bewaard gebleven.
Tekening 7
- 1595.8 Dit stuk is als origineel bewaard gebleven.
Tekening 8
- 1596.1 Gebogen vormen, meubilair - Ontwerptekening, W. C. Hülsmann jr,
[ca. 1930] 1 blad
Dit stuk is alleen als substituut op microfiche bewaard gebleven.
- 1597.1 Gehoorzaal - Plattegrond 1 blad
[ca. 1935]
[Schaal 1:50]
Vermoedelijk in Den Haag.
Dit stuk is alleen als substituut op microfiche bewaard gebleven.
- 1598.1 Gevangenissen, Huis van bewaring - Opmetingstekening voor de aanleg van elektra 1 blad
[ca. 1905]
Schaal 1:100
Van het districtskantoor Maastricht.
Overgebleven originelen, ondernummering: 1
Dit stuk is als origineel bewaard gebleven.
- 1599.1 Glazen lichtkap - Detailtekening 1 blad
1939
Schaal 1:1
Dit stuk is alleen als substituut op microfiche bewaard gebleven.
- 1600.1-1600.26**
[Dossier] IJzerwerk en Lantaarntypen - Detailtekeningen 26 bladen
1876-[ca. 1935]
Schaal 1:1-1:20
Betreft details van o.a. slot Loevestein, gouvernementsgebouw Den Bosch, Buitenhof Den Haag en panden Voorstraat en Hardebollenstraat te Utrecht.
Zie ook fotoverzameling inv.nr. 1711.
Overgebleven originelen, ondernummering: 10/11/12/13/14/15/16/17/18/20/21/22/23/24/25/26
- 1600.1 Tekening 1
Dit stuk is alleen als substituut op microfiche bewaard gebleven.
- 1600.2 Tekening 2
Dit stuk is alleen als substituut op microfiche bewaard gebleven.
- 1600.3 Tekening 3
Dit stuk is alleen als substituut op microfiche bewaard gebleven.
- 1600.4 Tekening 4
Dit stuk is alleen als substituut op microfiche bewaard gebleven.
- 1600.5 Tekening 5
Dit stuk is alleen als substituut op microfiche bewaard gebleven.
- 1600.6 Tekening 6
Dit stuk is alleen als substituut op microfiche bewaard gebleven.
- 1600.7 Tekening 7
Dit stuk is alleen als substituut op microfiche bewaard gebleven.
- 1600.8 Tekening 8

- 1600.9** Dit stuk is alleen als substituut op microfiche bewaard gebleven.
Tekening 9
- 1600.10** Dit stuk is alleen als substituut op microfiche bewaard gebleven.
Tekening 10
- 1600.11** Dit stuk is als origineel bewaard gebleven.
Tekening 11
- 1600.12** Dit stuk is als origineel bewaard gebleven.
Tekening 12
- 1600.13** Dit stuk is als origineel bewaard gebleven.
Tekening 13
- 1600.14** Dit stuk is als origineel bewaard gebleven.
Tekening 14
- 1600.15** Dit stuk is als origineel bewaard gebleven.
Tekening 15
- 1600.16** Dit stuk is als origineel bewaard gebleven.
Tekening 16
- 1600.17** Dit stuk is als origineel bewaard gebleven.
Tekening 17
- 1600.18** Dit stuk is als origineel bewaard gebleven.
Tekening 18
- 1600.19** Dit stuk is alleen als substituut op microfiche bewaard gebleven.
Tekening 19
- 1600.20** Dit stuk is als origineel bewaard gebleven.
Tekening 20
- 1600.21** Dit stuk is als origineel bewaard gebleven.
Tekening 21
- 1600.22** Dit stuk is als origineel bewaard gebleven.
Tekening 22
- 1600.23** Dit stuk is als origineel bewaard gebleven.
Tekening 23
- 1600.24** Dit stuk is als origineel bewaard gebleven.
Tekening 24
- 1600.25** Dit stuk is als origineel bewaard gebleven.
Tekening 25
- 1600.26** Dit stuk is als origineel bewaard gebleven.
Tekening 26

1601.1-1601.62**Illuminatie aan overheidsgebouwen - Ontwerptekeningen voor het aanbrengen
1936-1948****62 bladen**

[Schaal ca. 1:50-ca. 1:100]

Betreft o.a.: 's-Gravenhage crisis-uitvoerbureau, Departementen van O.K.W., Financiën, Marine, Economische Zaken, Wederopbouw, Onderwijs, Sociale Zaken, Oorlog en Landbouw, Binnenhof algemeen, Buitenhof algemeen, gouvernementsgebouw, landsdrukkerij, gemeentemuseum aan de Korte Vijverberg, Plein algemeen, perceel Rijnstraat 24, perceel Lange Voorhout 38, Koninklijke Bibliotheek, Kabinet van de Koningin, commissariswoning, algemene rekenkamer en kadastergebouw; Amsterdam hoofdstadkantoor, Trippenhuys, Paleis van Justitie en Rijkspostspaarbank; Assen commissariswoning; Groningen commissariswoning; Utrecht Paushuize; Leeuwarden Paleis van Justitie.

Zie ook inv. nr 378.

Overgebleven originelen, ondernummering: 3/4/15/17/26/27/32/39/40/41/42/43/47/54/58

- 1601.1** Dit stuk is alleen als substituut op microfiche bewaard gebleven.
Tekening 1
- 1601.2** Dit stuk is alleen als substituut op microfiche bewaard gebleven.
Tekening 2
- 1601.3** Dit stuk is alleen als substituut op microfiche bewaard gebleven.
Tekening 3
- 1601.4** Dit stuk is als origineel bewaard gebleven.
Tekening 4

-
- 1601.5** Tekening 5
Dit stuk is alleen als substituut op microfiche bewaard gebleven.
- 1601.6** Tekening 6
Dit stuk is alleen als substituut op microfiche bewaard gebleven.
- 1601.7** Tekening 7
Dit stuk is alleen als substituut op microfiche bewaard gebleven.
- 1601.8** Tekening 8
Dit stuk is alleen als substituut op microfiche bewaard gebleven.
- 1601.9** Tekening 9
Dit stuk is alleen als substituut op microfiche bewaard gebleven.
- 1601.10** Tekening 10
Dit stuk is alleen als substituut op microfiche bewaard gebleven.
- 1601.11** Tekening 11
Dit stuk is alleen als substituut op microfiche bewaard gebleven.
- 1601.12** Tekening 12
Dit stuk is alleen als substituut op microfiche bewaard gebleven.
- 1601.13** Tekening 13
Dit stuk is alleen als substituut op microfiche bewaard gebleven.
- 1601.14** Tekening 14
Dit stuk is alleen als substituut op microfiche bewaard gebleven.
- 1601.15** Tekening 15
Dit stuk is als origineel bewaard gebleven.
- 1601.16** Tekening 16
Dit stuk is alleen als substituut op microfiche bewaard gebleven.
- 1601.17** Tekening 17
Dit stuk is als origineel bewaard gebleven.
- 1601.18** Tekening 18
Dit stuk is alleen als substituut op microfiche bewaard gebleven.
- 1601.19** Tekening 19
Dit stuk is alleen als substituut op microfiche bewaard gebleven.
- 1601.20** Tekening 20
Dit stuk is alleen als substituut op microfiche bewaard gebleven.
- 1601.21** Tekening 21
Dit stuk is alleen als substituut op microfiche bewaard gebleven.
- 1601.22** Tekening 22
Dit stuk is alleen als substituut op microfiche bewaard gebleven.
- 1601.23** Tekening 23
Dit stuk is alleen als substituut op microfiche bewaard gebleven.
- 1601.24** Tekening 24
Dit stuk is alleen als substituut op microfiche bewaard gebleven.
- 1601.25** Tekening 25
Dit stuk is alleen als substituut op microfiche bewaard gebleven.
- 1601.26** Tekening 26
Dit stuk is als origineel bewaard gebleven.
- 1601.27** Tekening 27
Dit stuk is als origineel bewaard gebleven.
- 1601.28** Tekening 28
Dit stuk is alleen als substituut op microfiche bewaard gebleven.
- 1601.29** Tekening 29
Dit stuk is alleen als substituut op microfiche bewaard gebleven.
- 1601.30** Tekening 30
Dit stuk is alleen als substituut op microfiche bewaard gebleven.
- 1601.31** Tekening 31
Dit stuk is alleen als substituut op microfiche bewaard gebleven.
- 1601.32** Tekening 32
Dit stuk is als origineel bewaard gebleven.
- 1601.33** Tekening 33
Dit stuk is alleen als substituut op microfiche bewaard gebleven.
- 1601.34** Tekening 34

- 1601.35 Dit stuk is alleen als substituut op microfiche bewaard gebleven.
Tekening 35
- 1601.36 Dit stuk is alleen als substituut op microfiche bewaard gebleven.
Tekening 36
- 1601.37 Dit stuk is alleen als substituut op microfiche bewaard gebleven.
Tekening 37
- 1601.38 Dit stuk is alleen als substituut op microfiche bewaard gebleven.
Tekening 38
- 1601.39 Dit stuk is alleen als substituut op microfiche bewaard gebleven.
Tekening 39
- 1601.40 Dit stuk is als origineel bewaard gebleven.
Tekening 40
- 1601.41 Dit stuk is als origineel bewaard gebleven.
Tekening 41
- 1601.42 Dit stuk is als origineel bewaard gebleven.
Tekening 42
- 1601.43 Dit stuk is als origineel bewaard gebleven.
Tekening 43
- 1601.44 Dit stuk is alleen als substituut op microfiche bewaard gebleven.
Tekening 44
- 1601.45 Dit stuk is alleen als substituut op microfiche bewaard gebleven.
Tekening 45
- 1601.46 Dit stuk is alleen als substituut op microfiche bewaard gebleven.
Tekening 46
- 1601.47 Dit stuk is alleen als substituut op microfiche bewaard gebleven.
Tekening 47
- 1601.48 Dit stuk is als origineel bewaard gebleven.
Tekening 48
- 1601.49 Dit stuk is alleen als substituut op microfiche bewaard gebleven.
Tekening 49
- 1601.50 Dit stuk is alleen als substituut op microfiche bewaard gebleven.
Tekening 50
- 1601.51 Dit stuk is alleen als substituut op microfiche bewaard gebleven.
Tekening 51
- 1601.52 Dit stuk is alleen als substituut op microfiche bewaard gebleven.
Tekening 52
- 1601.53 Dit stuk is alleen als substituut op microfiche bewaard gebleven.
Tekening 53
- 1601.54 Dit stuk is alleen als substituut op microfiche bewaard gebleven.
Tekening 54
- 1601.55 Dit stuk is als origineel bewaard gebleven.
Tekening 55
- 1601.56 Dit stuk is alleen als substituut op microfiche bewaard gebleven.
Tekening 56
- 1601.57 Dit stuk is alleen als substituut op microfiche bewaard gebleven.
Tekening 57
- 1601.58 Dit stuk is alleen als substituut op microfiche bewaard gebleven.
Tekening 58
- 1601.59 Dit stuk is als origineel bewaard gebleven.
Tekening 59
- 1601.60 Dit stuk is alleen als substituut op microfiche bewaard gebleven.
Tekening 60
- 1601.61 Dit stuk is alleen als substituut op microfiche bewaard gebleven.
Tekening 61
- 1601.62 Dit stuk is alleen als substituut op microfiche bewaard gebleven.
Tekening 62

- [ca. 1920]
Schaal 1:50
Dit stuk is alleen als substituuat op microfiche bewaard gebleven. 1 blad
- 6.1-6.2** Kast voor een accubatterij - Ontwerptekeningen 2 bladen
1935-1939
Schaal 1:10
- 6.1** Tekening 1
Dit stuk is alleen als substituuat op microfiche bewaard gebleven.
- 6.2** Tekening 2
Dit stuk is alleen als substituuat op microfiche bewaard gebleven.
- 1602.1-1602.3** [Dossier] Letters en Cijfers - Opmetingstekeningen 3 bladen
[ca. 1890-ca. 1930]
Schaal 1:1
Betreft details van o.a. Vrijwoningen achter de Wal te Utrecht en het gebouw van het provinciaal bestuur te Den Bosch.
Overgebleven originelen, ondernummering: 1
- 1602.1** Tekening 1
Dit stuk is als origineel bewaard gebleven.
- 1602.2** Tekening 2
Dit stuk is alleen als substituuat op microfiche bewaard gebleven.
- 1602.3** Tekening 3
Dit stuk is alleen als substituuat op microfiche bewaard gebleven.
- 1603.1** Overheidsgebouw - Ontwerptekening 1 blad
[ca. 1930]
[Schaal ca. 1:50]
Dit stuk is alleen als substituuat op microfiche bewaard gebleven.
- 1604.1-1604.8** Overijsselse Gemeentewapens - Opmetingstekeningen 8 bladen
[ca. 1890]
Betreft Denekamp, Wijhe, Den Ham, Blankenham, Kamperveen, Holten, Wanneperveen en Losser.
Overgebleven originelen, ondernummering: 1/2/3/4/5/6/7/8
- 1604.1** Tekening 1
Dit stuk is als origineel bewaard gebleven.
- 1604.2** Tekening 2
Dit stuk is als origineel bewaard gebleven.
- 1604.3** Tekening 3
Dit stuk is als origineel bewaard gebleven.
- 1604.4** Tekening 4
Dit stuk is als origineel bewaard gebleven.
- 1604.5** Tekening 5
Dit stuk is als origineel bewaard gebleven.
- 1604.6** Tekening 6
Dit stuk is als origineel bewaard gebleven.
- 1604.7** Tekening 7
Dit stuk is als origineel bewaard gebleven.
- 1604.8** Tekening 8
Dit stuk is als origineel bewaard gebleven.
- 2.1-2.9** Post- en telegraafgebouwen - Tekeningen voor de inrichting 9 bladen
[1937]
Schaal 1:1
- 2.1** Tekening 1
Dit stuk is alleen als substituuat op microfiche bewaard gebleven.
- 2.2** Tekening 2

- 2.3** Dit stuk is alleen als substituuat op microfiche bewaard gebleven.
Tekening 3
- 2.4** Dit stuk is alleen als substituuat op microfiche bewaard gebleven.
Tekening 4
- 2.5** Dit stuk is alleen als substituuat op microfiche bewaard gebleven.
Tekening 5
- 2.6** Dit stuk is alleen als substituuat op microfiche bewaard gebleven.
Tekening 6
- 2.7** Dit stuk is alleen als substituuat op microfiche bewaard gebleven.
Tekening 7
- 2.8** Dit stuk is alleen als substituuat op microfiche bewaard gebleven.
Tekening 8
- 2.9** Dit stuk is alleen als substituuat op microfiche bewaard gebleven.
Tekening 9

- 7.1-7.2** Postkantoren - Constructietekening voor een afdekking boven de ingang
1921
Schaal 1:20
In tweevoud. 2 bladen
- 7.1** Tekening 1
Dit stuk is alleen als substituuat op microfiche bewaard gebleven.
- 7.2** Tekening 2
Dit stuk is alleen als substituuat op microfiche bewaard gebleven.
- 1605.1** Reconvallescentenkazerne, Militair hospitaal - Opmetingstekening
[ca. 1910] 1 blad
Schaal 1:200
Dit stuk is alleen als substituuat op microfiche bewaard gebleven.

- 1606.1-1606.15** Schoorsteenmantels - Opmetingstekeningen
[ca. 1890-ca. 1910] 15 bladen
Schaal 1:1-[ca. 1:10]
Betreft o.a. de schoorstenen van het gouvernementsgebouw te Haarlem, Poptaslot te Marssum, Etnografisch Instituut te Leiden, pand Kloksteeg Leiden, Helpoort te Maastricht en het Maarten van Rossumhuis te Zaltbommel.
Overgebleven originelen, ondernummering: 1/2/3/4/5/6/7/8/11/12/13
- 1606.1** Tekening 1
Dit stuk is als origineel bewaard gebleven.
- 1606.2** Tekening 2
Dit stuk is als origineel bewaard gebleven.
- 1606.3** Tekening 3
Dit stuk is als origineel bewaard gebleven.
- 1606.4** Tekening 4
Dit stuk is als origineel bewaard gebleven.
- 1606.5** Tekening 5
Dit stuk is als origineel bewaard gebleven.
- 1606.6** Tekening 6
Dit stuk is als origineel bewaard gebleven.
- 1606.7** Tekening 7
Dit stuk is als origineel bewaard gebleven.
- 1606.8** Tekening 8
Dit stuk is als origineel bewaard gebleven.
- 1606.9** Tekening 9
Dit stuk is alleen als substituuat op microfiche bewaard gebleven.
- 1606.10** Tekening 10
Dit stuk is alleen als substituuat op microfiche bewaard gebleven.
- 1606.11** Tekening 11

- 1606.12** Dit stuk is als origineel bewaard gebleven.
Tekening 12
- 1606.13** Dit stuk is als origineel bewaard gebleven.
Tekening 13
- 1606.14** Dit stuk is als origineel bewaard gebleven.
Tekening 14
- 1606.15** Dit stuk is alleen als substituut op microfiche bewaard gebleven.
Tekening 15
- Dit stuk is alleen als substituut op microfiche bewaard gebleven.

1607.1-1607.2

Strafgevangenissen volgens het cellulaire stelsel - Studietekeningen gemaakt op last van de minister van justitie, I. Warnsinck en J.G. van Gendt, A.N. Godefroij en L.J. Immink (del.)

1848

2 bladen

Schaal 1:400-1:2000

Overgebleven originelen, ondernummering: 1/2

- 1607.1** Tekening 1
Dit stuk is als origineel bewaard gebleven.
- 1607.2** Tekening 2
Dit stuk is als origineel bewaard gebleven.

3.1-3.23

Telefoongebouwen, magazijnen van de technische dienst - Tekeningen voor de inrichting

1934-1940

23 bladen

1:1-1:20

- 3.1** Tekening 1
Dit stuk is alleen als substituut op microfiche bewaard gebleven.
- 3.2** Tekening 2
Dit stuk is alleen als substituut op microfiche bewaard gebleven.
- 3.3** Tekening 3
Dit stuk is alleen als substituut op microfiche bewaard gebleven.
- 3.4** Tekening 4
Dit stuk is alleen als substituut op microfiche bewaard gebleven.
- 3.5** Tekening 5
Dit stuk is alleen als substituut op microfiche bewaard gebleven.
- 3.6** Tekening 6
Dit stuk is alleen als substituut op microfiche bewaard gebleven.
- 3.7** Tekening 7
Dit stuk is alleen als substituut op microfiche bewaard gebleven.
- 3.8** Tekening 8
Dit stuk is alleen als substituut op microfiche bewaard gebleven.
- 3.9** Tekening 9
Dit stuk is alleen als substituut op microfiche bewaard gebleven.
- 3.10** Tekening 10
Dit stuk is alleen als substituut op microfiche bewaard gebleven.
- 3.11** Tekening 11
Dit stuk is alleen als substituut op microfiche bewaard gebleven.
- 3.12** Tekening 12
Dit stuk is alleen als substituut op microfiche bewaard gebleven.
- 3.13** Tekening 13
Dit stuk is alleen als substituut op microfiche bewaard gebleven.
- 3.14** Tekening 14
Dit stuk is alleen als substituut op microfiche bewaard gebleven.
- 3.15** Tekening 15
Dit stuk is alleen als substituut op microfiche bewaard gebleven.
- 3.16** Tekening 16
Dit stuk is alleen als substituut op microfiche bewaard gebleven.
- 3.17** Tekening 17

- 3.18** Dit stuk is alleen als substituuat op microfiche bewaard gebleven.
Tekening 18
- 3.19** Dit stuk is alleen als substituuat op microfiche bewaard gebleven.
Tekening 19
- 3.20** Dit stuk is alleen als substituuat op microfiche bewaard gebleven.
Tekening 20
- 3.21** Dit stuk is alleen als substituuat op microfiche bewaard gebleven.
Tekening 21
- 3.22** Dit stuk is alleen als substituuat op microfiche bewaard gebleven.
Tekening 22
- 3.23** Dit stuk is alleen als substituuat op microfiche bewaard gebleven.
Tekening 23

1608.1-1608.2

Telegraafkantoor met directiewoning - Werktekeningen voor de bouw, J. Douwma
1877 2 bladen
Schaal 1:100
Van het districtskantoor Leeuwarden.

- 1608.1** Tekening 1
Dit stuk is alleen als substituuat op microfiche bewaard gebleven.
- 1608.2** Tekening 2
Dit stuk is alleen als substituuat op microfiche bewaard gebleven.

1609.1-1609.10

Vensters, trappen enzovoort - Werktekeningen voor de bouw en
opmetingstekeningen 10 bladen
[ca. 1900]-1936
Schaal 1:10-[ca. 1:50]

- 1609.1** Tekening 1
Dit stuk is alleen als substituuat op microfiche bewaard gebleven.
- 1609.2** Tekening 2
Dit stuk is alleen als substituuat op microfiche bewaard gebleven.
- 1609.3** Tekening 3
Dit stuk is alleen als substituuat op microfiche bewaard gebleven.
- 1609.4** Tekening 4
Dit stuk is alleen als substituuat op microfiche bewaard gebleven.
- 1609.5** Tekening 5
Dit stuk is alleen als substituuat op microfiche bewaard gebleven.
- 1609.6** Tekening 6
Dit stuk is alleen als substituuat op microfiche bewaard gebleven.
- 1609.7** Tekening 7
Dit stuk is alleen als substituuat op microfiche bewaard gebleven.
- 1609.8** Tekening 8
Dit stuk is alleen als substituuat op microfiche bewaard gebleven.
- 1609.9** Tekening 9
Dit stuk is alleen als substituuat op microfiche bewaard gebleven.
- 1609.10** Tekening 10
Dit stuk is alleen als substituuat op microfiche bewaard gebleven.

1610.1-1610.11

Verenigde Naties - Ontwerptekeningen voor de aanpassing en uitbreiding van
bestaande gebouwen ten behoeve van de Algemene Vergadering in Europa
1948 11 bladen
[Schaal ca. 1:100-ca. 1:200]
Betreft het Concertgebouw (Amsterdam), Rivièrahal (Rotterdam) en Houtrusthallen en barakken
(Den Haag).
Overgebleven originelen, ondernummering: 1/2/3/4/5/6/7

- 1610.1** Tekening 1

- 1610.2 Dit stuk is als origineel bewaard gebleven.
Tekening 2
- 1610.3 Dit stuk is als origineel bewaard gebleven.
Tekening 3
- 1610.4 Dit stuk is als origineel bewaard gebleven.
Tekening 4
- 1610.5 Dit stuk is als origineel bewaard gebleven.
Tekening 5
- 1610.6 Dit stuk is als origineel bewaard gebleven.
Tekening 6
- 1610.7 Dit stuk is als origineel bewaard gebleven.
Tekening 7
- 1610.8 Dit stuk is als origineel bewaard gebleven.
Tekening 8
- 1610.9 Dit stuk is alleen als substituuat op microfiche bewaard gebleven.
Tekening 9
- 1610.10 Dit stuk is alleen als substituuat op microfiche bewaard gebleven.
Tekening 10
- 1610.11 Dit stuk is alleen als substituuat op microfiche bewaard gebleven.
Tekening 11

- 1611.1 Winkelpand - Opmetingstekening 1 blad
[ca. 1935]
[Schaal ca. 1:100]
Van het districtskantoor Haarlem.
Overgebleven originelen, ondernummering: 1
Dit stuk is als origineel bewaard gebleven.

IB BOUWTEKENINGEN: SPECIFIEKE ONTWERPEN (OBJECTENARCHIEF)

AALSMEER

- 8.1 Bosrandweg: Ontvangststation van de rijksluchtvaartdienst, gebouwtje voor de Adcockinstallatie - Werktekening, A.A. Hes 1 blad
1937
Schaal 1:20-1:2500
Dit stuk is alleen als substituuat op microfiche bewaard gebleven.

AALST, ZIE WAALRE

AALTEN

- 9.1-9.2 Bochtsestraat 61a-62a/b, Heurne: Kantoor voor invoerrechten - 2 bladen
Ontwerptekeningen voor de huisvesting, Veenmans bouw- en aannemingsbedrijf
1939
Schaal 1:100-1:2000
Horen bij beschikking van B&W van Aalten van 25-7-1939, nr. 143.
- 9.1 Tekening 1
Dit stuk is alleen als substituuat op microfiche bewaard gebleven.
- 9.2 Tekening 2
Dit stuk is alleen als substituuat op microfiche bewaard gebleven.

AARDENBURG

- 10.1-10.12 Weststraat 44-46: Post- en telegraafgebouw - Ontwerp-, bestek- en revisietekeningen voor bouw en verbouw, L. Bok e.a.

- 1910-1969 12 bladen
 Schaal 1:100-1:1250
 Bestektekening hoort bij bestek nr. 9 1-3-1910. Met tekening voor elektrische installatie.
 Overgebleven originelen, ondernummering: 10/12
- 10.1** Tekening 1
Dit stuk is alleen als substituut op microfiche bewaard gebleven.
 - 10.2** Tekening 2
Dit stuk is alleen als substituut op microfiche bewaard gebleven.
 - 10.3** Tekening 3
Dit stuk is alleen als substituut op microfiche bewaard gebleven.
 - 10.4** Tekening 4
Dit stuk is alleen als substituut op microfiche bewaard gebleven.
 - 10.5** Tekening 5
Dit stuk is alleen als substituut op microfiche bewaard gebleven.
 - 10.6** Tekening 6
Dit stuk is alleen als substituut op microfiche bewaard gebleven.
 - 10.7** Tekening 7
Dit stuk is alleen als substituut op microfiche bewaard gebleven.
 - 10.8** Tekening 8
Dit stuk is alleen als substituut op microfiche bewaard gebleven.
 - 10.9** Tekening 9
Dit stuk is alleen als substituut op microfiche bewaard gebleven.
 - 10.10** Tekening 10
Dit stuk is als origineel bewaard gebleven.
 - 10.11** Tekening 11
Dit stuk is alleen als substituut op microfiche bewaard gebleven.
 - 10.12** Tekening 12
Dit stuk is als origineel bewaard gebleven.

- 11.1-11.2** Rijksweg 23, Eede: Grenskantoor - Ontwerptekeningen voor nieuwbouw 2 bladen
 [ca.1910-ca.1930]
 Schaal 1:100
- 11.1** Tekening 1
Dit stuk is alleen als substituut op microfiche bewaard gebleven.
 - 11.2** Tekening 2
Dit stuk is alleen als substituut op microfiche bewaard gebleven.

ABCOUDE

- 12.1** Voordijk 103A: Post- en telegraafgebouw - Revisietekening 1 blad
 1951
 Schaal 1:100-1:500
 Bijgewerkte tekening van ca. 1920.
 Dit stuk is alleen als substituut op microfiche bewaard gebleven.

ACHT, ZIE EINDHOVEN

ACHTKARSPLEN

- 13.1-13.9** Straatweg Leeuwarden-Groningen, Buitenpost: Marechauseekazerne - Bestek- en werktekeningen voor de bouw en tekeningen voor de aanleg van riolering enz. 9 bladen
 1926-1936
 Schaal 1:50-1:1000
 Bestektekeningen horen bij bestek nr. 152 1926 van de genie, 2de commandement. Groningen; Eerst Aanwezend Ingenieur F.A.J.L. Bendt.
 Overgebleven originelen, ondernummering: 1/8
- 13.1** Tekening 1
Dit stuk is als origineel bewaard gebleven.

- 13.2** Tekening 2
Dit stuk is alleen als substituuat op microfiche bewaard gebleven.
- 13.3** Tekening 3
Dit stuk is alleen als substituuat op microfiche bewaard gebleven.
- 13.4** Tekening 4
Dit stuk is alleen als substituuat op microfiche bewaard gebleven.
- 13.5** Tekening 5
Dit stuk is alleen als substituuat op microfiche bewaard gebleven.
- 13.6** Tekening 6
Dit stuk is alleen als substituuat op microfiche bewaard gebleven.
- 13.7** Tekening 7
Dit stuk is alleen als substituuat op microfiche bewaard gebleven.
- 13.8** Tekening 8
Dit stuk is als origineel bewaard gebleven.
- 13.9** Tekening 9
Dit stuk is alleen als substituuat op microfiche bewaard gebleven.

ADUARD

14.1-14.58

Burg. Seinenstraat 42: Kerkgebouw - Tekeningen voor restauratiewerken
[ca. 1905-ca. 1925]

58 bladen

Schaal 1:1-1:100

Overgebleven originelen, ondernummering: 5/9/11/13/15/16/17/18/20/21/22/29/30/31/32/37/39/
40/41/42/43/44/45/46/47/50/52/55/56

- 14.1** Tekening 1
Dit stuk is alleen als substituuat op microfiche bewaard gebleven.
- 14.2** Tekening 2
Dit stuk is alleen als substituuat op microfiche bewaard gebleven.
- 14.3** Tekening 3
Dit stuk is alleen als substituuat op microfiche bewaard gebleven.
- 14.4** Tekening 4
Dit stuk is alleen als substituuat op microfiche bewaard gebleven.
- 14.5** Tekening 5
Dit stuk is als origineel bewaard gebleven.
- 14.6** Tekening 6
Dit stuk is alleen als substituuat op microfiche bewaard gebleven.
- 14.7** Tekening 7
Dit stuk is alleen als substituuat op microfiche bewaard gebleven.
- 14.8** Tekening 8
Dit stuk is alleen als substituuat op microfiche bewaard gebleven.
- 14.9** Tekening 9
Dit stuk is als origineel bewaard gebleven.
- 14.10** Tekening 10
Dit stuk is alleen als substituuat op microfiche bewaard gebleven.
- 14.11** Tekening 11
Dit stuk is als origineel bewaard gebleven.
- 14.12** Tekening 12
Dit stuk is alleen als substituuat op microfiche bewaard gebleven.
- 14.13** Tekening 13
Dit stuk is als origineel bewaard gebleven.
- 14.14** Tekening 14
Dit stuk is alleen als substituuat op microfiche bewaard gebleven.
- 14.15** Tekening 15
Dit stuk is als origineel bewaard gebleven.
- 14.16** Tekening 16
Dit stuk is als origineel bewaard gebleven.
- 14.17** Tekening 17
Dit stuk is als origineel bewaard gebleven.
- 14.18** Tekening 18

- 14.19 Dit stuk is als origineel bewaard gebleven.
Tekening 19
Dit stuk is alleen als substituut op microfiche bewaard gebleven.
- 14.20 Tekening 20
Dit stuk is als origineel bewaard gebleven.
- 14.21 Tekening 21
Dit stuk is als origineel bewaard gebleven.
- 14.22 Tekening 22
Dit stuk is als origineel bewaard gebleven.
- 14.23 Tekening 23
Dit stuk is alleen als substituut op microfiche bewaard gebleven.
- 14.24 Tekening 24
Dit stuk is alleen als substituut op microfiche bewaard gebleven.
- 14.25 Tekening 25
Dit stuk is alleen als substituut op microfiche bewaard gebleven.
- 14.26 Tekening 26
Dit stuk is alleen als substituut op microfiche bewaard gebleven.
- 14.27 Tekening 27
Dit stuk is alleen als substituut op microfiche bewaard gebleven.
- 14.28 Tekening 28
Dit stuk is alleen als substituut op microfiche bewaard gebleven.
- 14.29 Tekening 29
Dit stuk is als origineel bewaard gebleven.
- 14.30 Tekening 30
Dit stuk is als origineel bewaard gebleven.
- 14.31 Tekening 31
Dit stuk is als origineel bewaard gebleven.
- 14.32 Tekening 32
Dit stuk is als origineel bewaard gebleven.
- 14.33 Tekening 33
Dit stuk is alleen als substituut op microfiche bewaard gebleven.
- 14.34 Tekening 34
Dit stuk is alleen als substituut op microfiche bewaard gebleven.
- 14.35 Tekening 35
Dit stuk is alleen als substituut op microfiche bewaard gebleven.
- 14.36 Tekening 36
Dit stuk is alleen als substituut op microfiche bewaard gebleven.
- 14.37 Tekening 37
Dit stuk is als origineel bewaard gebleven.
- 14.38 Tekening 38
Dit stuk is alleen als substituut op microfiche bewaard gebleven.
- 14.39 Tekening 39
Dit stuk is als origineel bewaard gebleven.
- 14.40 Tekening 40
Dit stuk is als origineel bewaard gebleven.
- 14.41 Tekening 41
Dit stuk is als origineel bewaard gebleven.
- 14.42 Tekening 42
Dit stuk is als origineel bewaard gebleven.
- 14.43 Tekening 43
Dit stuk is als origineel bewaard gebleven.
- 14.44 Tekening 44
Dit stuk is als origineel bewaard gebleven.
- 14.45 Tekening 45
Dit stuk is als origineel bewaard gebleven.
- 14.46 Tekening 46
Dit stuk is als origineel bewaard gebleven.
- 14.47 Tekening 47
Dit stuk is als origineel bewaard gebleven.

- 14.48** Tekening 48
Dit stuk is alleen als substituut op microfiche bewaard gebleven.
- 14.49** Tekening 49
Dit stuk is alleen als substituut op microfiche bewaard gebleven.
- 14.50** Tekening 50
Dit stuk is als origineel bewaard gebleven.
- 14.51** Tekening 51
Dit stuk is alleen als substituut op microfiche bewaard gebleven.
- 14.52** Tekening 52
Dit stuk is als origineel bewaard gebleven.
- 14.53** Tekening 53
Dit stuk is alleen als substituut op microfiche bewaard gebleven.
- 14.54** Tekening 54
Dit stuk is alleen als substituut op microfiche bewaard gebleven.
- 14.55** Tekening 55
Dit stuk is als origineel bewaard gebleven.
- 14.56** Tekening 56
Dit stuk is als origineel bewaard gebleven.
- 14.57** Tekening 57
Dit stuk is alleen als substituut op microfiche bewaard gebleven.
- 14.58** Tekening 58
Dit stuk is alleen als substituut op microfiche bewaard gebleven.

AERDENHOUT, ZIE BLOEMENDAAL

AKKRUM, ZIE BAORNSTERHIM

ALKMAAR

- 15** [Belastinggebouw] - Ontwerptekening voor de ingang, schets
[ca. 1935] 1 blad
Schaal 1:20
Dit stuk is als origineel bewaard gebleven.
- 16.1-16.19** Prins Bernhardlaan 16: Strafgevangenis Schutterswei - Tekeningen voor bouw en uitbreiding en revisie- tekeningen, J.F. Metzelaar, W.C. Metzelaar, S. Wijn, G. de Zwart 19 bladen
1883-1962
Schaal 1:1-1:2000
Bestektekeningen horen bij bestek nr. 502 1921. Met een ontwerptekening voor een beerwagentje. Zie ook bestekkenverzameling inv.nr. 1717.
Overgebleven originelen, ondernummering: 1/4/5/6/7/8/9/10/11/12/15/16/17/18/19
- 16.1** Tekening 1
Dit stuk is als origineel bewaard gebleven.
- 16.2** Tekening 2
Dit stuk is alleen als substituut op microfiche bewaard gebleven.
- 16.3** Tekening 3
Dit stuk is alleen als substituut op microfiche bewaard gebleven.
- 16.4** Tekening 4
Dit stuk is als origineel bewaard gebleven.
- 16.5** Tekening 5
Dit stuk is als origineel bewaard gebleven.
- 16.6** Tekening 6
Dit stuk is als origineel bewaard gebleven.
- 16.7** Tekening 7
Dit stuk is als origineel bewaard gebleven.
- 16.8** Tekening 8
Dit stuk is als origineel bewaard gebleven.

- 16.9** Tekening 9
Dit stuk is als origineel bewaard gebleven.
- 16.10** Tekening 10
Dit stuk is als origineel bewaard gebleven.
- 16.11** Tekening 11
Dit stuk is als origineel bewaard gebleven.
- 16.12** Tekening 12
Dit stuk is als origineel bewaard gebleven.
- 16.13** Tekening 13
Dit stuk is alleen als substituuat op microfiche bewaard gebleven.
- 16.14** Tekening 14
Dit stuk is alleen als substituuat op microfiche bewaard gebleven.
- 16.15** Tekening 15
Dit stuk is als origineel bewaard gebleven.
- 16.16** Tekening 16
Dit stuk is als origineel bewaard gebleven.
- 16.17** Tekening 17
Dit stuk is als origineel bewaard gebleven.
- 16.18** Tekening 18
Dit stuk is als origineel bewaard gebleven.
- 16.19** Tekening 19
Dit stuk is als origineel bewaard gebleven.

- 17.1-17.5** Gasthuisstraat: Rijksopvoedingsgesticht - Werktekening, tekeningen voor de riolering en revisietekeningen voor de elektrische installatie, [W.C. Metzelaar], S. Wijn
1914-1937 5 bladen
Schaal 1:100
- 17.1** Tekening 1
Dit stuk is alleen als substituuat op microfiche bewaard gebleven.
- 17.2** Tekening 2
Dit stuk is alleen als substituuat op microfiche bewaard gebleven.
- 17.3** Tekening 3
Dit stuk is alleen als substituuat op microfiche bewaard gebleven.
- 17.4** Tekening 4
Dit stuk is alleen als substituuat op microfiche bewaard gebleven.
- 17.5** Tekening 5
Dit stuk is alleen als substituuat op microfiche bewaard gebleven.
- 18.1-18.2** Geestersingel 13: Arrondissementsrechtbank en rijwielberging - Tekeningen voor de bouw, W.C. Metzelaar e.a. 2 bladen
1893-1939
Schaal 1:100
- 18.1** Tekening 1
Dit stuk is alleen als substituuat op microfiche bewaard gebleven.
- 18.2** Tekening 2
Dit stuk is alleen als substituuat op microfiche bewaard gebleven.
- 19.1-19.21** Geestersingel 15: Huis van bewaring Bergerhout - Plattegrond en bestek-, werk- en detailtekeningen voor de bouw, W.C. Metzelaar 21 bladen
1894-1900
Schaal 1:1-1:200
Zie ook bestekkenverzameling inv.nr. 1716.
Overgebleven originelen, ondernummering: 3/4/6/7/9/10/11/12/13/14/20
- 19.1** Tekening 1
Dit stuk is alleen als substituuat op microfiche bewaard gebleven.
- 19.2** Tekening 2
Dit stuk is alleen als substituuat op microfiche bewaard gebleven.

- 19.3** Tekening 3
Dit stuk is als origineel bewaard gebleven.
- 19.4** Tekening 4
Dit stuk is als origineel bewaard gebleven.
- 19.5** Tekening 5
Dit stuk is alleen als substituut op microfiche bewaard gebleven.
- 19.6** Tekening 6
Dit stuk is als origineel bewaard gebleven.
- 19.7** Tekening 7
Dit stuk is als origineel bewaard gebleven.
- 19.8** Tekening 8
Dit stuk is alleen als substituut op microfiche bewaard gebleven.
- 19.9** Tekening 9
Dit stuk is als origineel bewaard gebleven.
- 19.10** Tekening 10
Dit stuk is als origineel bewaard gebleven.
- 19.11** Tekening 11
Dit stuk is als origineel bewaard gebleven.
- 19.12** Tekening 12
Dit stuk is als origineel bewaard gebleven.
- 19.13** Tekening 13
Dit stuk is als origineel bewaard gebleven.
- 19.14** Tekening 14
Dit stuk is als origineel bewaard gebleven.
- 19.15** Tekening 15
Dit stuk is alleen als substituut op microfiche bewaard gebleven.
- 19.16** Tekening 16
Dit stuk is alleen als substituut op microfiche bewaard gebleven.
- 19.17** Tekening 17
Dit stuk is alleen als substituut op microfiche bewaard gebleven.
- 19.18** Tekening 18
Dit stuk is alleen als substituut op microfiche bewaard gebleven.
- 19.19** Tekening 19
Dit stuk is alleen als substituut op microfiche bewaard gebleven.
- 19.20** Tekening 20
Dit stuk is als origineel bewaard gebleven.
- 19.21** Tekening 21
Dit stuk is alleen als substituut op microfiche bewaard gebleven.

20.1-20.7

Kennemerstraat 21: Woonhuis / Belastinggebouw / Raad van de kinderbescherming - Detailtekeningen van het trappenhuis en de salon, ontwerptekeningen voor de aanbouw en tekening met omschrijving van de leidingen, D. Stam Azn, G. den Basten

1901-[ca. 1915]

7 bladen

Schaal 1:20-[ca. 1:100]

Horen o.a. bij besluit van B&W van Alkmaar van 20-1-1910 nr. 4. Betreft woonhuis van J.F. Moens. Overgebleven originelen, ondernummering: 2

- 20.1** Tekening 1
Dit stuk is alleen als substituut op microfiche bewaard gebleven.
- 20.2** Tekening 2
Dit stuk is als origineel bewaard gebleven.
- 20.3** Tekening 3
Dit stuk is alleen als substituut op microfiche bewaard gebleven.
- 20.4** Tekening 4
Dit stuk is alleen als substituut op microfiche bewaard gebleven.
- 20.5** Tekening 5
Dit stuk is alleen als substituut op microfiche bewaard gebleven.
- 20.6** Tekening 6
Dit stuk is alleen als substituut op microfiche bewaard gebleven.

- 20.7** Tekening 7
Dit stuk is alleen als substituuat op microfiche bewaard gebleven.
- 21.1-21.8** Koorstraat/Heul: Post- en telegraafgebouw, telefoongebouw - Revisietekeningen
1962 8 bladen
Schaal 1:1-1:1000
Revisietekeningen zijn oorspronkelijke bestektekeningen horende bij bestek nr. 4 1933; bijgewerkt tot 1951 en 1962.
Overgebleven originelen, ondernummering: 6/7/8
- 21.1** Tekening 1
Dit stuk is alleen als substituuat op microfiche bewaard gebleven.
- 21.2** Tekening 2
Dit stuk is alleen als substituuat op microfiche bewaard gebleven.
- 21.3** Tekening 3
Dit stuk is alleen als substituuat op microfiche bewaard gebleven.
- 21.4** Tekening 4
Dit stuk is alleen als substituuat op microfiche bewaard gebleven.
- 21.5** Tekening 5
Dit stuk is alleen als substituuat op microfiche bewaard gebleven.
- 21.6** Tekening 6
Dit stuk is als origineel bewaard gebleven.
- 21.7** Tekening 7
Dit stuk is als origineel bewaard gebleven.
- 21.8** Tekening 8
Dit stuk is als origineel bewaard gebleven.
- 22.1** [Kwakelkade]: Palenloods van de technische dienst - Revisietekening
1928 1 blad
Schaal 1:100-1:1000
Bijgewerkte tekening van ca. 1920.
Dit stuk is alleen als substituuat op microfiche bewaard gebleven.
- 23.1-23.2** Paardenmarkt 1: Rijks-h.b.s. - Tekeningen voor de uitbreiding
[ca. 1910]-1939 2 bladen
Schaal [ca. 1:100-ca. 1:1000]
Met tekening van het sportterrein aan de Heiloërdijk.
- 23.1** Tekening 1
Dit stuk is alleen als substituuat op microfiche bewaard gebleven.
- 23.2** Tekening 2
Dit stuk is alleen als substituuat op microfiche bewaard gebleven.
- ALMELO**
- 24.1-24.12** Kriekenstraat 2: Telefoongebouw - Bestek- en werktekeningen voor de bouw, Fred de Haas
1933-1934 12 bladen
Schaal 1:20-1:1000
Bestektekeningen horen bij bestek nr. 18 1933.
- 24.1** Tekening 1
Dit stuk is alleen als substituuat op microfiche bewaard gebleven.
- 24.2** Tekening 2
Dit stuk is alleen als substituuat op microfiche bewaard gebleven.
- 24.3** Tekening 3
Dit stuk is alleen als substituuat op microfiche bewaard gebleven.
- 24.4** Tekening 4
Dit stuk is alleen als substituuat op microfiche bewaard gebleven.
- 24.5** Tekening 5
Dit stuk is alleen als substituuat op microfiche bewaard gebleven.
- 24.6** Tekening 6

- 24.7** Dit stuk is alleen als substituut op microfiche bewaard gebleven.
Tekening 7
- 24.8** Dit stuk is alleen als substituut op microfiche bewaard gebleven.
Tekening 8
- 24.9** Dit stuk is alleen als substituut op microfiche bewaard gebleven.
Tekening 9
- 24.10** Dit stuk is alleen als substituut op microfiche bewaard gebleven.
Tekening 10
- 24.11** Dit stuk is alleen als substituut op microfiche bewaard gebleven.
Tekening 11
- 24.12** Dit stuk is alleen als substituut op microfiche bewaard gebleven.
Tekening 12

- 25.1-25.2** Marktplein 10: Kantongerecht - Revisietekeningen
1951 2 bladen
Schaal 1:100
Betreft bijgewerkte tekeningen van ca. 1920.
Overgebleven originelen, ondernummering: 2
- 25.1** Tekening 1
Dit stuk is alleen als substituut op microfiche bewaard gebleven.
- 25.2** Tekening 2
Dit stuk is als origineel bewaard gebleven.

- 26.1-26.35** Markt 7 / Wierdensestraat 37: Huis van bewaring - Bestek- en detailtekeningen voor
de bouw, palenplan met hei- en boringsstaten en revisietekeningen 35 bladen
1925-1928
Schaal 1:10-1:1000
Bestektekeningen horen bij bestek nr. 21 20-11-1925.
Zie ook fotoverzameling inv.nr. 1615.
Overgebleven originelen, ondernummering: 3/4/5/6/7/8/9/10/11
- 26.1** Tekening 1
Dit stuk is alleen als substituut op microfiche bewaard gebleven.
- 26.2** Tekening 2
Dit stuk is alleen als substituut op microfiche bewaard gebleven.
- 26.3** Tekening 3
Dit stuk is als origineel bewaard gebleven.
- 26.4** Tekening 4
Dit stuk is als origineel bewaard gebleven.
- 26.5** Tekening 5
Dit stuk is als origineel bewaard gebleven.
- 26.6** Tekening 6
Dit stuk is als origineel bewaard gebleven.
- 26.7** Tekening 7
Dit stuk is als origineel bewaard gebleven.
- 26.8** Tekening 8
Dit stuk is als origineel bewaard gebleven.
- 26.9** Tekening 9
Dit stuk is als origineel bewaard gebleven.
- 26.10** Tekening 10
Dit stuk is als origineel bewaard gebleven.
- 26.11** Tekening 11
Dit stuk is als origineel bewaard gebleven.
- 26.12** Tekening 12
Dit stuk is alleen als substituut op microfiche bewaard gebleven.
- 26.13** Tekening 13
Dit stuk is alleen als substituut op microfiche bewaard gebleven.
- 26.14** Tekening 14
Dit stuk is alleen als substituut op microfiche bewaard gebleven.

- 26.15** Tekening 15
Dit stuk is alleen als substituuut op microfiche bewaard gebleven.
- 26.16** Tekening 16
Dit stuk is alleen als substituuut op microfiche bewaard gebleven.
- 26.17** Tekening 17
Dit stuk is alleen als substituuut op microfiche bewaard gebleven.
- 26.18** Tekening 18
Dit stuk is alleen als substituuut op microfiche bewaard gebleven.
- 26.19** Tekening 19
Dit stuk is alleen als substituuut op microfiche bewaard gebleven.
- 26.20** Tekening 20
Dit stuk is alleen als substituuut op microfiche bewaard gebleven.
- 26.21** Tekening 21
Dit stuk is alleen als substituuut op microfiche bewaard gebleven.
- 26.22** Tekening 22
Dit stuk is alleen als substituuut op microfiche bewaard gebleven.
- 26.23** Tekening 23
Dit stuk is alleen als substituuut op microfiche bewaard gebleven.
- 26.24** Tekening 24
Dit stuk is alleen als substituuut op microfiche bewaard gebleven.
- 26.25** Tekening 25
Dit stuk is alleen als substituuut op microfiche bewaard gebleven.
- 26.26** Tekening 26
Dit stuk is alleen als substituuut op microfiche bewaard gebleven.
- 26.27** Tekening 27
Dit stuk is alleen als substituuut op microfiche bewaard gebleven.
- 26.28** Tekening 28
Dit stuk is alleen als substituuut op microfiche bewaard gebleven.
- 26.29** Tekening 29
Dit stuk is alleen als substituuut op microfiche bewaard gebleven.
- 26.30** Tekening 30
Dit stuk is alleen als substituuut op microfiche bewaard gebleven.
- 26.31** Tekening 31
Dit stuk is alleen als substituuut op microfiche bewaard gebleven.
- 26.32** Tekening 32
Dit stuk is alleen als substituuut op microfiche bewaard gebleven.
- 26.33** Tekening 33
Dit stuk is alleen als substituuut op microfiche bewaard gebleven.
- 26.34** Tekening 34
Dit stuk is alleen als substituuut op microfiche bewaard gebleven.
- 26.35** Tekening 35
Dit stuk is alleen als substituuut op microfiche bewaard gebleven.

27.1-27.13**Sluiskade NZ 68: Rijks-h.b.s. - Revisietekeningen**

1924-1951

Schaal 1:5-1:500

De revisietekeningen zijn oorspronkelijke bestektekeningen, bijgewerkt in 1951.

Zie ook fotoverzameling inv.nr. 1615.

Overgebleven originelen, ondernummering: 1/2/3

- 27.1** Tekening 1
Dit stuk is als origineel bewaard gebleven.
- 27.2** Tekening 2
Dit stuk is als origineel bewaard gebleven.
- 27.3** Tekening 3
Dit stuk is als origineel bewaard gebleven.
- 27.4** Tekening 4
Dit stuk is alleen als substituuut op microfiche bewaard gebleven.
- 27.5** Tekening 5
Dit stuk is alleen als substituuut op microfiche bewaard gebleven.

13 bladen

- 27.6** Tekening 6
Dit stuk is alleen als substituuut op microfiche bewaard gebleven.
- 27.7** Tekening 7
Dit stuk is alleen als substituuut op microfiche bewaard gebleven.
- 27.8** Tekening 8
Dit stuk is alleen als substituuut op microfiche bewaard gebleven.
- 27.9** Tekening 9
Dit stuk is alleen als substituuut op microfiche bewaard gebleven.
- 27.10** Tekening 10
Dit stuk is alleen als substituuut op microfiche bewaard gebleven.
- 27.11** Tekening 11
Dit stuk is alleen als substituuut op microfiche bewaard gebleven.
- 27.12** Tekening 12
Dit stuk is alleen als substituuut op microfiche bewaard gebleven.
- 27.13** Tekening 13
Dit stuk is alleen als substituuut op microfiche bewaard gebleven.

28.1 [Wierdensestraat]: Gerechtsgebouw - Bestektekening voor de bouw, W.C. Metzelaar
1902 1 blad
Schaal 1:100
Hooort bij bestek nr. 148 1902.
Overgebleven originelen, ondernummering: 1
Dit stuk is als origineel bewaard gebleven.

29.1-29.5 Wierdensestraat 25: Kantoorgebouw van de Koninklijke Stoomweverij te Nijverdal / Arrondissementsparket - Tekeningen voor de uitbreiding, fa. M.H. Krabhuis
1927 5 bladen
Schaal 1:100

29.1 Tekening 1
Dit stuk is alleen als substituuut op microfiche bewaard gebleven.

29.2 Tekening 2
Dit stuk is alleen als substituuut op microfiche bewaard gebleven.

29.3 Tekening 3
Dit stuk is alleen als substituuut op microfiche bewaard gebleven.

29.4 Tekening 4
Dit stuk is alleen als substituuut op microfiche bewaard gebleven.

29.5 Tekening 5
Dit stuk is alleen als substituuut op microfiche bewaard gebleven.

ALPHEN AAN DE RIJN

30.1-30.2 Julianastraat 91: Post- en telegraafgebouw - Bestektekening voor de bouw en revisietekening
[ca. 1900]-1951 2 bladen
Schaal 1:100-1:1250
Revisietekening bijgewerkt tot 1951.
Overgebleven originelen, ondernummering: 1/2

30.1 Tekening 1
Dit stuk is als origineel bewaard gebleven.

30.2 Tekening 2
Dit stuk is als origineel bewaard gebleven.

31.1-31.4 Wilhelminastraat 26: Kantongerecht - Bestektekeningen voor de bouw, J.F. Metzelaar
1880 4 bladen
Schaal 1:10-1:100
Bestektekeningen horen bij bestek van 3 juni 1880. Met ontwerptekening voor de elektrische installatie uit 1938, die eveneens de indeling van het gebouw in dat jaar aangeeft.
Overgebleven originelen, ondernummering: 2/3/4

- 31.1** Tekening 1
Dit stuk is alleen als substituut op microfiche bewaard gebleven.
- 31.2** Tekening 2
Dit stuk is als origineel bewaard gebleven.
- 31.3** Tekening 3
Dit stuk is als origineel bewaard gebleven.
- 31.4** Tekening 4
Dit stuk is als origineel bewaard gebleven.

AMERSFOORT

ALGEMEEN

- 32.1** Plattegrond van zuid-west Amersfoort
[ca. 1935] 1 blad
Schaal 1:10.000
Dit stuk is alleen als substituut op microfiche bewaard gebleven.
- 33.1-33.116** Prins Hendriklaan 15: Centraal belastinggebouw - Bestek-, werk- en detailtekeningen voor de bouw en de verbouw en revisietekeningen, Joh. G. Robbers e.a. 116 bladen
1933-1951
Schaal 1:1-1:200
Revisietekeningen zijn bijgewerkte bestektekeningen die horen bij bestek nr. 2 [1933].
Overgebleven originelen, ondernummering: 37/38
- 33.1** Tekening 1
Dit stuk is alleen als substituut op microfiche bewaard gebleven.
- 33.2** Tekening 2
Dit stuk is alleen als substituut op microfiche bewaard gebleven.
- 33.3** Tekening 3
Dit stuk is alleen als substituut op microfiche bewaard gebleven.
- 33.4** Tekening 4
Dit stuk is alleen als substituut op microfiche bewaard gebleven.
- 33.5** Tekening 5
Dit stuk is alleen als substituut op microfiche bewaard gebleven.
- 33.6** Tekening 6
Dit stuk is alleen als substituut op microfiche bewaard gebleven.
- 33.7** Tekening 7
Dit stuk is alleen als substituut op microfiche bewaard gebleven.
- 33.8** Tekening 8
Dit stuk is alleen als substituut op microfiche bewaard gebleven.
- 33.9** Tekening 9
Dit stuk is alleen als substituut op microfiche bewaard gebleven.
- 33.10** Tekening 10
Dit stuk is alleen als substituut op microfiche bewaard gebleven.
- 33.11** Tekening 11
Dit stuk is alleen als substituut op microfiche bewaard gebleven.
- 33.12** Tekening 12
Dit stuk is alleen als substituut op microfiche bewaard gebleven.
- 33.13** Tekening 13
Dit stuk is alleen als substituut op microfiche bewaard gebleven.
- 33.14** Tekening 14
Dit stuk is alleen als substituut op microfiche bewaard gebleven.
- 33.15** Tekening 15
Dit stuk is alleen als substituut op microfiche bewaard gebleven.
- 33.16** Tekening 16
Dit stuk is alleen als substituut op microfiche bewaard gebleven.
- 33.17** Tekening 17

- 33.18** Dit stuk is alleen als substituut op microfiche bewaard gebleven.
Tekening 18
- 33.19** Dit stuk is alleen als substituut op microfiche bewaard gebleven.
Tekening 19
- 33.20** Dit stuk is alleen als substituut op microfiche bewaard gebleven.
Tekening 20
- 33.21** Dit stuk is alleen als substituut op microfiche bewaard gebleven.
Tekening 21
- 33.22** Dit stuk is alleen als substituut op microfiche bewaard gebleven.
Tekening 22
- 33.23** Dit stuk is alleen als substituut op microfiche bewaard gebleven.
Tekening 23
- 33.24** Dit stuk is alleen als substituut op microfiche bewaard gebleven.
Tekening 24
- 33.25** Dit stuk is alleen als substituut op microfiche bewaard gebleven.
Tekening 25
- 33.26** Dit stuk is alleen als substituut op microfiche bewaard gebleven.
Tekening 26
- 33.27** Dit stuk is alleen als substituut op microfiche bewaard gebleven.
Tekening 27
- 33.28** Dit stuk is alleen als substituut op microfiche bewaard gebleven.
Tekening 28
- 33.29** Dit stuk is alleen als substituut op microfiche bewaard gebleven.
Tekening 29
- 33.30** Dit stuk is alleen als substituut op microfiche bewaard gebleven.
Tekening 30
- 33.31** Dit stuk is alleen als substituut op microfiche bewaard gebleven.
Tekening 31
- 33.32** Dit stuk is alleen als substituut op microfiche bewaard gebleven.
Tekening 32
- 33.33** Dit stuk is alleen als substituut op microfiche bewaard gebleven.
Tekening 33
- 33.34** Dit stuk is alleen als substituut op microfiche bewaard gebleven.
Tekening 34
- 33.35** Dit stuk is alleen als substituut op microfiche bewaard gebleven.
Tekening 35
- 33.36** Dit stuk is alleen als substituut op microfiche bewaard gebleven.
Tekening 36
- 33.37** Dit stuk is alleen als substituut op microfiche bewaard gebleven.
Tekening 37
- 33.38** Dit stuk is als origineel bewaard gebleven.
Tekening 38
- 33.39** Dit stuk is als origineel bewaard gebleven.
Tekening 39
- 33.40** Dit stuk is alleen als substituut op microfiche bewaard gebleven.
Tekening 40
- 33.41** Dit stuk is alleen als substituut op microfiche bewaard gebleven.
Tekening 41
- 33.42** Dit stuk is alleen als substituut op microfiche bewaard gebleven.
Tekening 42
- 33.43** Dit stuk is alleen als substituut op microfiche bewaard gebleven.
Tekening 43
- 33.44** Dit stuk is alleen als substituut op microfiche bewaard gebleven.
Tekening 44
- 33.45** Dit stuk is alleen als substituut op microfiche bewaard gebleven.
Tekening 45
- 33.46** Dit stuk is alleen als substituut op microfiche bewaard gebleven.
Tekening 46

-
- 33.47** Tekening 47
Dit stuk is alleen als substituut op microfiche bewaard gebleven.
- 33.48** Tekening 48
Dit stuk is alleen als substituut op microfiche bewaard gebleven.
- 33.49** Tekening 49
Dit stuk is alleen als substituut op microfiche bewaard gebleven.
- 33.50** Tekening 50
Dit stuk is alleen als substituut op microfiche bewaard gebleven.
- 33.51** Tekening 51
Dit stuk is alleen als substituut op microfiche bewaard gebleven.
- 33.52** Tekening 52
Dit stuk is alleen als substituut op microfiche bewaard gebleven.
- 33.53** Tekening 53
Dit stuk is alleen als substituut op microfiche bewaard gebleven.
- 33.54** Tekening 54
Dit stuk is alleen als substituut op microfiche bewaard gebleven.
- 33.55** Tekening 55
Dit stuk is alleen als substituut op microfiche bewaard gebleven.
- 33.56** Tekening 56
Dit stuk is alleen als substituut op microfiche bewaard gebleven.
- 33.57** Tekening 57
Dit stuk is alleen als substituut op microfiche bewaard gebleven.
- 33.58** Tekening 58
Dit stuk is alleen als substituut op microfiche bewaard gebleven.
- 33.59** Tekening 59
Dit stuk is alleen als substituut op microfiche bewaard gebleven.
- 33.60** Tekening 60
Dit stuk is alleen als substituut op microfiche bewaard gebleven.
- 33.61** Tekening 61
Dit stuk is alleen als substituut op microfiche bewaard gebleven.
- 33.62** Tekening 62
Dit stuk is alleen als substituut op microfiche bewaard gebleven.
- 33.63** Tekening 63
Dit stuk is alleen als substituut op microfiche bewaard gebleven.
- 33.64** Tekening 64
Dit stuk is alleen als substituut op microfiche bewaard gebleven.
- 33.65** Tekening 65
Dit stuk is alleen als substituut op microfiche bewaard gebleven.
- 33.66** Tekening 66
Dit stuk is alleen als substituut op microfiche bewaard gebleven.
- 33.67** Tekening 67
Dit stuk is alleen als substituut op microfiche bewaard gebleven.
- 33.68** Tekening 68
Dit stuk is alleen als substituut op microfiche bewaard gebleven.
- 33.69** Tekening 69
Dit stuk is alleen als substituut op microfiche bewaard gebleven.
- 33.70** Tekening 70
Dit stuk is alleen als substituut op microfiche bewaard gebleven.
- 33.71** Tekening 71
Dit stuk is alleen als substituut op microfiche bewaard gebleven.
- 33.72** Tekening 72
Dit stuk is alleen als substituut op microfiche bewaard gebleven.
- 33.73** Tekening 73
Dit stuk is alleen als substituut op microfiche bewaard gebleven.
- 33.74** Tekening 74
Dit stuk is alleen als substituut op microfiche bewaard gebleven.
- 33.75** Tekening 75
Dit stuk is alleen als substituut op microfiche bewaard gebleven.
- 33.76** Tekening 76

- 33.77 Dit stuk is alleen als substituut op microfiche bewaard gebleven.
Tekening 77
- 33.78 Dit stuk is alleen als substituut op microfiche bewaard gebleven.
Tekening 78
- 33.79 Dit stuk is alleen als substituut op microfiche bewaard gebleven.
Tekening 79
- 33.80 Dit stuk is alleen als substituut op microfiche bewaard gebleven.
Tekening 80
- 33.81 Dit stuk is alleen als substituut op microfiche bewaard gebleven.
Tekening 81
- 33.82 Dit stuk is alleen als substituut op microfiche bewaard gebleven.
Tekening 82
- 33.83 Dit stuk is alleen als substituut op microfiche bewaard gebleven.
Tekening 83
- 33.84 Dit stuk is alleen als substituut op microfiche bewaard gebleven.
Tekening 84
- 33.85 Dit stuk is alleen als substituut op microfiche bewaard gebleven.
Tekening 85
- 33.86 Dit stuk is alleen als substituut op microfiche bewaard gebleven.
Tekening 86
- 33.87 Dit stuk is alleen als substituut op microfiche bewaard gebleven.
Tekening 87
- 33.88 Dit stuk is alleen als substituut op microfiche bewaard gebleven.
Tekening 88
- 33.89 Dit stuk is alleen als substituut op microfiche bewaard gebleven.
Tekening 89
- 33.90 Dit stuk is alleen als substituut op microfiche bewaard gebleven.
Tekening 90
- 33.91 Dit stuk is alleen als substituut op microfiche bewaard gebleven.
Tekening 91
- 33.92 Dit stuk is alleen als substituut op microfiche bewaard gebleven.
Tekening 92
- 33.93 Dit stuk is alleen als substituut op microfiche bewaard gebleven.
Tekening 93
- 33.94 Dit stuk is alleen als substituut op microfiche bewaard gebleven.
Tekening 94
- 33.95 Dit stuk is alleen als substituut op microfiche bewaard gebleven.
Tekening 95
- 33.96 Dit stuk is alleen als substituut op microfiche bewaard gebleven.
Tekening 96
- 33.97 Dit stuk is alleen als substituut op microfiche bewaard gebleven.
Tekening 97
- 33.98 Dit stuk is alleen als substituut op microfiche bewaard gebleven.
Tekening 98
- 33.99 Dit stuk is alleen als substituut op microfiche bewaard gebleven.
Tekening 99
- 33.100 Dit stuk is alleen als substituut op microfiche bewaard gebleven.
Tekening 100
- 33.101 Dit stuk is alleen als substituut op microfiche bewaard gebleven.
Tekening 101
- 33.102 Dit stuk is alleen als substituut op microfiche bewaard gebleven.
Tekening 102
- 33.103 Dit stuk is alleen als substituut op microfiche bewaard gebleven.
Tekening 103
- 33.104 Dit stuk is alleen als substituut op microfiche bewaard gebleven.
Tekening 104
- 33.105 Dit stuk is alleen als substituut op microfiche bewaard gebleven.
Tekening 105

- 33.106** Tekening 106
Dit stuk is alleen als substituuat op microfiche bewaard gebleven.
- 33.107** Tekening 107
Dit stuk is alleen als substituuat op microfiche bewaard gebleven.
- 33.108** Tekening 108
Dit stuk is alleen als substituuat op microfiche bewaard gebleven.
- 33.109** Tekening 109
Dit stuk is alleen als substituuat op microfiche bewaard gebleven.
- 33.110** Tekening 110
Dit stuk is alleen als substituuat op microfiche bewaard gebleven.
- 33.111** Tekening 111
Dit stuk is alleen als substituuat op microfiche bewaard gebleven.
- 33.112** Tekening 112
Dit stuk is alleen als substituuat op microfiche bewaard gebleven.
- 33.113** Tekening 113
Dit stuk is alleen als substituuat op microfiche bewaard gebleven.
- 33.114** Tekening 114
Dit stuk is alleen als substituuat op microfiche bewaard gebleven.
- 33.115** Tekening 115
Dit stuk is alleen als substituuat op microfiche bewaard gebleven.
- 33.116** Tekening 116
Dit stuk is alleen als substituuat op microfiche bewaard gebleven.

34.1-34.115

Thorbeckeplein 1: Rijks-h.b.s. met conciërgewoning - Werk- en detailtekeningen, revisietekeningen en tekeningen voor de inrichting

[ca. 1915]-1954

115 bladen

Schaal 1:1-1:1000

Met tekeningenlijst van de werktekeningen. Niet alle tekeningen opgesomd in de tekeningenlijst zijn aanwezig.

Overgebleven originelen, ondernummering: 52/53/54/57/58/61/62/64/65/68/69/70/71/72/73/74/75/76/77/80/81/82

- 34.1** Tekening 1
Dit stuk is alleen als substituuat op microfiche bewaard gebleven.
- 34.2** Tekening 2
Dit stuk is alleen als substituuat op microfiche bewaard gebleven.
- 34.3** Tekening 3
Dit stuk is alleen als substituuat op microfiche bewaard gebleven.
- 34.4** Tekening 4
Dit stuk is alleen als substituuat op microfiche bewaard gebleven.
- 34.5** Tekening 5
Dit stuk is alleen als substituuat op microfiche bewaard gebleven.
- 34.6** Tekening 6
Dit stuk is alleen als substituuat op microfiche bewaard gebleven.
- 34.7** Tekening 7
Dit stuk is alleen als substituuat op microfiche bewaard gebleven.
- 34.8** Tekening 8
Dit stuk is alleen als substituuat op microfiche bewaard gebleven.
- 34.9** Tekening 9
Dit stuk is alleen als substituuat op microfiche bewaard gebleven.
- 34.10** Tekening 10
Dit stuk is alleen als substituuat op microfiche bewaard gebleven.
- 34.11** Tekening 11
Dit stuk is alleen als substituuat op microfiche bewaard gebleven.
- 34.12** Tekening 12
Dit stuk is alleen als substituuat op microfiche bewaard gebleven.
- 34.13** Tekening 13
Dit stuk is alleen als substituuat op microfiche bewaard gebleven.
- 34.14** Tekening 14
Dit stuk is alleen als substituuat op microfiche bewaard gebleven.

34.15	Tekening 15 Dit stuk is alleen als substituuat op microfiche bewaard gebleven.
34.16	Tekening 16 Dit stuk is alleen als substituuat op microfiche bewaard gebleven.
34.17	Tekening 17 Dit stuk is alleen als substituuat op microfiche bewaard gebleven.
34.18	Tekening 18 Dit stuk is alleen als substituuat op microfiche bewaard gebleven.
34.19	Tekening 19 Dit stuk is alleen als substituuat op microfiche bewaard gebleven.
34.20	Tekening 20 Dit stuk is alleen als substituuat op microfiche bewaard gebleven.
34.21	Tekening 21 Dit stuk is alleen als substituuat op microfiche bewaard gebleven.
34.22	Tekening 22 Dit stuk is alleen als substituuat op microfiche bewaard gebleven.
34.23	Tekening 23 Dit stuk is alleen als substituuat op microfiche bewaard gebleven.
34.24	Tekening 24 Dit stuk is alleen als substituuat op microfiche bewaard gebleven.
34.25	Tekening 25 Dit stuk is alleen als substituuat op microfiche bewaard gebleven.
34.26	Tekening 26 Dit stuk is alleen als substituuat op microfiche bewaard gebleven.
34.27	Tekening 27 Dit stuk is alleen als substituuat op microfiche bewaard gebleven.
34.28	Tekening 28 Dit stuk is alleen als substituuat op microfiche bewaard gebleven.
34.29	Tekening 29 Dit stuk is alleen als substituuat op microfiche bewaard gebleven.
34.30	Tekening 30 Dit stuk is alleen als substituuat op microfiche bewaard gebleven.
34.31	Tekening 31 Dit stuk is alleen als substituuat op microfiche bewaard gebleven.
34.32	Tekening 32 Dit stuk is alleen als substituuat op microfiche bewaard gebleven.
34.33	Tekening 33 Dit stuk is alleen als substituuat op microfiche bewaard gebleven.
34.34	Tekening 34 Dit stuk is alleen als substituuat op microfiche bewaard gebleven.
34.35	Tekening 35 Dit stuk is alleen als substituuat op microfiche bewaard gebleven.
34.36	Tekening 36 Dit stuk is alleen als substituuat op microfiche bewaard gebleven.
34.37	Tekening 37 Dit stuk is alleen als substituuat op microfiche bewaard gebleven.
34.38	Tekening 38 Dit stuk is alleen als substituuat op microfiche bewaard gebleven.
34.39	Tekening 39 Dit stuk is alleen als substituuat op microfiche bewaard gebleven.
34.40	Tekening 40 Dit stuk is alleen als substituuat op microfiche bewaard gebleven.
34.41	Tekening 41 Dit stuk is alleen als substituuat op microfiche bewaard gebleven.
34.42	Tekening 42 Dit stuk is alleen als substituuat op microfiche bewaard gebleven.
34.43	Tekening 43 Dit stuk is alleen als substituuat op microfiche bewaard gebleven.
34.44	Tekening 44

- 34.45** Dit stuk is alleen als substituut op microfiche bewaard gebleven.
Tekening 45
- 34.46** Dit stuk is alleen als substituut op microfiche bewaard gebleven.
Tekening 46
- 34.47** Dit stuk is alleen als substituut op microfiche bewaard gebleven.
Tekening 47
- 34.48** Dit stuk is alleen als substituut op microfiche bewaard gebleven.
Tekening 48
- 34.49** Dit stuk is alleen als substituut op microfiche bewaard gebleven.
Tekening 49
- 34.50** Dit stuk is alleen als substituut op microfiche bewaard gebleven.
Tekening 50
- 34.51** Dit stuk is alleen als substituut op microfiche bewaard gebleven.
Tekening 51
- 34.52** Dit stuk is alleen als substituut op microfiche bewaard gebleven.
Tekening 52
- 34.53** Dit stuk is als origineel bewaard gebleven.
Tekening 53
- 34.54** Dit stuk is als origineel bewaard gebleven.
Tekening 54
- 34.55** Dit stuk is als origineel bewaard gebleven.
Tekening 55
- 34.56** Dit stuk is alleen als substituut op microfiche bewaard gebleven.
Tekening 56
- 34.57** Dit stuk is alleen als substituut op microfiche bewaard gebleven.
Tekening 57
- 34.58** Dit stuk is als origineel bewaard gebleven.
Tekening 58
- 34.59** Dit stuk is als origineel bewaard gebleven.
Tekening 59
- 34.60** Dit stuk is alleen als substituut op microfiche bewaard gebleven.
Tekening 60
- 34.61** Dit stuk is alleen als substituut op microfiche bewaard gebleven.
Tekening 61
- 34.62** Dit stuk is als origineel bewaard gebleven.
Tekening 62
- 34.63** Dit stuk is als origineel bewaard gebleven.
Tekening 63
- 34.64** Dit stuk is alleen als substituut op microfiche bewaard gebleven.
Tekening 64
- 34.65** Dit stuk is als origineel bewaard gebleven.
Tekening 65
- 34.66** Dit stuk is als origineel bewaard gebleven.
Tekening 66
- 34.67** Dit stuk is alleen als substituut op microfiche bewaard gebleven.
Tekening 67
- 34.68** Dit stuk is alleen als substituut op microfiche bewaard gebleven.
Tekening 68
- 34.69** Dit stuk is alleen als substituut op microfiche bewaard gebleven.
Tekening 69
- 34.70** Dit stuk is als origineel bewaard gebleven.
Tekening 70
- 34.71** Dit stuk is als origineel bewaard gebleven.
Tekening 71
- 34.72** Dit stuk is als origineel bewaard gebleven.
Tekening 72
- 34.73** Dit stuk is als origineel bewaard gebleven.
Tekening 73

-
- 34.74** Tekening 74
Dit stuk is als origineel bewaard gebleven.
- 34.75** Tekening 75
Dit stuk is als origineel bewaard gebleven.
- 34.76** Tekening 76
Dit stuk is als origineel bewaard gebleven.
- 34.77** Tekening 77
Dit stuk is als origineel bewaard gebleven.
- 34.78** Tekening 78
Dit stuk is alleen als substituut op microfiche bewaard gebleven.
- 34.79** Tekening 79
Dit stuk is alleen als substituut op microfiche bewaard gebleven.
- 34.80** Tekening 80
Dit stuk is als origineel bewaard gebleven.
- 34.81** Tekening 81
Dit stuk is als origineel bewaard gebleven.
- 34.82** Tekening 82
Dit stuk is als origineel bewaard gebleven.
- 34.83** Tekening 83
Dit stuk is alleen als substituut op microfiche bewaard gebleven.
- 34.84** Tekening 84
Dit stuk is alleen als substituut op microfiche bewaard gebleven.
- 34.85** Tekening 85
Dit stuk is alleen als substituut op microfiche bewaard gebleven.
- 34.86** Tekening 86
Dit stuk is alleen als substituut op microfiche bewaard gebleven.
- 34.87** Tekening 87
Dit stuk is alleen als substituut op microfiche bewaard gebleven.
- 34.88** Tekening 88
Dit stuk is alleen als substituut op microfiche bewaard gebleven.
- 34.89** Tekening 89
Dit stuk is alleen als substituut op microfiche bewaard gebleven.
- 34.90** Tekening 90
Dit stuk is alleen als substituut op microfiche bewaard gebleven.
- 34.91** Tekening 91
Dit stuk is alleen als substituut op microfiche bewaard gebleven.
- 34.92** Tekening 92
Dit stuk is alleen als substituut op microfiche bewaard gebleven.
- 34.93** Tekening 93
Dit stuk is alleen als substituut op microfiche bewaard gebleven.
- 34.94** Tekening 94
Dit stuk is alleen als substituut op microfiche bewaard gebleven.
- 34.95** Tekening 95
Dit stuk is alleen als substituut op microfiche bewaard gebleven.
- 34.96** Tekening 96
Dit stuk is alleen als substituut op microfiche bewaard gebleven.
- 34.97** Tekening 97
Dit stuk is alleen als substituut op microfiche bewaard gebleven.
- 34.98** Tekening 98
Dit stuk is alleen als substituut op microfiche bewaard gebleven.
- 34.99** Tekening 99
Dit stuk is alleen als substituut op microfiche bewaard gebleven.
- 34.100** Tekening 100
Dit stuk is alleen als substituut op microfiche bewaard gebleven.
- 34.101** Tekening 101
Dit stuk is alleen als substituut op microfiche bewaard gebleven.
- 34.102** Tekening 102
Dit stuk is alleen als substituut op microfiche bewaard gebleven.
- 34.103** Tekening 103

- 34.104 Dit stuk is alleen als substituut op microfiche bewaard gebleven.
Tekening 104
- 34.105 Dit stuk is alleen als substituut op microfiche bewaard gebleven.
Tekening 105
- 34.106 Dit stuk is alleen als substituut op microfiche bewaard gebleven.
Tekening 106
- 34.107 Dit stuk is alleen als substituut op microfiche bewaard gebleven.
Tekening 107
- 34.108 Dit stuk is alleen als substituut op microfiche bewaard gebleven.
Tekening 108
- 34.109 Dit stuk is alleen als substituut op microfiche bewaard gebleven.
Tekening 109
- 34.110 Dit stuk is alleen als substituut op microfiche bewaard gebleven.
Tekening 110
- 34.111 Dit stuk is alleen als substituut op microfiche bewaard gebleven.
Tekening 111
- 34.112 Dit stuk is alleen als substituut op microfiche bewaard gebleven.
Tekening 112
- 34.113 Dit stuk is alleen als substituut op microfiche bewaard gebleven.
Tekening 113
- 34.114 Dit stuk is alleen als substituut op microfiche bewaard gebleven.
Tekening 114
- 34.115 Dit stuk is alleen als substituut op microfiche bewaard gebleven.
Tekening 115
- 35.1 Utrechtsestraat 90: Kadastergebouw / Rijksgeneeskundige dienst -
Ontwerptekening voor verbouw 1 blad
1924
Schaal 1:100
Hoor bij schrijven van B&W van Amersfoort van 2-8-1924 afd. 1 nr. 2905.
Dit stuk is alleen als substituut op microfiche bewaard gebleven.
- 36.1-36.4 Utrechtseweg 33: Telefoongebouw - Revisietekeningen 4 bladen
1936-1938
Schaal 1:20-1:1250
Oorspronkelijke bestektekeningen; horen bij bestek nr. 10 5-11-1936.
- 36.1 Tekening 1
Dit stuk is alleen als substituut op microfiche bewaard gebleven.
- 36.2 Tekening 2
Dit stuk is alleen als substituut op microfiche bewaard gebleven.
- 36.3 Tekening 3
Dit stuk is alleen als substituut op microfiche bewaard gebleven.
- 36.4 Tekening 4
Dit stuk is alleen als substituut op microfiche bewaard gebleven.
- 37.1-37.20 Utrechtseweg 247: Rijksopvoedingsgesticht voor jongens c.a. - Bestek- en
werktekeningen voor bouw en uitbreiding, detailtekeningen en revisietekeningen 20 bladen
1908-1934
Schaal 1:1-1:2500
Bestektekeningen horen bij bestek nr. 24, 1931-'32. Met uittreksel uit het kadastrale plan.
Overgebleven originelen, ondernummering: 3/8/9/11/20
- 37.1 Tekening 1
Dit stuk is alleen als substituut op microfiche bewaard gebleven.
- 37.2 Tekening 2
Dit stuk is alleen als substituut op microfiche bewaard gebleven.
- 37.3 Tekening 3
Dit stuk is als origineel bewaard gebleven.
- 37.4 Tekening 4

- 37.5** Dit stuk is alleen als substituut op microfiche bewaard gebleven.
Tekening 5
- 37.6** Dit stuk is alleen als substituut op microfiche bewaard gebleven.
Tekening 6
- 37.7** Dit stuk is alleen als substituut op microfiche bewaard gebleven.
Tekening 7
- 37.8** Dit stuk is alleen als substituut op microfiche bewaard gebleven.
Tekening 8
- 37.9** Dit stuk is als origineel bewaard gebleven.
Tekening 9
- 37.10** Dit stuk is als origineel bewaard gebleven.
Tekening 10
- 37.11** Dit stuk is alleen als substituut op microfiche bewaard gebleven.
Tekening 11
- 37.12** Dit stuk is als origineel bewaard gebleven.
Tekening 12
- 37.13** Dit stuk is alleen als substituut op microfiche bewaard gebleven.
Tekening 13
- 37.14** Dit stuk is alleen als substituut op microfiche bewaard gebleven.
Tekening 14
- 37.15** Dit stuk is alleen als substituut op microfiche bewaard gebleven.
Tekening 15
- 37.16** Dit stuk is alleen als substituut op microfiche bewaard gebleven.
Tekening 16
- 37.17** Dit stuk is alleen als substituut op microfiche bewaard gebleven.
Tekening 17
- 37.18** Dit stuk is alleen als substituut op microfiche bewaard gebleven.
Tekening 18
- 37.19** Dit stuk is alleen als substituut op microfiche bewaard gebleven.
Tekening 19
- 37.20** Dit stuk is alleen als substituut op microfiche bewaard gebleven.
Tekening 20

- 38.1-38.2** Hoogland: Rijksveldwachterwoning - Ontwerptekening, S. Wijn
1917
Schaal 1:50
In tweevoud.
Overgebleven originelen, ondernummering: 1/2
- 38.1** Tekening 1
Dit stuk is als origineel bewaard gebleven.
- 38.2** Tekening 2
Dit stuk is als origineel bewaard gebleven.

AMSTERDAM

- 40.1-40.2** Gebouw Oranje Appel - Opmetingstekeningen
[1944]
Schaal [1:1-1:100]
Overgebleven originelen, ondernummering: 1
- 40.1** Tekening 1
Dit stuk is als origineel bewaard gebleven.
- 40.2** Tekening 2
Dit stuk is alleen als substituut op microfiche bewaard gebleven.
- 41.1-41.7** Adelaarsweg: Politiebureau - Ontwerptekeningen voor de bouw en tekeningen voor de verbouw
[ca. 1940]
Schaal 1:100-1:1000

	41.1	Tekening 1 Dit stuk is alleen als substituut op microfiche bewaard gebleven.	
	41.2	Tekening 2 Dit stuk is alleen als substituut op microfiche bewaard gebleven.	
	41.3	Tekening 3 Dit stuk is alleen als substituut op microfiche bewaard gebleven.	
	41.4	Tekening 4 Dit stuk is alleen als substituut op microfiche bewaard gebleven.	
	41.5	Tekening 5 Dit stuk is alleen als substituut op microfiche bewaard gebleven.	
	41.6	Tekening 6 Dit stuk is alleen als substituut op microfiche bewaard gebleven.	
	41.7	Tekening 7 Dit stuk is alleen als substituut op microfiche bewaard gebleven.	
42.1-42.2		Admiraal de Ruyterweg: Politiebureau - Tekeningen voor de verbouw [ca. 1940] Schaal 1:100-1:1000	2 bladen
	42.1	Tekening 1 Dit stuk is alleen als substituut op microfiche bewaard gebleven.	
	42.2	Tekening 2 Dit stuk is alleen als substituut op microfiche bewaard gebleven.	
43.1-43.7		Agolstraat / Vegastraat: Onderafdelingspolitiebureau - Ontwerptekeningen voor de bouw 1942 Schaal 1:100-1:2500 Overgebleven originelen, ondernummering: 4	7 bladen
	43.1	Tekening 1 Dit stuk is alleen als substituut op microfiche bewaard gebleven.	
	43.2	Tekening 2 Dit stuk is alleen als substituut op microfiche bewaard gebleven.	
	43.3	Tekening 3 Dit stuk is alleen als substituut op microfiche bewaard gebleven.	
	43.4	Tekening 4 Dit stuk is als origineel bewaard gebleven.	
	43.5	Tekening 5 Dit stuk is alleen als substituut op microfiche bewaard gebleven.	
	43.6	Tekening 6 Dit stuk is alleen als substituut op microfiche bewaard gebleven.	
	43.7	Tekening 7 Dit stuk is alleen als substituut op microfiche bewaard gebleven.	
44.1-44.3		Brouwersgracht 276: IJkkantoor - Bestek- en revisietekening voor de bouw en tekening voor verbouw [ca. 1870]-1941 Schaal 1:100 Overgebleven originelen, ondernummering: 2/3	3 bladen
	44.1	Tekening 1 Dit stuk is alleen als substituut op microfiche bewaard gebleven.	
	44.2	Tekening 2 Dit stuk is als origineel bewaard gebleven.	
	44.3	Tekening 3 Dit stuk is als origineel bewaard gebleven.	
45.1-45.13		Camperstraat 17: Rijkskweekschool voor vroedvrouwen - Bestektekeningen voor bouw en tekeningen voor de uitbreiding 1897-[ca. 1930] Schaal 1:100-1:500	13 bladen

Bestektekeningen horen bij bestek nr. 19 1897-1898.

- 45.1** Tekening 1
Dit stuk is alleen als substituu op microfiche bewaard gebleven.
- 45.2** Tekening 2
Dit stuk is alleen als substituu op microfiche bewaard gebleven.
- 45.3** Tekening 3
Dit stuk is alleen als substituu op microfiche bewaard gebleven.
- 45.4** Tekening 4
Dit stuk is alleen als substituu op microfiche bewaard gebleven.
- 45.5** Tekening 5
Dit stuk is alleen als substituu op microfiche bewaard gebleven.
- 45.6** Tekening 6
Dit stuk is alleen als substituu op microfiche bewaard gebleven.
- 45.7** Tekening 7
Dit stuk is alleen als substituu op microfiche bewaard gebleven.
- 45.8** Tekening 8
Dit stuk is alleen als substituu op microfiche bewaard gebleven.
- 45.9** Tekening 9
Dit stuk is alleen als substituu op microfiche bewaard gebleven.
- 45.10** Tekening 10
Dit stuk is alleen als substituu op microfiche bewaard gebleven.
- 45.11** Tekening 11
Dit stuk is alleen als substituu op microfiche bewaard gebleven.
- 45.12** Tekening 12
Dit stuk is alleen als substituu op microfiche bewaard gebleven.
- 45.13** Tekening 13
Dit stuk is alleen als substituu op microfiche bewaard gebleven.

- 46.1-46.4** Conradstraat 23: Nieuwe bakkerij - Bestektekeningen voor de bouw en revisietekeningen, P.C.J. Noorduijn
1903-1956 4 bladen
Schaal 1:100-1:500
Betreft kopieën uit het archief van de genie 2de commandement Amsterdam 1903.
Overgebleven originelen, ondernummering: 3
- 46.1** Blad 1
Gesubstitueerd; alleen op microfiche
- 46.2** Blad 2
Gesubstitueerd; alleen op microfiche
- 46.3** Blad 3
- 46.4** Blad 4
Gesubstitueerd; alleen op microfiche

- 47.1-47.12** Dam: Paleis - Opmetingstekeningen en tekeningen voor restauratie: plattegronden
[1930] 12 bladen
Schaal 1:100-1:200
- 47.1** Tekening 1
Dit stuk is alleen als substituu op microfiche bewaard gebleven.
- 47.2** Tekening 2
Dit stuk is alleen als substituu op microfiche bewaard gebleven.
- 47.3** Tekening 3
Dit stuk is alleen als substituu op microfiche bewaard gebleven.
- 47.4** Tekening 4
Dit stuk is alleen als substituu op microfiche bewaard gebleven.
- 47.5** Tekening 5
Dit stuk is alleen als substituu op microfiche bewaard gebleven.
- 47.6** Tekening 6
Dit stuk is alleen als substituu op microfiche bewaard gebleven.
- 47.7** Tekening 7
Dit stuk is alleen als substituu op microfiche bewaard gebleven.

- 47.8** Tekening 8
Dit stuk is alleen als substituuat op microfiche bewaard gebleven.
- 47.9** Tekening 9
Dit stuk is alleen als substituuat op microfiche bewaard gebleven.
- 47.10** Tekening 10
Dit stuk is alleen als substituuat op microfiche bewaard gebleven.
- 47.11** Tekening 11
Dit stuk is alleen als substituuat op microfiche bewaard gebleven.
- 47.12** Tekening 12
Dit stuk is alleen als substituuat op microfiche bewaard gebleven.

48.1-48.55

Dam: Nieuwe Kerk - Tekeningen gemaakt voor de inrichting van de kerk ter gelegenheid van het jubileum van H.M. Koningin Wilhelmina in 1938 en ter gelegenheid van de beëdiging van H.M. Koningin Juliana in 1948
1938-1949

55 bladen

Schaal 1:1-1:1250

Met plattegrond van de kerk ten tijde van de inhuldigingsplechtigheid van Prinses Wilhelmina 6 september 1898 en beschrijving van de inrichting door de architect L. Bok 1948.

Overgebleven originelen, ondernummering: 7/14/32/50/52

- 48.1** Tekening 1
Dit stuk is alleen als substituuat op microfiche bewaard gebleven.
- 48.2** Tekening 2
Dit stuk is alleen als substituuat op microfiche bewaard gebleven.
- 48.3** Tekening 3
Dit stuk is alleen als substituuat op microfiche bewaard gebleven.
- 48.4** Tekening 4
Dit stuk is alleen als substituuat op microfiche bewaard gebleven.
- 48.5** Tekening 5
Dit stuk is alleen als substituuat op microfiche bewaard gebleven.
- 48.6** Tekening 6
Dit stuk is alleen als substituuat op microfiche bewaard gebleven.
- 48.7** Tekening 7
Dit stuk is als origineel bewaard gebleven.
- 48.8** Tekening 8
Dit stuk is alleen als substituuat op microfiche bewaard gebleven.
- 48.9** Tekening 9
Dit stuk is alleen als substituuat op microfiche bewaard gebleven.
- 48.10** Tekening 10
Dit stuk is alleen als substituuat op microfiche bewaard gebleven.
- 48.11** Tekening 11
Dit stuk is alleen als substituuat op microfiche bewaard gebleven.
- 48.12** Tekening 12
Dit stuk is alleen als substituuat op microfiche bewaard gebleven.
- 48.13** Tekening 13
Dit stuk is alleen als substituuat op microfiche bewaard gebleven.
- 48.14** Tekening 14
Dit stuk is als origineel bewaard gebleven.
- 48.15** Tekening 15
Dit stuk is alleen als substituuat op microfiche bewaard gebleven.
- 48.16** Tekening 16
Dit stuk is alleen als substituuat op microfiche bewaard gebleven.
- 48.17** Tekening 17
Dit stuk is alleen als substituuat op microfiche bewaard gebleven.
- 48.18** Tekening 18
Dit stuk is alleen als substituuat op microfiche bewaard gebleven.
- 48.19** Tekening 19
Dit stuk is alleen als substituuat op microfiche bewaard gebleven.
- 48.20** Tekening 20
Dit stuk is alleen als substituuat op microfiche bewaard gebleven.

48.21	Tekening 21 Dit stuk is alleen als substituuat op microfiche bewaard gebleven.
48.22	Tekening 22 Dit stuk is alleen als substituuat op microfiche bewaard gebleven.
48.23	Tekening 23 Dit stuk is alleen als substituuat op microfiche bewaard gebleven.
48.24	Tekening 24 Dit stuk is alleen als substituuat op microfiche bewaard gebleven.
48.25	Tekening 25 Dit stuk is alleen als substituuat op microfiche bewaard gebleven.
48.26	Tekening 26 Dit stuk is alleen als substituuat op microfiche bewaard gebleven.
48.27	Tekening 27 Dit stuk is alleen als substituuat op microfiche bewaard gebleven.
48.28	Tekening 28 Dit stuk is alleen als substituuat op microfiche bewaard gebleven.
48.29	Tekening 29 Dit stuk is alleen als substituuat op microfiche bewaard gebleven.
48.30	Tekening 30 Dit stuk is alleen als substituuat op microfiche bewaard gebleven.
48.31	Tekening 31 Dit stuk is alleen als substituuat op microfiche bewaard gebleven.
48.32	Tekening 32 Dit stuk is als origineel bewaard gebleven.
48.33	Tekening 33 Dit stuk is alleen als substituuat op microfiche bewaard gebleven.
48.34	Tekening 34 Dit stuk is alleen als substituuat op microfiche bewaard gebleven.
48.35	Tekening 35 Dit stuk is alleen als substituuat op microfiche bewaard gebleven.
48.36	Tekening 36 Dit stuk is alleen als substituuat op microfiche bewaard gebleven.
48.37	Tekening 37 Dit stuk is alleen als substituuat op microfiche bewaard gebleven.
48.38	Tekening 38 Dit stuk is alleen als substituuat op microfiche bewaard gebleven.
48.39	Tekening 39 Dit stuk is alleen als substituuat op microfiche bewaard gebleven.
48.40	Tekening 40 Dit stuk is alleen als substituuat op microfiche bewaard gebleven.
48.41	Tekening 41 Dit stuk is alleen als substituuat op microfiche bewaard gebleven.
48.42	Tekening 42 Dit stuk is alleen als substituuat op microfiche bewaard gebleven.
48.43	Tekening 43 Dit stuk is alleen als substituuat op microfiche bewaard gebleven.
48.44	Tekening 44 Dit stuk is alleen als substituuat op microfiche bewaard gebleven.
48.45	Tekening 45 Dit stuk is alleen als substituuat op microfiche bewaard gebleven.
48.46	Tekening 46 Dit stuk is alleen als substituuat op microfiche bewaard gebleven.
48.47	Tekening 47 Dit stuk is alleen als substituuat op microfiche bewaard gebleven.
48.48	Tekening 48 Dit stuk is alleen als substituuat op microfiche bewaard gebleven.
48.49	Tekening 49 Dit stuk is alleen als substituuat op microfiche bewaard gebleven.
48.50	Tekening 50

- 48.51** Dit stuk is als origineel bewaard gebleven.
Tekening 51
Dit stuk is alleen als substituuat op microfiche bewaard gebleven.
- 48.52** Tekening 52
Dit stuk is als origineel bewaard gebleven.
- 48.53** Tekening 53
Dit stuk is alleen als substituuat op microfiche bewaard gebleven.
- 48.54** Tekening 54
Dit stuk is alleen als substituuat op microfiche bewaard gebleven.
- 48.55** Tekening 55
Dit stuk is alleen als substituuat op microfiche bewaard gebleven.

49.1-49.33

Droogbak, Administratiekantoor van de H.IJ.S.M./Rijkskantorengedouw
Bestek-, bouw- en revisietekeningen en opmetingstekeningen, [C.B. Posthumus-
Meijes], 1:20-1:100

1882-1939

33 bladen

Overgebleven originelen, ondernummering: 8/21/23/30/31/32/33

O.a. bestektekeningen uit de archieven van de H.IJ.S.M. Weg en Werken; horen bij bestekken nr 282
1882 en nr 309 1883.

- 49.1** Tekening 1
Dit stuk is alleen als substituuat op microfiche bewaard gebleven.
- 49.2** Tekening 2
Dit stuk is alleen als substituuat op microfiche bewaard gebleven.
- 49.3** Tekening 3
Dit stuk is alleen als substituuat op microfiche bewaard gebleven.
- 49.4** Tekening 4
Dit stuk is alleen als substituuat op microfiche bewaard gebleven.
- 49.5** Tekening 5
Dit stuk is alleen als substituuat op microfiche bewaard gebleven.
- 49.6** Tekening 6
Dit stuk is alleen als substituuat op microfiche bewaard gebleven.
- 49.7** Tekening 7
Dit stuk is alleen als substituuat op microfiche bewaard gebleven.
- 49.8** Tekening 8
Dit stuk is als origineel bewaard gebleven.
- 49.9** Tekening 9
Dit stuk is alleen als substituuat op microfiche bewaard gebleven.
- 49.10** Tekening 10
Dit stuk is alleen als substituuat op microfiche bewaard gebleven.
- 49.11** Tekening 11
Dit stuk is alleen als substituuat op microfiche bewaard gebleven.
- 49.12** Tekening 12
Dit stuk is alleen als substituuat op microfiche bewaard gebleven.
- 49.13** Tekening 13
Dit stuk is alleen als substituuat op microfiche bewaard gebleven.
- 49.14** Tekening 14
Dit stuk is alleen als substituuat op microfiche bewaard gebleven.
- 49.15** Tekening 15
Dit stuk is alleen als substituuat op microfiche bewaard gebleven.
- 49.16** Tekening 16
Dit stuk is alleen als substituuat op microfiche bewaard gebleven.
- 49.17** Tekening 17
Dit stuk is alleen als substituuat op microfiche bewaard gebleven.
- 49.18** Tekening 18
Dit stuk is alleen als substituuat op microfiche bewaard gebleven.
- 49.19** Tekening 19
Dit stuk is alleen als substituuat op microfiche bewaard gebleven.
- 49.20** Tekening 20
Dit stuk is alleen als substituuat op microfiche bewaard gebleven.

- 49.21** Tekening 21
Dit stuk is als origineel bewaard gebleven.
- 49.22** Tekening 22
Dit stuk is alleen als substituut op microfiche bewaard gebleven.
- 49.23** Tekening 23
Dit stuk is als origineel bewaard gebleven.
- 49.24** Tekening 24
Dit stuk is alleen als substituut op microfiche bewaard gebleven.
- 49.25** Tekening 25
Dit stuk is alleen als substituut op microfiche bewaard gebleven.
- 49.26** Tekening 26
Dit stuk is alleen als substituut op microfiche bewaard gebleven.
- 49.27** Tekening 27
Dit stuk is alleen als substituut op microfiche bewaard gebleven.
- 49.28** Tekening 28
Dit stuk is alleen als substituut op microfiche bewaard gebleven.
- 49.29** Tekening 29
Dit stuk is alleen als substituut op microfiche bewaard gebleven.
- 49.30** Tekening 30
Dit stuk is als origineel bewaard gebleven.
- 49.31** Tekening 31
Dit stuk is als origineel bewaard gebleven.
- 49.32** Tekening 32
Dit stuk is als origineel bewaard gebleven.
- 49.33** Tekening 33
Dit stuk is als origineel bewaard gebleven.

50.1-50.19**'s-Gravenhekje: West-Indischhuis - Opmetingstekeningen**

[ca. 1890]-1944

19 bladen

Schaal 1:2-1:100

Met kopie van een 17de eeuwse tekening (overgetrokken van de kaart Amstelodamum celebre forma plana, vòdr 1626).

Overgebleven originelen, ondernummering: 1/2/4/5/6/7

- 50.1** Tekening 1
Dit stuk is als origineel bewaard gebleven.
- 50.2** Tekening 2
Dit stuk is als origineel bewaard gebleven.
- 50.3** Tekening 3
Dit stuk is alleen als substituut op microfiche bewaard gebleven.
- 50.4** Tekening 4
Dit stuk is als origineel bewaard gebleven.
- 50.5** Tekening 5
Dit stuk is als origineel bewaard gebleven.
- 50.6** Tekening 6
Dit stuk is als origineel bewaard gebleven.
- 50.7** Tekening 7
Dit stuk is als origineel bewaard gebleven.
- 50.8** Tekening 8
Dit stuk is alleen als substituut op microfiche bewaard gebleven.
- 50.9** Tekening 9
Dit stuk is alleen als substituut op microfiche bewaard gebleven.
- 50.10** Tekening 10
Dit stuk is alleen als substituut op microfiche bewaard gebleven.
- 50.11** Tekening 11
Dit stuk is alleen als substituut op microfiche bewaard gebleven.
- 50.12** Tekening 12
Dit stuk is alleen als substituut op microfiche bewaard gebleven.
- 50.13** Tekening 13
Dit stuk is alleen als substituut op microfiche bewaard gebleven.

- 50.14** Tekening 14
Dit stuk is alleen als substituuat op microfiche bewaard gebleven.
- 50.15** Tekening 15
Dit stuk is alleen als substituuat op microfiche bewaard gebleven.
- 50.16** Tekening 16
Dit stuk is alleen als substituuat op microfiche bewaard gebleven.
- 50.17** Tekening 17
Dit stuk is alleen als substituuat op microfiche bewaard gebleven.
- 50.18** Tekening 18
Dit stuk is alleen als substituuat op microfiche bewaard gebleven.
- 50.19** Tekening 19
Dit stuk is alleen als substituuat op microfiche bewaard gebleven.

- 51.1-51.4** 's-Gravensandeplein 13/15: Abschnitt Büro, afdelingspolitiebureau - Tekeningen voor de verbouw
1942
Schaal 1:100-1:1000 4 bladen
- 51.1** Tekening 1
Dit stuk is alleen als substituuat op microfiche bewaard gebleven.
- 51.2** Tekening 2
Dit stuk is alleen als substituuat op microfiche bewaard gebleven.
- 51.3** Tekening 3
Dit stuk is alleen als substituuat op microfiche bewaard gebleven.
- 51.4** Tekening 4
Dit stuk is alleen als substituuat op microfiche bewaard gebleven.
- 52.1-52.52** Havenstraat 6: Strafgevangenis/Huis van bewaring met ambtenaarswoningen - Bestek-, werk- en constructietekeningen voor de bouw en de verbouw, revisie-, detail- en opmetingstekeningen, W.C.Metzelaar, S. Wijn e.a.
1887-1971 52 bladen
Schaal 1:1-1:1000
Overgebleven originelen, ondernummering:
2/17/18/19/24/26/27/28/29/30/31/32/38/40/41/42/43/45/46/47/48/49/50/51/52
- 52.1** Tekening 1
Dit stuk is alleen als substituuat op microfiche bewaard gebleven.
- 52.2** Tekening 2
Dit stuk is als origineel bewaard gebleven.
- 52.3** Tekening 3
Dit stuk is alleen als substituuat op microfiche bewaard gebleven.
- 52.4** Tekening 4
Dit stuk is alleen als substituuat op microfiche bewaard gebleven.
- 52.5** Tekening 5
Dit stuk is alleen als substituuat op microfiche bewaard gebleven.
- 52.6** Tekening 6
Dit stuk is alleen als substituuat op microfiche bewaard gebleven.
- 52.7** Tekening 7
Dit stuk is alleen als substituuat op microfiche bewaard gebleven.
- 52.8** Tekening 8
Dit stuk is alleen als substituuat op microfiche bewaard gebleven.
- 52.9** Tekening 9
Dit stuk is alleen als substituuat op microfiche bewaard gebleven.
- 52.10** Tekening 10
Dit stuk is alleen als substituuat op microfiche bewaard gebleven.
- 52.11** Tekening 11
Dit stuk is alleen als substituuat op microfiche bewaard gebleven.
- 52.12** Tekening 12
Dit stuk is alleen als substituuat op microfiche bewaard gebleven.
- 52.13** Tekening 13
Dit stuk is alleen als substituuat op microfiche bewaard gebleven.

-
- 52.14** Tekening 14
Dit stuk is alleen als substituut op microfiche bewaard gebleven.
- 52.15** Tekening 15
Dit stuk is alleen als substituut op microfiche bewaard gebleven.
- 52.16** Tekening 16
Dit stuk is alleen als substituut op microfiche bewaard gebleven.
- 52.17** Tekening 17
Dit stuk is als origineel bewaard gebleven.
- 52.18** Tekening 18
Dit stuk is als origineel bewaard gebleven.
- 52.19** Tekening 19
Dit stuk is als origineel bewaard gebleven.
- 52.20** Tekening 20
Dit stuk is alleen als substituut op microfiche bewaard gebleven.
- 52.21** Tekening 21
Dit stuk is alleen als substituut op microfiche bewaard gebleven.
- 52.22** Tekening 22
Dit stuk is alleen als substituut op microfiche bewaard gebleven.
- 52.23** Tekening 23
Dit stuk is alleen als substituut op microfiche bewaard gebleven.
- 52.24** Tekening 24
Dit stuk is als origineel bewaard gebleven.
- 52.25** Tekening 25
Dit stuk is alleen als substituut op microfiche bewaard gebleven.
- 52.26** Tekening 26
Dit stuk is als origineel bewaard gebleven.
- 52.27** Tekening 27
Dit stuk is als origineel bewaard gebleven.
- 52.28** Tekening 28
Dit stuk is als origineel bewaard gebleven.
- 52.29** Tekening 29
Dit stuk is als origineel bewaard gebleven.
- 52.30** Tekening 30
Dit stuk is als origineel bewaard gebleven.
- 52.31** Tekening 31
Dit stuk is als origineel bewaard gebleven.
- 52.32** Tekening 32
Dit stuk is als origineel bewaard gebleven.
- 52.33** Tekening 33
Dit stuk is alleen als substituut op microfiche bewaard gebleven.
- 52.34** Tekening 34
Dit stuk is alleen als substituut op microfiche bewaard gebleven.
- 52.35** Tekening 35
Dit stuk is alleen als substituut op microfiche bewaard gebleven.
- 52.36** Tekening 36
Dit stuk is alleen als substituut op microfiche bewaard gebleven.
- 52.37** Tekening 37
Dit stuk is alleen als substituut op microfiche bewaard gebleven.
- 52.38** Tekening 38
Dit stuk is als origineel bewaard gebleven.
- 52.39** Tekening 39
Dit stuk is alleen als substituut op microfiche bewaard gebleven.
- 52.40** Tekening 40
Dit stuk is als origineel bewaard gebleven.
- 52.41** Tekening 41
Dit stuk is als origineel bewaard gebleven.
- 52.42** Tekening 42
Dit stuk is als origineel bewaard gebleven.
- 52.43** Tekening 43

- 52.44** Dit stuk is alleen als substituut op microfiche bewaard gebleven.
Tekening 44
- 52.45** Dit stuk is alleen als substituut op microfiche bewaard gebleven.
Tekening 45
- 52.46** Dit stuk is alleen als substituut op microfiche bewaard gebleven.
Tekening 46
- 52.47** Dit stuk is als origineel bewaard gebleven, niet op microfiche.
Tekening 47
- 52.48** Dit stuk is als origineel bewaard gebleven, niet op microfiche.
Tekening 48
- 52.49** Dit stuk is als origineel bewaard gebleven, niet op microfiche.
Tekening 49
- 52.50** Dit stuk is als origineel bewaard gebleven, niet op microfiche.
Tekening 50
- 52.51** Dit stuk is als origineel bewaard gebleven, niet op microfiche.
Tekening 51
- 52.52** Dit stuk is als origineel bewaard gebleven, niet op microfiche.
Tekening 52

53.1-53.17**Herengracht 344-346: Agentschap van financiën - Bestektekeningen voor de verbouw tot kantoor en revisietekeningen**

1921-1940

17 bladen

Schaal 1:20-1:1250

Overgebleven originelen, ondernummering: 10/13/14/15/16

- 53.1** **Tekening 1**
Dit stuk is alleen als substituut op microfiche bewaard gebleven.
- 53.2** **Tekening 2**
Dit stuk is alleen als substituut op microfiche bewaard gebleven.
- 53.3** **Tekening 3**
Dit stuk is alleen als substituut op microfiche bewaard gebleven.
- 53.4** **Tekening 4**
Dit stuk is alleen als substituut op microfiche bewaard gebleven.
- 53.5** **Tekening 5**
Dit stuk is alleen als substituut op microfiche bewaard gebleven.
- 53.6** **Tekening 6**
Dit stuk is alleen als substituut op microfiche bewaard gebleven.
- 53.7** **Tekening 7**
Dit stuk is alleen als substituut op microfiche bewaard gebleven.
- 53.8** **Tekening 8**
Dit stuk is alleen als substituut op microfiche bewaard gebleven.
- 53.9** **Tekening 9**
Dit stuk is alleen als substituut op microfiche bewaard gebleven.
- 53.10** **Tekening 10**
Dit stuk is als origineel bewaard gebleven.
- 53.11** **Tekening 11**
Dit stuk is alleen als substituut op microfiche bewaard gebleven.
- 53.12** **Tekening 12**
Dit stuk is alleen als substituut op microfiche bewaard gebleven.
- 53.13** **Tekening 13**
Dit stuk is als origineel bewaard gebleven.
- 53.14** **Tekening 14**
Dit stuk is als origineel bewaard gebleven.
- 53.15** **Tekening 15**
Dit stuk is als origineel bewaard gebleven.
- 53.16** **Tekening 16**
Dit stuk is als origineel bewaard gebleven.
- 53.17** **Tekening 17**
Dit stuk is alleen als substituut op microfiche bewaard gebleven.

- 54.1-54.2** Herengracht 380: Agentschap van financiën - Opmetingstekeningen
1888
Schaal 1:100
54.1 Tekening 1
Dit stuk is alleen als substituuat op microfiche bewaard gebleven.
54.2 Tekening 2
Dit stuk is alleen als substituuat op microfiche bewaard gebleven. 2 bladen
- 55.1-55.2** Herengracht 410: Rijkskantoor - Tekeningen voor de verbouw tot kantoor, T. Lammers en D. Stelling
[ca. 1935]
Schaal 1:100
55.1 Tekening 1
Dit stuk is alleen als substituuat op microfiche bewaard gebleven.
55.2 Tekening 2
Dit stuk is alleen als substituuat op microfiche bewaard gebleven. 2 bladen
- 56.1-56.5** Hobbemastraat: Veiligheidsmuseum - Tekeningen voor bouw en uitbreiding, Ed. Cuypers
[ca. 1916]-1939
Schaal 1:100
Horen o.a. bij bestek nr. 446 1939.
56.1 Tekening 1
Dit stuk is alleen als substituuat op microfiche bewaard gebleven.
56.2 Tekening 2
Dit stuk is alleen als substituuat op microfiche bewaard gebleven.
56.3 Tekening 3
Dit stuk is alleen als substituuat op microfiche bewaard gebleven.
56.4 Tekening 4
Dit stuk is alleen als substituuat op microfiche bewaard gebleven.
56.5 Tekening 5
Dit stuk is alleen als substituuat op microfiche bewaard gebleven. 5 bladen
- 57.1** Hobbemastraat (Rijksmuseum): Rijksinstituut tot opleiding van tekenleraar - Opmetingstekening
[ca. 1925]
Schaal 1:100
Dit stuk is alleen als substituuat op microfiche bewaard gebleven. 1 blad
- 58.1-58.3** Insulindeweg 115-117 / Riouwstraat 106-110: Afdelingspolitiebureau - Tekeningen voor de verbouw
1942
Schaal 1:100-1:1000
Overgebleven originelen, ondernummering: 1/2
58.1 Tekening 1
Dit stuk is als origineel bewaard gebleven.
58.2 Tekening 2
Dit stuk is als origineel bewaard gebleven.
58.3 Tekening 3
Dit stuk is alleen als substituuat op microfiche bewaard gebleven. 3 bladen
- 59.1-73.4** Kattenburgerplein / Katteburgerstraat: Marine Etablissement, 's-Rijkswerf
59.1-59.4 Algemeen - Plattegronden, 1892-[ca. 1920]
Schaal 1:500-1:625
Overgebleven originelen, ondernummering: 2/4
59.1 Tekening 1 4 bladen

- Dit stuk is alleen als substituuat op microfiche bewaard gebleven.
- 59.2** Tekening 2
Dit stuk is als origineel bewaard gebleven.
- 59.3** Tekening 3
Dit stuk is alleen als substituuat op microfiche bewaard gebleven.
- 59.4** Tekening 4
Dit stuk is als origineel bewaard gebleven.
- 60.1-60.17** Groot Magazijn / Scheepvaartmuseum - Opmetingstekeningen en tekeningen voor verbouw en herinrichting, [ca. 1890]-1946 17 bladen
- Schaal 1:20-1:200
Horen o.a. bij brief van de Hoofd-ingenieur der Marine d.d. 1-11-1904 A nr. 394 en bij schrijven van de directeur en commandant der Marine te Amsterdam d.d. 2-11-1904 nr. 255 J.
Overgebleven originelen, ondernummering: 1/2/3/7/8/11/12/13/14/15/16/17
- 60.1** Tekening 1
Dit stuk is als origineel bewaard gebleven.
- 60.2** Tekening 2
Dit stuk is als origineel bewaard gebleven.
- 60.3** Tekening 3
Dit stuk is als origineel bewaard gebleven.
- 60.4** Tekening 4
Dit stuk is alleen als substituuat op microfiche bewaard gebleven.
- 60.5** Tekening 5
Dit stuk is alleen als substituuat op microfiche bewaard gebleven.
- 60.6** Tekening 6
Dit stuk is alleen als substituuat op microfiche bewaard gebleven.
- 60.7** Tekening 7
Dit stuk is als origineel bewaard gebleven.
- 60.8** Tekening 8
Dit stuk is als origineel bewaard gebleven.
- 60.9** Tekening 9
Dit stuk is alleen als substituuat op microfiche bewaard gebleven.
- 60.10** Tekening 10
Dit stuk is alleen als substituuat op microfiche bewaard gebleven.
- 60.11** Tekening 11
Dit stuk is als origineel bewaard gebleven.
- 60.12** Tekening 12
Dit stuk is als origineel bewaard gebleven.
- 60.13** Tekening 13
Dit stuk is als origineel bewaard gebleven.
- 60.14** Tekening 14
Dit stuk is als origineel bewaard gebleven.
- 60.15** Tekening 15
Dit stuk is als origineel bewaard gebleven.
- 60.16** Tekening 16
Dit stuk is als origineel bewaard gebleven.
- 60.17** Tekening 17
Dit stuk is als origineel bewaard gebleven.
- 61.1-61.3** Kantoren - Bestektekeningen voor de verbouw, 1915 3 bladen
- Schaal 1:100
Horen bij bestek nr. 18 1915.
Overgebleven originelen, ondernummering: 1/2/3
- 61.1** Tekening 1
Dit stuk is als origineel bewaard gebleven.
- 61.2** Tekening 2

- Dit stuk is als origineel bewaard gebleven.
- 61.3** Tekening 3
Dit stuk is als origineel bewaard gebleven.
- 62.1-62.152** Kazerne - Ontwerp-, bestek- en werktekeningen voor verbouw, detail- en revisietekeningen en opmetingstekeningen, 1916-1919
152 bladen
- Schaal 1:1-1:200
Overgebleven originelen, ondernummering:
1/4/5/7/9/10/11/12/13/14/16/17/18/20/21/75/76/77/ 121/122
- 62.1** Tekening 1
Dit stuk is als origineel bewaard gebleven.
- 62.2** Tekening 2
Dit stuk is alleen als substituuat op microfiche bewaard gebleven.
- 62.3** Tekening 3
Dit stuk is alleen als substituuat op microfiche bewaard gebleven.
- 62.4** Tekening 4
Dit stuk is als origineel bewaard gebleven.
- 62.5** Tekening 5
Dit stuk is als origineel bewaard gebleven.
- 62.6** Tekening 6
Dit stuk is alleen als substituuat op microfiche bewaard gebleven.
- 62.7** Tekening 7
Dit stuk is als origineel bewaard gebleven.
- 62.8** Tekening 8
Dit stuk is alleen als substituuat op microfiche bewaard gebleven.
- 62.9** Tekening 9
Dit stuk is als origineel bewaard gebleven.
- 62.10** Tekening 10
Dit stuk is als origineel bewaard gebleven.
- 62.11** Tekening 11
Dit stuk is als origineel bewaard gebleven.
- 62.12** Tekening 12
Dit stuk is als origineel bewaard gebleven.
- 62.13** Tekening 13
Dit stuk is als origineel bewaard gebleven.
- 62.14** Tekening 14
Dit stuk is als origineel bewaard gebleven.
- 62.15** Tekening 15
Dit stuk is alleen als substituuat op microfiche bewaard gebleven.
- 62.16** Tekening 16
Dit stuk is als origineel bewaard gebleven.
- 62.17** Tekening 17
Dit stuk is als origineel bewaard gebleven.
- 62.18** Tekening 18
Dit stuk is als origineel bewaard gebleven.
- 62.19** Tekening 19
Dit stuk is alleen als substituuat op microfiche bewaard gebleven.
- 62.20** Tekening 20
Dit stuk is als origineel bewaard gebleven.
- 62.21** Tekening 21
Dit stuk is als origineel bewaard gebleven.
- 62.22** Tekening 22
Dit stuk is alleen als substituuat op microfiche bewaard gebleven.
- 62.23** Tekening 23
Dit stuk is alleen als substituuat op microfiche bewaard gebleven.
- 62.24** Tekening 24
Dit stuk is alleen als substituuat op microfiche bewaard gebleven.
- 62.25** Tekening 25

- 62.26** Dit stuk is alleen als substituuat op microfiche bewaard gebleven.
Tekening 26
- 62.27** Dit stuk is alleen als substituuat op microfiche bewaard gebleven.
Tekening 27
- 62.28** Dit stuk is alleen als substituuat op microfiche bewaard gebleven.
Tekening 28
- 62.29** Dit stuk is alleen als substituuat op microfiche bewaard gebleven.
Tekening 29
- 62.30** Dit stuk is alleen als substituuat op microfiche bewaard gebleven.
Tekening 30
- 62.31** Dit stuk is alleen als substituuat op microfiche bewaard gebleven.
Tekening 31
- 62.32** Dit stuk is alleen als substituuat op microfiche bewaard gebleven.
Tekening 32
- 62.33** Dit stuk is alleen als substituuat op microfiche bewaard gebleven.
Tekening 33
- 62.34** Dit stuk is alleen als substituuat op microfiche bewaard gebleven.
Tekening 34
- 62.35** Dit stuk is alleen als substituuat op microfiche bewaard gebleven.
Tekening 35
- 62.36** Dit stuk is alleen als substituuat op microfiche bewaard gebleven.
Tekening 36
- 62.37** Dit stuk is alleen als substituuat op microfiche bewaard gebleven.
Tekening 37
- 62.38** Dit stuk is alleen als substituuat op microfiche bewaard gebleven.
Tekening 38
- 62.39** Dit stuk is alleen als substituuat op microfiche bewaard gebleven.
Tekening 39
- 62.40** Dit stuk is alleen als substituuat op microfiche bewaard gebleven.
Tekening 40
- 62.41** Dit stuk is alleen als substituuat op microfiche bewaard gebleven.
Tekening 41
- 62.42** Dit stuk is alleen als substituuat op microfiche bewaard gebleven.
Tekening 42
- 62.43** Dit stuk is alleen als substituuat op microfiche bewaard gebleven.
Tekening 43
- 62.44** Dit stuk is alleen als substituuat op microfiche bewaard gebleven.
Tekening 44
- 62.45** Dit stuk is alleen als substituuat op microfiche bewaard gebleven.
Tekening 45
- 62.46** Dit stuk is alleen als substituuat op microfiche bewaard gebleven.
Tekening 46
- 62.47** Dit stuk is alleen als substituuat op microfiche bewaard gebleven.
Tekening 47
- 62.48** Dit stuk is alleen als substituuat op microfiche bewaard gebleven.
Tekening 48
- 62.49** Dit stuk is alleen als substituuat op microfiche bewaard gebleven.
Tekening 49
- 62.50** Dit stuk is alleen als substituuat op microfiche bewaard gebleven.
Tekening 50
- 62.51** Dit stuk is alleen als substituuat op microfiche bewaard gebleven.
Tekening 51
- 62.52** Dit stuk is alleen als substituuat op microfiche bewaard gebleven.
Tekening 52
- 62.53** Dit stuk is alleen als substituuat op microfiche bewaard gebleven.
Tekening 53
- 62.54** Dit stuk is alleen als substituuat op microfiche bewaard gebleven.
Tekening 54

62.55	Tekening 55 Dit stuk is alleen als substituuat op microfiche bewaard gebleven.
62.56	Tekening 56 Dit stuk is alleen als substituuat op microfiche bewaard gebleven.
62.57	Tekening 57 Dit stuk is alleen als substituuat op microfiche bewaard gebleven.
62.58	Tekening 58 Dit stuk is alleen als substituuat op microfiche bewaard gebleven.
62.59	Tekening 59 Dit stuk is alleen als substituuat op microfiche bewaard gebleven.
62.60	Tekening 60 Dit stuk is alleen als substituuat op microfiche bewaard gebleven.
62.61	Tekening 61 Dit stuk is alleen als substituuat op microfiche bewaard gebleven.
62.62	Tekening 62 Dit stuk is alleen als substituuat op microfiche bewaard gebleven.
62.63	Tekening 63 Dit stuk is alleen als substituuat op microfiche bewaard gebleven.
62.64	Tekening 64 Dit stuk is alleen als substituuat op microfiche bewaard gebleven.
62.65	Tekening 65 Dit stuk is alleen als substituuat op microfiche bewaard gebleven.
62.66	Tekening 66 Dit stuk is alleen als substituuat op microfiche bewaard gebleven.
62.67	Tekening 67 Dit stuk is alleen als substituuat op microfiche bewaard gebleven.
62.68	Tekening 68 Dit stuk is alleen als substituuat op microfiche bewaard gebleven.
62.69	Tekening 69 Dit stuk is alleen als substituuat op microfiche bewaard gebleven.
62.70	Tekening 70 Dit stuk is alleen als substituuat op microfiche bewaard gebleven.
62.71	Tekening 71 Dit stuk is alleen als substituuat op microfiche bewaard gebleven.
62.72	Tekening 72 Dit stuk is alleen als substituuat op microfiche bewaard gebleven.
62.73	Tekening 73 Dit stuk is alleen als substituuat op microfiche bewaard gebleven.
62.74	Tekening 74 Dit stuk is alleen als substituuat op microfiche bewaard gebleven.
62.75	Tekening 75 Dit stuk is als origineel bewaard gebleven.
62.76	Tekening 76 Dit stuk is als origineel bewaard gebleven.
62.77	Tekening 77 Dit stuk is als origineel bewaard gebleven.
62.78	Tekening 78 Dit stuk is alleen als substituuat op microfiche bewaard gebleven.
62.79	Tekening 79 Dit stuk is alleen als substituuat op microfiche bewaard gebleven.
62.80	Tekening 80 Dit stuk is alleen als substituuat op microfiche bewaard gebleven.
62.81	Tekening 81 Dit stuk is alleen als substituuat op microfiche bewaard gebleven.
62.82	Tekening 82 Dit stuk is alleen als substituuat op microfiche bewaard gebleven.
62.83	Tekening 83 Dit stuk is alleen als substituuat op microfiche bewaard gebleven.
62.84	Tekening 84

- 62.85** Dit stuk is alleen als substituut op microfiche bewaard gebleven.
Tekening 85
- 62.86** Dit stuk is alleen als substituut op microfiche bewaard gebleven.
Tekening 86
- 62.87** Dit stuk is alleen als substituut op microfiche bewaard gebleven.
Tekening 87
- 62.88** Dit stuk is alleen als substituut op microfiche bewaard gebleven.
Tekening 88
- 62.89** Dit stuk is alleen als substituut op microfiche bewaard gebleven.
Tekening 89
- 62.90** Dit stuk is alleen als substituut op microfiche bewaard gebleven.
Tekening 90
- 62.91** Dit stuk is alleen als substituut op microfiche bewaard gebleven.
Tekening 91
- 62.92** Dit stuk is alleen als substituut op microfiche bewaard gebleven.
Tekening 92
- 62.93** Dit stuk is alleen als substituut op microfiche bewaard gebleven.
Tekening 93
- 62.94** Dit stuk is alleen als substituut op microfiche bewaard gebleven.
Tekening 94
- 62.95** Dit stuk is alleen als substituut op microfiche bewaard gebleven.
Tekening 95
- 62.96** Dit stuk is alleen als substituut op microfiche bewaard gebleven.
Tekening 96
- 62.97** Dit stuk is alleen als substituut op microfiche bewaard gebleven.
Tekening 97
- 62.98** Dit stuk is alleen als substituut op microfiche bewaard gebleven.
Tekening 98
- 62.99** Dit stuk is alleen als substituut op microfiche bewaard gebleven.
Tekening 99
- 62.100** Dit stuk is alleen als substituut op microfiche bewaard gebleven.
Tekening 100
- 62.101** Dit stuk is alleen als substituut op microfiche bewaard gebleven.
Tekening 101
- 62.102** Dit stuk is alleen als substituut op microfiche bewaard gebleven.
Tekening 102
- 62.103** Dit stuk is alleen als substituut op microfiche bewaard gebleven.
Tekening 103
- 62.104** Dit stuk is alleen als substituut op microfiche bewaard gebleven.
Tekening 104
- 62.105** Dit stuk is alleen als substituut op microfiche bewaard gebleven.
Tekening 105
- 62.106** Dit stuk is alleen als substituut op microfiche bewaard gebleven.
Tekening 106
- 62.107** Dit stuk is alleen als substituut op microfiche bewaard gebleven.
Tekening 107
- 62.108** Dit stuk is alleen als substituut op microfiche bewaard gebleven.
Tekening 108
- 62.109** Dit stuk is alleen als substituut op microfiche bewaard gebleven.
Tekening 109
- 62.110** Dit stuk is alleen als substituut op microfiche bewaard gebleven.
Tekening 110
- 62.111** Dit stuk is alleen als substituut op microfiche bewaard gebleven.
Tekening 111
- 62.112** Dit stuk is alleen als substituut op microfiche bewaard gebleven.
Tekening 112
- 62.113** Dit stuk is alleen als substituut op microfiche bewaard gebleven.
Tekening 113

62.114	Tekening 114 Dit stuk is alleen als substituuut op microfiche bewaard gebleven.
62.115	Tekening 115 Dit stuk is alleen als substituuut op microfiche bewaard gebleven.
62.116	Tekening 116 Dit stuk is alleen als substituuut op microfiche bewaard gebleven.
62.117	Tekening 117 Dit stuk is alleen als substituuut op microfiche bewaard gebleven.
62.118	Tekening 118 Dit stuk is alleen als substituuut op microfiche bewaard gebleven.
62.119	Tekening 119 Dit stuk is alleen als substituuut op microfiche bewaard gebleven.
62.120	Tekening 120 Dit stuk is alleen als substituuut op microfiche bewaard gebleven.
62.121	Tekening 121 Dit stuk is als origineel bewaard gebleven.
62.122	Tekening 122 Dit stuk is als origineel bewaard gebleven.
62.123	Tekening 123 Dit stuk is alleen als substituuut op microfiche bewaard gebleven.
62.124	Tekening 124 Dit stuk is alleen als substituuut op microfiche bewaard gebleven.
62.125	Tekening 125 Dit stuk is alleen als substituuut op microfiche bewaard gebleven.
62.126	Tekening 126 Dit stuk is alleen als substituuut op microfiche bewaard gebleven.
62.127	Tekening 127 Dit stuk is alleen als substituuut op microfiche bewaard gebleven.
62.128	Tekening 128 Dit stuk is alleen als substituuut op microfiche bewaard gebleven.
62.129	Tekening 129 Dit stuk is alleen als substituuut op microfiche bewaard gebleven.
62.130	Tekening 130 Dit stuk is alleen als substituuut op microfiche bewaard gebleven.
62.131	Tekening 131 Dit stuk is alleen als substituuut op microfiche bewaard gebleven.
62.132	Tekening 132 Dit stuk is alleen als substituuut op microfiche bewaard gebleven.
62.133	Tekening 133 Dit stuk is alleen als substituuut op microfiche bewaard gebleven.
62.134	Tekening 134 Dit stuk is alleen als substituuut op microfiche bewaard gebleven.
62.135	Tekening 135 Dit stuk is alleen als substituuut op microfiche bewaard gebleven.
62.136	Tekening 136 Dit stuk is alleen als substituuut op microfiche bewaard gebleven.
62.137	Tekening 137 Dit stuk is alleen als substituuut op microfiche bewaard gebleven.
62.138	Tekening 138 Dit stuk is alleen als substituuut op microfiche bewaard gebleven.
62.139	Tekening 139 Dit stuk is alleen als substituuut op microfiche bewaard gebleven.
62.140	Tekening 140 Dit stuk is alleen als substituuut op microfiche bewaard gebleven.
62.141	Tekening 141 Dit stuk is alleen als substituuut op microfiche bewaard gebleven.
62.142	Tekening 142 Dit stuk is alleen als substituuut op microfiche bewaard gebleven.
62.143	Tekening 143

- Dit stuk is alleen als substituuat op microfiche bewaard gebleven.
- 62.144** Tekening 144
- Dit stuk is alleen als substituuat op microfiche bewaard gebleven.
- 62.145** Tekening 145
- Dit stuk is alleen als substituuat op microfiche bewaard gebleven.
- 62.146** Tekening 146
- Dit stuk is alleen als substituuat op microfiche bewaard gebleven.
- 62.147** Tekening 147
- Dit stuk is alleen als substituuat op microfiche bewaard gebleven.
- 62.148** Tekening 148
- Dit stuk is alleen als substituuat op microfiche bewaard gebleven.
- 62.149** Tekening 149
- Dit stuk is alleen als substituuat op microfiche bewaard gebleven.
- 62.150** Tekening 150
- Dit stuk is alleen als substituuat op microfiche bewaard gebleven.
- 62.151** Tekening 151
- Dit stuk is alleen als substituuat op microfiche bewaard gebleven.
- 62.152** Tekening 152
- Dit stuk is alleen als substituuat op microfiche bewaard gebleven.
- 63.1** Kazerne van de kustwacht, projectielenloods - Bestektekening voor verbouw, 1915, 1 blad
Schaal 1:100
Hoort bij bestek nr. 4 1915.
Dit stuk is alleen als substituuat op microfiche bewaard gebleven.
- 64.1-64.7** Marvagebouw - Werk- en detailtekeningen voor verbouw, 1947-1952
7 bladen
Schaal 1:1-1:100
Met opmetingstekening van de pomp voor het gebouw en tekening voor de elektrische installatie.
Overgebleven originelen, ondernummering: 6
- 64.1** Tekening 1
Dit stuk is alleen als substituuat op microfiche bewaard gebleven.
- 64.2** Tekening 2
Dit stuk is alleen als substituuat op microfiche bewaard gebleven.
- 64.3** Tekening 3
Dit stuk is alleen als substituuat op microfiche bewaard gebleven.
- 64.4** Tekening 4
Dit stuk is alleen als substituuat op microfiche bewaard gebleven.
- 64.5** Tekening 5
Dit stuk is alleen als substituuat op microfiche bewaard gebleven.
- 64.6** Tekening 6
Dit stuk is als origineel bewaard gebleven.
- 64.7** Tekening 7
Dit stuk is alleen als substituuat op microfiche bewaard gebleven.
- 65.1-65.6** Gebouw van de radiodienst, vistorpedomagazijn -
Ontwerptekeningen voor de bouw en opmetings- en
ontwerptekeningen voor de verbouw, [ca. 1890-ca. 1935]
6 bladen
Schaal 1:10-1:1250
Horen o.a. bij bestek nr. 5 1917.
- 65.1** Tekening 1
Dit stuk is alleen als substituuat op microfiche bewaard gebleven.
- 65.2** Tekening 2
Dit stuk is alleen als substituuat op microfiche bewaard gebleven.
- 65.3** Tekening 3
Dit stuk is alleen als substituuat op microfiche bewaard gebleven.
- 65.4** Tekening 4

- Dit stuk is alleen als substituut op microfiche bewaard gebleven.
- 65.5** Tekening 5
Dit stuk is alleen als substituut op microfiche bewaard gebleven.
- 65.6** Tekening 6
Dit stuk is alleen als substituut op microfiche bewaard gebleven.
- 66.1** Atelier voor de draadloze telegrafie - Bestektekening voor de bouw, 1918, 1 blad
Schaal 1:100
Hoort bij bestek nr. 18 1918.
Dit stuk is alleen als substituut op microfiche bewaard gebleven.
- 67.1-67.3** Oude Molen / Aerodynamisch laboratorium - Bestektekening voor verbouw, 1918 3 bladen
Schaal 1:10-1:100
Horen bij bestek nr. 9 1918.
Overgebleven originelen, ondernummering: 1
- 67.1** Tekening 1
Dit stuk is als origineel bewaard gebleven.
- 67.2** Tekening 2
Dit stuk is alleen als substituut op microfiche bewaard gebleven.
- 67.3** Tekening 3
Dit stuk is alleen als substituut op microfiche bewaard gebleven.
- 68.1-68.17** Magazijnen en werkplaatsen - Bestek-, werk- en detailtekeningen voor de bouw, 1916 17 bladen
Schaal 1:1-1:625
Horen bij bestek nr. 1 1916.
Overgebleven originelen, ondernummering: 5/7/15/17
- 68.1** Tekening 1
Dit stuk is alleen als substituut op microfiche bewaard gebleven.
- 68.2** Tekening 2
Dit stuk is alleen als substituut op microfiche bewaard gebleven.
- 68.3** Tekening 3
Dit stuk is alleen als substituut op microfiche bewaard gebleven.
- 68.4** Tekening 4
Dit stuk is alleen als substituut op microfiche bewaard gebleven.
- 68.5** Tekening 5
Dit stuk is als origineel bewaard gebleven.
- 68.6** Tekening 6
Dit stuk is alleen als substituut op microfiche bewaard gebleven.
- 68.7** Tekening 7
Dit stuk is als origineel bewaard gebleven.
- 68.8** Tekening 8
Dit stuk is alleen als substituut op microfiche bewaard gebleven.
- 68.9** Tekening 9
Dit stuk is alleen als substituut op microfiche bewaard gebleven.
- 68.10** Tekening 10
Dit stuk is alleen als substituut op microfiche bewaard gebleven.
- 68.11** Tekening 11
Dit stuk is alleen als substituut op microfiche bewaard gebleven.
- 68.12** Tekening 12
Dit stuk is alleen als substituut op microfiche bewaard gebleven.
- 68.13** Tekening 13
Dit stuk is alleen als substituut op microfiche bewaard gebleven.
- 68.14** Tekening 14
Dit stuk is alleen als substituut op microfiche bewaard gebleven.
- 68.15** Tekening 15

- Dit stuk is als origineel bewaard gebleven.
- 68.16** Tekening 16
- Dit stuk is alleen als substituuut op microfiche bewaard gebleven.
- 68.17** Tekening 17
- Dit stuk is als origineel bewaard gebleven.
- 69.1-69.4** Oude Monteurschool / Geneeskundige dienst en provoost - Bestektekeningen voor de verbouw, 1916-1917 4 bladen
- Schaal 1:50
Horen bij bestekken nrs. [17 1916] en 3 1917.
Overgebleven originelen, ondernummering: 1/2/3
- 69.1** Tekening 1
Dit stuk is als origineel bewaard gebleven.
- 69.2** Tekening 2
Dit stuk is als origineel bewaard gebleven.
- 69.3** Tekening 3
Dit stuk is als origineel bewaard gebleven.
- 69.4** Tekening 4
Dit stuk is alleen als substituuut op microfiche bewaard gebleven.
- 70.1-70.12** Nieuwe Monteurschool - Ontwerptekening in perspectief, bestektekeningen voor de bouw en revisietekeningen, 1915 12 bladen
- Schaal 1:50-1:100
Horen bij bestek nr. 19 1915. Met ontwerptekening voor de tuinaanleg.
Overgebleven originelen, ondernummering: 6/8/9/11/12
- 70.1** Tekening 1
Dit stuk is alleen als substituuut op microfiche bewaard gebleven.
- 70.2** Tekening 2
Dit stuk is alleen als substituuut op microfiche bewaard gebleven.
- 70.3** Tekening 3
Dit stuk is alleen als substituuut op microfiche bewaard gebleven.
- 70.4** Tekening 4
Dit stuk is alleen als substituuut op microfiche bewaard gebleven.
- 70.5** Tekening 5
Dit stuk is alleen als substituuut op microfiche bewaard gebleven.
- 70.6** Tekening 6
Dit stuk is als origineel bewaard gebleven.
- 70.7** Tekening 7
Dit stuk is alleen als substituuut op microfiche bewaard gebleven.
- 70.8** Tekening 8
Dit stuk is als origineel bewaard gebleven.
- 70.9** Tekening 9
Dit stuk is als origineel bewaard gebleven.
- 70.10** Tekening 10
Dit stuk is alleen als substituuut op microfiche bewaard gebleven.
- 70.11** Tekening 11
Dit stuk is als origineel bewaard gebleven.
- 70.12** Tekening 12
Dit stuk is als origineel bewaard gebleven.
- 71.1** Smederijen / Werkplaatsen van de Marine - Bestektekening voor de verbouw 1:100-1:200, 1918, 1 blad
- Schaal 1:100-1:200
Hoort bij bestek nr. 19 1918.
Overgebleven originelen, ondernummering: 1
Dit stuk is als origineel bewaard gebleven.
- 72.1-72.8** Woningen - Revisietekeningen, 1936

8 bladen

Schaal 1:100

Overgebleven originelen, ondernummering: 3/5/6/7/8

- 72.1** Tekening 1
Dit stuk is alleen als substituuat op microfiche bewaard gebleven.
- 72.2** Tekening 2
Dit stuk is alleen als substituuat op microfiche bewaard gebleven.
- 72.3** Tekening 3
Dit stuk is als origineel bewaard gebleven.
- 72.4** Tekening 4
Dit stuk is alleen als substituuat op microfiche bewaard gebleven.
- 72.5** Tekening 5
Dit stuk is als origineel bewaard gebleven.
- 72.6** Tekening 6
Dit stuk is als origineel bewaard gebleven.
- 72.7** Tekening 7
Dit stuk is als origineel bewaard gebleven.
- 72.8** Tekening 8
Dit stuk is als origineel bewaard gebleven.

73.1-73.4 Loodsen 75-78 - Plattegronden van de loodsens, [ca. 1920]

4 bladen

Schaal 1:20

- 73.1** Tekening 1
Dit stuk is alleen als substituuat op microfiche bewaard gebleven.
- 73.2** Tekening 2
Dit stuk is alleen als substituuat op microfiche bewaard gebleven.
- 73.3** Tekening 3
Dit stuk is alleen als substituuat op microfiche bewaard gebleven.
- 73.4** Tekening 4
Dit stuk is alleen als substituuat op microfiche bewaard gebleven.

74.1-80.2 Kleine Gartmanplantsoen: Huis van bewaring, rechtbank, c.a.**74.1-74.36** Huis van bewaring: algemeen - Bestek-, werk-, detail- en constructietekeningen voor de bouw, verbouw en uitbreiding, I. Warnsinck, J.G. van Gendt, J.F. Metzelaar, W.C. Metzelaar, S. Wijn, 1845-1935

36 bladen

Schaal 1:5-1:1250

Bestektekeningen horen o.a. bij bestek nr. 307 1-4-1910.

Overgebleven originelen, ondernummering:

1/2/3/4/5/6/7/8/9/10/11/12/13/14/15/16/17/18/19/ 29/30/33/34/35/36

- 74.1** Tekening 1
Dit stuk is als origineel bewaard gebleven.
- 74.2** Tekening 2
Dit stuk is als origineel bewaard gebleven.
- 74.3** Tekening 3
Dit stuk is als origineel bewaard gebleven.
- 74.4** Tekening 4
Dit stuk is als origineel bewaard gebleven.
- 74.5** Tekening 5
Dit stuk is als origineel bewaard gebleven.
- 74.6** Tekening 6
Dit stuk is als origineel bewaard gebleven.
- 74.7** Tekening 7
Dit stuk is als origineel bewaard gebleven.
- 74.8** Tekening 8
Dit stuk is als origineel bewaard gebleven.

74.9	Tekening 9 Dit stuk is als origineel bewaard gebleven.
74.10	Tekening 10 Dit stuk is als origineel bewaard gebleven.
74.11	Tekening 11 Dit stuk is als origineel bewaard gebleven.
74.12	Tekening 12 Dit stuk is als origineel bewaard gebleven.
74.13	Tekening 13 Dit stuk is als origineel bewaard gebleven.
74.14	Tekening 14 Dit stuk is als origineel bewaard gebleven.
74.15	Tekening 15 Dit stuk is als origineel bewaard gebleven.
74.16	Tekening 16 Dit stuk is als origineel bewaard gebleven.
74.17	Tekening 17 Dit stuk is als origineel bewaard gebleven.
74.18	Tekening 18 Dit stuk is als origineel bewaard gebleven.
74.19	Tekening 19 Dit stuk is als origineel bewaard gebleven.
74.20	Tekening 20 Dit stuk is alleen als substituuat op microfiche bewaard gebleven.
74.21	Tekening 21 Dit stuk is alleen als substituuat op microfiche bewaard gebleven.
74.22	Tekening 22 Dit stuk is alleen als substituuat op microfiche bewaard gebleven.
74.23	Tekening 23 Dit stuk is alleen als substituuat op microfiche bewaard gebleven.
74.24	Tekening 24 Dit stuk is alleen als substituuat op microfiche bewaard gebleven.
74.25	Tekening 25 Dit stuk is alleen als substituuat op microfiche bewaard gebleven.
74.26	Tekening 26 Dit stuk is alleen als substituuat op microfiche bewaard gebleven.
74.27	Tekening 27 Dit stuk is alleen als substituuat op microfiche bewaard gebleven.
74.28	Tekening 28 Dit stuk is alleen als substituuat op microfiche bewaard gebleven.
74.29	Tekening 29 Dit stuk is als origineel bewaard gebleven.
74.30	Tekening 30 Dit stuk is als origineel bewaard gebleven.
74.31	Tekening 31 Dit stuk is alleen als substituuat op microfiche bewaard gebleven.
74.32	Tekening 32 Dit stuk is alleen als substituuat op microfiche bewaard gebleven.
74.33	Tekening 33 Dit stuk is als origineel bewaard gebleven.
74.34	Tekening 34 Dit stuk is als origineel bewaard gebleven.
74.35	Tekening 35 Dit stuk is als origineel bewaard gebleven.
74.36	Tekening 36 Dit stuk is als origineel bewaard gebleven.

6 bladen

Schaal 1:20-1:100

Overgebleven originelen, ondernummering: 1/2/3/4/5/6

- 75.1** Tekening 1
Dit stuk is als origineel bewaard gebleven.
- 75.2** Tekening 2
Dit stuk is als origineel bewaard gebleven.
- 75.3** Tekening 3
Dit stuk is als origineel bewaard gebleven.
- 75.4** Tekening 4
Dit stuk is als origineel bewaard gebleven.
- 75.5** Tekening 5
Dit stuk is als origineel bewaard gebleven.
- 75.6** Tekening 6
Dit stuk is als origineel bewaard gebleven.

76.1-76.5 Kantongerecht - Ontwerp- en werktekeningen voor de bouw, 1890
5 bladen

Schaal 1:100

Overgebleven originelen, ondernummering: 1/2/3/4/5

- 76.1** Tekening 1
Dit stuk is als origineel bewaard gebleven.
- 76.2** Tekening 2
Dit stuk is als origineel bewaard gebleven.
- 76.3** Tekening 3
Dit stuk is als origineel bewaard gebleven.
- 76.4** Tekening 4
Dit stuk is als origineel bewaard gebleven.
- 76.5** Tekening 5
Dit stuk is als origineel bewaard gebleven.

77.1 Kerk - Ontwerptekening voor de bouw, 1876, 1 blad

Schaal 1:100

Overgebleven originelen, ondernummering: 1

Dit stuk is als origineel bewaard gebleven.

78.1 Notarieel archiefgebouw - Ontwerptekening voor de bouw, 1890, 1 blad

Schaal 1:100

Overgebleven originelen, ondernummering: 1

Dit stuk is als origineel bewaard gebleven.

79.1 Wagenloods - Ontwerptekening voor de bouw, [1890], 1 blad

Schaal 1:50

Overgebleven originelen, ondernummering: 1

Dit stuk is als origineel bewaard gebleven.

80.1-80.2 Ambtenaarswoningen - Ontwerptekeningen voor de bouw, 1890
2 bladen

Schaal 1:20-1:100

Overgebleven originelen, ondernummering: 1/2

- 80.1** Tekening 1
Dit stuk is als origineel bewaard gebleven.
- 80.2** Tekening 2
Dit stuk is als origineel bewaard gebleven.

81.1-81.68 Kloveniersburgwal 27-31: Trippenhuys, Koninklijke Nederlandse Akademie van Wetenschappen - Opmetingstekeningen en tekeningen voor verbouw, restauratie en de aanleg van een elektrische installatie, E.A. Bouwknecht/J.P. Woltjes, A.A. Hes, A. Vente e.a.
[ca.1900]-1944
Schaal 1:1-1:100

68 bladen

Met een zevental kopieën van 17de eeuwse tekeningen.

Overgebleven originelen, ondernummering:

1/2/3/4/5/6/7/8/9/10/18/21/26/27/28/29/30/31/32/33/34/35/36/38/68/69

- 81.1** Tekening 1
Dit stuk is als origineel bewaard gebleven.
- 81.2** Tekening 2
Dit stuk is als origineel bewaard gebleven.
- 81.3** Tekening 3
Dit stuk is als origineel bewaard gebleven.
- 81.4** Tekening 4
Dit stuk is als origineel bewaard gebleven.
- 81.5** Tekening 5
Dit stuk is als origineel bewaard gebleven.
- 81.6** Tekening 6
Dit stuk is als origineel bewaard gebleven.
- 81.7** Tekening 7
Dit stuk is als origineel bewaard gebleven.
- 81.8** Tekening 8
Dit stuk is als origineel bewaard gebleven.
- 81.9** Tekening 9
Dit stuk is als origineel bewaard gebleven.
- 81.10** Tekening 10
Dit stuk is als origineel bewaard gebleven.
- 81.11** Tekening 11
Dit stuk is alleen als substituut op microfiche bewaard gebleven.
- 81.12** Tekening 12
Dit stuk is alleen als substituut op microfiche bewaard gebleven.
- 81.13** Tekening 13
Dit stuk is alleen als substituut op microfiche bewaard gebleven.
- 81.14** Tekening 14
Dit stuk is alleen als substituut op microfiche bewaard gebleven.
- 81.15** Tekening 15
Dit stuk is alleen als substituut op microfiche bewaard gebleven.
- 81.16** Tekening 16
Dit stuk is alleen als substituut op microfiche bewaard gebleven.
- 81.17** Tekening 17
Dit stuk is alleen als substituut op microfiche bewaard gebleven.
- 81.18** Tekening 18
Dit stuk is als origineel bewaard gebleven.
- 81.19** Tekening 19
Dit stuk is alleen als substituut op microfiche bewaard gebleven.
- 81.20** Tekening 20
Dit stuk is alleen als substituut op microfiche bewaard gebleven.
- 81.21** Tekening 21
Dit stuk is als origineel bewaard gebleven.
- 81.22** Tekening 22
Dit stuk is alleen als substituut op microfiche bewaard gebleven.
- 81.23** Tekening 23
Dit stuk is alleen als substituut op microfiche bewaard gebleven.
- 81.24** Tekening 24
Dit stuk is alleen als substituut op microfiche bewaard gebleven.
- 81.25** Tekening 25
Dit stuk is alleen als substituut op microfiche bewaard gebleven.
- 81.26** Tekening 26
Dit stuk is als origineel bewaard gebleven.
- 81.27** Tekening 27
Dit stuk is als origineel bewaard gebleven.
- 81.28** Tekening 28
Dit stuk is als origineel bewaard gebleven.

-
- 81.29** Tekening 29
Dit stuk is als origineel bewaard gebleven.
- 81.30** Tekening 30
Dit stuk is als origineel bewaard gebleven.
- 81.31** Tekening 31
Dit stuk is als origineel bewaard gebleven.
- 81.32** Tekening 32
Dit stuk is als origineel bewaard gebleven.
- 81.33** Tekening 33
Dit stuk is als origineel bewaard gebleven.
- 81.34** Tekening 34
Dit stuk is alleen als substituut op microfiche bewaard gebleven.
- 81.35** Tekening 35
Dit stuk is als origineel bewaard gebleven.
- 81.36** Tekening 36
Dit stuk is als origineel bewaard gebleven.
- 81.37** Tekening 37
Dit stuk is alleen als substituut op microfiche bewaard gebleven.
- 81.38** Tekening 38
Dit stuk is als origineel bewaard gebleven.
- 81.39** Tekening 39
Dit stuk is alleen als substituut op microfiche bewaard gebleven.
- 81.40** Tekening 40
Dit stuk is alleen als substituut op microfiche bewaard gebleven.
- 81.41** Tekening 41
Dit stuk is alleen als substituut op microfiche bewaard gebleven.
- 81.42** Tekening 42
Dit stuk is alleen als substituut op microfiche bewaard gebleven.
- 81.43** Tekening 43
Dit stuk is alleen als substituut op microfiche bewaard gebleven.
- 81.44** Tekening 44
Dit stuk is alleen als substituut op microfiche bewaard gebleven.
- 81.45** Tekening 45
Dit stuk is alleen als substituut op microfiche bewaard gebleven.
- 81.46** Tekening 46
Dit stuk is alleen als substituut op microfiche bewaard gebleven.
- 81.47** Tekening 47
Dit stuk is alleen als substituut op microfiche bewaard gebleven.
- 81.48** Tekening 48
Dit stuk is alleen als substituut op microfiche bewaard gebleven.
- 81.49** Tekening 49
Dit stuk is alleen als substituut op microfiche bewaard gebleven.
- 81.50** Tekening 50
Dit stuk is alleen als substituut op microfiche bewaard gebleven.
- 81.51** Tekening 51
Dit stuk is alleen als substituut op microfiche bewaard gebleven.
- 81.52** Tekening 52
Dit stuk is alleen als substituut op microfiche bewaard gebleven.
- 81.53** Tekening 53
Dit stuk is alleen als substituut op microfiche bewaard gebleven.
- 81.54** Tekening 54
Dit stuk is alleen als substituut op microfiche bewaard gebleven.
- 81.55** Tekening 55
Dit stuk is alleen als substituut op microfiche bewaard gebleven.
- 81.56** Tekening 56
Dit stuk is alleen als substituut op microfiche bewaard gebleven.
- 81.57** Tekening 57
Dit stuk is alleen als substituut op microfiche bewaard gebleven.
- 81.58** Tekening 58

- 81.59** Dit stuk is alleen als substituut op microfiche bewaard gebleven.
Tekening 59
- 81.60** Dit stuk is alleen als substituut op microfiche bewaard gebleven.
Tekening 60
- 81.61** Dit stuk is alleen als substituut op microfiche bewaard gebleven.
Tekening 61
- 81.62** Dit stuk is alleen als substituut op microfiche bewaard gebleven.
Tekening 62
- 81.63** Dit stuk is alleen als substituut op microfiche bewaard gebleven.
Tekening 63
- 81.64** Dit stuk is alleen als substituut op microfiche bewaard gebleven.
Tekening 64
- 81.65** Dit stuk is alleen als substituut op microfiche bewaard gebleven.
Tekening 65
- 81.66** Dit stuk is alleen als substituut op microfiche bewaard gebleven.
Tekening 66
- 81.67** Dit stuk is alleen als substituut op microfiche bewaard gebleven.
Tekening 67
- 81.68** Dit stuk is alleen als substituut op microfiche bewaard gebleven.
Aftekening op ware grootte van een festoen met cartouche (Trippenhuys)
1:1
Losse aanwinst 2017.
Dit stuk is als origineel bewaard gebleven. Niet op microfiche.

- 82.1-82.3** Koningslaan 65: Villa, Raad van de jeugdvorming - Ontwerptekening voor de bouw- en revisietekeningen, V. Rossen (..) & Gebr. v. Gendt en zn. 3 bladen
1907-[ca. 1960]
Schaal 1:50-1:500
Met bijgewerkte tekening tot ca. 1960.
Overgebleven originelen, ondernummering: 3
- 82.1** Tekening 1
Dit stuk is alleen als substituut op microfiche bewaard gebleven.
- 82.2** Tekening 2
Dit stuk is alleen als substituut op microfiche bewaard gebleven.
- 82.3** Tekening 3
Dit stuk is als origineel bewaard gebleven.
- 83** Jan Luykenstraat 7: Kantoor van het bestuur van de rijksbelastingen in Noord-Holland - Opmetingstekening, C. de Zwaan & zonen 1 blad
[ca. 1935]
Schaal 1:100
Stuk is als origineel bewaard gebleven.
- 84.1-84.11** G. Metsustraat 8: Nieuwe Huishoudschool, Centraal Laboratorium - Ontwerptekeningen voor de bouw en revisietekeningen, J.A.W. Leliman, G.H. Kleinhout, P.A.J. v/d Steur 11 bladen
1907-1930
Schaal 1:50-1:100
Overgebleven originelen, ondernummering: 6/11
- 84.1** Tekening 1
Dit stuk is alleen als substituut op microfiche bewaard gebleven.
- 84.2** Tekening 2
Dit stuk is alleen als substituut op microfiche bewaard gebleven.
- 84.3** Tekening 3
Dit stuk is alleen als substituut op microfiche bewaard gebleven.
- 84.4** Tekening 4
Dit stuk is alleen als substituut op microfiche bewaard gebleven.
- 84.5** Tekening 5

- 84.6** Dit stuk is alleen als substituuat op microfiche bewaard gebleven.
Tekening 6
- 84.7** Dit stuk is als origineel bewaard gebleven.
Tekening 7
- 84.8** Dit stuk is alleen als substituuat op microfiche bewaard gebleven.
Tekening 8
- 84.9** Dit stuk is alleen als substituuat op microfiche bewaard gebleven.
Tekening 9
- 84.10** Dit stuk is alleen als substituuat op microfiche bewaard gebleven.
Tekening 10
- 84.11** Dit stuk is alleen als substituuat op microfiche bewaard gebleven.
Tekening 11
- Dit stuk is als origineel bewaard gebleven.

- 85.1-85.18** Oostelijke Handelskade 34; Lloyd-hotel, rijksinrichting voor jongens - Tekeningen voor bouw en verbouw, E. Breman
1917-[ca. 1940] 18 bladen
Schaal 1:100
Overgebleven originelen, ondernummering: 3/4/5/9/11
- 85.1** Tekening 1
Dit stuk is alleen als substituuat op microfiche bewaard gebleven.
- 85.2** Tekening 2
Dit stuk is alleen als substituuat op microfiche bewaard gebleven.
- 85.3** Tekening 3
Dit stuk is als origineel bewaard gebleven.
- 85.4** Tekening 4
Dit stuk is als origineel bewaard gebleven.
- 85.5** Tekening 5
Dit stuk is als origineel bewaard gebleven.
- 85.6** Tekening 6
Dit stuk is alleen als substituuat op microfiche bewaard gebleven.
- 85.7** Tekening 7
Dit stuk is alleen als substituuat op microfiche bewaard gebleven.
- 85.8** Tekening 8
Dit stuk is alleen als substituuat op microfiche bewaard gebleven.
- 85.9** Tekening 9
Dit stuk is als origineel bewaard gebleven.
- 85.10** Tekening 10
Dit stuk is alleen als substituuat op microfiche bewaard gebleven.
- 85.11** Tekening 11
Dit stuk is als origineel bewaard gebleven.
- 85.12** Tekening 12
Dit stuk is alleen als substituuat op microfiche bewaard gebleven.
- 85.13** Tekening 13
Dit stuk is alleen als substituuat op microfiche bewaard gebleven.
- 85.14** Tekening 14
Dit stuk is alleen als substituuat op microfiche bewaard gebleven.
- 85.15** Tekening 15
Dit stuk is alleen als substituuat op microfiche bewaard gebleven.
- 85.16** Tekening 16
Dit stuk is alleen als substituuat op microfiche bewaard gebleven.
- 85.17** Tekening 17
Dit stuk is alleen als substituuat op microfiche bewaard gebleven.
- 85.18** Tekening 18
Dit stuk is alleen als substituuat op microfiche bewaard gebleven.

- 86.1-86.29** Oude Hoogstraat 24 / Kloveniersburgwal 48: Oost-Indisch Huis [St.-Jorishof en Bushuis] / Rijksbelastinggebouw - Opmetingstekeningen en tekeningen voor de verbouw, de inrichting en de aanleg van leidingen, C. Outshoorn, J.H.C. Raamd, A.A.

Hes e.a.

[ca. 1850]-1944

Schaal 1:1-1:1250

In 1962 is het beheer van het pand overgegaan op de Universiteit van Amsterdam.

Overgebleven originelen, ondernummering: 8/9/10/11/13/14/15/16/20/21/28/29

29 bladen

- 86.1** Tekening 1
Dit stuk is alleen als substituut op microfiche bewaard gebleven.
- 86.2** Tekening 2
Dit stuk is alleen als substituut op microfiche bewaard gebleven.
- 86.3** Tekening 3
Dit stuk is alleen als substituut op microfiche bewaard gebleven.
- 86.4** Tekening 4
Dit stuk is alleen als substituut op microfiche bewaard gebleven.
- 86.5** Tekening 5
Dit stuk is alleen als substituut op microfiche bewaard gebleven.
- 86.6** Tekening 6
Dit stuk is alleen als substituut op microfiche bewaard gebleven.
- 86.7** Tekening 7
Dit stuk is alleen als substituut op microfiche bewaard gebleven.
- 86.8** Tekening 8
Dit stuk is als origineel bewaard gebleven.
- 86.9** Tekening 9
Dit stuk is als origineel bewaard gebleven.
- 86.10** Tekening 10
Dit stuk is als origineel bewaard gebleven.
- 86.11** Tekening 11
Dit stuk is als origineel bewaard gebleven.
- 86.12** Tekening 12
Dit stuk is alleen als substituut op microfiche bewaard gebleven.
- 86.13** Tekening 13
Dit stuk is als origineel bewaard gebleven.
- 86.14** Tekening 14
Dit stuk is als origineel bewaard gebleven.
- 86.15** Tekening 15
Dit stuk is als origineel bewaard gebleven.
- 86.16** Tekening 16
Dit stuk is als origineel bewaard gebleven.
- 86.17** Tekening 17
Dit stuk is alleen als substituut op microfiche bewaard gebleven.
- 86.18** Tekening 18
Dit stuk is alleen als substituut op microfiche bewaard gebleven.
- 86.19** Tekening 19
Dit stuk is alleen als substituut op microfiche bewaard gebleven.
- 86.20** Tekening 20
Dit stuk is als origineel bewaard gebleven.
- 86.21** Tekening 21
Dit stuk is als origineel bewaard gebleven.
- 86.22** Tekening 22
Dit stuk is alleen als substituut op microfiche bewaard gebleven.
- 86.23** Tekening 23
Dit stuk is alleen als substituut op microfiche bewaard gebleven.
- 86.24** Tekening 24
Dit stuk is alleen als substituut op microfiche bewaard gebleven.
- 86.25** Tekening 25
Dit stuk is alleen als substituut op microfiche bewaard gebleven.
- 86.26** Tekening 26
Dit stuk is alleen als substituut op microfiche bewaard gebleven.
- 86.27** Tekening 27
Dit stuk is alleen als substituut op microfiche bewaard gebleven.

86.28 Tekening 28
Dit stuk is als origineel bewaard gebleven.

86.29 Tekening 29
Dit stuk is als origineel bewaard gebleven.

87.1-87.4 Paulus Potterstraat 34: Herenhuizen - Ontwerptekeningen voor de bouw, J.H. Baanders
1901 4 bladen

Schaal 1:20-1:500
Overgebleven originelen, ondernummering: 1/2

87.1 Tekening 1
Dit stuk is als origineel bewaard gebleven.

87.2 Tekening 2
Dit stuk is als origineel bewaard gebleven.

87.3 Tekening 3
Dit stuk is alleen als substituut op microfiche bewaard gebleven.

87.4 Tekening 4
Dit stuk is alleen als substituut op microfiche bewaard gebleven.

88.1-88.85 Prinsengracht 432: Aalmoezeniersweeshuis / Paleis van Justitie - Tekeningen van de verbouw van aalmoezeniersweeshuis tot paleis van justitie, opmetingstekeningen, ontwerp-, bestek-, werk- en detailtekeningen voor verbouw, uitbreiding en onderhoud en revisietekeningen, [J. de Greef], W.C. Metzelaar, S. Wijn, G. de Zwart, A.A. Hes e.a.
[ca. 1827]-1952 85 bladen

Schaal 1:1-1:100
Bestektekeningen horen bij bestekken nr. 17 5-5-1892, nr. 307 1-4-1910 en nr. 526 1923. Met bijgewerkte tekeningen tot 1952.

Overgebleven originelen, ondernummering:

1/2/3/4/5/6/7/8/14/20/21/23/24/25/26/27/53/55/56/57/58/59/60/63/65/67/68/69/70/71/72/73/74/75/77/78/80/81/82/83/84/85

88.1 Tekening 1
Dit stuk is als origineel bewaard gebleven.

88.2 Tekening 2
Dit stuk is als origineel bewaard gebleven.

88.3 Tekening 3
Dit stuk is als origineel bewaard gebleven.

88.4 Tekening 4
Dit stuk is als origineel bewaard gebleven.

88.5 Tekening 5
Dit stuk is als origineel bewaard gebleven.

88.6 Tekening 6
Dit stuk is als origineel bewaard gebleven.

88.7 Tekening 7
Dit stuk is als origineel bewaard gebleven.

88.8 Tekening 8
Dit stuk is als origineel bewaard gebleven.

88.9 Tekening 9
Dit stuk is alleen als substituut op microfiche bewaard gebleven.

88.10 Tekening 10
Dit stuk is alleen als substituut op microfiche bewaard gebleven.

88.11 Tekening 11
Dit stuk is alleen als substituut op microfiche bewaard gebleven.

88.12 Tekening 12
Dit stuk is alleen als substituut op microfiche bewaard gebleven.

88.13 Tekening 13
Dit stuk is alleen als substituut op microfiche bewaard gebleven.

88.14 Tekening 14
Dit stuk is als origineel bewaard gebleven.

- 88.15** Tekening 15
Dit stuk is alleen als substituut op microfiche bewaard gebleven.
- 88.16** Tekening 16
Dit stuk is alleen als substituut op microfiche bewaard gebleven.
- 88.17** Tekening 17
Dit stuk is alleen als substituut op microfiche bewaard gebleven.
- 88.18** Tekening 18
Dit stuk is alleen als substituut op microfiche bewaard gebleven.
- 88.19** Tekening 19
Dit stuk is alleen als substituut op microfiche bewaard gebleven.
- 88.20** Tekening 20
Dit stuk is als origineel bewaard gebleven.
- 88.21** Tekening 21
Dit stuk is als origineel bewaard gebleven.
- 88.22** Tekening 22
Dit stuk is alleen als substituut op microfiche bewaard gebleven.
- 88.23** Tekening 23
Dit stuk is als origineel bewaard gebleven.
- 88.24** Tekening 24
Dit stuk is als origineel bewaard gebleven.
- 88.25** Tekening 25
Dit stuk is als origineel bewaard gebleven.
- 88.26** Tekening 26
Dit stuk is als origineel bewaard gebleven.
- 88.27** Tekening 27
Dit stuk is als origineel bewaard gebleven.
- 88.28** Tekening 28
Dit stuk is alleen als substituut op microfiche bewaard gebleven.
- 88.29** Tekening 29
Dit stuk is alleen als substituut op microfiche bewaard gebleven.
- 88.30** Tekening 30
Dit stuk is alleen als substituut op microfiche bewaard gebleven.
- 88.31** Tekening 31
Dit stuk is alleen als substituut op microfiche bewaard gebleven.
- 88.32** Tekening 32
Dit stuk is alleen als substituut op microfiche bewaard gebleven.
- 88.33** Tekening 33
Dit stuk is alleen als substituut op microfiche bewaard gebleven.
- 88.34** Tekening 34
Dit stuk is alleen als substituut op microfiche bewaard gebleven.
- 88.35** Tekening 35
Dit stuk is alleen als substituut op microfiche bewaard gebleven.
- 88.36** Tekening 36
Dit stuk is alleen als substituut op microfiche bewaard gebleven.
- 88.37** Tekening 37
Dit stuk is alleen als substituut op microfiche bewaard gebleven.
- 88.38** Tekening 38
Dit stuk is alleen als substituut op microfiche bewaard gebleven.
- 88.39** Tekening 39
Dit stuk is alleen als substituut op microfiche bewaard gebleven.
- 88.40** Tekening 40
Dit stuk is alleen als substituut op microfiche bewaard gebleven.
- 88.41** Tekening 41
Dit stuk is alleen als substituut op microfiche bewaard gebleven.
- 88.42** Tekening 42
Dit stuk is alleen als substituut op microfiche bewaard gebleven.
- 88.43** Tekening 43
Dit stuk is alleen als substituut op microfiche bewaard gebleven.
- 88.44** Tekening 44

- 88.45** Dit stuk is alleen als substituut op microfiche bewaard gebleven.
Tekening 45
- 88.46** Dit stuk is alleen als substituut op microfiche bewaard gebleven.
Tekening 46
- 88.47** Dit stuk is alleen als substituut op microfiche bewaard gebleven.
Tekening 47
- 88.48** Dit stuk is alleen als substituut op microfiche bewaard gebleven.
Tekening 48
- 88.49** Dit stuk is alleen als substituut op microfiche bewaard gebleven.
Tekening 49
- 88.50** Dit stuk is alleen als substituut op microfiche bewaard gebleven.
Tekening 50
- 88.51** Dit stuk is alleen als substituut op microfiche bewaard gebleven.
Tekening 51
- 88.52** Dit stuk is alleen als substituut op microfiche bewaard gebleven.
Tekening 52
- 88.53** Dit stuk is als origineel bewaard gebleven.
Tekening 53
- 88.54** Dit stuk is alleen als substituut op microfiche bewaard gebleven.
Tekening 54
- 88.55** Dit stuk is als origineel bewaard gebleven.
Tekening 55
- 88.56** Dit stuk is als origineel bewaard gebleven.
Tekening 56
- 88.57** Dit stuk is als origineel bewaard gebleven.
Tekening 57
- 88.58** Dit stuk is als origineel bewaard gebleven.
Tekening 58
- 88.59** Dit stuk is als origineel bewaard gebleven.
Tekening 59
- 88.60** Dit stuk is als origineel bewaard gebleven.
Tekening 60
- 88.61** Dit stuk is alleen als substituut op microfiche bewaard gebleven.
Tekening 61
- 88.62** Dit stuk is alleen als substituut op microfiche bewaard gebleven.
Tekening 62
- 88.63** Dit stuk is als origineel bewaard gebleven.
Tekening 63
- 88.64** Dit stuk is alleen als substituut op microfiche bewaard gebleven.
Tekening 64
- 88.65** Dit stuk is als origineel bewaard gebleven.
Tekening 65
- 88.66** Dit stuk is alleen als substituut op microfiche bewaard gebleven.
Tekening 66
- 88.67** Dit stuk is als origineel bewaard gebleven.
Tekening 67
- 88.68** Dit stuk is als origineel bewaard gebleven.
Tekening 68
- 88.69** Dit stuk is als origineel bewaard gebleven.
Tekening 69
- 88.70** Dit stuk is als origineel bewaard gebleven.
Tekening 70
- 88.71** Dit stuk is als origineel bewaard gebleven.
Tekening 71
- 88.72** Dit stuk is als origineel bewaard gebleven.
Tekening 72
- 88.73** Dit stuk is als origineel bewaard gebleven.
Tekening 73

- 88.74** Tekening 74
Dit stuk is als origineel bewaard gebleven.
- 88.75** Tekening 75
Dit stuk is als origineel bewaard gebleven.
- 88.76** Tekening 76
Dit stuk is alleen als substituuut op microfiche bewaard gebleven.
- 88.77** Tekening 77
Dit stuk is als origineel bewaard gebleven.
- 88.78** Tekening 78
Dit stuk is als origineel bewaard gebleven.
- 88.79** Tekening 79
Dit stuk is alleen als substituuut op microfiche bewaard gebleven.
- 88.80** Tekening 80
Dit stuk is als origineel bewaard gebleven.
- 88.81** Tekening 81
Dit stuk is als origineel bewaard gebleven.
- 88.82** Tekening 82
Dit stuk is als origineel bewaard gebleven.
- 88.83** Tekening 83
Dit stuk is als origineel bewaard gebleven.
- 88.84** Tekening 84
Dit stuk is als origineel bewaard gebleven.
- 88.85** Tekening 85
Dit stuk is als origineel bewaard gebleven.

- 89.1-89.2** Rietlanden: Entrepotdok - Ontwerptekeningen
[ca. 1900] 2 bladen
Schaal [ca. 1:50]-1:100
Overgebleven originelen, ondernummering: 1
- 89.1** Tekening 1
Dit stuk is als origineel bewaard gebleven.
- 89.2** Tekening 2
Dit stuk is alleen als substituuut op microfiche bewaard gebleven.
- 90.1-90.4** Rijnstraat 95-111: Politiebureau met woningen - Tekeningen voor de verbouw 4 bladen
[ca. 1960]
Schaal 1:100
Overgebleven originelen, ondernummering: 1
- 90.1** Tekening 1
Dit stuk is als origineel bewaard gebleven.
- 90.2** Tekening 2
Dit stuk is alleen als substituuut op microfiche bewaard gebleven.
- 90.3** Tekening 3
Dit stuk is alleen als substituuut op microfiche bewaard gebleven.
- 90.4** Tekening 4
Dit stuk is alleen als substituuut op microfiche bewaard gebleven.
- 91.1-91.60** Singel 202-208: Gebouw Drie Koningen / Gewestelijk arbeidsbureau - Bestek- en ontwerptekeningen voor de bouw, gebroeders Van Gendt en zn. 60 bladen
1920-1921
Schaal 1:10-1:1000
- 91.1** Tekening 1
Dit stuk is alleen als substituuut op microfiche bewaard gebleven.
- 91.2** Tekening 2
Dit stuk is alleen als substituuut op microfiche bewaard gebleven.
- 91.3** Tekening 3
Dit stuk is alleen als substituuut op microfiche bewaard gebleven.
- 91.4** Tekening 4
Dit stuk is alleen als substituuut op microfiche bewaard gebleven.

-
- 91.5** Tekening 5
Dit stuk is alleen als substituuat op microfiche bewaard gebleven.
- 91.6** Tekening 6
Dit stuk is alleen als substituuat op microfiche bewaard gebleven.
- 91.7** Tekening 7
Dit stuk is alleen als substituuat op microfiche bewaard gebleven.
- 91.8** Tekening 8
Dit stuk is alleen als substituuat op microfiche bewaard gebleven.
- 91.9** Tekening 9
Dit stuk is alleen als substituuat op microfiche bewaard gebleven.
- 91.10** Tekening 10
Dit stuk is alleen als substituuat op microfiche bewaard gebleven.
- 91.11** Tekening 11
Dit stuk is alleen als substituuat op microfiche bewaard gebleven.
- 91.12** Tekening 12
Dit stuk is alleen als substituuat op microfiche bewaard gebleven.
- 91.13** Tekening 13
Dit stuk is alleen als substituuat op microfiche bewaard gebleven.
- 91.14** Tekening 14
Dit stuk is alleen als substituuat op microfiche bewaard gebleven.
- 91.15** Tekening 15
Dit stuk is alleen als substituuat op microfiche bewaard gebleven.
- 91.16** Tekening 16
Dit stuk is alleen als substituuat op microfiche bewaard gebleven.
- 91.17** Tekening 17
Dit stuk is alleen als substituuat op microfiche bewaard gebleven.
- 91.18** Tekening 18
Dit stuk is alleen als substituuat op microfiche bewaard gebleven.
- 91.19** Tekening 19
Dit stuk is alleen als substituuat op microfiche bewaard gebleven.
- 91.20** Tekening 20
Dit stuk is alleen als substituuat op microfiche bewaard gebleven.
- 91.21** Tekening 21
Dit stuk is alleen als substituuat op microfiche bewaard gebleven.
- 91.22** Tekening 22
Dit stuk is alleen als substituuat op microfiche bewaard gebleven.
- 91.23** Tekening 23
Dit stuk is alleen als substituuat op microfiche bewaard gebleven.
- 91.24** Tekening 24
Dit stuk is alleen als substituuat op microfiche bewaard gebleven.
- 91.25** Tekening 25
Dit stuk is alleen als substituuat op microfiche bewaard gebleven.
- 91.26** Tekening 26
Dit stuk is alleen als substituuat op microfiche bewaard gebleven.
- 91.27** Tekening 27
Dit stuk is alleen als substituuat op microfiche bewaard gebleven.
- 91.28** Tekening 28
Dit stuk is alleen als substituuat op microfiche bewaard gebleven.
- 91.29** Tekening 29
Dit stuk is alleen als substituuat op microfiche bewaard gebleven.
- 91.30** Tekening 30
Dit stuk is alleen als substituuat op microfiche bewaard gebleven.
- 91.31** Tekening 31
Dit stuk is alleen als substituuat op microfiche bewaard gebleven.
- 91.32** Tekening 32
Dit stuk is alleen als substituuat op microfiche bewaard gebleven.
- 91.33** Tekening 33
Dit stuk is alleen als substituuat op microfiche bewaard gebleven.
- 91.34** Tekening 34

- 91.35** Dit stuk is alleen als substituut op microfiche bewaard gebleven.
Tekening 35
- 91.36** Dit stuk is alleen als substituut op microfiche bewaard gebleven.
Tekening 36
- 91.37** Dit stuk is alleen als substituut op microfiche bewaard gebleven.
Tekening 37
- 91.38** Dit stuk is alleen als substituut op microfiche bewaard gebleven.
Tekening 38
- 91.39** Dit stuk is alleen als substituut op microfiche bewaard gebleven.
Tekening 39
- 91.40** Dit stuk is alleen als substituut op microfiche bewaard gebleven.
Tekening 40
- 91.41** Dit stuk is alleen als substituut op microfiche bewaard gebleven.
Tekening 41
- 91.42** Dit stuk is alleen als substituut op microfiche bewaard gebleven.
Tekening 42
- 91.43** Dit stuk is alleen als substituut op microfiche bewaard gebleven.
Tekening 43
- 91.44** Dit stuk is alleen als substituut op microfiche bewaard gebleven.
Tekening 44
- 91.45** Dit stuk is alleen als substituut op microfiche bewaard gebleven.
Tekening 45
- 91.46** Dit stuk is alleen als substituut op microfiche bewaard gebleven.
Tekening 46
- 91.47** Dit stuk is alleen als substituut op microfiche bewaard gebleven.
Tekening 47
- 91.48** Dit stuk is alleen als substituut op microfiche bewaard gebleven.
Tekening 48
- 91.49** Dit stuk is alleen als substituut op microfiche bewaard gebleven.
Tekening 49
- 91.50** Dit stuk is alleen als substituut op microfiche bewaard gebleven.
Tekening 50
- 91.51** Dit stuk is alleen als substituut op microfiche bewaard gebleven.
Tekening 51
- 91.52** Dit stuk is alleen als substituut op microfiche bewaard gebleven.
Tekening 52
- 91.53** Dit stuk is alleen als substituut op microfiche bewaard gebleven.
Tekening 53
- 91.54** Dit stuk is alleen als substituut op microfiche bewaard gebleven.
Tekening 54
- 91.55** Dit stuk is alleen als substituut op microfiche bewaard gebleven.
Tekening 55
- 91.56** Dit stuk is alleen als substituut op microfiche bewaard gebleven.
Tekening 56
- 91.57** Dit stuk is alleen als substituut op microfiche bewaard gebleven.
Tekening 57
- 91.58** Dit stuk is alleen als substituut op microfiche bewaard gebleven.
Tekening 58
- 91.59** Dit stuk is alleen als substituut op microfiche bewaard gebleven.
Tekening 59
- 91.60** Dit stuk is alleen als substituut op microfiche bewaard gebleven.
Tekening 60

92.1-92.33 Spuistraat / hoek Paleisstraat: Bungehuis - Revisietekeningen, gebroeders Van Gendt en zn. en J. Hoving
1934-1935
Schaal 1:1-1:200
Overgebleven originelen, ondernummering: 13/23/30/33

33 bladen

-
- 92.1** Tekening 1
Dit stuk is alleen als substituut op microfiche bewaard gebleven.
- 92.2** Tekening 2
Dit stuk is alleen als substituut op microfiche bewaard gebleven.
- 92.3** Tekening 3
Dit stuk is alleen als substituut op microfiche bewaard gebleven.
- 92.4** Tekening 4
Dit stuk is alleen als substituut op microfiche bewaard gebleven.
- 92.5** Tekening 5
Dit stuk is alleen als substituut op microfiche bewaard gebleven.
- 92.6** Tekening 6
Dit stuk is alleen als substituut op microfiche bewaard gebleven.
- 92.7** Tekening 7
Dit stuk is alleen als substituut op microfiche bewaard gebleven.
- 92.8** Tekening 8
Dit stuk is alleen als substituut op microfiche bewaard gebleven.
- 92.9** Tekening 9
Dit stuk is alleen als substituut op microfiche bewaard gebleven.
- 92.10** Tekening 10
Dit stuk is alleen als substituut op microfiche bewaard gebleven.
- 92.11** Tekening 11
Dit stuk is alleen als substituut op microfiche bewaard gebleven.
- 92.12** Tekening 12
Dit stuk is alleen als substituut op microfiche bewaard gebleven.
- 92.13** Tekening 13
Dit stuk is als origineel bewaard gebleven.
- 92.14** Tekening 14
Dit stuk is alleen als substituut op microfiche bewaard gebleven.
- 92.15** Tekening 15
Dit stuk is alleen als substituut op microfiche bewaard gebleven.
- 92.16** Tekening 16
Dit stuk is alleen als substituut op microfiche bewaard gebleven.
- 92.17** Tekening 17
Dit stuk is alleen als substituut op microfiche bewaard gebleven.
- 92.18** Tekening 18
Dit stuk is alleen als substituut op microfiche bewaard gebleven.
- 92.19** Tekening 19
Dit stuk is alleen als substituut op microfiche bewaard gebleven.
- 92.20** Tekening 20
Dit stuk is alleen als substituut op microfiche bewaard gebleven.
- 92.21** Tekening 21
Dit stuk is alleen als substituut op microfiche bewaard gebleven.
- 92.22** Tekening 22
Dit stuk is alleen als substituut op microfiche bewaard gebleven.
- 92.23** Tekening 23
Dit stuk is als origineel bewaard gebleven.
- 92.24** Tekening 24
Dit stuk is alleen als substituut op microfiche bewaard gebleven.
- 92.25** Tekening 25
Dit stuk is alleen als substituut op microfiche bewaard gebleven.
- 92.26** Tekening 26
Dit stuk is alleen als substituut op microfiche bewaard gebleven.
- 92.27** Tekening 27
Dit stuk is alleen als substituut op microfiche bewaard gebleven.
- 92.28** Tekening 28
Dit stuk is alleen als substituut op microfiche bewaard gebleven.
- 92.29** Tekening 29
Dit stuk is alleen als substituut op microfiche bewaard gebleven.
- 92.30** Tekening 30

- 92.31** Dit stuk is als origineel bewaard gebleven.
Tekening 31
Dit stuk is alleen als substituuat op microfiche bewaard gebleven.
- 92.32** Tekening 32
Dit stuk is alleen als substituuat op microfiche bewaard gebleven.
- 92.33** Tekening 33
Dit stuk is als origineel bewaard gebleven.

- 93.1-93.411** Stadhouderskade 42: Rijksmuseum c.a. - Werk-, detail- en constructietekeningen voor de bouw, verbouw en uitbreiding en opmetingstekeningen, P.J.H. Cuypers, A.W.Weissman
1878-[ca. 1950] 411 bladen
Schaal 1:1-[ca. 1:750]
Met bijgewerkte tekeningen tot ca. 1950.
Overgebleven originelen, ondernummering:
3/7/9/13/14/15/16/17/19/20/23/24/33/46/47/69/74/77/84/90/97/98/99/101/121/122/152/159/160/161/181/186/187/192/197/220/222/228/229/235/240/249/253/263/271/273/274/275/276/277/278/279/280/281/282/283/292/309/326/330/331/332/333/336/339/354/355/362/368/374/377/383/386/390/391/392/393/394/400/401/403/404/405/406/407/408/409/410/411
- 93.1** Tekening 1
Dit stuk is alleen als substituuat op microfiche bewaard gebleven.
- 93.2** Tekening 2
Dit stuk is alleen als substituuat op microfiche bewaard gebleven.
- 93.3** Tekening 3
Dit stuk is als origineel bewaard gebleven.
- 93.4** Tekening 4
Dit stuk is alleen als substituuat op microfiche bewaard gebleven.
- 93.5** Tekening 5
Dit stuk is alleen als substituuat op microfiche bewaard gebleven.
- 93.6** Tekening 6
Dit stuk is alleen als substituuat op microfiche bewaard gebleven.
- 93.7** Tekening 7
Dit stuk is als origineel bewaard gebleven.
- 93.8** Tekening 8
Dit stuk is alleen als substituuat op microfiche bewaard gebleven.
- 93.9** Tekening 9
Dit stuk is als origineel bewaard gebleven.
- 93.10** Tekening 10
Dit stuk is alleen als substituuat op microfiche bewaard gebleven.
- 93.11** Tekening 11
Dit stuk is alleen als substituuat op microfiche bewaard gebleven.
- 93.12** Tekening 12
Dit stuk is alleen als substituuat op microfiche bewaard gebleven.
- 93.13** Tekening 13
Dit stuk is als origineel bewaard gebleven.
- 93.14** Tekening 14
Dit stuk is als origineel bewaard gebleven.
- 93.15** Tekening 15
Dit stuk is als origineel bewaard gebleven.
- 93.16** Tekening 16
Dit stuk is als origineel bewaard gebleven.
- 93.17** Tekening 17
Dit stuk is als origineel bewaard gebleven.
- 93.18** Tekening 18
Dit stuk is alleen als substituuat op microfiche bewaard gebleven.
- 93.19** Tekening 19
Dit stuk is als origineel bewaard gebleven.
- 93.20** Tekening 20
Dit stuk is als origineel bewaard gebleven.

- 93.21** Tekening 21
Dit stuk is alleen als substituut op microfiche bewaard gebleven.
- 93.22** Tekening 22
Dit stuk is alleen als substituut op microfiche bewaard gebleven.
- 93.23** Tekening 23
Dit stuk is als origineel bewaard gebleven.
- 93.24** Tekening 24
Dit stuk is als origineel bewaard gebleven.
- 93.25** Tekening 25
Dit stuk is alleen als substituut op microfiche bewaard gebleven.
- 93.26** Tekening 26
Dit stuk is alleen als substituut op microfiche bewaard gebleven.
- 93.27** Tekening 27
Dit stuk is alleen als substituut op microfiche bewaard gebleven.
- 93.28** Tekening 28
Dit stuk is alleen als substituut op microfiche bewaard gebleven.
- 93.29** Tekening 29
Dit stuk is alleen als substituut op microfiche bewaard gebleven.
- 93.30** Tekening 30
Dit stuk is alleen als substituut op microfiche bewaard gebleven.
- 93.31** Tekening 31
Dit stuk is alleen als substituut op microfiche bewaard gebleven.
- 93.32** Tekening 32
Dit stuk is alleen als substituut op microfiche bewaard gebleven.
- 93.33** Tekening 33
Dit stuk is als origineel bewaard gebleven.
- 93.34** Tekening 34
Dit stuk is alleen als substituut op microfiche bewaard gebleven.
- 93.35** Tekening 35
Dit stuk is alleen als substituut op microfiche bewaard gebleven.
- 93.36** Tekening 36
Dit stuk is alleen als substituut op microfiche bewaard gebleven.
- 93.37** Tekening 37
Dit stuk is alleen als substituut op microfiche bewaard gebleven.
- 93.38** Tekening 38
Dit stuk is alleen als substituut op microfiche bewaard gebleven.
- 93.39** Tekening 39
Dit stuk is alleen als substituut op microfiche bewaard gebleven.
- 93.40** Tekening 40
Dit stuk is alleen als substituut op microfiche bewaard gebleven.
- 93.41** Tekening 41
Dit stuk is alleen als substituut op microfiche bewaard gebleven.
- 93.42** Tekening 42
Dit stuk is alleen als substituut op microfiche bewaard gebleven.
- 93.43** Tekening 43
Dit stuk is alleen als substituut op microfiche bewaard gebleven.
- 93.44** Tekening 44
Dit stuk is alleen als substituut op microfiche bewaard gebleven.
- 93.45** Tekening 45
Dit stuk is alleen als substituut op microfiche bewaard gebleven.
- 93.46** Tekening 46
Dit stuk is als origineel bewaard gebleven.
- 93.47** Tekening 47
Dit stuk is als origineel bewaard gebleven.
- 93.48** Tekening 48
Dit stuk is alleen als substituut op microfiche bewaard gebleven.
- 93.49** Tekening 49
Dit stuk is alleen als substituut op microfiche bewaard gebleven.
- 93.50** Tekening 50

- 93.51** Dit stuk is alleen als substituut op microfiche bewaard gebleven.
Tekening 51
- 93.52** Dit stuk is alleen als substituut op microfiche bewaard gebleven.
Tekening 52
- 93.53** Dit stuk is alleen als substituut op microfiche bewaard gebleven.
Tekening 53
- 93.54** Dit stuk is alleen als substituut op microfiche bewaard gebleven.
Tekening 54
- 93.55** Dit stuk is alleen als substituut op microfiche bewaard gebleven.
Tekening 55
- 93.56** Dit stuk is alleen als substituut op microfiche bewaard gebleven.
Tekening 56
- 93.57** Dit stuk is alleen als substituut op microfiche bewaard gebleven.
Tekening 57
- 93.58** Dit stuk is alleen als substituut op microfiche bewaard gebleven.
Tekening 58
- 93.59** Dit stuk is alleen als substituut op microfiche bewaard gebleven.
Tekening 59
- 93.60** Dit stuk is alleen als substituut op microfiche bewaard gebleven.
Tekening 60
- 93.61** Dit stuk is alleen als substituut op microfiche bewaard gebleven.
Tekening 61
- 93.62** Dit stuk is alleen als substituut op microfiche bewaard gebleven.
Tekening 62
- 93.63** Dit stuk is alleen als substituut op microfiche bewaard gebleven.
Tekening 63
- 93.64** Dit stuk is alleen als substituut op microfiche bewaard gebleven.
Tekening 64
- 93.65** Dit stuk is alleen als substituut op microfiche bewaard gebleven.
Tekening 65
- 93.66** Dit stuk is alleen als substituut op microfiche bewaard gebleven.
Tekening 66
- 93.67** Dit stuk is alleen als substituut op microfiche bewaard gebleven.
Tekening 67
- 93.68** Dit stuk is alleen als substituut op microfiche bewaard gebleven.
Tekening 68
- 93.69** Dit stuk is alleen als substituut op microfiche bewaard gebleven.
Tekening 69
- 93.70** Dit stuk is als origineel bewaard gebleven.
Tekening 70
- 93.71** Dit stuk is alleen als substituut op microfiche bewaard gebleven.
Tekening 71
- 93.72** Dit stuk is alleen als substituut op microfiche bewaard gebleven.
Tekening 72
- 93.73** Dit stuk is alleen als substituut op microfiche bewaard gebleven.
Tekening 73
- 93.74** Dit stuk is als origineel bewaard gebleven.
Tekening 74
- 93.75** Dit stuk is alleen als substituut op microfiche bewaard gebleven.
Tekening 75
- 93.76** Dit stuk is alleen als substituut op microfiche bewaard gebleven.
Tekening 76
- 93.77** Dit stuk is als origineel bewaard gebleven.
Tekening 77
- 93.78** Dit stuk is alleen als substituut op microfiche bewaard gebleven.
Tekening 78
- 93.79** Dit stuk is alleen als substituut op microfiche bewaard gebleven.
Tekening 79

- 93.80** Tekening 80
Dit stuk is alleen als substituuat op microfiche bewaard gebleven.
- 93.81** Tekening 81
Dit stuk is alleen als substituuat op microfiche bewaard gebleven.
- 93.82** Tekening 82
Dit stuk is alleen als substituuat op microfiche bewaard gebleven.
- 93.83** Tekening 83
Dit stuk is alleen als substituuat op microfiche bewaard gebleven.
- 93.84** Tekening 84
Dit stuk is als origineel bewaard gebleven.
- 93.85** Tekening 85
Dit stuk is alleen als substituuat op microfiche bewaard gebleven.
- 93.86** Tekening 86
Dit stuk is alleen als substituuat op microfiche bewaard gebleven.
- 93.87** Tekening 87
Dit stuk is alleen als substituuat op microfiche bewaard gebleven.
- 93.88** Tekening 88
Dit stuk is alleen als substituuat op microfiche bewaard gebleven.
- 93.89** Tekening 89
Dit stuk is alleen als substituuat op microfiche bewaard gebleven.
- 93.90** Tekening 90
Dit stuk is als origineel bewaard gebleven.
- 93.91** Tekening 91
Dit stuk is alleen als substituuat op microfiche bewaard gebleven.
- 93.92** Tekening 92
Dit stuk is alleen als substituuat op microfiche bewaard gebleven.
- 93.93** Tekening 93
Dit stuk is alleen als substituuat op microfiche bewaard gebleven.
- 93.94** Tekening 94
Dit stuk is alleen als substituuat op microfiche bewaard gebleven.
- 93.95** Tekening 95
Dit stuk is alleen als substituuat op microfiche bewaard gebleven.
- 93.96** Tekening 96
Dit stuk is alleen als substituuat op microfiche bewaard gebleven.
- 93.97** Tekening 97
Dit stuk is als origineel bewaard gebleven.
- 93.98** Tekening 98
Dit stuk is als origineel bewaard gebleven.
- 93.99** Tekening 99
Dit stuk is als origineel bewaard gebleven.
- 93.100** Tekening 100
Dit stuk is alleen als substituuat op microfiche bewaard gebleven.
- 93.101** Tekening 101
Dit stuk is als origineel bewaard gebleven.
- 93.102** Tekening 102
Dit stuk is alleen als substituuat op microfiche bewaard gebleven.
- 93.103** Tekening 103
Dit stuk is alleen als substituuat op microfiche bewaard gebleven.
- 93.104** Tekening 104
Dit stuk is alleen als substituuat op microfiche bewaard gebleven.
- 93.105** Tekening 105
Dit stuk is alleen als substituuat op microfiche bewaard gebleven.
- 93.106** Tekening 106
Dit stuk is alleen als substituuat op microfiche bewaard gebleven.
- 93.107** Tekening 107
Dit stuk is alleen als substituuat op microfiche bewaard gebleven.
- 93.108** Tekening 108
Dit stuk is alleen als substituuat op microfiche bewaard gebleven.
- 93.109** Tekening 109

- 93.110** Dit stuk is alleen als substituut op microfiche bewaard gebleven.
Tekening 110
- 93.111** Dit stuk is alleen als substituut op microfiche bewaard gebleven.
Tekening 111
- 93.112** Dit stuk is alleen als substituut op microfiche bewaard gebleven.
Tekening 112
- 93.113** Dit stuk is alleen als substituut op microfiche bewaard gebleven.
Tekening 113
- 93.114** Dit stuk is alleen als substituut op microfiche bewaard gebleven.
Tekening 114
- 93.115** Dit stuk is alleen als substituut op microfiche bewaard gebleven.
Tekening 115
- 93.116** Dit stuk is alleen als substituut op microfiche bewaard gebleven.
Tekening 116
- 93.117** Dit stuk is alleen als substituut op microfiche bewaard gebleven.
Tekening 117
- 93.118** Dit stuk is alleen als substituut op microfiche bewaard gebleven.
Tekening 118
- 93.119** Dit stuk is alleen als substituut op microfiche bewaard gebleven.
Tekening 119
- 93.120** Dit stuk is alleen als substituut op microfiche bewaard gebleven.
Tekening 120
- 93.121** Dit stuk is alleen als substituut op microfiche bewaard gebleven.
Tekening 121
- 93.122** Dit stuk is als origineel bewaard gebleven.
Tekening 122
- 93.123** Dit stuk is als origineel bewaard gebleven.
Tekening 123
- 93.124** Dit stuk is alleen als substituut op microfiche bewaard gebleven.
Tekening 124
- 93.125** Dit stuk is alleen als substituut op microfiche bewaard gebleven.
Tekening 125
- 93.126** Dit stuk is alleen als substituut op microfiche bewaard gebleven.
Tekening 126
- 93.127** Dit stuk is alleen als substituut op microfiche bewaard gebleven.
Tekening 127
- 93.128** Dit stuk is alleen als substituut op microfiche bewaard gebleven.
Tekening 128
- 93.129** Dit stuk is alleen als substituut op microfiche bewaard gebleven.
Tekening 129
- 93.130** Dit stuk is alleen als substituut op microfiche bewaard gebleven.
Tekening 130
- 93.131** Dit stuk is alleen als substituut op microfiche bewaard gebleven.
Tekening 131
- 93.132** Dit stuk is alleen als substituut op microfiche bewaard gebleven.
Tekening 132
- 93.133** Dit stuk is alleen als substituut op microfiche bewaard gebleven.
Tekening 133
- 93.134** Dit stuk is alleen als substituut op microfiche bewaard gebleven.
Tekening 134
- 93.135** Dit stuk is alleen als substituut op microfiche bewaard gebleven.
Tekening 135
- 93.136** Dit stuk is alleen als substituut op microfiche bewaard gebleven.
Tekening 136
- 93.137** Dit stuk is alleen als substituut op microfiche bewaard gebleven.
Tekening 137
- 93.138** Dit stuk is alleen als substituut op microfiche bewaard gebleven.
Tekening 138

- 93.139** Tekening 139
Dit stuk is alleen als substituut op microfiche bewaard gebleven.
- 93.140** Tekening 140
Dit stuk is alleen als substituut op microfiche bewaard gebleven.
- 93.141** Tekening 141
Dit stuk is alleen als substituut op microfiche bewaard gebleven.
- 93.142** Tekening 142
Dit stuk is alleen als substituut op microfiche bewaard gebleven.
- 93.143** Tekening 143
Dit stuk is alleen als substituut op microfiche bewaard gebleven.
- 93.144** Tekening 144
Dit stuk is alleen als substituut op microfiche bewaard gebleven.
- 93.145** Tekening 145
Dit stuk is alleen als substituut op microfiche bewaard gebleven.
- 93.146** Tekening 146
Dit stuk is alleen als substituut op microfiche bewaard gebleven.
- 93.147** Tekening 147
Dit stuk is alleen als substituut op microfiche bewaard gebleven.
- 93.148** Tekening 148
Dit stuk is alleen als substituut op microfiche bewaard gebleven.
- 93.149** Tekening 149
Dit stuk is alleen als substituut op microfiche bewaard gebleven.
- 93.150** Tekening 150
Dit stuk is alleen als substituut op microfiche bewaard gebleven.
- 93.151** Tekening 151
Dit stuk is alleen als substituut op microfiche bewaard gebleven.
- 93.152** Tekening 152
Dit stuk is als origineel bewaard gebleven.
- 93.153** Tekening 153
Dit stuk is alleen als substituut op microfiche bewaard gebleven.
- 93.154** Tekening 154
Dit stuk is alleen als substituut op microfiche bewaard gebleven.
- 93.155** Tekening 155
Dit stuk is alleen als substituut op microfiche bewaard gebleven.
- 93.156** Tekening 156
Dit stuk is alleen als substituut op microfiche bewaard gebleven.
- 93.157** Tekening 157
Dit stuk is alleen als substituut op microfiche bewaard gebleven.
- 93.158** Tekening 158
Dit stuk is alleen als substituut op microfiche bewaard gebleven.
- 93.159** Tekening 159
Dit stuk is als origineel bewaard gebleven.
- 93.160** Tekening 160
Dit stuk is als origineel bewaard gebleven.
- 93.161** Tekening 161
Dit stuk is als origineel bewaard gebleven.
- 93.162** Tekening 162
Dit stuk is alleen als substituut op microfiche bewaard gebleven.
- 93.163** Tekening 163
Dit stuk is alleen als substituut op microfiche bewaard gebleven.
- 93.164** Tekening 164
Dit stuk is alleen als substituut op microfiche bewaard gebleven.
- 93.165** Tekening 165
Dit stuk is alleen als substituut op microfiche bewaard gebleven.
- 93.166** Tekening 166
Dit stuk is alleen als substituut op microfiche bewaard gebleven.
- 93.167** Tekening 167
Dit stuk is alleen als substituut op microfiche bewaard gebleven.
- 93.168** Tekening 168

- 93.169 Dit stuk is alleen als substituut op microfiche bewaard gebleven.
Tekening 169
- 93.170 Dit stuk is alleen als substituut op microfiche bewaard gebleven.
Tekening 170
- 93.171 Dit stuk is alleen als substituut op microfiche bewaard gebleven.
Tekening 171
- 93.172 Dit stuk is alleen als substituut op microfiche bewaard gebleven.
Tekening 172
- 93.173 Dit stuk is alleen als substituut op microfiche bewaard gebleven.
Tekening 173
- 93.174 Dit stuk is alleen als substituut op microfiche bewaard gebleven.
Tekening 174
- 93.175 Dit stuk is alleen als substituut op microfiche bewaard gebleven.
Tekening 175
- 93.176 Dit stuk is alleen als substituut op microfiche bewaard gebleven.
Tekening 176
- 93.177 Dit stuk is alleen als substituut op microfiche bewaard gebleven.
Tekening 177
- 93.178 Dit stuk is alleen als substituut op microfiche bewaard gebleven.
Tekening 178
- 93.179 Dit stuk is alleen als substituut op microfiche bewaard gebleven.
Tekening 179
- 93.180 Dit stuk is alleen als substituut op microfiche bewaard gebleven.
Tekening 180
- 93.181 Dit stuk is alleen als substituut op microfiche bewaard gebleven.
Tekening 181
- 93.182 Dit stuk is als origineel bewaard gebleven.
Tekening 182
- 93.183 Dit stuk is alleen als substituut op microfiche bewaard gebleven.
Tekening 183
- 93.184 Dit stuk is alleen als substituut op microfiche bewaard gebleven.
Tekening 184
- 93.185 Dit stuk is alleen als substituut op microfiche bewaard gebleven.
Tekening 185
- 93.186 Dit stuk is alleen als substituut op microfiche bewaard gebleven.
Tekening 186
- 93.187 Dit stuk is als origineel bewaard gebleven.
Tekening 187
- 93.188 Dit stuk is als origineel bewaard gebleven.
Tekening 188
- 93.189 Dit stuk is alleen als substituut op microfiche bewaard gebleven.
Tekening 189
- 93.190 Dit stuk is alleen als substituut op microfiche bewaard gebleven.
Tekening 190
- 93.191 Dit stuk is alleen als substituut op microfiche bewaard gebleven.
Tekening 191
- 93.192 Dit stuk is alleen als substituut op microfiche bewaard gebleven.
Tekening 192
- 93.193 Dit stuk is als origineel bewaard gebleven.
Tekening 193
- 93.194 Dit stuk is alleen als substituut op microfiche bewaard gebleven.
Tekening 194
- 93.195 Dit stuk is alleen als substituut op microfiche bewaard gebleven.
Tekening 195
- 93.196 Dit stuk is alleen als substituut op microfiche bewaard gebleven.
Tekening 196
- 93.197 Dit stuk is alleen als substituut op microfiche bewaard gebleven.
Tekening 197
- Dit stuk is als origineel bewaard gebleven.

- 93.198** Tekening 198
Dit stuk is alleen als substituut op microfiche bewaard gebleven.
- 93.199** Tekening 199
Dit stuk is alleen als substituut op microfiche bewaard gebleven.
- 93.200** Tekening 200
Dit stuk is alleen als substituut op microfiche bewaard gebleven.
- 93.201** Tekening 201
Dit stuk is alleen als substituut op microfiche bewaard gebleven.
- 93.202** Tekening 202
Dit stuk is alleen als substituut op microfiche bewaard gebleven.
- 93.203** Tekening 203
Dit stuk is alleen als substituut op microfiche bewaard gebleven.
- 93.204** Tekening 204
Dit stuk is alleen als substituut op microfiche bewaard gebleven.
- 93.205** Tekening 205
Dit stuk is alleen als substituut op microfiche bewaard gebleven.
- 93.206** Tekening 206
Dit stuk is alleen als substituut op microfiche bewaard gebleven.
- 93.207** Tekening 207
Dit stuk is alleen als substituut op microfiche bewaard gebleven.
- 93.208** Tekening 208
Dit stuk is alleen als substituut op microfiche bewaard gebleven.
- 93.209** Tekening 209
Dit stuk is alleen als substituut op microfiche bewaard gebleven.
- 93.210** Tekening 210
Dit stuk is alleen als substituut op microfiche bewaard gebleven.
- 93.211** Tekening 211
Dit stuk is alleen als substituut op microfiche bewaard gebleven.
- 93.212** Tekening 212
Dit stuk is alleen als substituut op microfiche bewaard gebleven.
- 93.213** Tekening 213
Dit stuk is alleen als substituut op microfiche bewaard gebleven.
- 93.214** Tekening 214
Dit stuk is alleen als substituut op microfiche bewaard gebleven.
- 93.215** Tekening 215
Dit stuk is alleen als substituut op microfiche bewaard gebleven.
- 93.216** Tekening 216
Dit stuk is alleen als substituut op microfiche bewaard gebleven.
- 93.217** Tekening 217
Dit stuk is alleen als substituut op microfiche bewaard gebleven.
- 93.218** Tekening 218
Dit stuk is alleen als substituut op microfiche bewaard gebleven.
- 93.219** Tekening 219
Dit stuk is alleen als substituut op microfiche bewaard gebleven.
- 93.220** Tekening 220
Dit stuk is als origineel bewaard gebleven.
- 93.221** Tekening 221
Dit stuk is alleen als substituut op microfiche bewaard gebleven.
- 93.222** Tekening 222
Dit stuk is als origineel bewaard gebleven.
- 93.223** Tekening 223
Dit stuk is alleen als substituut op microfiche bewaard gebleven.
- 93.224** Tekening 224
Dit stuk is alleen als substituut op microfiche bewaard gebleven.
- 93.225** Tekening 225
Dit stuk is alleen als substituut op microfiche bewaard gebleven.
- 93.226** Tekening 226
Dit stuk is alleen als substituut op microfiche bewaard gebleven.
- 93.227** Tekening 227

- 93.228** Dit stuk is alleen als substituut op microfiche bewaard gebleven.
Tekening 228
- 93.229** Dit stuk is als origineel bewaard gebleven.
Tekening 229
- 93.230** Dit stuk is als origineel bewaard gebleven.
Tekening 230
- 93.231** Dit stuk is alleen als substituut op microfiche bewaard gebleven.
Tekening 231
- 93.232** Dit stuk is alleen als substituut op microfiche bewaard gebleven.
Tekening 232
- 93.233** Dit stuk is alleen als substituut op microfiche bewaard gebleven.
Tekening 233
- 93.234** Dit stuk is alleen als substituut op microfiche bewaard gebleven.
Tekening 234
- 93.235** Dit stuk is alleen als substituut op microfiche bewaard gebleven.
Tekening 235
- 93.236** Dit stuk is als origineel bewaard gebleven.
Tekening 236
- 93.237** Dit stuk is alleen als substituut op microfiche bewaard gebleven.
Tekening 237
- 93.238** Dit stuk is alleen als substituut op microfiche bewaard gebleven.
Tekening 238
- 93.239** Dit stuk is alleen als substituut op microfiche bewaard gebleven.
Tekening 239
- 93.240** Dit stuk is alleen als substituut op microfiche bewaard gebleven.
Tekening 240
- 93.241** Dit stuk is als origineel bewaard gebleven.
Tekening 241
- 93.242** Dit stuk is alleen als substituut op microfiche bewaard gebleven.
Tekening 242
- 93.243** Dit stuk is alleen als substituut op microfiche bewaard gebleven.
Tekening 243
- 93.244** Dit stuk is alleen als substituut op microfiche bewaard gebleven.
Tekening 244
- 93.245** Dit stuk is alleen als substituut op microfiche bewaard gebleven.
Tekening 245
- 93.246** Dit stuk is alleen als substituut op microfiche bewaard gebleven.
Tekening 246
- 93.247** Dit stuk is alleen als substituut op microfiche bewaard gebleven.
Tekening 247
- 93.248** Dit stuk is alleen als substituut op microfiche bewaard gebleven.
Tekening 248
- 93.249** Dit stuk is alleen als substituut op microfiche bewaard gebleven.
Tekening 249
- 93.250** Dit stuk is als origineel bewaard gebleven.
Tekening 250
- 93.251** Dit stuk is alleen als substituut op microfiche bewaard gebleven.
Tekening 251
- 93.252** Dit stuk is alleen als substituut op microfiche bewaard gebleven.
Tekening 252
- 93.253** Dit stuk is alleen als substituut op microfiche bewaard gebleven.
Tekening 253
- 93.254** Dit stuk is als origineel bewaard gebleven.
Tekening 254
- 93.255** Dit stuk is alleen als substituut op microfiche bewaard gebleven.
Tekening 255
- 93.256** Dit stuk is alleen als substituut op microfiche bewaard gebleven.
Tekening 256

- 93.257** Tekening 257
Dit stuk is alleen als substituut op microfiche bewaard gebleven.
- 93.258** Tekening 258
Dit stuk is alleen als substituut op microfiche bewaard gebleven.
- 93.259** Tekening 259
Dit stuk is alleen als substituut op microfiche bewaard gebleven.
- 93.260** Tekening 260
Dit stuk is alleen als substituut op microfiche bewaard gebleven.
- 93.261** Tekening 261
Dit stuk is alleen als substituut op microfiche bewaard gebleven.
- 93.262** Tekening 262
Dit stuk is alleen als substituut op microfiche bewaard gebleven.
- 93.263** Tekening 263
Dit stuk is als origineel bewaard gebleven.
- 93.264** Tekening 264
Dit stuk is alleen als substituut op microfiche bewaard gebleven.
- 93.265** Tekening 265
Dit stuk is alleen als substituut op microfiche bewaard gebleven.
- 93.266** Tekening 266
Dit stuk is alleen als substituut op microfiche bewaard gebleven.
- 93.267** Tekening 267
Dit stuk is alleen als substituut op microfiche bewaard gebleven.
- 93.268** Tekening 268
Dit stuk is alleen als substituut op microfiche bewaard gebleven.
- 93.269** Tekening 269
Dit stuk is alleen als substituut op microfiche bewaard gebleven.
- 93.270** Tekening 270
Dit stuk is alleen als substituut op microfiche bewaard gebleven.
- 93.271** Tekening 271
Dit stuk is als origineel bewaard gebleven.
- 93.272** Tekening 272
Dit stuk is alleen als substituut op microfiche bewaard gebleven.
- 93.273** **Ontwerp voor de voorgevel, april 1880**
Door P.J.H. Cuypers. Bijlage bij diens schrijven van 16 april 1880 no. 195; met apostille van de minister van Binnenlandse Zaken d.d. 15 mei 1880. Rechtsboven genummerd: no 290a.
Dit stuk is als origineel bewaard gebleven.
- 93.274** Tekening 274
Dit stuk is als origineel bewaard gebleven.
- 93.275** Tekening 275
Dit stuk is als origineel bewaard gebleven.
- 93.276** Tekening 276
Dit stuk is als origineel bewaard gebleven.
- 93.277** Tekening 277
Dit stuk is als origineel bewaard gebleven.
- 93.278** Tekening 278
Dit stuk is als origineel bewaard gebleven.
- 93.279** Tekening 279
Dit stuk is als origineel bewaard gebleven.
- 93.280** Tekening 280
Dit stuk is als origineel bewaard gebleven.
- 93.281** Tekening 281
Dit stuk is als origineel bewaard gebleven.
- 93.282** Tekening 282
Dit stuk is als origineel bewaard gebleven.
- 93.283** Tekening 283
Dit stuk is als origineel bewaard gebleven.
- 93.284** Tekening 284
Dit stuk is alleen als substituut op microfiche bewaard gebleven.

- 93.285** Tekening 285
Dit stuk is alleen als substituut op microfiche bewaard gebleven.
- 93.286** Tekening 286
Dit stuk is alleen als substituut op microfiche bewaard gebleven.
- 93.287** Tekening 287
Dit stuk is alleen als substituut op microfiche bewaard gebleven.
- 93.288** Tekening 288
Dit stuk is alleen als substituut op microfiche bewaard gebleven.
- 93.289** Tekening 289
Dit stuk is alleen als substituut op microfiche bewaard gebleven.
- 93.290** Tekening 290
Dit stuk is alleen als substituut op microfiche bewaard gebleven.
- 93.291** Tekening 291
Dit stuk is alleen als substituut op microfiche bewaard gebleven.
- 93.292** Tekening 292
Dit stuk is als origineel bewaard gebleven.
- 93.293** Tekening 293
Dit stuk is alleen als substituut op microfiche bewaard gebleven.
- 93.294** Tekening 294
Dit stuk is alleen als substituut op microfiche bewaard gebleven.
- 93.295** Tekening 295
Dit stuk is alleen als substituut op microfiche bewaard gebleven.
- 93.296** Tekening 296
Dit stuk is alleen als substituut op microfiche bewaard gebleven.
- 93.297** Tekening 297
Dit stuk is alleen als substituut op microfiche bewaard gebleven.
- 93.298** Tekening 298
Dit stuk is alleen als substituut op microfiche bewaard gebleven.
- 93.299** Tekening 299
Dit stuk is alleen als substituut op microfiche bewaard gebleven.
- 93.300** Tekening 300
Dit stuk is alleen als substituut op microfiche bewaard gebleven.
- 93.301** Tekening 301
Dit stuk is alleen als substituut op microfiche bewaard gebleven.
- 93.302** Tekening 302
Dit stuk is alleen als substituut op microfiche bewaard gebleven.
- 93.303** Tekening 303
Dit stuk is alleen als substituut op microfiche bewaard gebleven.
- 93.304** Tekening 304
Dit stuk is alleen als substituut op microfiche bewaard gebleven.
- 93.305** Tekening 305
Dit stuk is alleen als substituut op microfiche bewaard gebleven.
- 93.306** Tekening 306
Dit stuk is alleen als substituut op microfiche bewaard gebleven.
- 93.307** Tekening 307
Dit stuk is alleen als substituut op microfiche bewaard gebleven.
- 93.308** Tekening 308
Dit stuk is alleen als substituut op microfiche bewaard gebleven.
- 93.309** Tekening 309
Dit stuk is als origineel bewaard gebleven.
- 93.310** Tekening 310
Dit stuk is alleen als substituut op microfiche bewaard gebleven.
- 93.311** Tekening 311
Dit stuk is alleen als substituut op microfiche bewaard gebleven.
- 93.312** Tekening 312
Dit stuk is alleen als substituut op microfiche bewaard gebleven.
- 93.313** Tekening 313
Dit stuk is alleen als substituut op microfiche bewaard gebleven.
- 93.314** Tekening 314

- 93.315** Dit stuk is alleen als substituut op microfiche bewaard gebleven.
Tekening 315
- 93.316** Dit stuk is alleen als substituut op microfiche bewaard gebleven.
Tekening 316
- 93.317** Dit stuk is alleen als substituut op microfiche bewaard gebleven.
Tekening 317
- 93.318** Dit stuk is alleen als substituut op microfiche bewaard gebleven.
Tekening 318
- 93.319** Dit stuk is alleen als substituut op microfiche bewaard gebleven.
Tekening 319
- 93.320** Dit stuk is alleen als substituut op microfiche bewaard gebleven.
Tekening 320
- 93.321** Dit stuk is alleen als substituut op microfiche bewaard gebleven.
Tekening 321
- 93.322** Dit stuk is alleen als substituut op microfiche bewaard gebleven.
Tekening 322
- 93.323** Dit stuk is alleen als substituut op microfiche bewaard gebleven.
Tekening 323
- 93.324** Dit stuk is alleen als substituut op microfiche bewaard gebleven.
Tekening 324
- 93.325** Dit stuk is alleen als substituut op microfiche bewaard gebleven.
Tekening 325
- 93.326** Dit stuk is als origineel bewaard gebleven.
Tekening 326
- 93.327** Dit stuk is alleen als substituut op microfiche bewaard gebleven.
Tekening 327
- 93.328** Dit stuk is alleen als substituut op microfiche bewaard gebleven.
Tekening 328
- 93.329** Dit stuk is alleen als substituut op microfiche bewaard gebleven.
Tekening 329
- 93.330** Dit stuk is als origineel bewaard gebleven.
Tekening 330
- 93.331** Dit stuk is als origineel bewaard gebleven.
Tekening 331
- 93.332** Dit stuk is als origineel bewaard gebleven.
Tekening 332
- 93.333** Dit stuk is als origineel bewaard gebleven.
Tekening 333
- 93.334** Dit stuk is alleen als substituut op microfiche bewaard gebleven.
Tekening 334
- 93.335** Dit stuk is alleen als substituut op microfiche bewaard gebleven.
Tekening 335
- 93.336** Dit stuk is als origineel bewaard gebleven.
Tekening 336
- 93.337** Dit stuk is alleen als substituut op microfiche bewaard gebleven.
Tekening 337
- 93.338** Dit stuk is alleen als substituut op microfiche bewaard gebleven.
Tekening 338
- 93.339** Dit stuk is als origineel bewaard gebleven.
Tekening 339
- 93.340** Dit stuk is alleen als substituut op microfiche bewaard gebleven.
Tekening 340
- 93.341** Dit stuk is alleen als substituut op microfiche bewaard gebleven.
Tekening 341
- 93.342** Dit stuk is alleen als substituut op microfiche bewaard gebleven.
Tekening 342
- 93.343** Dit stuk is alleen als substituut op microfiche bewaard gebleven.
Tekening 343

- 93.344** Tekening 344
Dit stuk is alleen als substituuat op microfiche bewaard gebleven.
- 93.345** Tekening 345
Dit stuk is alleen als substituuat op microfiche bewaard gebleven.
- 93.346** Tekening 346
Dit stuk is alleen als substituuat op microfiche bewaard gebleven.
- 93.347** Tekening 347
Dit stuk is alleen als substituuat op microfiche bewaard gebleven.
- 93.348** Tekening 348
Dit stuk is alleen als substituuat op microfiche bewaard gebleven.
- 93.349** Tekening 349
Dit stuk is alleen als substituuat op microfiche bewaard gebleven.
- 93.350** Tekening 350
Dit stuk is alleen als substituuat op microfiche bewaard gebleven.
- 93.351** Tekening 351
Dit stuk is alleen als substituuat op microfiche bewaard gebleven.
- 93.352** Tekening 352
Dit stuk is alleen als substituuat op microfiche bewaard gebleven.
- 93.353** Tekening 353
Dit stuk is alleen als substituuat op microfiche bewaard gebleven.
- 93.354** Tekening 354
Dit stuk is als origineel bewaard gebleven.
- 93.355** Tekening 355
Dit stuk is als origineel bewaard gebleven.
- 93.356** Tekening 356
Dit stuk is alleen als substituuat op microfiche bewaard gebleven.
- 93.357** Tekening 357
Dit stuk is alleen als substituuat op microfiche bewaard gebleven.
- 93.358** Tekening 358
Dit stuk is alleen als substituuat op microfiche bewaard gebleven.
- 93.359** Tekening 359
Dit stuk is alleen als substituuat op microfiche bewaard gebleven.
- 93.360** Tekening 360
Dit stuk is alleen als substituuat op microfiche bewaard gebleven.
- 93.361** Tekening 361
Dit stuk is alleen als substituuat op microfiche bewaard gebleven.
- 93.362** Tekening 362
Dit stuk is als origineel bewaard gebleven.
- 93.363** Tekening 363
Dit stuk is alleen als substituuat op microfiche bewaard gebleven.
- 93.364** Tekening 364
Dit stuk is alleen als substituuat op microfiche bewaard gebleven.
- 93.365** Tekening 365
Dit stuk is alleen als substituuat op microfiche bewaard gebleven.
- 93.366** Tekening 366
Dit stuk is alleen als substituuat op microfiche bewaard gebleven.
- 93.367** Tekening 367
Dit stuk is alleen als substituuat op microfiche bewaard gebleven.
- 93.368** Tekening 368
Dit stuk is als origineel bewaard gebleven.
- 93.369** Tekening 369
Dit stuk is alleen als substituuat op microfiche bewaard gebleven.
- 93.370** Tekening 370
Dit stuk is alleen als substituuat op microfiche bewaard gebleven.
- 93.371** Tekening 371
Dit stuk is alleen als substituuat op microfiche bewaard gebleven.
- 93.372** Tekening 372
Dit stuk is alleen als substituuat op microfiche bewaard gebleven.
- 93.373** Tekening 373

- 93.374** Dit stuk is alleen als substituut op microfiche bewaard gebleven.
Tekening 374
- 93.375** Dit stuk is als origineel bewaard gebleven.
Tekening 375
- 93.376** Dit stuk is alleen als substituut op microfiche bewaard gebleven.
Tekening 376
- 93.377** Dit stuk is alleen als substituut op microfiche bewaard gebleven.
Tekening 377
- 93.378** Dit stuk is als origineel bewaard gebleven.
Tekening 378
- 93.379** Dit stuk is alleen als substituut op microfiche bewaard gebleven.
Tekening 379
- 93.380** Dit stuk is alleen als substituut op microfiche bewaard gebleven.
Tekening 380
- 93.381** Dit stuk is alleen als substituut op microfiche bewaard gebleven.
Tekening 381
- 93.382** Dit stuk is alleen als substituut op microfiche bewaard gebleven.
Tekening 382
- 93.383** Dit stuk is als origineel bewaard gebleven.
Tekening 383
- 93.384** Dit stuk is alleen als substituut op microfiche bewaard gebleven.
Tekening 384
- 93.385** Dit stuk is alleen als substituut op microfiche bewaard gebleven.
Tekening 385
- 93.386** Dit stuk is als origineel bewaard gebleven.
Tekening 386
- 93.387** Dit stuk is alleen als substituut op microfiche bewaard gebleven.
Tekening 387
- 93.388** Dit stuk is alleen als substituut op microfiche bewaard gebleven.
Tekening 388
- 93.389** Dit stuk is alleen als substituut op microfiche bewaard gebleven.
Tekening 389
- 93.390** Dit stuk is als origineel bewaard gebleven.
Tekening 390
- 93.391** Dit stuk is als origineel bewaard gebleven.
Tekening 391
- 93.392** Dit stuk is als origineel bewaard gebleven.
Tekening 392
- 93.393** Dit stuk is als origineel bewaard gebleven.
Tekening 393
- 93.394** Dit stuk is als origineel bewaard gebleven.
Tekening 394
- 93.395** Dit stuk is alleen als substituut op microfiche bewaard gebleven.
Tekening 395
- 93.396** Dit stuk is alleen als substituut op microfiche bewaard gebleven.
Tekening 396
- 93.397** Dit stuk is alleen als substituut op microfiche bewaard gebleven.
Tekening 397
- 93.398** Dit stuk is alleen als substituut op microfiche bewaard gebleven.
Tekening 398
- 93.399** Dit stuk is alleen als substituut op microfiche bewaard gebleven.
Tekening 399
- 93.400** Dit stuk is als origineel bewaard gebleven.
Tekening 400
- 93.401** Dit stuk is als origineel bewaard gebleven.
Tekening 401
- 93.402** Dit stuk is alleen als substituut op microfiche bewaard gebleven.
Tekening 402

- 93.403** Tekening 403
Dit stuk is als origineel bewaard gebleven.
- 93.404** Tekening 404
Dit stuk is als origineel bewaard gebleven.
- 93.405** Tekening 405
Dit stuk is als origineel bewaard gebleven.
- 93.406** Tekening 406
Dit stuk is als origineel bewaard gebleven.
- 93.407** Tekening 407
Dit stuk is als origineel bewaard gebleven.
- 93.408** Tekening 408
Dit stuk is als origineel bewaard gebleven.
- 93.409** Tekening 409
Dit stuk is als origineel bewaard gebleven.
- 93.410** Tekening 410
Dit stuk is als origineel bewaard gebleven.
- 93.411** Tekening 411
Dit stuk is als origineel bewaard gebleven.

94.1-94.6 Stadhouderskade 84; Internaat voor onbehuisde schoolgaande kinderen -
Tekeningen voor de inrichting
1933-1934
Schaal 1:100
Betreft tekeningen van de Dienst Publieke Werken van Amsterdam. 6 bladen

- 94.1** Tekening 1
Dit stuk is alleen als substituuat op microfiche bewaard gebleven.
- 94.2** Tekening 2
Dit stuk is alleen als substituuat op microfiche bewaard gebleven.
- 94.3** Tekening 3
Dit stuk is alleen als substituuat op microfiche bewaard gebleven.
- 94.4** Tekening 4
Dit stuk is alleen als substituuat op microfiche bewaard gebleven.
- 94.5** Tekening 5
Dit stuk is alleen als substituuat op microfiche bewaard gebleven.
- 94.6** Tekening 6
Dit stuk is alleen als substituuat op microfiche bewaard gebleven.

95.1-95.23 Stadhouderskade 86: Rijksacademie van Beeldende Kunsten - Bestek- en
werktekeningen voor de bouw en verbouw, revisietekeningen, [B. de Greef e.a.]
[ca. 1875]-1937 23 bladen
Schaal 1:50-1:1000
Bestektekeningen horen bij bestek nr. 67 [1926].
Overgebleven originelen, ondernummering: 2

- 95.1** Tekening 1
Dit stuk is alleen als substituuat op microfiche bewaard gebleven.
- 95.2** Tekening 2
Dit stuk is als origineel bewaard gebleven.
- 95.3** Tekening 3
Dit stuk is alleen als substituuat op microfiche bewaard gebleven.
- 95.4** Tekening 4
Dit stuk is alleen als substituuat op microfiche bewaard gebleven.
- 95.5** Tekening 5
Dit stuk is alleen als substituuat op microfiche bewaard gebleven.
- 95.6** Tekening 6
Dit stuk is alleen als substituuat op microfiche bewaard gebleven.
- 95.7** Tekening 7
Dit stuk is alleen als substituuat op microfiche bewaard gebleven.
- 95.8** Tekening 8
Dit stuk is alleen als substituuat op microfiche bewaard gebleven.

- 95.9** Tekening 9
Dit stuk is alleen als substituuat op microfiche bewaard gebleven.
- 95.10** Tekening 10
Dit stuk is alleen als substituuat op microfiche bewaard gebleven.
- 95.11** Tekening 11
Dit stuk is alleen als substituuat op microfiche bewaard gebleven.
- 95.12** Tekening 12
Dit stuk is alleen als substituuat op microfiche bewaard gebleven.
- 95.13** Tekening 13
Dit stuk is alleen als substituuat op microfiche bewaard gebleven.
- 95.14** Tekening 14
Dit stuk is alleen als substituuat op microfiche bewaard gebleven.
- 95.15** Tekening 15
Dit stuk is alleen als substituuat op microfiche bewaard gebleven.
- 95.16** Tekening 16
Dit stuk is alleen als substituuat op microfiche bewaard gebleven.
- 95.17** Tekening 17
Dit stuk is alleen als substituuat op microfiche bewaard gebleven.
- 95.18** Tekening 18
Dit stuk is alleen als substituuat op microfiche bewaard gebleven.
- 95.19** Tekening 19
Dit stuk is alleen als substituuat op microfiche bewaard gebleven.
- 95.20** Tekening 20
Dit stuk is alleen als substituuat op microfiche bewaard gebleven.
- 95.21** Tekening 21
Dit stuk is alleen als substituuat op microfiche bewaard gebleven.
- 95.22** Tekening 22
Dit stuk is alleen als substituuat op microfiche bewaard gebleven.
- 95.23** Tekening 23
Dit stuk is alleen als substituuat op microfiche bewaard gebleven.
- 96.1-96.2** Stadionweg 131-137: Politiepost, revierbureau - Tekeningen voor de inrichting
[ca. 1940] 2 bladen
Schaal 1:100-1:1000
- 96.1** Tekening 1
Dit stuk is alleen als substituuat op microfiche bewaard gebleven.
- 96.2** Tekening 2
Dit stuk is alleen als substituuat op microfiche bewaard gebleven.
- 97.1** Westerdok: Vrachtgoederenloods van de H.IJ.S.M. - Bestektekening voor de bouw
1923 1 blad
Schaal 1:100-1:1000
Hoort bij bestek nr. 1295.
Verwijzing naar het archief van de H.IJ.S.M. Weg en Werken.
Dit stuk is alleen als substituuat op microfiche bewaard gebleven.
- 98.1-98.24** Westerdoksdijk 2: Koloniaal Etablissement, rijks politie te water - Tekeningen voor
de bouw en de verbouw, P.H. van Niftrik e.a. 24 bladen
1901-1917
Schaal 1:100
Overgebleven originelen, ondernummering: 1/2/3/4/5/6/7
- 98.1** Tekening 1
Dit stuk is als origineel bewaard gebleven.
- 98.2** Tekening 2
Dit stuk is als origineel bewaard gebleven.
- 98.3** Tekening 3
Dit stuk is als origineel bewaard gebleven.
- 98.4** Tekening 4
Dit stuk is als origineel bewaard gebleven.

- 98.5** Tekening 5
Dit stuk is als origineel bewaard gebleven.
- 98.6** Tekening 6
Dit stuk is als origineel bewaard gebleven.
- 98.7** Tekening 7
Dit stuk is als origineel bewaard gebleven.
- 98.8** Tekening 8
Dit stuk is alleen als substituut op microfiche bewaard gebleven.
- 98.9** Tekening 9
Dit stuk is alleen als substituut op microfiche bewaard gebleven.
- 98.10** Tekening 10
Dit stuk is alleen als substituut op microfiche bewaard gebleven.
- 98.11** Tekening 11
Dit stuk is alleen als substituut op microfiche bewaard gebleven.
- 98.12** Tekening 12
Dit stuk is alleen als substituut op microfiche bewaard gebleven.
- 98.13** Tekening 13
Dit stuk is alleen als substituut op microfiche bewaard gebleven.
- 98.14** Tekening 14
Dit stuk is alleen als substituut op microfiche bewaard gebleven.
- 98.15** Tekening 15
Dit stuk is alleen als substituut op microfiche bewaard gebleven.
- 98.16** Tekening 16
Dit stuk is alleen als substituut op microfiche bewaard gebleven.
- 98.17** Tekening 17
Dit stuk is alleen als substituut op microfiche bewaard gebleven.
- 98.18** Tekening 18
Dit stuk is alleen als substituut op microfiche bewaard gebleven.
- 98.19** Tekening 19
Dit stuk is alleen als substituut op microfiche bewaard gebleven.
- 98.20** Tekening 20
Dit stuk is alleen als substituut op microfiche bewaard gebleven.
- 98.21** Tekening 21
Dit stuk is alleen als substituut op microfiche bewaard gebleven.
- 98.22** Tekening 22
Dit stuk is alleen als substituut op microfiche bewaard gebleven.
- 98.23** Tekening 23
Dit stuk is alleen als substituut op microfiche bewaard gebleven.
- 98.24** Tekening 24
Dit stuk is alleen als substituut op microfiche bewaard gebleven.

99.1 Schipholweg 270, Badhoevedorp: Rijksluchtvaartdienst - Bestektekening voor de bouw
[ca. 1935] 1 blad
Schaal 1:100-1:1000
Dit stuk is alleen als substituut op microfiche bewaard gebleven.

100.1-100.4 Dorpsstraatweg, Nieuwendam: Post- en telegraafgebouw - Bestektekeningen voor de bouw
[ca. 1900]-1936 4 bladen
Schaal 1:100-1:2500
Met opmetingstekening van het terrein van voor de bouw. Met een bijgewerkte tekening tot 1936.

- 100.1** Tekening 1
Dit stuk is alleen als substituut op microfiche bewaard gebleven.
- 100.2** Tekening 2
Dit stuk is alleen als substituut op microfiche bewaard gebleven.
- 100.3** Tekening 3
Dit stuk is alleen als substituut op microfiche bewaard gebleven.
- 100.4** Tekening 4

Dit stuk is alleen als substituuat op microfiche bewaard gebleven.

101.1-101.91**Schellingwoude: Vliegtuiglods met wachtgebouw - Ontwerp-, bestek- en werktekeningen voor de bouw en constructie- en revisietekeningen**

1915-1922

91 bladen

Schaal 1:1-20.000

Horen bij contract nr. 13 en bij bestek nr. 22 1915, nr. 6 1921. Met kadasterkaart van Schellingwoude e.o.

- 101.1** Tekening 1
Dit stuk is alleen als substituuat op microfiche bewaard gebleven.
- 101.2** Tekening 2
Dit stuk is alleen als substituuat op microfiche bewaard gebleven.
- 101.3** Tekening 3
Dit stuk is alleen als substituuat op microfiche bewaard gebleven.
- 101.4** Tekening 4
Dit stuk is alleen als substituuat op microfiche bewaard gebleven.
- 101.5** Tekening 5
Dit stuk is alleen als substituuat op microfiche bewaard gebleven.
- 101.6** Tekening 6
Dit stuk is alleen als substituuat op microfiche bewaard gebleven.
- 101.7** Tekening 7
Dit stuk is alleen als substituuat op microfiche bewaard gebleven.
- 101.8** Tekening 8
Dit stuk is alleen als substituuat op microfiche bewaard gebleven.
- 101.9** Tekening 9
Dit stuk is alleen als substituuat op microfiche bewaard gebleven.
- 101.10** Tekening 10
Dit stuk is alleen als substituuat op microfiche bewaard gebleven.
- 101.11** Tekening 11
Dit stuk is alleen als substituuat op microfiche bewaard gebleven.
- 101.12** Tekening 12
Dit stuk is alleen als substituuat op microfiche bewaard gebleven.
- 101.13** Tekening 13
Dit stuk is alleen als substituuat op microfiche bewaard gebleven.
- 101.14** Tekening 14
Dit stuk is alleen als substituuat op microfiche bewaard gebleven.
- 101.15** Tekening 15
Dit stuk is alleen als substituuat op microfiche bewaard gebleven.
- 101.16** Tekening 16
Dit stuk is alleen als substituuat op microfiche bewaard gebleven.
- 101.17** Tekening 17
Dit stuk is alleen als substituuat op microfiche bewaard gebleven.
- 101.18** Tekening 18
Dit stuk is alleen als substituuat op microfiche bewaard gebleven.
- 101.19** Tekening 19
Dit stuk is alleen als substituuat op microfiche bewaard gebleven.
- 101.20** Tekening 20
Dit stuk is alleen als substituuat op microfiche bewaard gebleven.
- 101.21** Tekening 21
Dit stuk is alleen als substituuat op microfiche bewaard gebleven.
- 101.22** Tekening 22
Dit stuk is alleen als substituuat op microfiche bewaard gebleven.
- 101.23** Tekening 23
Dit stuk is alleen als substituuat op microfiche bewaard gebleven.
- 101.24** Tekening 24
Dit stuk is alleen als substituuat op microfiche bewaard gebleven.
- 101.25** Tekening 25
Dit stuk is alleen als substituuat op microfiche bewaard gebleven.

-
- 101.26** Tekening 26
Dit stuk is alleen als substituuat op microfiche bewaard gebleven.
- 101.27** Tekening 27
Dit stuk is alleen als substituuat op microfiche bewaard gebleven.
- 101.28** Tekening 28
Dit stuk is alleen als substituuat op microfiche bewaard gebleven.
- 101.29** Tekening 29
Dit stuk is alleen als substituuat op microfiche bewaard gebleven.
- 101.30** Tekening 30
Dit stuk is alleen als substituuat op microfiche bewaard gebleven.
- 101.31** Tekening 31
Dit stuk is alleen als substituuat op microfiche bewaard gebleven.
- 101.32** Tekening 32
Dit stuk is alleen als substituuat op microfiche bewaard gebleven.
- 101.33** Tekening 33
Dit stuk is alleen als substituuat op microfiche bewaard gebleven.
- 101.34** Tekening 34
Dit stuk is alleen als substituuat op microfiche bewaard gebleven.
- 101.35** Tekening 35
Dit stuk is alleen als substituuat op microfiche bewaard gebleven.
- 101.36** Tekening 36
Dit stuk is alleen als substituuat op microfiche bewaard gebleven.
- 101.37** Tekening 37
Dit stuk is alleen als substituuat op microfiche bewaard gebleven.
- 101.38** Tekening 38
Dit stuk is alleen als substituuat op microfiche bewaard gebleven.
- 101.39** Tekening 39
Dit stuk is alleen als substituuat op microfiche bewaard gebleven.
- 101.40** Tekening 40
Dit stuk is alleen als substituuat op microfiche bewaard gebleven.
- 101.41** Tekening 41
Dit stuk is alleen als substituuat op microfiche bewaard gebleven.
- 101.42** Tekening 42
Dit stuk is alleen als substituuat op microfiche bewaard gebleven.
- 101.43** Tekening 43
Dit stuk is alleen als substituuat op microfiche bewaard gebleven.
- 101.44** Tekening 44
Dit stuk is alleen als substituuat op microfiche bewaard gebleven.
- 101.45** Tekening 45
Dit stuk is alleen als substituuat op microfiche bewaard gebleven.
- 101.46** Tekening 46
Dit stuk is alleen als substituuat op microfiche bewaard gebleven.
- 101.47** Tekening 47
Dit stuk is alleen als substituuat op microfiche bewaard gebleven.
- 101.48** Tekening 48
Dit stuk is alleen als substituuat op microfiche bewaard gebleven.
- 101.49** Tekening 49
Dit stuk is alleen als substituuat op microfiche bewaard gebleven.
- 101.50** Tekening 50
Dit stuk is alleen als substituuat op microfiche bewaard gebleven.
- 101.51** Tekening 51
Dit stuk is alleen als substituuat op microfiche bewaard gebleven.
- 101.52** Tekening 52
Dit stuk is alleen als substituuat op microfiche bewaard gebleven.
- 101.53** Tekening 53
Dit stuk is alleen als substituuat op microfiche bewaard gebleven.
- 101.54** Tekening 54
Dit stuk is alleen als substituuat op microfiche bewaard gebleven.
- 101.55** Tekening 55

- 101.56** Dit stuk is alleen als substituut op microfiche bewaard gebleven.
Tekening 56
- 101.57** Dit stuk is alleen als substituut op microfiche bewaard gebleven.
Tekening 57
- 101.58** Dit stuk is alleen als substituut op microfiche bewaard gebleven.
Tekening 58
- 101.59** Dit stuk is alleen als substituut op microfiche bewaard gebleven.
Tekening 59
- 101.60** Dit stuk is alleen als substituut op microfiche bewaard gebleven.
Tekening 60
- 101.61** Dit stuk is alleen als substituut op microfiche bewaard gebleven.
Tekening 61
- 101.62** Dit stuk is alleen als substituut op microfiche bewaard gebleven.
Tekening 62
- 101.63** Dit stuk is alleen als substituut op microfiche bewaard gebleven.
Tekening 63
- 101.64** Dit stuk is alleen als substituut op microfiche bewaard gebleven.
Tekening 64
- 101.65** Dit stuk is alleen als substituut op microfiche bewaard gebleven.
Tekening 65
- 101.66** Dit stuk is alleen als substituut op microfiche bewaard gebleven.
Tekening 66
- 101.67** Dit stuk is alleen als substituut op microfiche bewaard gebleven.
Tekening 67
- 101.68** Dit stuk is alleen als substituut op microfiche bewaard gebleven.
Tekening 68
- 101.69** Dit stuk is alleen als substituut op microfiche bewaard gebleven.
Tekening 69
- 101.70** Dit stuk is alleen als substituut op microfiche bewaard gebleven.
Tekening 70
- 101.71** Dit stuk is alleen als substituut op microfiche bewaard gebleven.
Tekening 71
- 101.72** Dit stuk is alleen als substituut op microfiche bewaard gebleven.
Tekening 72
- 101.73** Dit stuk is alleen als substituut op microfiche bewaard gebleven.
Tekening 73
- 101.74** Dit stuk is alleen als substituut op microfiche bewaard gebleven.
Tekening 74
- 101.75** Dit stuk is alleen als substituut op microfiche bewaard gebleven.
Tekening 75
- 101.76** Dit stuk is alleen als substituut op microfiche bewaard gebleven.
Tekening 76
- 101.77** Dit stuk is alleen als substituut op microfiche bewaard gebleven.
Tekening 77
- 101.78** Dit stuk is alleen als substituut op microfiche bewaard gebleven.
Tekening 78
- 101.79** Dit stuk is alleen als substituut op microfiche bewaard gebleven.
Tekening 79
- 101.80** Dit stuk is alleen als substituut op microfiche bewaard gebleven.
Tekening 80
- 101.81** Dit stuk is alleen als substituut op microfiche bewaard gebleven.
Tekening 81
- 101.82** Dit stuk is alleen als substituut op microfiche bewaard gebleven.
Tekening 82
- 101.83** Dit stuk is alleen als substituut op microfiche bewaard gebleven.
Tekening 83
- 101.84** Dit stuk is alleen als substituut op microfiche bewaard gebleven.
Tekening 84

- 101.85** Tekening 85
Dit stuk is alleen als substituuat op microfiche bewaard gebleven.
- 101.86** Tekening 86
Dit stuk is alleen als substituuat op microfiche bewaard gebleven.
- 101.87** Tekening 87
Dit stuk is alleen als substituuat op microfiche bewaard gebleven.
- 101.88** Tekening 88
Dit stuk is alleen als substituuat op microfiche bewaard gebleven.
- 101.89** Tekening 89
Dit stuk is alleen als substituuat op microfiche bewaard gebleven.
- 101.90** Tekening 90
Dit stuk is alleen als substituuat op microfiche bewaard gebleven.
- 101.91** Tekening 91
Dit stuk is alleen als substituuat op microfiche bewaard gebleven.

- 102.1** Tegenover de Oranjesluizen, Schellingwoude: Hulp- post- en telegraafgebouw - Bestektekening voor de bouw
[ca. 1910]-1930 1 blad
Schaal 1:100-1:500
Bijgewerkt tot 1930.
Overgebleven originelen, ondernummering: 1
Dit stuk is als origineel bewaard gebleven.

103.1-103.31

- Haagseweg 50, Sloten: Drinkwatervoorziening - Ontwerptekeningen voor de bouw en revisietekeningen, P.C.J. Noorduijn, R. v.Royen, J.Z. Stuten
1902-1948 16 bladen
Schaal 1:50-1:1000
Met bijgewerkte tekeningen tot 1948.
Met tekeningen uit de archieven van de Genie, Plans van Gebouwen, nrs. A245a, A245b, A246a, A247a en A247b.
Nummers 103.1 t/m 103.15 komen niet op de microfilms voor. Overgebleven originelen, ondernummering: 30/31
- 103.16** Tekening 16
Dit stuk is alleen als substituuat op microfiche bewaard gebleven.
- 103.17** Tekening 17
Dit stuk is alleen als substituuat op microfiche bewaard gebleven.
- 103.18** Tekening 18
Dit stuk is alleen als substituuat op microfiche bewaard gebleven.
- 103.19** Tekening 19
Dit stuk is alleen als substituuat op microfiche bewaard gebleven.
- 103.20** Tekening 20
Dit stuk is alleen als substituuat op microfiche bewaard gebleven.
- 103.21** Tekening 21
Dit stuk is alleen als substituuat op microfiche bewaard gebleven.
- 103.22** Tekening 22
Dit stuk is alleen als substituuat op microfiche bewaard gebleven.
- 103.23** Tekening 23
Dit stuk is alleen als substituuat op microfiche bewaard gebleven.
- 103.24** Tekening 24
Dit stuk is alleen als substituuat op microfiche bewaard gebleven.
- 103.25** Tekening 25
Dit stuk is alleen als substituuat op microfiche bewaard gebleven.
- 103.26** Tekening 26
Dit stuk is alleen als substituuat op microfiche bewaard gebleven.
- 103.27** Tekening 27
Dit stuk is alleen als substituuat op microfiche bewaard gebleven.
- 103.28** Tekening 28
Dit stuk is alleen als substituuat op microfiche bewaard gebleven.

- 103.29** Tekening 29
Dit stuk is alleen als substituut op microfiche bewaard gebleven.
- 103.30** Tekening 30
Dit stuk is als origineel bewaard gebleven.
- 103.31** Tekening 31
Dit stuk is als origineel bewaard gebleven.

ANLOO

- 104.1** Exterveensekanaal 292-294: Kazerne voor een brigade marechaussee - Bestektekening voor de bouw 1 blad
- 1910
Schaal 1:100-1:500
Uit archief E.a.l. 84, genie 4de commandement Assen. Genie, Plans van Gebouwen nr. A260b, dd 135/1941 Zwolle E.a.l.
Overgebleven originelen, ondernummering: 1
Dit stuk is als origineel bewaard gebleven.

TER APEL, ZIE VLAGTWEDDE

APELDOORN

- 105.1-105.61** Arnhemseweg 346-348: Aartsbisschoppelijk Klein-Seminarie, complex de Weyert, Rijkspolitie Verkeersschool C.I.O.V. - Werk- en constructietekeningen voor de bouw, J.M. van Hardeveld 61 bladen
- [ca. 1932]-1935
Schaal 1:10-1:200
Zie ook bestekkenverzameling inv.nr. 1718.
- 105.1** Tekening 1
Dit stuk is alleen als substituut op microfiche bewaard gebleven.
- 105.2** Tekening 2
Dit stuk is alleen als substituut op microfiche bewaard gebleven.
- 105.3** Tekening 3
Dit stuk is alleen als substituut op microfiche bewaard gebleven.
- 105.4** Tekening 4
Dit stuk is alleen als substituut op microfiche bewaard gebleven.
- 105.5** Tekening 5
Dit stuk is alleen als substituut op microfiche bewaard gebleven.
- 105.6** Tekening 6
Dit stuk is alleen als substituut op microfiche bewaard gebleven.
- 105.7** Tekening 7
Dit stuk is alleen als substituut op microfiche bewaard gebleven.
- 105.8** Tekening 8
Dit stuk is alleen als substituut op microfiche bewaard gebleven.
- 105.9** Tekening 9
Dit stuk is alleen als substituut op microfiche bewaard gebleven.
- 105.10** Tekening 10
Dit stuk is alleen als substituut op microfiche bewaard gebleven.
- 105.11** Tekening 11
Dit stuk is alleen als substituut op microfiche bewaard gebleven.
- 105.12** Tekening 12
Dit stuk is alleen als substituut op microfiche bewaard gebleven.
- 105.13** Tekening 13
Dit stuk is alleen als substituut op microfiche bewaard gebleven.
- 105.14** Tekening 14
Dit stuk is alleen als substituut op microfiche bewaard gebleven.
- 105.15** Tekening 15

- 105.16 Dit stuk is alleen als substituut op microfiche bewaard gebleven.
Tekening 16
- 105.17 Dit stuk is alleen als substituut op microfiche bewaard gebleven.
Tekening 17
- 105.18 Dit stuk is alleen als substituut op microfiche bewaard gebleven.
Tekening 18
- 105.19 Dit stuk is alleen als substituut op microfiche bewaard gebleven.
Tekening 19
- 105.20 Dit stuk is alleen als substituut op microfiche bewaard gebleven.
Tekening 20
- 105.21 Dit stuk is alleen als substituut op microfiche bewaard gebleven.
Tekening 21
- 105.22 Dit stuk is alleen als substituut op microfiche bewaard gebleven.
Tekening 22
- 105.23 Dit stuk is alleen als substituut op microfiche bewaard gebleven.
Tekening 23
- 105.24 Dit stuk is alleen als substituut op microfiche bewaard gebleven.
Tekening 24
- 105.25 Dit stuk is alleen als substituut op microfiche bewaard gebleven.
Tekening 25
- 105.26 Dit stuk is alleen als substituut op microfiche bewaard gebleven.
Tekening 26
- 105.27 Dit stuk is alleen als substituut op microfiche bewaard gebleven.
Tekening 27
- 105.28 Dit stuk is alleen als substituut op microfiche bewaard gebleven.
Tekening 28
- 105.29 Dit stuk is alleen als substituut op microfiche bewaard gebleven.
Tekening 29
- 105.30 Dit stuk is alleen als substituut op microfiche bewaard gebleven.
Tekening 30
- 105.31 Dit stuk is alleen als substituut op microfiche bewaard gebleven.
Tekening 31
- 105.32 Dit stuk is alleen als substituut op microfiche bewaard gebleven.
Tekening 32
- 105.33 Dit stuk is alleen als substituut op microfiche bewaard gebleven.
Tekening 33
- 105.34 Dit stuk is alleen als substituut op microfiche bewaard gebleven.
Tekening 34
- 105.35 Dit stuk is alleen als substituut op microfiche bewaard gebleven.
Tekening 35
- 105.36 Dit stuk is alleen als substituut op microfiche bewaard gebleven.
Tekening 36
- 105.37 Dit stuk is alleen als substituut op microfiche bewaard gebleven.
Tekening 37
- 105.38 Dit stuk is alleen als substituut op microfiche bewaard gebleven.
Tekening 38
- 105.39 Dit stuk is alleen als substituut op microfiche bewaard gebleven.
Tekening 39
- 105.40 Dit stuk is alleen als substituut op microfiche bewaard gebleven.
Tekening 40
- 105.41 Dit stuk is alleen als substituut op microfiche bewaard gebleven.
Tekening 41
- 105.42 Dit stuk is alleen als substituut op microfiche bewaard gebleven.
Tekening 42
- 105.43 Dit stuk is alleen als substituut op microfiche bewaard gebleven.
Tekening 43
- 105.44 Dit stuk is alleen als substituut op microfiche bewaard gebleven.
Tekening 44

- 105.45** Tekening 45
Dit stuk is alleen als substituuat op microfiche bewaard gebleven.
- 105.46** Tekening 46
Dit stuk is alleen als substituuat op microfiche bewaard gebleven.
- 105.47** Tekening 47
Dit stuk is alleen als substituuat op microfiche bewaard gebleven.
- 105.48** Tekening 48
Dit stuk is alleen als substituuat op microfiche bewaard gebleven.
- 105.49** Tekening 49
Dit stuk is alleen als substituuat op microfiche bewaard gebleven.
- 105.50** Tekening 50
Dit stuk is alleen als substituuat op microfiche bewaard gebleven.
- 105.51** Tekening 51
Dit stuk is alleen als substituuat op microfiche bewaard gebleven.
- 105.52** Tekening 52
Dit stuk is alleen als substituuat op microfiche bewaard gebleven.
- 105.53** Tekening 53
Dit stuk is alleen als substituuat op microfiche bewaard gebleven.
- 105.54** Tekening 54
Dit stuk is alleen als substituuat op microfiche bewaard gebleven.
- 105.55** Tekening 55
Dit stuk is alleen als substituuat op microfiche bewaard gebleven.
- 105.56** Tekening 56
Dit stuk is alleen als substituuat op microfiche bewaard gebleven.
- 105.57** Tekening 57
Dit stuk is alleen als substituuat op microfiche bewaard gebleven.
- 105.58** Tekening 58
Dit stuk is alleen als substituuat op microfiche bewaard gebleven.
- 105.59** Tekening 59
Dit stuk is alleen als substituuat op microfiche bewaard gebleven.
- 105.60** Tekening 60
Dit stuk is alleen als substituuat op microfiche bewaard gebleven.
- 105.61** Tekening 61
Dit stuk is alleen als substituuat op microfiche bewaard gebleven.

106.1-106.36

Deventerstraat 16-18: Post- en telegraafgebouw - Bestek- en constructietekeningen voor bouw, aanbouw en verbouw

1930-1937

36 bladen

Schaal 1:1-1:100

Bestektekeningen horen bij bestek nr. 1 1936.

Zie ook fotoverzameling inv.nr. 1613.

- 106.1** Tekening 1
Dit stuk is alleen als substituuat op microfiche bewaard gebleven.
- 106.2** Tekening 2
Dit stuk is alleen als substituuat op microfiche bewaard gebleven.
- 106.3** Tekening 3
Dit stuk is alleen als substituuat op microfiche bewaard gebleven.
- 106.4** Tekening 4
Dit stuk is alleen als substituuat op microfiche bewaard gebleven.
- 106.5** Tekening 5
Dit stuk is alleen als substituuat op microfiche bewaard gebleven.
- 106.6** Tekening 6
Dit stuk is alleen als substituuat op microfiche bewaard gebleven.
- 106.7** Tekening 7
Dit stuk is alleen als substituuat op microfiche bewaard gebleven.
- 106.8** Tekening 8
Dit stuk is alleen als substituuat op microfiche bewaard gebleven.
- 106.9** Tekening 9

- 106.10** Dit stuk is alleen als substituut op microfiche bewaard gebleven.
Tekening 10
- 106.11** Dit stuk is alleen als substituut op microfiche bewaard gebleven.
Tekening 11
- 106.12** Dit stuk is alleen als substituut op microfiche bewaard gebleven.
Tekening 12
- 106.13** Dit stuk is alleen als substituut op microfiche bewaard gebleven.
Tekening 13
- 106.14** Dit stuk is alleen als substituut op microfiche bewaard gebleven.
Tekening 14
- 106.15** Dit stuk is alleen als substituut op microfiche bewaard gebleven.
Tekening 15
- 106.16** Dit stuk is alleen als substituut op microfiche bewaard gebleven.
Tekening 16
- 106.17** Dit stuk is alleen als substituut op microfiche bewaard gebleven.
Tekening 17
- 106.18** Dit stuk is alleen als substituut op microfiche bewaard gebleven.
Tekening 18
- 106.19** Dit stuk is alleen als substituut op microfiche bewaard gebleven.
Tekening 19
- 106.20** Dit stuk is alleen als substituut op microfiche bewaard gebleven.
Tekening 20
- 106.21** Dit stuk is alleen als substituut op microfiche bewaard gebleven.
Tekening 21
- 106.22** Dit stuk is alleen als substituut op microfiche bewaard gebleven.
Tekening 22
- 106.23** Dit stuk is alleen als substituut op microfiche bewaard gebleven.
Tekening 23
- 106.24** Dit stuk is alleen als substituut op microfiche bewaard gebleven.
Tekening 24
- 106.25** Dit stuk is alleen als substituut op microfiche bewaard gebleven.
Tekening 25
- 106.26** Dit stuk is alleen als substituut op microfiche bewaard gebleven.
Tekening 26
- 106.27** Dit stuk is alleen als substituut op microfiche bewaard gebleven.
Tekening 27
- 106.28** Dit stuk is alleen als substituut op microfiche bewaard gebleven.
Tekening 28
- 106.29** Dit stuk is alleen als substituut op microfiche bewaard gebleven.
Tekening 29
- 106.30** Dit stuk is alleen als substituut op microfiche bewaard gebleven.
Tekening 30
- 106.31** Dit stuk is alleen als substituut op microfiche bewaard gebleven.
Tekening 31
- 106.32** Dit stuk is alleen als substituut op microfiche bewaard gebleven.
Tekening 32
- 106.33** Dit stuk is alleen als substituut op microfiche bewaard gebleven.
Tekening 33
- 106.34** Dit stuk is alleen als substituut op microfiche bewaard gebleven.
Tekening 34
- 106.35** Dit stuk is alleen als substituut op microfiche bewaard gebleven.
Tekening 35
- 106.36** Dit stuk is alleen als substituut op microfiche bewaard gebleven.
Tekening 36

Bijgewerkt tot 1951.
Overgebleven originelen, ondernummering: 1
Dit stuk is als origineel bewaard gebleven.

- 108.1-128.1** Koninklijk Paleis Het Loo en aangehörigheden / Museum
- 108.1-108.2** Algemeen: Kaarten van Apeldoorn e.o., [ca. 1900] 2 bladen
- Schaal [ca.1:20.000]
Overgebleven originelen, ondernummering: 1/2
- 108.1** Kaart 1
Dit stuk is als origineel bewaard gebleven.
- 108.2** Kaart 2
Dit stuk is als origineel bewaard gebleven.
- 109.1** Algemeen: Kaart van de kroon- en de particuliere-domeinen nabij Uddel, [ca. 1900], 1 blad
- Schaal [ca. 1:20.000]
Overgebleven originelen, ondernummering: 1
Dit stuk is als origineel bewaard gebleven.
- 110.1.1-110.1.2** Park en gebouwen - Plattegronden, [ca. 1910] 2 bladen
- Schaal [ca. 1:1000]-1:5000
Overgebleven originelen, ondernummering: 1/2
- 110.1.1** Kaart 1
Dit stuk is als origineel bewaard gebleven.
- 110.1.2** Kaart 2
Dit stuk is als origineel bewaard gebleven.
- 111.1** Stallen c.a. - Plattegrond, 1904, 1 blad
- Schaal 1:1000
Overgebleven originelen, ondernummering: 1
Dit stuk is als origineel bewaard gebleven.
- 112.1** Paleis, grote binnenplaats - Ontwerptekening voor de aanleg, 1912, 1 blad
- Schaal 1:100
Overgebleven originelen, ondernummering: 1
Dit stuk is als origineel bewaard gebleven.
- 113.1-113.3** Paleis - Plattegronden, revisietekeningen, 1912 3 bladen
- Schaal 1:50
Overgebleven originelen, ondernummering: 1/2/3
- 113.1** Tekening 1
Dit stuk is als origineel bewaard gebleven.
- 113.2** Tekening 2
Dit stuk is als origineel bewaard gebleven.
- 113.3** Tekening 3
Dit stuk is als origineel bewaard gebleven.
- 114.1-114.8** Paleis - Revisietekeningen, 1910-[ca. 1915] 8 bladen
- Schaal 1:200
Overgebleven originelen, ondernummering: 1/2/3/4/5/6/7/8
- 114.1** Tekening 1
Dit stuk is als origineel bewaard gebleven.
- 114.2** Tekening 2
Dit stuk is als origineel bewaard gebleven.
- 114.3** Tekening 3

- 114.4 Dit stuk is als origineel bewaard gebleven.
Tekening 4
- 114.5 Dit stuk is als origineel bewaard gebleven.
Tekening 5
- 114.6 Dit stuk is als origineel bewaard gebleven.
Tekening 6
- 114.7 Dit stuk is als origineel bewaard gebleven.
Tekening 7
- 114.8 Dit stuk is als origineel bewaard gebleven.
Tekening 8
- 114.8 Dit stuk is als origineel bewaard gebleven.
- 115.1-115.4** Grote eetzaal, interieur - Detailtekening voor de inrichting, [ca. 1912]
4 bladen
- Schaal 1:10-1:50
- 115.1** **Tekening 1**
Dit stuk is alleen als substituuut op microfiche bewaard gebleven.
- 115.2** **Tekening 2**
Dit stuk is alleen als substituuut op microfiche bewaard gebleven.
- 115.3** **Tekening 3**
Dit stuk is alleen als substituuut op microfiche bewaard gebleven.
- 115.4** **Tekening 4**
Dit stuk is alleen als substituuut op microfiche bewaard gebleven.
- 116.1-116.2** Kunstzaal - Doorsneden, [ca. 1912]
2 bladen
- Schaal 1:20
Overgebleven originelen, ondernummering: 1
- 116.1** **Tekening 1**
Dit stuk is als origineel bewaard gebleven.
- 116.2** **Tekening 2**
Dit stuk is alleen als substituuut op microfiche bewaard gebleven.
- 117.1** Anti-chambre, interieur - Detailtekening voor de inrichting, [ca. 1912], 1 blad
Schaal 1:20
Dit stuk is alleen als substituuut op microfiche bewaard gebleven.
- 118.1-118.5** Kleine eetzaal, interieur - Detailtekeningen voor de inrichting, 1913
5 bladen
- Schaal 1:10-1:20
Overgebleven originelen, ondernummering: 1/2/4/5
- 118.1** **Tekening 1**
Dit stuk is als origineel bewaard gebleven.
- 118.2** **Tekening 2**
Dit stuk is als origineel bewaard gebleven.
- 118.3** **Tekening 3**
Dit stuk is alleen als substituuut op microfiche bewaard gebleven.
- 118.4** **Tekening 4**
Dit stuk is als origineel bewaard gebleven.
- 118.5** **Tekening 5**
Dit stuk is als origineel bewaard gebleven.
- 119.1-119.3** Bijgebouwen - Ontwerptekeningen voor de bouw, [ca. 1910]
3 bladen
- Schaal 1:100
Overgebleven originelen, ondernummering: 2/3
- 119.1** **Tekening 1**
Dit stuk is alleen als substituuut op microfiche bewaard gebleven.
- 119.2** **Tekening 2**

- 119.3** Dit stuk is als origineel bewaard gebleven.
Tekening 3
Dit stuk is als origineel bewaard gebleven.

120.1-120.19

Nieuw stallengebouw - Ontwerptekeningen voor de bouw, 1904-1905

19 bladen

Schaal 1:100-1:200

Overgebleven originelen, ondernummering:

1/2/3/4/5/6/7/8/9/10/11/12/13/14/15/16/17/18/19

- 120.1** **Tekening 1**
Dit stuk is als origineel bewaard gebleven.
- 120.2** **Tekening 2**
Dit stuk is als origineel bewaard gebleven.
- 120.3** **Tekening 3**
Dit stuk is als origineel bewaard gebleven.
- 120.4** **Tekening 4**
Dit stuk is als origineel bewaard gebleven.
- 120.5** **Tekening 5**
Dit stuk is als origineel bewaard gebleven.
- 120.6** **Tekening 6**
Dit stuk is als origineel bewaard gebleven.
- 120.7** **Tekening 7**
Dit stuk is als origineel bewaard gebleven.
- 120.8** **Tekening 8**
Dit stuk is als origineel bewaard gebleven.
- 120.9** **Tekening 9**
Dit stuk is als origineel bewaard gebleven.
- 120.10** **Tekening 10**
Dit stuk is als origineel bewaard gebleven.
- 120.11** **Tekening 11**
Dit stuk is als origineel bewaard gebleven.
- 120.12** **Tekening 12**
Dit stuk is als origineel bewaard gebleven.
- 120.13** **Tekening 13**
Dit stuk is als origineel bewaard gebleven.
- 120.14** **Tekening 14**
Dit stuk is als origineel bewaard gebleven.
- 120.15** **Tekening 15**
Dit stuk is als origineel bewaard gebleven.
- 120.16** **Tekening 16**
Dit stuk is als origineel bewaard gebleven.
- 120.17** **Tekening 17**
Dit stuk is als origineel bewaard gebleven.
- 120.18** **Tekening 18**
Dit stuk is als origineel bewaard gebleven.
- 120.19** **Tekening 19**
Dit stuk is als origineel bewaard gebleven.

121.1-121.3

Nieuw stallengebouw, interieurs - Ontwerptekeningen voor de inrichting, [ca. 1904]

3 bladen

Schaal 1:20

Overgebleven originelen, ondernummering: 1/2/3

- 121.1** **Tekening 1**
Dit stuk is als origineel bewaard gebleven.
- 121.2** **Tekening 2**
Dit stuk is als origineel bewaard gebleven.

- 121.3** Tekening 3
Dit stuk is als origineel bewaard gebleven.
- 122.1-122.2** Autogarage - Ontwerptekeningen voor de bouw, [ca. 1910] 2 bladen
Schaal 1:50-1:100
Overgebleven originelen, ondernummering: 1/2
- 122.1** Tekening 1
Dit stuk is als origineel bewaard gebleven.
- 122.2** Tekening 2
Dit stuk is als origineel bewaard gebleven.
- 123.1** Autogarage en smederij - Ontwerptekening voor de bouw, [ca. 1910],
1 blad
Schaal 1:100
Overgebleven originelen, ondernummering: 1
Dit stuk is als origineel bewaard gebleven.
- 124.1** Smederij en ziekenstal - Ontwerptekening voor de bouw, 1904, 1
blad
Schaal 1:100
Overgebleven originelen, ondernummering: 1
Dit stuk is als origineel bewaard gebleven.
- 125.1** Woningen - Ontwerptekening voor de bouw, 1904, 1 blad
Schaal 1:100
Overgebleven originelen, ondernummering: 1
Dit stuk is als origineel bewaard gebleven.
- 126.1** Woning voor de opperstalmeester - Ontwerptekening voor de bouw,
1904, 1 blad
Schaal 1:100
Overgebleven originelen, ondernummering: 1
Dit stuk is als origineel bewaard gebleven.
- 127.1** Woningen voor de onderstalmeester en de portier -
Ontwerptekening voor de bouw, 1904, 1 blad
Schaal 1:100
Overgebleven originelen, ondernummering: 1
Dit stuk is als origineel bewaard gebleven.
- 128.1** Bijpostkantoor der posterijen bij het paleis - Opmetingstekening,
1913, 1 blad
Schaal 1:100
Overgebleven originelen, ondernummering: 1
Dit stuk is als origineel bewaard gebleven.

129.1-129.179

- Kootwijkse Zand: Radio Kootwijk c.a. - Plattegronden, ontwerp-, bestek- en
constructietekeningen voor bouw en uitbreiding en revisietekeningen 179 bladen
1920-1940
Schaal 1:1-1:2500
Met tekeningenlijst. Bestektekeningen horen bij bestek nr. 21 [ca. 1920], nr. 13 [ca. 1925], nr. 29 1921
en nr. 21 [ca. 1925]. Betreft tevens de onderkomens van het personeel en de watertoren.
Zie ook fotoverzameling inv.nr. 1613.
Overgebleven originelen, ondernummering: 9/10/11/13/17/21/22/25/28/29/31/32/41/56/60
- 129.1** Tekening 1
Dit stuk is alleen als substituuut op microfiche bewaard gebleven.
- 129.2** Tekening 2
Dit stuk is alleen als substituuut op microfiche bewaard gebleven.
- 129.3** Tekening 3
Dit stuk is alleen als substituuut op microfiche bewaard gebleven.
- 129.4** Tekening 4
Dit stuk is alleen als substituuut op microfiche bewaard gebleven.
- 129.5** Tekening 5
Dit stuk is alleen als substituuut op microfiche bewaard gebleven.

- 129.6** Tekening 6
Dit stuk is alleen als substituut op microfiche bewaard gebleven.
- 129.7** Tekening 7
Dit stuk is alleen als substituut op microfiche bewaard gebleven.
- 129.8** Tekening 8
Dit stuk is alleen als substituut op microfiche bewaard gebleven.
- 129.9** Tekening 9
Dit stuk is als origineel bewaard gebleven.
- 129.10** Tekening 10
Dit stuk is als origineel bewaard gebleven.
- 129.11** Tekening 11
Dit stuk is als origineel bewaard gebleven.
- 129.12** Tekening 12
Dit stuk is alleen als substituut op microfiche bewaard gebleven.
- 129.13** Tekening 13
Dit stuk is als origineel bewaard gebleven.
- 129.14** Tekening 14
Dit stuk is alleen als substituut op microfiche bewaard gebleven.
- 129.15** Tekening 15
Dit stuk is alleen als substituut op microfiche bewaard gebleven.
- 129.16** Tekening 16
Dit stuk is alleen als substituut op microfiche bewaard gebleven.
- 129.17** Tekening 17
Dit stuk is als origineel bewaard gebleven.
- 129.18** Tekening 18
Dit stuk is alleen als substituut op microfiche bewaard gebleven.
- 129.19** Tekening 19
Dit stuk is alleen als substituut op microfiche bewaard gebleven.
- 129.20** Tekening 20
Dit stuk is alleen als substituut op microfiche bewaard gebleven.
- 129.21** Tekening 21
Dit stuk is als origineel bewaard gebleven.
- 129.22** Tekening 22
Dit stuk is als origineel bewaard gebleven.
- 129.23** Tekening 23
Dit stuk is alleen als substituut op microfiche bewaard gebleven.
- 129.24** Tekening 24
Dit stuk is alleen als substituut op microfiche bewaard gebleven.
- 129.25** Tekening 25
Dit stuk is als origineel bewaard gebleven.
- 129.26** Tekening 26
Dit stuk is alleen als substituut op microfiche bewaard gebleven.
- 129.27** Tekening 27
Dit stuk is alleen als substituut op microfiche bewaard gebleven.
- 129.28** Tekening 28
Dit stuk is als origineel bewaard gebleven.
- 129.29** Tekening 29
Dit stuk is als origineel bewaard gebleven.
- 129.30** Tekening 30
Dit stuk is alleen als substituut op microfiche bewaard gebleven.
- 129.31** Tekening 31
Dit stuk is als origineel bewaard gebleven.
- 129.32** Tekening 32
Dit stuk is als origineel bewaard gebleven.
- 129.33** Tekening 33
Dit stuk is alleen als substituut op microfiche bewaard gebleven.
- 129.34** Tekening 34
Dit stuk is alleen als substituut op microfiche bewaard gebleven.
- 129.35** Tekening 35

- 129.36** Dit stuk is alleen als substituut op microfiche bewaard gebleven.
Tekening 36
- 129.37** Dit stuk is alleen als substituut op microfiche bewaard gebleven.
Tekening 37
- 129.38** Dit stuk is alleen als substituut op microfiche bewaard gebleven.
Tekening 38
- 129.39** Dit stuk is alleen als substituut op microfiche bewaard gebleven.
Tekening 39
- 129.40** Dit stuk is alleen als substituut op microfiche bewaard gebleven.
Tekening 40
- 129.41** Dit stuk is alleen als substituut op microfiche bewaard gebleven.
Tekening 41
- 129.42** Dit stuk is als origineel bewaard gebleven.
Tekening 42
- 129.43** Dit stuk is alleen als substituut op microfiche bewaard gebleven.
Tekening 43
- 129.44** Dit stuk is alleen als substituut op microfiche bewaard gebleven.
Tekening 44
- 129.45** Dit stuk is alleen als substituut op microfiche bewaard gebleven.
Tekening 45
- 129.46** Dit stuk is alleen als substituut op microfiche bewaard gebleven.
Tekening 46
- 129.47** Dit stuk is alleen als substituut op microfiche bewaard gebleven.
Tekening 47
- 129.48** Dit stuk is alleen als substituut op microfiche bewaard gebleven.
Tekening 48
- 129.49** Dit stuk is alleen als substituut op microfiche bewaard gebleven.
Tekening 49
- 129.50** Dit stuk is alleen als substituut op microfiche bewaard gebleven.
Tekening 50
- 129.51** Dit stuk is alleen als substituut op microfiche bewaard gebleven.
Tekening 51
- 129.52** Dit stuk is alleen als substituut op microfiche bewaard gebleven.
Tekening 52
- 129.53** Dit stuk is alleen als substituut op microfiche bewaard gebleven.
Tekening 53
- 129.54** Dit stuk is alleen als substituut op microfiche bewaard gebleven.
Tekening 54
- 129.55** Dit stuk is alleen als substituut op microfiche bewaard gebleven.
Tekening 55
- 129.56** Dit stuk is als origineel bewaard gebleven.
Tekening 56
- 129.57** Dit stuk is alleen als substituut op microfiche bewaard gebleven.
Tekening 57
- 129.58** Dit stuk is alleen als substituut op microfiche bewaard gebleven.
Tekening 58
- 129.59** Dit stuk is alleen als substituut op microfiche bewaard gebleven.
Tekening 59
- 129.60** Dit stuk is als origineel bewaard gebleven.
Tekening 60
- 129.61** Dit stuk is alleen als substituut op microfiche bewaard gebleven.
Tekening 61
- 129.62** Dit stuk is alleen als substituut op microfiche bewaard gebleven.
Tekening 62
- 129.63** Dit stuk is alleen als substituut op microfiche bewaard gebleven.
Tekening 63
- 129.64** Dit stuk is alleen als substituut op microfiche bewaard gebleven.
Tekening 64

- 129.65** Tekening 65
Dit stuk is alleen als substituut op microfiche bewaard gebleven.
- 129.66** Tekening 66
Dit stuk is alleen als substituut op microfiche bewaard gebleven.
- 129.67** Tekening 67
Dit stuk is alleen als substituut op microfiche bewaard gebleven.
- 129.68** Tekening 68
Dit stuk is alleen als substituut op microfiche bewaard gebleven.
- 129.69** Tekening 69
Dit stuk is alleen als substituut op microfiche bewaard gebleven.
- 129.70** Tekening 70
Dit stuk is alleen als substituut op microfiche bewaard gebleven.
- 129.71** Tekening 71
Dit stuk is alleen als substituut op microfiche bewaard gebleven.
- 129.72** Tekening 72
Dit stuk is alleen als substituut op microfiche bewaard gebleven.
- 129.73** Tekening 73
Dit stuk is alleen als substituut op microfiche bewaard gebleven.
- 129.74** Tekening 74
Dit stuk is alleen als substituut op microfiche bewaard gebleven.
- 129.75** Tekening 75
Dit stuk is alleen als substituut op microfiche bewaard gebleven.
- 129.76** Tekening 76
Dit stuk is alleen als substituut op microfiche bewaard gebleven.
- 129.77** Tekening 77
Dit stuk is alleen als substituut op microfiche bewaard gebleven.
- 129.78** Tekening 78
Dit stuk is alleen als substituut op microfiche bewaard gebleven.
- 129.79** Tekening 79
Dit stuk is alleen als substituut op microfiche bewaard gebleven.
- 129.80** Tekening 80
Dit stuk is alleen als substituut op microfiche bewaard gebleven.
- 129.81** Tekening 81
Dit stuk is alleen als substituut op microfiche bewaard gebleven.
- 129.82** Tekening 82
Dit stuk is alleen als substituut op microfiche bewaard gebleven.
- 129.83** Tekening 83
Dit stuk is alleen als substituut op microfiche bewaard gebleven.
- 129.84** Tekening 84
Dit stuk is alleen als substituut op microfiche bewaard gebleven.
- 129.85** Tekening 85
Dit stuk is alleen als substituut op microfiche bewaard gebleven.
- 129.86** Tekening 86
Dit stuk is alleen als substituut op microfiche bewaard gebleven.
- 129.87** Tekening 87
Dit stuk is alleen als substituut op microfiche bewaard gebleven.
- 129.88** Tekening 88
Dit stuk is alleen als substituut op microfiche bewaard gebleven.
- 129.89** Tekening 89
Dit stuk is alleen als substituut op microfiche bewaard gebleven.
- 129.90** Tekening 90
Dit stuk is alleen als substituut op microfiche bewaard gebleven.
- 129.91** Tekening 91
Dit stuk is alleen als substituut op microfiche bewaard gebleven.
- 129.92** Tekening 92
Dit stuk is alleen als substituut op microfiche bewaard gebleven.
- 129.93** Tekening 93
Dit stuk is alleen als substituut op microfiche bewaard gebleven.
- 129.94** Tekening 94

- 129.95 Dit stuk is alleen als substituut op microfiche bewaard gebleven.
Tekening 95
- 129.96 Dit stuk is alleen als substituut op microfiche bewaard gebleven.
Tekening 96
- 129.97 Dit stuk is alleen als substituut op microfiche bewaard gebleven.
Tekening 97
- 129.98 Dit stuk is alleen als substituut op microfiche bewaard gebleven.
Tekening 98
- 129.99 Dit stuk is alleen als substituut op microfiche bewaard gebleven.
Tekening 99
- 129.100 Dit stuk is alleen als substituut op microfiche bewaard gebleven.
Tekening 100
- 129.101 Dit stuk is alleen als substituut op microfiche bewaard gebleven.
Tekening 101
- 129.102 Dit stuk is alleen als substituut op microfiche bewaard gebleven.
Tekening 102
- 129.103 Dit stuk is alleen als substituut op microfiche bewaard gebleven.
Tekening 103
- 129.104 Dit stuk is alleen als substituut op microfiche bewaard gebleven.
Tekening 104
- 129.105 Dit stuk is alleen als substituut op microfiche bewaard gebleven.
Tekening 105
- 129.106 Dit stuk is alleen als substituut op microfiche bewaard gebleven.
Tekening 106
- 129.107 Dit stuk is alleen als substituut op microfiche bewaard gebleven.
Tekening 107
- 129.108 Dit stuk is alleen als substituut op microfiche bewaard gebleven.
Tekening 108
- 129.109 Dit stuk is alleen als substituut op microfiche bewaard gebleven.
Tekening 109
- 129.110 Dit stuk is alleen als substituut op microfiche bewaard gebleven.
Tekening 110
- 129.111 Dit stuk is alleen als substituut op microfiche bewaard gebleven.
Tekening 111
- 129.112 Dit stuk is alleen als substituut op microfiche bewaard gebleven.
Tekening 112
- 129.113 Dit stuk is alleen als substituut op microfiche bewaard gebleven.
Tekening 113
- 129.114 Dit stuk is alleen als substituut op microfiche bewaard gebleven.
Tekening 114
- 129.115 Dit stuk is alleen als substituut op microfiche bewaard gebleven.
Tekening 115
- 129.116 Dit stuk is alleen als substituut op microfiche bewaard gebleven.
Tekening 116
- 129.117 Dit stuk is alleen als substituut op microfiche bewaard gebleven.
Tekening 117
- 129.118 Dit stuk is alleen als substituut op microfiche bewaard gebleven.
Tekening 118
- 129.119 Dit stuk is alleen als substituut op microfiche bewaard gebleven.
Tekening 119
- 129.120 Dit stuk is alleen als substituut op microfiche bewaard gebleven.
Tekening 120
- 129.121 Dit stuk is alleen als substituut op microfiche bewaard gebleven.
Tekening 121
- 129.122 Dit stuk is alleen als substituut op microfiche bewaard gebleven.
Tekening 122
- 129.123 Dit stuk is alleen als substituut op microfiche bewaard gebleven.
Tekening 123

129.124	Tekening 124 Dit stuk is alleen als substituut op microfiche bewaard gebleven.
129.125	Tekening 125 Dit stuk is alleen als substituut op microfiche bewaard gebleven.
129.126	Tekening 126 Dit stuk is alleen als substituut op microfiche bewaard gebleven.
129.127	Tekening 127 Dit stuk is alleen als substituut op microfiche bewaard gebleven.
129.128	Tekening 128 Dit stuk is alleen als substituut op microfiche bewaard gebleven.
129.129	Tekening 129 Dit stuk is alleen als substituut op microfiche bewaard gebleven.
129.130	Tekening 130 Dit stuk is alleen als substituut op microfiche bewaard gebleven.
129.131	Tekening 131 Dit stuk is alleen als substituut op microfiche bewaard gebleven.
129.132	Tekening 132 Dit stuk is alleen als substituut op microfiche bewaard gebleven.
129.133	Tekening 133 Dit stuk is alleen als substituut op microfiche bewaard gebleven.
129.134	Tekening 134 Dit stuk is alleen als substituut op microfiche bewaard gebleven.
129.135	Tekening 135 Dit stuk is alleen als substituut op microfiche bewaard gebleven.
129.136	Tekening 136 Dit stuk is alleen als substituut op microfiche bewaard gebleven.
129.137	Tekening 137 Dit stuk is alleen als substituut op microfiche bewaard gebleven.
129.138	Tekening 138 Dit stuk is alleen als substituut op microfiche bewaard gebleven.
129.139	Tekening 139 Dit stuk is alleen als substituut op microfiche bewaard gebleven.
129.140	Tekening 140 Dit stuk is alleen als substituut op microfiche bewaard gebleven.
129.141	Tekening 141 Dit stuk is alleen als substituut op microfiche bewaard gebleven.
129.142	Tekening 142 Dit stuk is alleen als substituut op microfiche bewaard gebleven.
129.143	Tekening 143 Dit stuk is alleen als substituut op microfiche bewaard gebleven.
129.144	Tekening 144 Dit stuk is alleen als substituut op microfiche bewaard gebleven.
129.145	Tekening 145 Dit stuk is alleen als substituut op microfiche bewaard gebleven.
129.146	Tekening 146 Dit stuk is alleen als substituut op microfiche bewaard gebleven.
129.147	Tekening 147 Dit stuk is alleen als substituut op microfiche bewaard gebleven.
129.148	Tekening 148 Dit stuk is alleen als substituut op microfiche bewaard gebleven.
129.149	Tekening 149 Dit stuk is alleen als substituut op microfiche bewaard gebleven.
129.150	Tekening 150 Dit stuk is alleen als substituut op microfiche bewaard gebleven.
129.151	Tekening 151 Dit stuk is alleen als substituut op microfiche bewaard gebleven.
129.152	Tekening 152 Dit stuk is alleen als substituut op microfiche bewaard gebleven.
129.153	Tekening 153

- 129.154** Dit stuk is alleen als substituuat op microfiche bewaard gebleven.
Tekening 154
- 129.155** Dit stuk is alleen als substituuat op microfiche bewaard gebleven.
Tekening 155
- 129.156** Dit stuk is alleen als substituuat op microfiche bewaard gebleven.
Tekening 156
- 129.157** Dit stuk is alleen als substituuat op microfiche bewaard gebleven.
Tekening 157
- 129.158** Dit stuk is alleen als substituuat op microfiche bewaard gebleven.
Tekening 158
- 129.159** Dit stuk is alleen als substituuat op microfiche bewaard gebleven.
Tekening 159
- 129.160** Dit stuk is alleen als substituuat op microfiche bewaard gebleven.
Tekening 160
- 129.161** Dit stuk is alleen als substituuat op microfiche bewaard gebleven.
Tekening 161
- 129.162** Dit stuk is alleen als substituuat op microfiche bewaard gebleven.
Tekening 162
- 129.163** Dit stuk is alleen als substituuat op microfiche bewaard gebleven.
Tekening 163
- 129.164** Dit stuk is alleen als substituuat op microfiche bewaard gebleven.
Tekening 164
- 129.165** Dit stuk is alleen als substituuat op microfiche bewaard gebleven.
Tekening 165
- 129.166** Dit stuk is alleen als substituuat op microfiche bewaard gebleven.
Tekening 166
- 129.167** Dit stuk is alleen als substituuat op microfiche bewaard gebleven.
Tekening 167
- 129.168** Dit stuk is alleen als substituuat op microfiche bewaard gebleven.
Tekening 168
- 129.169** Dit stuk is alleen als substituuat op microfiche bewaard gebleven.
Tekening 169
- 129.170** Dit stuk is alleen als substituuat op microfiche bewaard gebleven.
Tekening 170
- 129.171** Dit stuk is alleen als substituuat op microfiche bewaard gebleven.
Tekening 171
- 129.172** Dit stuk is alleen als substituuat op microfiche bewaard gebleven.
Tekening 172
- 129.173** Dit stuk is alleen als substituuat op microfiche bewaard gebleven.
Tekening 173
- 129.174** Dit stuk is alleen als substituuat op microfiche bewaard gebleven.
Tekening 174
- 129.175** Dit stuk is alleen als substituuat op microfiche bewaard gebleven.
Tekening 175
- 129.176** Dit stuk is alleen als substituuat op microfiche bewaard gebleven.
Tekening 176
- 129.177** Dit stuk is alleen als substituuat op microfiche bewaard gebleven.
Tekening 177
- 129.178** Dit stuk is alleen als substituuat op microfiche bewaard gebleven.
Tekening 178
- 129.179** Dit stuk is alleen als substituuat op microfiche bewaard gebleven.
Tekening 179

130.1-130.5 Dorpsstraat 82-84, Beekbergen: P.T.T.-gebouw - Bestek en revisietekeningen en tekeningen voor het aanbrengen van lichtpunten
[ca. 1920]-1963
Schaal 1:2-1:1250
Bestektekeningen horen bij bestek nr 12 [ca. 1920]. Revisietekening is bijgewerkt tot 1963.

5 bladen

Zie ook fotoverzameling inv.nr. 1613.

- 130.1** Tekening 1
Dit stuk is alleen als substituut op microfiche bewaard gebleven.
- 130.2** Tekening 2
Dit stuk is alleen als substituut op microfiche bewaard gebleven.
- 130.3** Tekening 3
Dit stuk is alleen als substituut op microfiche bewaard gebleven.
- 130.4** Tekening 4
Dit stuk is alleen als substituut op microfiche bewaard gebleven.
- 130.5** Tekening 5
Dit stuk is alleen als substituut op microfiche bewaard gebleven.

131.1-131.5 Hoenderloo: Museum Hoenderloo - Ontwerptekeningen, Joh. G. Landman
1927-1928 5 bladen
Schaal 1:50

- 131.1** Tekening 1
Dit stuk is alleen als substituut op microfiche bewaard gebleven.
- 131.2** Tekening 2
Dit stuk is alleen als substituut op microfiche bewaard gebleven.
- 131.3** Tekening 3
Dit stuk is alleen als substituut op microfiche bewaard gebleven.
- 131.4** Tekening 4
Dit stuk is alleen als substituut op microfiche bewaard gebleven.
- 131.5** Tekening 5
Dit stuk is alleen als substituut op microfiche bewaard gebleven.

132.1 Aardhuisweg 8, Uddel; Eindcentrale - Opmetingstekening 1 blad
[ca. 1930]
Schaal 1:100-1:2500
Overgebleven originelen, ondernummering: 1
Dit stuk is als origineel bewaard gebleven.

133.1 Uddel: Telefoongebouw - Ontwerptekening voor de bouw 1 blad
1939
Schaal 1:20
Dit stuk is alleen als substituut op microfiche bewaard gebleven.

APPINGEDAM

134.1-134.3 Koningstraat 67-67a: Post- en telegraafgebouw - Bestektekening voor de bouw en revisietekeningen 3 bladen
[ca. 1905]-1935
Schaal 1:100-1:1000
Horen bij bestek nr 14. Revisietekening bijgewerkt tot 1935.
Zie ook bestekkenverzameling inv.nr. 1719.
Overgebleven originelen, ondernummering: 3

- 134.1** Tekening 1
Dit stuk is alleen als substituut op microfiche bewaard gebleven.
- 134.2** Tekening 2
Dit stuk is alleen als substituut op microfiche bewaard gebleven.
- 134.3** Tekening 3
Dit stuk is als origineel bewaard gebleven.

135.1-135.11 Wilhelminaweg 14: Rijks-h.b.s. met conciërgewoning - Tekeningen voor de bouw en constructietekeningen, [fa. Kool en Wildeboer] 11 bladen
1916
Schaal 1:20-1:100

- 135.1** Tekening 1
Dit stuk is alleen als substituuat op microfiche bewaard gebleven.
- 135.2** Tekening 2
Dit stuk is alleen als substituuat op microfiche bewaard gebleven.
- 135.3** Tekening 3
Dit stuk is alleen als substituuat op microfiche bewaard gebleven.
- 135.4** Tekening 4
Dit stuk is alleen als substituuat op microfiche bewaard gebleven.
- 135.5** Tekening 5
Dit stuk is alleen als substituuat op microfiche bewaard gebleven.
- 135.6** Tekening 6
Dit stuk is alleen als substituuat op microfiche bewaard gebleven.
- 135.7** Tekening 7
Dit stuk is alleen als substituuat op microfiche bewaard gebleven.
- 135.8** Tekening 8
Dit stuk is alleen als substituuat op microfiche bewaard gebleven.
- 135.9** Tekening 9
Dit stuk is alleen als substituuat op microfiche bewaard gebleven.
- 135.10** Tekening 10
Dit stuk is alleen als substituuat op microfiche bewaard gebleven.
- 135.11** Tekening 11
Dit stuk is alleen als substituuat op microfiche bewaard gebleven.

ARNHEM

- 136.1** Kweekschool - Opmetingstekening
[ca. 1905] 1 blad
Schaal 1:100
Overgebleven originelen, ondernummering: 1
Dit stuk is als origineel bewaard gebleven.
- 137.1** Bentinckstraat 30: IJkkantoor - Revisietekening
1916 1 blad
Schaal 1:1-1:1000
Dit stuk is alleen als substituuat op microfiche bewaard gebleven.

138.1-139.25

Grote Markt: Provinciaal bestuur van Gelderland

- 138.1-138.9** Rapport van het onderzoek naar de toestand van de fundamente[n],
1911-1912 1 katern
Met bijlagen.
Hooft bij 2078/1911, 130/1912 [Kunsten en Wetenschappen].
Overgebleven originelen, ondernummering: 1/6/7/8/9
- 138.1** Tekening 1
Dit stuk is als origineel bewaard gebleven.
- 138.2** Tekening 2
Dit stuk is alleen als substituuat op microfiche bewaard gebleven.
- 138.3** Tekening 3
Dit stuk is alleen als substituuat op microfiche bewaard gebleven.
- 138.4** Tekening 4
Dit stuk is alleen als substituuat op microfiche bewaard gebleven.
- 138.5** Tekening 5
Dit stuk is alleen als substituuat op microfiche bewaard gebleven.
- 138.6** Tekening 6
Dit stuk is als origineel bewaard gebleven.
- 138.7** Tekening 7

- 138.8** Dit stuk is als origineel bewaard gebleven.
Tekening 8
- 138.9** Dit stuk is als origineel bewaard gebleven.
Tekening 9
Dit stuk is als origineel bewaard gebleven.

139.1-139.25

Opmetingstekeningen, tekeningen voor de verbouw en revisietekeningen van de elektra, [ca. 1895-ca. 1925]

25 bladen

Schaal 1:100

Met 2 in 1911 gekopieerde kadastrale kaarten uit ca. 1836.

Overgebleven originelen, ondernummering: 13/19/21

- 139.1** **Tekening 1**
Dit stuk is alleen als substituuat op microfiche bewaard gebleven.
- 139.2** **Tekening 2**
Dit stuk is alleen als substituuat op microfiche bewaard gebleven.
- 139.3** **Tekening 3**
Dit stuk is alleen als substituuat op microfiche bewaard gebleven.
- 139.4** **Tekening 4**
Dit stuk is alleen als substituuat op microfiche bewaard gebleven.
- 139.5** **Tekening 5**
Dit stuk is alleen als substituuat op microfiche bewaard gebleven.
- 139.6** **Tekening 6**
Dit stuk is alleen als substituuat op microfiche bewaard gebleven.
- 139.7** **Tekening 7**
Dit stuk is alleen als substituuat op microfiche bewaard gebleven.
- 139.8** **Tekening 8**
Dit stuk is alleen als substituuat op microfiche bewaard gebleven.
- 139.9** **Tekening 9**
Dit stuk is alleen als substituuat op microfiche bewaard gebleven.
- 139.10** **Tekening 10**
Dit stuk is alleen als substituuat op microfiche bewaard gebleven.
- 139.11** **Tekening 11**
Dit stuk is alleen als substituuat op microfiche bewaard gebleven.
- 139.12** **Tekening 12**
Dit stuk is alleen als substituuat op microfiche bewaard gebleven.
- 139.13** **Tekening 13**
Dit stuk is als origineel bewaard gebleven.
- 139.14** **Tekening 14**
Dit stuk is alleen als substituuat op microfiche bewaard gebleven.
- 139.15** **Tekening 15**
Dit stuk is alleen als substituuat op microfiche bewaard gebleven.
- 139.16** **Tekening 16**
Dit stuk is alleen als substituuat op microfiche bewaard gebleven.
- 139.17** **Tekening 17**
Dit stuk is alleen als substituuat op microfiche bewaard gebleven.
- 139.18** **Tekening 18**
Dit stuk is alleen als substituuat op microfiche bewaard gebleven.
- 139.19** **Tekening 19**
Dit stuk is als origineel bewaard gebleven.
- 139.20** **Tekening 20**
Dit stuk is alleen als substituuat op microfiche bewaard gebleven.
- 139.21** **Tekening 21**
Dit stuk is als origineel bewaard gebleven.
- 139.22** **Tekening 22**
Dit stuk is alleen als substituuat op microfiche bewaard gebleven.
- 139.23** **Tekening 23**
Dit stuk is alleen als substituuat op microfiche bewaard gebleven.

- 139.24** Tekening 24
Dit stuk is alleen als substituuat op microfiche bewaard gebleven.
- 139.25** Tekening 25
Dit stuk is alleen als substituuat op microfiche bewaard gebleven.

140.1-140.13

Grote Markt: Woning van de commissaris van de Koningin - Opmetingstekeningen, tekeningen voor de verbouw en bestek- en revisietekeningen voor de elektra en de verwarming

[ca. 1920]-1944

13 bladen

Schaal 1:10-1:500

Bestektekeningen horen bij bestek nr. 4 [ca. 1930].

Overgebleven originelen, ondernummering: 1/12/13

- 140.1** Tekening 1
Dit stuk is als origineel bewaard gebleven.
- 140.2** Tekening 2
Dit stuk is alleen als substituuat op microfiche bewaard gebleven.
- 140.3** Tekening 3
Dit stuk is alleen als substituuat op microfiche bewaard gebleven.
- 140.4** Tekening 4
Dit stuk is alleen als substituuat op microfiche bewaard gebleven.
- 140.5** Tekening 5
Dit stuk is alleen als substituuat op microfiche bewaard gebleven.
- 140.6** Tekening 6
Dit stuk is alleen als substituuat op microfiche bewaard gebleven.
- 140.7** Tekening 7
Dit stuk is alleen als substituuat op microfiche bewaard gebleven.
- 140.8** Tekening 8
Dit stuk is alleen als substituuat op microfiche bewaard gebleven.
- 140.9** Tekening 9
Dit stuk is alleen als substituuat op microfiche bewaard gebleven.
- 140.10** Tekening 10
Dit stuk is alleen als substituuat op microfiche bewaard gebleven.
- 140.11** Tekening 11
Dit stuk is alleen als substituuat op microfiche bewaard gebleven.
- 140.12** Tekening 12
Dit stuk is als origineel bewaard gebleven.
- 140.13** Tekening 13
Dit stuk is als origineel bewaard gebleven.

141.1-141.10

Grote Markt / St.-Walburgstraat en St.-Walburgplein: Paleis van justitie, kantongerecht, huis van bewaring - Plattegronden, opmetingstekeningen en tekeningen voor de verbouw, W.C. Metzelaar, B. Breukel

1897-[ca. 1925]

10 bladen

Schaal 1:100-1:200

Overgebleven originelen, ondernummering: 1/2/3/4/5/6/10

- 141.1** Tekening 1
Dit stuk is als origineel bewaard gebleven.
- 141.2** Tekening 2
Dit stuk is als origineel bewaard gebleven.
- 141.3** Tekening 3
Dit stuk is als origineel bewaard gebleven.
- 141.4** Tekening 4
Dit stuk is als origineel bewaard gebleven.
- 141.5** Tekening 5
Dit stuk is als origineel bewaard gebleven.
- 141.6** Tekening 6
Dit stuk is als origineel bewaard gebleven.

- 141.7** Tekening 7
Dit stuk is alleen als substituuat op microfiche bewaard gebleven.
- 141.8** Tekening 8
Dit stuk is alleen als substituuat op microfiche bewaard gebleven.
- 141.9** Tekening 9
Dit stuk is alleen als substituuat op microfiche bewaard gebleven.
- 141.10** Tekening 10
Dit stuk is als origineel bewaard gebleven.

142.1-142.4 Jansplein 56: Post- en telegraafgebouw - Ontwerp- en revisietekeningen [ca. 1890]-1954 4 bladen

Schaal 1:100-1:1250

Twee tekeningen bijgewerkt tot 1954.

Zie ook fotoverzameling inv.nr. 1612.

Overgebleven originelen, ondernummering: 1/3

- 142.1** Tekening 1
Dit stuk is als origineel bewaard gebleven.
- 142.2** Tekening 2
Dit stuk is alleen als substituuat op microfiche bewaard gebleven.
- 142.3** Tekening 3
Dit stuk is als origineel bewaard gebleven.
- 142.4** Tekening 4
Dit stuk is alleen als substituuat op microfiche bewaard gebleven.

143.1-143.16

Nieuwstraat 2: Gebouw voor hypotheek, kadaster en registratie - Bestek- en revisietekeningen

1909-1915

Schaal 1:100

Bestektekeningen horen bij bestek 30-11-1909.

Zie ook bestekkenverzameling inv.nr. 1720.

Overgebleven originelen, ondernummering: 9/10/11/12/13/14/15/16

- 143.1** Tekening 1
Dit stuk is alleen als substituuat op microfiche bewaard gebleven.
- 143.2** Tekening 2
Dit stuk is alleen als substituuat op microfiche bewaard gebleven.
- 143.3** Tekening 3
Dit stuk is alleen als substituuat op microfiche bewaard gebleven.
- 143.4** Tekening 4
Dit stuk is alleen als substituuat op microfiche bewaard gebleven.
- 143.5** Tekening 5
Dit stuk is alleen als substituuat op microfiche bewaard gebleven.
- 143.6** Tekening 6
Dit stuk is alleen als substituuat op microfiche bewaard gebleven.
- 143.7** Tekening 7
Dit stuk is alleen als substituuat op microfiche bewaard gebleven.
- 143.8** Tekening 8
Dit stuk is alleen als substituuat op microfiche bewaard gebleven.
- 143.9** Tekening 9
Dit stuk is als origineel bewaard gebleven.
- 143.10** Tekening 10
Dit stuk is als origineel bewaard gebleven.
- 143.11** Tekening 11
Dit stuk is als origineel bewaard gebleven.
- 143.12** Tekening 12
Dit stuk is als origineel bewaard gebleven.
- 143.13** Tekening 13
Dit stuk is als origineel bewaard gebleven.
- 143.14** Tekening 14

16 bladen

- Dit stuk is als origineel bewaard gebleven.
- 143.15** Tekening 15
- Dit stuk is als origineel bewaard gebleven.
- 143.16** Tekening 16
- Dit stuk is als origineel bewaard gebleven.
- 144.1-144.2** Oude Stationsstraat: Stationspostgebouw, pakketpostgebouw - Plattegrond en revisietekening
[ca. 1905]-1936 2 bladen
Schaal 1:100-1:1000
Overgebleven originelen, ondernummering: 1/2
- 144.1** Tekening 1
Dit stuk is als origineel bewaard gebleven.
- 144.2** Tekening 2
Dit stuk is als origineel bewaard gebleven.
- 145.1-145.8** Velperweg 147: Koninklijk Militair Invalidenhuis Bronbeek - Bestektekeningen voor het herstel van de kozijnen en revisietekeningen 8 bladen
1889-[ca. 1940]
Schaal 1:1-1:2000
Voor eerste bestektekeningen met bestek zie archief Plans van Gebouwen van de Genie: 4.OPG inv.nr. B89.
Zie ook fotoverzameling inv.nr. 1612.
- 145.1** Tekening 1
Dit stuk is alleen als substituuat op microfiche bewaard gebleven.
- 145.2** Tekening 2
Dit stuk is alleen als substituuat op microfiche bewaard gebleven.
- 145.3** Tekening 3
Dit stuk is alleen als substituuat op microfiche bewaard gebleven.
- 145.4** Tekening 4
Dit stuk is alleen als substituuat op microfiche bewaard gebleven.
- 145.5** Tekening 5
Dit stuk is alleen als substituuat op microfiche bewaard gebleven.
- 145.6** Tekening 6
Dit stuk is alleen als substituuat op microfiche bewaard gebleven.
- 145.7** Tekening 7
Dit stuk is alleen als substituuat op microfiche bewaard gebleven.
- 145.8** Tekening 8
Dit stuk is alleen als substituuat op microfiche bewaard gebleven.
- 146.1-146.8** Velperweg 158: Pensioonaat Sacre Coeur / Rijkspolitie- opleidingsschool - Tekeningen voor de uitbreiding, gebroeders J. en W. [Oomen] 8 bladen
1927
Schaal 1:100
Overgebleven originelen, ondernummering: 1/2/3
- 146.1** Tekening 1
Dit stuk is als origineel bewaard gebleven.
- 146.2** Tekening 2
Dit stuk is als origineel bewaard gebleven.
- 146.3** Tekening 3
Dit stuk is als origineel bewaard gebleven.
- 146.4** Tekening 4
Dit stuk is alleen als substituuat op microfiche bewaard gebleven.
- 146.5** Tekening 5
Dit stuk is alleen als substituuat op microfiche bewaard gebleven.
- 146.6** Tekening 6
Dit stuk is alleen als substituuat op microfiche bewaard gebleven.
- 146.7** Tekening 7
Dit stuk is alleen als substituuat op microfiche bewaard gebleven.

146.8 Tekening 8
Dit stuk is alleen als substituuat op microfiche bewaard gebleven.

147.1-147.8 Walburgstraat 4: Huis van bewaring - Bestek- en werktekeningen voor de bouw,
W.C. Metzelaar
1903-1905
Schaal 1:100
Overgebleven originelen, ondernummering: 1/2/3/5/6/7/8 8 bladen

147.1 Tekening 1
Dit stuk is als origineel bewaard gebleven.

147.2 Tekening 2
Dit stuk is als origineel bewaard gebleven.

147.3 Tekening 3
Dit stuk is als origineel bewaard gebleven.

147.4 Tekening 4
Dit stuk is alleen als substituuat op microfiche bewaard gebleven.

147.5 Tekening 5
Dit stuk is als origineel bewaard gebleven.

147.6 Tekening 6
Dit stuk is als origineel bewaard gebleven.

147.7 Tekening 7
Dit stuk is als origineel bewaard gebleven.

147.8 Tekening 8
Dit stuk is als origineel bewaard gebleven.

148.1-148.21 Wilhelminastraat 16: Gevangenis / Huis van bewaring - Bestektekeningen voor de
bouw en tekeningen voor een verstelbare ijzeren steiger ten behoeve van het
onderhoud van de koepel, J.F. Metzelaar, W.C. Metzelaar
1882-1919 23 bladen

Schaal , 1:1-1:200
Met een detailtekening van de verlichting, S. Wijn 1919. Bestektekeningen horen bij bestekken d.d.
29-8-1882 en nr. 77 22-2-1897. De steiger diende ook voor de koepel van de strafgevangenis te
Breda, zie inv.nr. 229.

Zie ook fotoverzameling inv.nr. 1612 en bestekkenverzameling inv.nr. 1721.

Overgebleven originelen, ondernummering: 1A/1B/2/8/9/10/16/17/18/20

148.1 Tekening 1
Dit stuk is alleen als substituuat op microfiche bewaard gebleven.

148.1A Tekening 1A
Dit stuk is alleen als substituuat op microfiche bewaard gebleven.

148.1B Tekening 1B
Dit stuk is alleen als substituuat op microfiche bewaard gebleven.

148.2 Tekening 2
Dit stuk is als origineel bewaard gebleven.

148.3 Tekening 3
Dit stuk is alleen als substituuat op microfiche bewaard gebleven.

148.4 Tekening 4
Dit stuk is alleen als substituuat op microfiche bewaard gebleven.

148.5 Tekening 5
Dit stuk is alleen als substituuat op microfiche bewaard gebleven.

148.6 Tekening 6
Dit stuk is alleen als substituuat op microfiche bewaard gebleven.

148.7 Tekening 7
Dit stuk is alleen als substituuat op microfiche bewaard gebleven.

148.8 Tekening 8
Dit stuk is als origineel bewaard gebleven.

148.9 Tekening 9
Dit stuk is als origineel bewaard gebleven.

148.10 Tekening 10

- 148.11 Dit stuk is als origineel bewaard gebleven.
Tekening 11
- 148.12 Dit stuk is alleen als substituut op microfiche bewaard gebleven.
Tekening 12
- 148.13 Dit stuk is alleen als substituut op microfiche bewaard gebleven.
Tekening 13
- 148.14 Dit stuk is alleen als substituut op microfiche bewaard gebleven.
Tekening 14
- 148.15 Dit stuk is alleen als substituut op microfiche bewaard gebleven.
Tekening 15
- 148.16 Dit stuk is alleen als substituut op microfiche bewaard gebleven.
Tekening 16
- 148.17 Dit stuk is als origineel bewaard gebleven.
Tekening 17
- 148.18 Dit stuk is als origineel bewaard gebleven.
Tekening 18
- 148.19 Dit stuk is als origineel bewaard gebleven.
Tekening 19
- 148.20 Dit stuk is alleen als substituut op microfiche bewaard gebleven.
Tekening 20
- 148.21 Dit stuk is als origineel bewaard gebleven.
Tekening 21
- Dit stuk is alleen als substituut op microfiche bewaard gebleven.

149.1-149.13

Willemsplein 5/6: Verzekeringsmaatschappij De Nederlanden van 1845 -
Bestektekeningen voor de bouw, W.M. Dudok

1938

13 bladen

Schaal 1:100-1:1000

Overgebleven originelen, ondernummering: 2/3

- 149.1 Tekening 1
Dit stuk is alleen als substituut op microfiche bewaard gebleven.
- 149.2 Tekening 2
Dit stuk is als origineel bewaard gebleven.
- 149.3 Tekening 3
Dit stuk is als origineel bewaard gebleven.
- 149.4 Tekening 4
Dit stuk is alleen als substituut op microfiche bewaard gebleven.
- 149.5 Tekening 5
Dit stuk is alleen als substituut op microfiche bewaard gebleven.
- 149.6 Tekening 6
Dit stuk is alleen als substituut op microfiche bewaard gebleven.
- 149.7 Tekening 7
Dit stuk is alleen als substituut op microfiche bewaard gebleven.
- 149.8 Tekening 8
Dit stuk is alleen als substituut op microfiche bewaard gebleven.
- 149.9 Tekening 9
Dit stuk is alleen als substituut op microfiche bewaard gebleven.
- 149.10 Tekening 10
Dit stuk is alleen als substituut op microfiche bewaard gebleven.
- 149.11 Tekening 11
Dit stuk is alleen als substituut op microfiche bewaard gebleven.
- 149.12 Tekening 12
Dit stuk is alleen als substituut op microfiche bewaard gebleven.
- 149.13 Tekening 13
Dit stuk is alleen als substituut op microfiche bewaard gebleven.

ASPEREN, ZIE VUREN**ASSEN**

- 150.1** Landbouwhuis - Revisietekening voor de elektrische installatie
1937
Schaal 1:100
Dit stuk is alleen als substituuat op microfiche bewaard gebleven. 1 blad
- 151.1-151.9** Beilerstraat 30-32: Rijks-h.b.s. - Tekeningen voor de uitbreiding en de aanleg van leidingen
[ca. 1900-ca. 1940]
Schaal 1:100-1:400
Zie ook bestekkenverzameling inv.nr. 1726.
Overgebleven originelen, ondernummering: 9 9 bladen
- 151.1** Tekening 1
Dit stuk is alleen als substituuat op microfiche bewaard gebleven.
- 151.2** Tekening 2
Dit stuk is alleen als substituuat op microfiche bewaard gebleven.
- 151.3** Tekening 3
Dit stuk is alleen als substituuat op microfiche bewaard gebleven.
- 151.4** Tekening 4
Dit stuk is alleen als substituuat op microfiche bewaard gebleven.
- 151.5** Tekening 5
Dit stuk is alleen als substituuat op microfiche bewaard gebleven.
- 151.6** Tekening 6
Dit stuk is alleen als substituuat op microfiche bewaard gebleven.
- 151.7** Tekening 7
Dit stuk is alleen als substituuat op microfiche bewaard gebleven.
- 151.8** Tekening 8
Dit stuk is alleen als substituuat op microfiche bewaard gebleven.
- 151.9** Tekening 9
Dit stuk is als origineel bewaard gebleven.
- 152.1** Brink: Pand gelegen links van het provinciehuis - Opmetingstekening
1945
Schaal 1:100-1:1000
Overgebleven originelen, ondernummering: 1 1 blad
Dit stuk is als origineel bewaard gebleven.
- 153.1-157.1** Brink 4: Gouvernementsgebouw / Rijksarchief
- 153.1-153.3** Opmetingstekeningen van de situatie van vóór 1884, [ca. 1875] 3 bladen
Schaal 1:100
Overgebleven originelen, ondernummering: 1/2/3
- 153.1** Tekening 1
Dit stuk is als origineel bewaard gebleven.
- 153.2** Tekening 2
Dit stuk is als origineel bewaard gebleven.
- 153.3** Tekening 3
Dit stuk is als origineel bewaard gebleven.
- 154.1** Opmetingstekening van de situatie van vóór 1884, [ca. 1880], 1 blad
Schaal [ca. 1:50]
Met verklarende tekst; vermoedelijk vervaardigd voor gedenksteen of prent.
Overgebleven originelen, ondernummering: 1
Dit stuk is als origineel bewaard gebleven.

- 155.1** Ontwerptekening voor de versiering van het middengebouw van ca. 1765, [ca. 1880], 1 blad
Schaal [ca. 1:50]
In potlood vermeld: 'nooit uitgevoerd'.
Overgebleven originelen, ondernummering: 1
Dit stuk is als origineel bewaard gebleven.
- 156.1-156.51** Ontwerp- en werktekeningen voor bouw en verbouw, (bestek-)tekeningen voor de inrichting en de elektrische installatie en opmetingstekeningen, J. van Lokhorst e.a., 1884-1945 51 bladen
- Schaal 1:10-1:100
Bestektekeningen horen bij bestek nr. 13 30-9-1897/1898.
Zie ook fotoverzameling inv.nr. 1618 en bestekkenverzameling inv.nrs. 1724-1725.
Overgebleven originelen, ondernummering: 3/7/10/12/18/48/50/51
- 156.1** Tekening 1
Dit stuk is alleen als substituuut op microfiche bewaard gebleven.
- 156.2** Tekening 2
Dit stuk is alleen als substituuut op microfiche bewaard gebleven.
- 156.3** Tekening 3
Dit stuk is als origineel bewaard gebleven.
- 156.4** Tekening 4
Dit stuk is alleen als substituuut op microfiche bewaard gebleven.
- 156.5** Tekening 5
Dit stuk is alleen als substituuut op microfiche bewaard gebleven.
- 156.6** Tekening 6
Dit stuk is alleen als substituuut op microfiche bewaard gebleven.
- 156.7** Tekening 7
Dit stuk is als origineel bewaard gebleven.
- 156.8** Tekening 8
Dit stuk is alleen als substituuut op microfiche bewaard gebleven.
- 156.9** Tekening 9
Dit stuk is alleen als substituuut op microfiche bewaard gebleven.
- 156.10** Tekening 10
Dit stuk is als origineel bewaard gebleven.
- 156.11** Tekening 11
Dit stuk is alleen als substituuut op microfiche bewaard gebleven.
- 156.12** Tekening 12
Dit stuk is als origineel bewaard gebleven.
- 156.13** Tekening 13
Dit stuk is alleen als substituuut op microfiche bewaard gebleven.
- 156.14** Tekening 14
Dit stuk is alleen als substituuut op microfiche bewaard gebleven.
- 156.15** Tekening 15
Dit stuk is alleen als substituuut op microfiche bewaard gebleven.
- 156.16** Tekening 16
Dit stuk is alleen als substituuut op microfiche bewaard gebleven.
- 156.17** Tekening 17
Dit stuk is alleen als substituuut op microfiche bewaard gebleven.
- 156.18** Tekening 18
Dit stuk is als origineel bewaard gebleven.
- 156.19** Tekening 19
Dit stuk is alleen als substituuut op microfiche bewaard gebleven.
- 156.20** Tekening 20
Dit stuk is alleen als substituuut op microfiche bewaard gebleven.
- 156.21** Tekening 21
Dit stuk is alleen als substituuut op microfiche bewaard gebleven.
- 156.22** Tekening 22

156.23	Dit stuk is alleen als substituut op microfiche bewaard gebleven. Tekening 23
156.24	Dit stuk is alleen als substituut op microfiche bewaard gebleven. Tekening 24
156.25	Dit stuk is alleen als substituut op microfiche bewaard gebleven. Tekening 25
156.26	Dit stuk is alleen als substituut op microfiche bewaard gebleven. Tekening 26
156.27	Dit stuk is alleen als substituut op microfiche bewaard gebleven. Tekening 27
156.28	Dit stuk is alleen als substituut op microfiche bewaard gebleven. Tekening 28
156.29	Dit stuk is alleen als substituut op microfiche bewaard gebleven. Tekening 29
156.30	Dit stuk is alleen als substituut op microfiche bewaard gebleven. Tekening 30
156.31	Dit stuk is alleen als substituut op microfiche bewaard gebleven. Tekening 31
156.32	Dit stuk is alleen als substituut op microfiche bewaard gebleven. Tekening 32
156.33	Dit stuk is alleen als substituut op microfiche bewaard gebleven. Tekening 33
156.34	Dit stuk is alleen als substituut op microfiche bewaard gebleven. Tekening 34
156.35	Dit stuk is alleen als substituut op microfiche bewaard gebleven. Tekening 35
156.36	Dit stuk is alleen als substituut op microfiche bewaard gebleven. Tekening 36
156.37	Dit stuk is alleen als substituut op microfiche bewaard gebleven. Tekening 37
156.38	Dit stuk is alleen als substituut op microfiche bewaard gebleven. Tekening 38
156.39	Dit stuk is alleen als substituut op microfiche bewaard gebleven. Tekening 39
156.40	Dit stuk is alleen als substituut op microfiche bewaard gebleven. Tekening 40
156.41	Dit stuk is alleen als substituut op microfiche bewaard gebleven. Tekening 41
156.42	Dit stuk is alleen als substituut op microfiche bewaard gebleven. Tekening 42
156.43	Dit stuk is alleen als substituut op microfiche bewaard gebleven. Tekening 43
156.44	Dit stuk is alleen als substituut op microfiche bewaard gebleven. Tekening 44
156.45	Dit stuk is alleen als substituut op microfiche bewaard gebleven. Tekening 45
156.46	Dit stuk is alleen als substituut op microfiche bewaard gebleven. Tekening 46
156.47	Dit stuk is alleen als substituut op microfiche bewaard gebleven. Tekening 47
156.48	Dit stuk is alleen als substituut op microfiche bewaard gebleven. Tekening 48
156.49	Dit stuk is als origineel bewaard gebleven. Tekening 49
156.50	Dit stuk is alleen als substituut op microfiche bewaard gebleven. Tekening 50
156.51	Dit stuk is als origineel bewaard gebleven. Tekening 51

- 157.1** Rijksarchief, Kloostergang - Opmetingstekening, 1945, 1 blad
Schaal 1:100-1:1000
Overgebleven originelen, ondernummering: 1
Dit stuk is als origineel bewaard gebleven.

158.1-158.40

Brink g: Huis van bewaring - Ontwerp-, detail- en constructietekeningen voor de bouw en verbouw, (bestek-)tekeningen voor de aanleg van elektriciteit en opmetingstekeningen, [A.I. Kommers Fzn], P. Willemsz, T.Boonstra, W.C.Metzelaar, S.Wijn e.a.

[1843]-1946

40 bladen

Schaal 1:1-1:1000

Bestektekeningen horen bij bestek nr 523. De ontwerptekeningen uit 1843 zijn vermoedelijk eind 19de eeuw gekopieerd. Met tekening (schets) van de observatiecel van de strafgevangenis te Groningen, ca. 1925.

Zie ook bestekkenverzameling inv.nr. 1722.

Overgebleven originelen, ondernummering: 4/13/14/31/40

- 158.1** Tekening 1
Dit stuk is alleen als substituuat op microfiche bewaard gebleven.
- 158.2** Tekening 2
Dit stuk is alleen als substituuat op microfiche bewaard gebleven.
- 158.3** Tekening 3
Dit stuk is alleen als substituuat op microfiche bewaard gebleven.
- 158.4** Tekening 4
Dit stuk is als origineel bewaard gebleven.
- 158.5** Tekening 5
Dit stuk is alleen als substituuat op microfiche bewaard gebleven.
- 158.6** Tekening 6
Dit stuk is alleen als substituuat op microfiche bewaard gebleven.
- 158.7** Tekening 7
Dit stuk is alleen als substituuat op microfiche bewaard gebleven.
- 158.8** Tekening 8
Dit stuk is alleen als substituuat op microfiche bewaard gebleven.
- 158.9** Tekening 9
Dit stuk is alleen als substituuat op microfiche bewaard gebleven.
- 158.10** Tekening 10
Dit stuk is alleen als substituuat op microfiche bewaard gebleven.
- 158.11** Tekening 11
Dit stuk is alleen als substituuat op microfiche bewaard gebleven.
- 158.12** Tekening 12
Dit stuk is alleen als substituuat op microfiche bewaard gebleven.
- 158.13** Tekening 13
Dit stuk is als origineel bewaard gebleven.
- 158.14** Tekening 14
Dit stuk is als origineel bewaard gebleven.
- 158.15** Tekening 15
Dit stuk is alleen als substituuat op microfiche bewaard gebleven.
- 158.16** Tekening 16
Dit stuk is alleen als substituuat op microfiche bewaard gebleven.
- 158.17** Tekening 17
Dit stuk is alleen als substituuat op microfiche bewaard gebleven.
- 158.18** Tekening 18
Dit stuk is alleen als substituuat op microfiche bewaard gebleven.
- 158.19** Tekening 19
Dit stuk is alleen als substituuat op microfiche bewaard gebleven.
- 158.20** Tekening 20
Dit stuk is alleen als substituuat op microfiche bewaard gebleven.
- 158.21** Tekening 21
Dit stuk is alleen als substituuat op microfiche bewaard gebleven.

- 158.22** Tekening 22
Dit stuk is alleen als substituuat op microfiche bewaard gebleven.
- 158.23** Tekening 23
Dit stuk is alleen als substituuat op microfiche bewaard gebleven.
- 158.24** Tekening 24
Dit stuk is alleen als substituuat op microfiche bewaard gebleven.
- 158.25** Tekening 25
Dit stuk is alleen als substituuat op microfiche bewaard gebleven.
- 158.26** Tekening 26
Dit stuk is alleen als substituuat op microfiche bewaard gebleven.
- 158.27** Tekening 27
Dit stuk is alleen als substituuat op microfiche bewaard gebleven.
- 158.28** Tekening 28
Dit stuk is alleen als substituuat op microfiche bewaard gebleven.
- 158.29** Tekening 29
Dit stuk is alleen als substituuat op microfiche bewaard gebleven.
- 158.30** Tekening 30
Dit stuk is alleen als substituuat op microfiche bewaard gebleven.
- 158.31** Tekening 31
Dit stuk is als origineel bewaard gebleven.
- 158.32** Tekening 32
Dit stuk is alleen als substituuat op microfiche bewaard gebleven.
- 158.33** Tekening 33
Dit stuk is alleen als substituuat op microfiche bewaard gebleven.
- 158.34** Tekening 34
Dit stuk is alleen als substituuat op microfiche bewaard gebleven.
- 158.35** Tekening 35
Dit stuk is alleen als substituuat op microfiche bewaard gebleven.
- 158.36** Tekening 36
Dit stuk is alleen als substituuat op microfiche bewaard gebleven.
- 158.37** Tekening 37
Dit stuk is alleen als substituuat op microfiche bewaard gebleven.
- 158.38** Tekening 38
Dit stuk is alleen als substituuat op microfiche bewaard gebleven.
- 158.39** Tekening 39
Dit stuk is alleen als substituuat op microfiche bewaard gebleven.
- 158.40** Tekening 40
Dit stuk is als origineel bewaard gebleven.

159.1-159.60

Brinkstraat 4: Gerechtsgebouw - Ontwerptekeningen, bestektekening voor verbouw en opmetingstekeningen, [L. de Beer, A.I. Kommers Fzn], P. Willemsz, G. de Zwart, T. Boonstra, S. Wijn e.a.

[1830]-1945

60 bladen

Schaal 1:1-1:1000

Bestektekeningen horen bij bestek nr. 495 16-10-1920. De ontwerp- en opmetingstekeningen uit 1830-1843 zijn vermoedelijk eind 19de eeuw overgetrokken. Met uittreksel uit het kadastrale plan, schaal 1:1000.

Overgebleven originelen, ondernummering:

1/2/4/5/6/7/9/10/11/12/13/14/15/16/17/21/25/26/28/32/35/36/37/38/39/40/41/42/44/46/47/48/49

- 159.1** Tekening 1
Dit stuk is als origineel bewaard gebleven.
- 159.2** Tekening 2
Dit stuk is als origineel bewaard gebleven.
- 159.3** Tekening 3
Dit stuk is alleen als substituuat op microfiche bewaard gebleven.
- 159.4** Tekening 4
Dit stuk is als origineel bewaard gebleven.
- 159.5** Tekening 5

- 159.6 Dit stuk is als origineel bewaard gebleven.
Tekening 6
- 159.7 Dit stuk is als origineel bewaard gebleven.
Tekening 7
- 159.8 Dit stuk is als origineel bewaard gebleven.
Tekening 8
- 159.9 Dit stuk is alleen als substituut op microfiche bewaard gebleven.
Tekening 9
- 159.10 Dit stuk is als origineel bewaard gebleven.
Tekening 10
- 159.11 Dit stuk is als origineel bewaard gebleven.
Tekening 11
- 159.12 Dit stuk is als origineel bewaard gebleven.
Tekening 12
- 159.13 Dit stuk is als origineel bewaard gebleven.
Tekening 13
- 159.14 Dit stuk is als origineel bewaard gebleven.
Tekening 14
- 159.15 Dit stuk is als origineel bewaard gebleven.
Tekening 15
- 159.16 Dit stuk is als origineel bewaard gebleven.
Tekening 16
- 159.17 Dit stuk is als origineel bewaard gebleven.
Tekening 17
- 159.18 Dit stuk is als origineel bewaard gebleven.
Tekening 18
- 159.19 Dit stuk is alleen als substituut op microfiche bewaard gebleven.
Tekening 19
- 159.20 Dit stuk is alleen als substituut op microfiche bewaard gebleven.
Tekening 20
- 159.21 Dit stuk is alleen als substituut op microfiche bewaard gebleven.
Tekening 21
- 159.22 Dit stuk is als origineel bewaard gebleven.
Tekening 22
- 159.23 Dit stuk is alleen als substituut op microfiche bewaard gebleven.
Tekening 23
- 159.24 Dit stuk is alleen als substituut op microfiche bewaard gebleven.
Tekening 24
- 159.25 Dit stuk is alleen als substituut op microfiche bewaard gebleven.
Tekening 25
- 159.26 Dit stuk is als origineel bewaard gebleven.
Tekening 26
- 159.27 Dit stuk is als origineel bewaard gebleven.
Tekening 27
- 159.28 Dit stuk is alleen als substituut op microfiche bewaard gebleven.
Tekening 28
- 159.29 Dit stuk is als origineel bewaard gebleven.
Tekening 29
- 159.30 Dit stuk is alleen als substituut op microfiche bewaard gebleven.
Tekening 30
- 159.31 Dit stuk is alleen als substituut op microfiche bewaard gebleven.
Tekening 31
- 159.32 Dit stuk is alleen als substituut op microfiche bewaard gebleven.
Tekening 32
- 159.33 Dit stuk is als origineel bewaard gebleven.
Tekening 33
- 159.34 Dit stuk is alleen als substituut op microfiche bewaard gebleven.
Tekening 34

- 159.35** Tekening 35
Dit stuk is als origineel bewaard gebleven.
- 159.36** Tekening 36
Dit stuk is als origineel bewaard gebleven.
- 159.37** Tekening 37
Dit stuk is als origineel bewaard gebleven.
- 159.38** Tekening 38
Dit stuk is als origineel bewaard gebleven.
- 159.39** Tekening 39
Dit stuk is als origineel bewaard gebleven.
- 159.40** Tekening 40
Dit stuk is als origineel bewaard gebleven.
- 159.41** Tekening 41
Dit stuk is als origineel bewaard gebleven.
- 159.42** Tekening 42
Dit stuk is als origineel bewaard gebleven.
- 159.43** Tekening 43
Dit stuk is alleen als substituuat op microfiche bewaard gebleven.
- 159.44** Tekening 44
Dit stuk is als origineel bewaard gebleven.
- 159.45** Tekening 45
Dit stuk is alleen als substituuat op microfiche bewaard gebleven.
- 159.46** Tekening 46
Dit stuk is als origineel bewaard gebleven.
- 159.47** Tekening 47
Dit stuk is als origineel bewaard gebleven.
- 159.48** Tekening 48
Dit stuk is als origineel bewaard gebleven.
- 159.49** Tekening 49
Dit stuk is als origineel bewaard gebleven.
- 159.50** Tekening 50
Dit stuk is alleen als substituuat op microfiche bewaard gebleven.
- 159.51** Tekening 51
Dit stuk is alleen als substituuat op microfiche bewaard gebleven.
- 159.52** Tekening 52
Dit stuk is alleen als substituuat op microfiche bewaard gebleven.
- 159.53** Tekening 53
Dit stuk is alleen als substituuat op microfiche bewaard gebleven.
- 159.54** Tekening 54
Dit stuk is alleen als substituuat op microfiche bewaard gebleven.
- 159.55** Tekening 55
Dit stuk is alleen als substituuat op microfiche bewaard gebleven.
- 159.56** Tekening 56
Dit stuk is alleen als substituuat op microfiche bewaard gebleven.
- 159.57** Tekening 57
Dit stuk is alleen als substituuat op microfiche bewaard gebleven.
- 159.58** Tekening 58
Dit stuk is alleen als substituuat op microfiche bewaard gebleven.
- 159.59** Tekening 59
Dit stuk is alleen als substituuat op microfiche bewaard gebleven.
- 159.60** Tekening 60
Dit stuk is alleen als substituuat op microfiche bewaard gebleven.

- 160.1-160.5** Kloosterstraat: Ambtswoning van de commissaris van de Koningin -
Opmetingstekeningen
[ca. 1885]-1945
Schaal [ca.1:1]-1:1000
Overgebleven originelen, ondernummering: 3/4/5
- 160.1** Tekening 1

- 160.2 Dit stuk is alleen als substituuat op microfiche bewaard gebleven.
Tekening 2
- 160.3 Dit stuk is alleen als substituuat op microfiche bewaard gebleven.
Tekening 3
- 160.4 Dit stuk is als origineel bewaard gebleven.
Tekening 4
- 160.5 Dit stuk is als origineel bewaard gebleven.
Tekening 5
- 161.1 Kloosterstraat: Koetshuis bij de commissariswoning - Opmetingstekening
1944
Schaal 1:50-1:1000
Overgebleven originelen, ondernummering: 1
Dit stuk is als origineel bewaard gebleven. 1 blad
- 162.1 [Kloosterstraat]: Kloostermuur met pomp - Opmetingstekening
1943
Schaal 1:10
Overgebleven originelen, ondernummering: 1
Dit stuk is als origineel bewaard gebleven. 1 blad
- 163.1-163.6 Dr Nassaulaan 12: Villa Betsy - Ontwerp- en werktekeningen, [T.] Boonstra
1897
Schaal 1:100
Overgebleven originelen, ondernummering: 5/6 6 bladen
- 163.1 Tekening 1
Dit stuk is alleen als substituuat op microfiche bewaard gebleven.
- 163.2 Tekening 2
Dit stuk is alleen als substituuat op microfiche bewaard gebleven.
- 163.3 Tekening 3
Dit stuk is alleen als substituuat op microfiche bewaard gebleven.
- 163.4 Tekening 4
Dit stuk is alleen als substituuat op microfiche bewaard gebleven.
- 163.5 Tekening 5
Dit stuk is als origineel bewaard gebleven.
- 163.6 Tekening 6
Dit stuk is als origineel bewaard gebleven.
- 164.1 Dr Nassaulaan 20: Woonhuis / Woning van de Commissaris van de Koningin -
Ontwerptekening, G. Knuttel jr.
1915
Schaal 1:100
Dit stuk is alleen als substituuat op microfiche bewaard gebleven. 1 blad
- 165.1-165.2 Oosterhoutstraat: Consultatiebureau - Ontwerptekeningen, M. de Vries Azn.
1923-1925
Schaal 1:100-1:1000 2 bladen
- 165.1 Tekening 1
Dit stuk is alleen als substituuat op microfiche bewaard gebleven.
- 165.2 Tekening 2
Dit stuk is alleen als substituuat op microfiche bewaard gebleven.
- 166.1-166.3 Oostersingel 11: Landbouwhuis, dependance kantongerecht - Opmetingstekening,
revisietekeningen en tekeningen voor de verbouw, M. de Vries Azn.
1920-1939
Schaal 1:100 3 bladen
- 166.1 Tekening 1
Dit stuk is alleen als substituuat op microfiche bewaard gebleven.

- 166.2** Tekening 2
Dit stuk is alleen als substituuat op microfiche bewaard gebleven.
- 166.3** Tekening 3
Dit stuk is alleen als substituuat op microfiche bewaard gebleven.
- 167.1-167.3** Stationsstraat 23-25: Raad van Arbeid - Tekeningen voor de centrale verwarming
1934 3 bladen
Schaal 1:25- [ca. 1:100]
- 167.1** Tekening 1
Dit stuk is alleen als substituuat op microfiche bewaard gebleven.
- 167.2** Tekening 2
Dit stuk is alleen als substituuat op microfiche bewaard gebleven.
- 167.3** Tekening 3
Dit stuk is alleen als substituuat op microfiche bewaard gebleven.
- 168.1-168.2** Torenlaan 10: Dubbelherenhuis voor de heren Oosten en Lezer -
Ontwerptekeningen, M. de Vries Azn. 2 bladen
[1915]
Schaal 1:50-1:100
- 168.1** Tekening 1
Dit stuk is alleen als substituuat op microfiche bewaard gebleven.
- 168.2** Tekening 2
Dit stuk is alleen als substituuat op microfiche bewaard gebleven.
- 169.1-169.5** Wilhelminastraat 12: Belastinggebouw - Tekeningen voor de bouw en
opmetingstekeningen 5 bladen
[ca. 1910-ca. 1920]
Schaal 1:100
- 169.1** Tekening 1
Dit stuk is alleen als substituuat op microfiche bewaard gebleven.
- 169.2** Tekening 2
Dit stuk is alleen als substituuat op microfiche bewaard gebleven.
- 169.3** Tekening 3
Dit stuk is alleen als substituuat op microfiche bewaard gebleven.
- 169.4** Tekening 4
Dit stuk is alleen als substituuat op microfiche bewaard gebleven.
- 169.5** Tekening 5
Dit stuk is alleen als substituuat op microfiche bewaard gebleven.
- 170.1-170.130** Zuidersingel 12: Post- en telegraafgebouw - Bestektekeningen voor bouw, verbouw
en uitbreiding en werk-, constructie-, detail- en revisietekeningen 130 bladen
1894-1944
Schaal 1:1-1:1000
Bestektekeningen horen bij de bestekken nrs. 9 9-7-1894, 12 28-2-1912 en 33 16-8-1940.
Zie ook bestekkenverzameling inv.nr. 1723.
Overgebleven originelen, ondernummering:
1/2/3/4/5/6/7/8/11/12/13/14/15/16/17/18/19/20/21/22/23/24/25/26/64/91/93/94/123/124/125/126/127/128
/129/130
- 170.1** Tekening 1
Dit stuk is als origineel bewaard gebleven.
- 170.2** Tekening 2
Dit stuk is als origineel bewaard gebleven.
- 170.3** Tekening 3
Dit stuk is als origineel bewaard gebleven.
- 170.4** Tekening 4
Dit stuk is als origineel bewaard gebleven.
- 170.5** Tekening 5
Dit stuk is als origineel bewaard gebleven.

-
- 170.6** Tekening 6
Dit stuk is als origineel bewaard gebleven.
- 170.7** Tekening 7
Dit stuk is als origineel bewaard gebleven.
- 170.8** Tekening 8
Dit stuk is als origineel bewaard gebleven.
- 170.9** Tekening 9
Dit stuk is alleen als substituut op microfiche bewaard gebleven.
- 170.10** Tekening 10
Dit stuk is alleen als substituut op microfiche bewaard gebleven.
- 170.11** Tekening 11
Dit stuk is als origineel bewaard gebleven.
- 170.12** Tekening 12
Dit stuk is als origineel bewaard gebleven.
- 170.13** Tekening 13
Dit stuk is als origineel bewaard gebleven.
- 170.14** Tekening 14
Dit stuk is als origineel bewaard gebleven.
- 170.15** Tekening 15
Dit stuk is als origineel bewaard gebleven.
- 170.16** Tekening 16
Dit stuk is als origineel bewaard gebleven.
- 170.17** Tekening 17
Dit stuk is als origineel bewaard gebleven.
- 170.18** Tekening 18
Dit stuk is als origineel bewaard gebleven.
- 170.19** Tekening 19
Dit stuk is als origineel bewaard gebleven.
- 170.20** Tekening 20
Dit stuk is als origineel bewaard gebleven.
- 170.21** Tekening 21
Dit stuk is als origineel bewaard gebleven.
- 170.22** Tekening 22
Dit stuk is als origineel bewaard gebleven.
- 170.23** Tekening 23
Dit stuk is als origineel bewaard gebleven.
- 170.24** Tekening 24
Dit stuk is als origineel bewaard gebleven.
- 170.25** Tekening 25
Dit stuk is als origineel bewaard gebleven.
- 170.26** Tekening 26
Dit stuk is als origineel bewaard gebleven.
- 170.27** Tekening 27
Dit stuk is alleen als substituut op microfiche bewaard gebleven.
- 170.28** Tekening 28
Dit stuk is alleen als substituut op microfiche bewaard gebleven.
- 170.29** Tekening 29
Dit stuk is alleen als substituut op microfiche bewaard gebleven.
- 170.30** Tekening 30
Dit stuk is alleen als substituut op microfiche bewaard gebleven.
- 170.31** Tekening 31
Dit stuk is alleen als substituut op microfiche bewaard gebleven.
- 170.32** Tekening 32
Dit stuk is alleen als substituut op microfiche bewaard gebleven.
- 170.33** Tekening 33
Dit stuk is alleen als substituut op microfiche bewaard gebleven.
- 170.34** Tekening 34
Dit stuk is alleen als substituut op microfiche bewaard gebleven.
- 170.35** Tekening 35

- 170.36 Dit stuk is alleen als substituut op microfiche bewaard gebleven.
Tekening 36
- 170.37 Dit stuk is alleen als substituut op microfiche bewaard gebleven.
Tekening 37
- 170.38 Dit stuk is alleen als substituut op microfiche bewaard gebleven.
Tekening 38
- 170.39 Dit stuk is alleen als substituut op microfiche bewaard gebleven.
Tekening 39
- 170.40 Dit stuk is alleen als substituut op microfiche bewaard gebleven.
Tekening 40
- 170.41 Dit stuk is alleen als substituut op microfiche bewaard gebleven.
Tekening 41
- 170.42 Dit stuk is alleen als substituut op microfiche bewaard gebleven.
Tekening 42
- 170.43 Dit stuk is alleen als substituut op microfiche bewaard gebleven.
Tekening 43
- 170.44 Dit stuk is alleen als substituut op microfiche bewaard gebleven.
Tekening 44
- 170.45 Dit stuk is alleen als substituut op microfiche bewaard gebleven.
Tekening 45
- 170.46 Dit stuk is alleen als substituut op microfiche bewaard gebleven.
Tekening 46
- 170.47 Dit stuk is alleen als substituut op microfiche bewaard gebleven.
Tekening 47
- 170.48 Dit stuk is alleen als substituut op microfiche bewaard gebleven.
Tekening 48
- 170.49 Dit stuk is alleen als substituut op microfiche bewaard gebleven.
Tekening 49
- 170.50 Dit stuk is alleen als substituut op microfiche bewaard gebleven.
Tekening 50
- 170.51 Dit stuk is alleen als substituut op microfiche bewaard gebleven.
Tekening 51
- 170.52 Dit stuk is alleen als substituut op microfiche bewaard gebleven.
Tekening 52
- 170.53 Dit stuk is alleen als substituut op microfiche bewaard gebleven.
Tekening 53
- 170.54 Dit stuk is alleen als substituut op microfiche bewaard gebleven.
Tekening 54
- 170.55 Dit stuk is alleen als substituut op microfiche bewaard gebleven.
Tekening 55
- 170.56 Dit stuk is alleen als substituut op microfiche bewaard gebleven.
Tekening 56
- 170.57 Dit stuk is alleen als substituut op microfiche bewaard gebleven.
Tekening 57
- 170.58 Dit stuk is alleen als substituut op microfiche bewaard gebleven.
Tekening 58
- 170.59 Dit stuk is alleen als substituut op microfiche bewaard gebleven.
Tekening 59
- 170.60 Dit stuk is alleen als substituut op microfiche bewaard gebleven.
Tekening 60
- 170.61 Dit stuk is alleen als substituut op microfiche bewaard gebleven.
Tekening 61
- 170.62 Dit stuk is alleen als substituut op microfiche bewaard gebleven.
Tekening 62
- 170.63 Dit stuk is alleen als substituut op microfiche bewaard gebleven.
Tekening 63
- 170.64 Dit stuk is als origineel bewaard gebleven.
Tekening 64

-
- 170.65** Tekening 65
Dit stuk is alleen als substituut op microfiche bewaard gebleven.
- 170.66** Tekening 66
Dit stuk is alleen als substituut op microfiche bewaard gebleven.
- 170.67** Tekening 67
Dit stuk is alleen als substituut op microfiche bewaard gebleven.
- 170.68** Tekening 68
Dit stuk is alleen als substituut op microfiche bewaard gebleven.
- 170.69** Tekening 69
Dit stuk is alleen als substituut op microfiche bewaard gebleven.
- 170.70** Tekening 70
Dit stuk is alleen als substituut op microfiche bewaard gebleven.
- 170.71** Tekening 71
Dit stuk is alleen als substituut op microfiche bewaard gebleven.
- 170.72** Tekening 72
Dit stuk is alleen als substituut op microfiche bewaard gebleven.
- 170.73** Tekening 73
Dit stuk is alleen als substituut op microfiche bewaard gebleven.
- 170.74** Tekening 74
Dit stuk is alleen als substituut op microfiche bewaard gebleven.
- 170.75** Tekening 75
Dit stuk is alleen als substituut op microfiche bewaard gebleven.
- 170.76** Tekening 76
Dit stuk is alleen als substituut op microfiche bewaard gebleven.
- 170.77** Tekening 77
Dit stuk is alleen als substituut op microfiche bewaard gebleven.
- 170.78** Tekening 78
Dit stuk is alleen als substituut op microfiche bewaard gebleven.
- 170.79** Tekening 79
Dit stuk is alleen als substituut op microfiche bewaard gebleven.
- 170.80** Tekening 80
Dit stuk is alleen als substituut op microfiche bewaard gebleven.
- 170.81** Tekening 81
Dit stuk is alleen als substituut op microfiche bewaard gebleven.
- 170.82** Tekening 82
Dit stuk is alleen als substituut op microfiche bewaard gebleven.
- 170.83** Tekening 83
Dit stuk is alleen als substituut op microfiche bewaard gebleven.
- 170.84** Tekening 84
Dit stuk is alleen als substituut op microfiche bewaard gebleven.
- 170.85** Tekening 85
Dit stuk is alleen als substituut op microfiche bewaard gebleven.
- 170.86** Tekening 86
Dit stuk is alleen als substituut op microfiche bewaard gebleven.
- 170.87** Tekening 87
Dit stuk is alleen als substituut op microfiche bewaard gebleven.
- 170.88** Tekening 88
Dit stuk is alleen als substituut op microfiche bewaard gebleven.
- 170.89** Tekening 89
Dit stuk is alleen als substituut op microfiche bewaard gebleven.
- 170.90** Tekening 90
Dit stuk is alleen als substituut op microfiche bewaard gebleven.
- 170.91** Tekening 91
Dit stuk is als origineel bewaard gebleven.
- 170.92** Tekening 92
Dit stuk is alleen als substituut op microfiche bewaard gebleven.
- 170.93** Tekening 93
Dit stuk is als origineel bewaard gebleven.
- 170.94** Tekening 94

- Dit stuk is als origineel bewaard gebleven.
- 170.95** Tekening 95
Dit stuk is alleen als substituut op microfiche bewaard gebleven.
- 170.96** Tekening 96
Dit stuk is alleen als substituut op microfiche bewaard gebleven.
- 170.97** Tekening 97
Dit stuk is alleen als substituut op microfiche bewaard gebleven.
- 170.98** Tekening 98
Dit stuk is alleen als substituut op microfiche bewaard gebleven.
- 170.99** Tekening 99
Dit stuk is alleen als substituut op microfiche bewaard gebleven.
- 170.100** Tekening 100
Dit stuk is alleen als substituut op microfiche bewaard gebleven.
- 170.101** Tekening 101
Dit stuk is alleen als substituut op microfiche bewaard gebleven.
- 170.102** Tekening 102
Dit stuk is alleen als substituut op microfiche bewaard gebleven.
- 170.103** Tekening 103
Dit stuk is alleen als substituut op microfiche bewaard gebleven.
- 170.104** Tekening 104
Dit stuk is alleen als substituut op microfiche bewaard gebleven.
- 170.105** Tekening 105
Dit stuk is alleen als substituut op microfiche bewaard gebleven.
- 170.106** Tekening 106
Dit stuk is alleen als substituut op microfiche bewaard gebleven.
- 170.107** Tekening 107
Dit stuk is alleen als substituut op microfiche bewaard gebleven.
- 170.108** Tekening 108
Dit stuk is alleen als substituut op microfiche bewaard gebleven.
- 170.109** Tekening 109
Dit stuk is alleen als substituut op microfiche bewaard gebleven.
- 170.110** Tekening 110
Dit stuk is alleen als substituut op microfiche bewaard gebleven.
- 170.111** Tekening 111
Dit stuk is alleen als substituut op microfiche bewaard gebleven.
- 170.112** Tekening 112
Dit stuk is alleen als substituut op microfiche bewaard gebleven.
- 170.113** Tekening 113
Dit stuk is alleen als substituut op microfiche bewaard gebleven.
- 170.114** Tekening 114
Dit stuk is alleen als substituut op microfiche bewaard gebleven.
- 170.115** Tekening 115
Dit stuk is alleen als substituut op microfiche bewaard gebleven.
- 170.116** Tekening 116
Dit stuk is alleen als substituut op microfiche bewaard gebleven.
- 170.117** Tekening 117
Dit stuk is alleen als substituut op microfiche bewaard gebleven.
- 170.118** Tekening 118
Dit stuk is alleen als substituut op microfiche bewaard gebleven.
- 170.119** Tekening 119
Dit stuk is alleen als substituut op microfiche bewaard gebleven.
- 170.120** Tekening 120
Dit stuk is alleen als substituut op microfiche bewaard gebleven.
- 170.121** Tekening 121
Dit stuk is alleen als substituut op microfiche bewaard gebleven.
- 170.122** Tekening 122
Dit stuk is alleen als substituut op microfiche bewaard gebleven.
- 170.123** Tekening 123
Dit stuk is als origineel bewaard gebleven.

- 170.124** Tekening 124
Dit stuk is als origineel bewaard gebleven.
- 170.125** Tekening 125
Dit stuk is als origineel bewaard gebleven.
- 170.126** Tekening 126
Dit stuk is als origineel bewaard gebleven.
- 170.127** Tekening 127
Dit stuk is als origineel bewaard gebleven.
- 170.128** Tekening 128
Dit stuk is als origineel bewaard gebleven.
- 170.129** Tekening 129
Dit stuk is als origineel bewaard gebleven.
- 170.130** Tekening 130
Dit stuk is als origineel bewaard gebleven.

ASTEN

- 171.1-171.3** Markt 14-16: Post- en telegraafkantoor - Ontwerptekening voor de bouw en revisietekeningen
[ca. 1920]-1951 3 bladen
Schaal 1:100-1:1000
Revisietekeningen zijn bijgewerkte bestektekeningen van ca. 1920.
Overgebleven originelen, ondernummering: 2/3
- 171.1** Tekening 1
Dit stuk is alleen als substituuat op microfiche bewaard gebleven.
- 171.2** Tekening 2
Dit stuk is als origineel bewaard gebleven.
- 171.3** Tekening 3
Dit stuk is als origineel bewaard gebleven.

AVEREEST

- 172.1-172.92** Ommerweg, Balkbrug: Rijksopvoedingsgesticht Veldzicht c.a. - Plattegronden en bodemprofielen, bestek-, detail- en constructietekeningen voor bouw, aan- en verbouw, en revisietekeningen, W.C. Metzelaar, S. Wijn
1892-1916 92 bladen
Schaal 1:1-1:2500
Horen (o.a.) bij de bestekken nrs. 432 18-11-1915, 295 25-10-1909, 336 11-11-1910, 279 17-3-1909, 135 22-5-1901. Met kaarten en plattegronden van gesticht en omgeving.
Zie ook bestekkenverzameling inv.nr. 1727.
Overgebleven originelen, ondernummering: 1/2/3/4/5/7/8
- 172.1** Tekening 1
Dit stuk is als origineel bewaard gebleven.
- 172.2** Tekening 2
Dit stuk is als origineel bewaard gebleven.
- 172.3** Tekening 3
Dit stuk is als origineel bewaard gebleven.
- 172.4** Tekening 4
Dit stuk is als origineel bewaard gebleven.
- 172.5** Tekening 5
Dit stuk is als origineel bewaard gebleven.
- 172.6** Tekening 6
Dit stuk is alleen als substituuat op microfiche bewaard gebleven.
- 172.7** Tekening 7
Dit stuk is als origineel bewaard gebleven.
- 172.8** Tekening 8
Dit stuk is als origineel bewaard gebleven.

172.9	Tekening 9 Dit stuk is alleen als substituut op microfiche bewaard gebleven.
172.10	Tekening 10 Dit stuk is alleen als substituut op microfiche bewaard gebleven.
172.11	Tekening 11 Dit stuk is alleen als substituut op microfiche bewaard gebleven.
172.12	Tekening 12 Dit stuk is alleen als substituut op microfiche bewaard gebleven.
172.13	Tekening 13 Dit stuk is alleen als substituut op microfiche bewaard gebleven.
172.14	Tekening 14 Dit stuk is alleen als substituut op microfiche bewaard gebleven.
172.15	Tekening 15 Dit stuk is alleen als substituut op microfiche bewaard gebleven.
172.16	Tekening 16 Dit stuk is alleen als substituut op microfiche bewaard gebleven.
172.17	Tekening 17 Dit stuk is alleen als substituut op microfiche bewaard gebleven.
172.18	Tekening 18 Dit stuk is alleen als substituut op microfiche bewaard gebleven.
172.19	Tekening 19 Dit stuk is alleen als substituut op microfiche bewaard gebleven.
172.20	Tekening 20 Dit stuk is alleen als substituut op microfiche bewaard gebleven.
172.21	Tekening 21 Dit stuk is alleen als substituut op microfiche bewaard gebleven.
172.22	Tekening 22 Dit stuk is alleen als substituut op microfiche bewaard gebleven.
172.23	Tekening 23 Dit stuk is alleen als substituut op microfiche bewaard gebleven.
172.24	Tekening 24 Dit stuk is alleen als substituut op microfiche bewaard gebleven.
172.25	Tekening 25 Dit stuk is alleen als substituut op microfiche bewaard gebleven.
172.26	Tekening 26 Dit stuk is alleen als substituut op microfiche bewaard gebleven.
172.27	Tekening 27 Dit stuk is alleen als substituut op microfiche bewaard gebleven.
172.28	Tekening 28 Dit stuk is alleen als substituut op microfiche bewaard gebleven.
172.29	Tekening 29 Dit stuk is alleen als substituut op microfiche bewaard gebleven.
172.30	Tekening 30 Dit stuk is alleen als substituut op microfiche bewaard gebleven.
172.31	Tekening 31 Dit stuk is alleen als substituut op microfiche bewaard gebleven.
172.32	Tekening 32 Dit stuk is alleen als substituut op microfiche bewaard gebleven.
172.33	Tekening 33 Dit stuk is alleen als substituut op microfiche bewaard gebleven.
172.34	Tekening 34 Dit stuk is alleen als substituut op microfiche bewaard gebleven.
172.35	Tekening 35 Dit stuk is alleen als substituut op microfiche bewaard gebleven.
172.36	Tekening 36 Dit stuk is alleen als substituut op microfiche bewaard gebleven.
172.37	Tekening 37 Dit stuk is alleen als substituut op microfiche bewaard gebleven.
172.38	Tekening 38

- 172.39 Dit stuk is alleen als substituut op microfiche bewaard gebleven.
Tekening 39
- 172.40 Dit stuk is alleen als substituut op microfiche bewaard gebleven.
Tekening 40
- 172.41 Dit stuk is alleen als substituut op microfiche bewaard gebleven.
Tekening 41
- 172.42 Dit stuk is alleen als substituut op microfiche bewaard gebleven.
Tekening 42
- 172.43 Dit stuk is alleen als substituut op microfiche bewaard gebleven.
Tekening 43
- 172.44 Dit stuk is alleen als substituut op microfiche bewaard gebleven.
Tekening 44
- 172.45 Dit stuk is alleen als substituut op microfiche bewaard gebleven.
Tekening 45
- 172.46 Dit stuk is alleen als substituut op microfiche bewaard gebleven.
Tekening 46
- 172.47 Dit stuk is alleen als substituut op microfiche bewaard gebleven.
Tekening 47
- 172.48 Dit stuk is alleen als substituut op microfiche bewaard gebleven.
Tekening 48
- 172.49 Dit stuk is alleen als substituut op microfiche bewaard gebleven.
Tekening 49
- 172.50 Dit stuk is alleen als substituut op microfiche bewaard gebleven.
Tekening 50
- 172.51 Dit stuk is alleen als substituut op microfiche bewaard gebleven.
Tekening 51
- 172.52 Dit stuk is alleen als substituut op microfiche bewaard gebleven.
Tekening 52
- 172.53 Dit stuk is alleen als substituut op microfiche bewaard gebleven.
Tekening 53
- 172.54 Dit stuk is alleen als substituut op microfiche bewaard gebleven.
Tekening 54
- 172.55 Dit stuk is alleen als substituut op microfiche bewaard gebleven.
Tekening 55
- 172.56 Dit stuk is alleen als substituut op microfiche bewaard gebleven.
Tekening 56
- 172.57 Dit stuk is alleen als substituut op microfiche bewaard gebleven.
Tekening 57
- 172.58 Dit stuk is alleen als substituut op microfiche bewaard gebleven.
Tekening 58
- 172.59 Dit stuk is alleen als substituut op microfiche bewaard gebleven.
Tekening 59
- 172.60 Dit stuk is alleen als substituut op microfiche bewaard gebleven.
Tekening 60
- 172.61 Dit stuk is alleen als substituut op microfiche bewaard gebleven.
Tekening 61
- 172.62 Dit stuk is alleen als substituut op microfiche bewaard gebleven.
Tekening 62
- 172.63 Dit stuk is alleen als substituut op microfiche bewaard gebleven.
Tekening 63
- 172.64 Dit stuk is alleen als substituut op microfiche bewaard gebleven.
Tekening 64
- 172.65 Dit stuk is alleen als substituut op microfiche bewaard gebleven.
Tekening 65
- 172.66 Dit stuk is alleen als substituut op microfiche bewaard gebleven.
Tekening 66
- 172.67 Dit stuk is alleen als substituut op microfiche bewaard gebleven.
Tekening 67

- 172.68** Tekening 68
Dit stuk is alleen als substituut op microfiche bewaard gebleven.
- 172.69** Tekening 69
Dit stuk is alleen als substituut op microfiche bewaard gebleven.
- 172.70** Tekening 70
Dit stuk is alleen als substituut op microfiche bewaard gebleven.
- 172.71** Tekening 71
Dit stuk is alleen als substituut op microfiche bewaard gebleven.
- 172.72** Tekening 72
Dit stuk is alleen als substituut op microfiche bewaard gebleven.
- 172.73** Tekening 73
Dit stuk is alleen als substituut op microfiche bewaard gebleven.
- 172.74** Tekening 74
Dit stuk is alleen als substituut op microfiche bewaard gebleven.
- 172.75** Tekening 75
Dit stuk is alleen als substituut op microfiche bewaard gebleven.
- 172.76** Tekening 76
Dit stuk is alleen als substituut op microfiche bewaard gebleven.
- 172.77** Tekening 77
Dit stuk is alleen als substituut op microfiche bewaard gebleven.
- 172.78** Tekening 78
Dit stuk is alleen als substituut op microfiche bewaard gebleven.
- 172.79** Tekening 79
Dit stuk is alleen als substituut op microfiche bewaard gebleven.
- 172.80** Tekening 80
Dit stuk is alleen als substituut op microfiche bewaard gebleven.
- 172.81** Tekening 81
Dit stuk is alleen als substituut op microfiche bewaard gebleven.
- 172.82** Tekening 82
Dit stuk is alleen als substituut op microfiche bewaard gebleven.
- 172.83** Tekening 83
Dit stuk is alleen als substituut op microfiche bewaard gebleven.
- 172.84** Tekening 84
Dit stuk is alleen als substituut op microfiche bewaard gebleven.
- 172.85** Tekening 85
Dit stuk is alleen als substituut op microfiche bewaard gebleven.
- 172.86** Tekening 86
Dit stuk is alleen als substituut op microfiche bewaard gebleven.
- 172.87** Tekening 87
Dit stuk is alleen als substituut op microfiche bewaard gebleven.
- 172.88** Tekening 88
Dit stuk is alleen als substituut op microfiche bewaard gebleven.
- 172.89** Tekening 89
Dit stuk is alleen als substituut op microfiche bewaard gebleven.
- 172.90** Tekening 90
Dit stuk is alleen als substituut op microfiche bewaard gebleven.
- 172.91** Tekening 91
Dit stuk is alleen als substituut op microfiche bewaard gebleven.
- 172.92** Tekening 92
Dit stuk is alleen als substituut op microfiche bewaard gebleven.

173.1

Dedemsvaart: Post- en telegraafgebouw - Revisietekening
1935
Schaal 1:100-1:1250
Overgebleven originelen, ondernummering: 1
Dit stuk is als origineel bewaard gebleven.

1 blad

AXEL**174.1-174.10**

Noordstraat 11: Postkantoor met directeurswoning - Bestektekeningen voor de bouw en revisietekeningen

1910-1951

10 bladen

Schaal 1:10-1:1250

Bestektekeningen horen bij bestek nr. 39 4-6-1910. Revisietekening bijgewerkt tot 1951.

Overgebleven originelen, ondernummering: 2/8

- 174.1** Tekening 1
Dit stuk is alleen als substituuut op microfiche bewaard gebleven.
- 174.2** Tekening 2
Dit stuk is als origineel bewaard gebleven.
- 174.3** Tekening 3
Dit stuk is alleen als substituuut op microfiche bewaard gebleven.
- 174.4** Tekening 4
Dit stuk is alleen als substituuut op microfiche bewaard gebleven.
- 174.5** Tekening 5
Dit stuk is alleen als substituuut op microfiche bewaard gebleven.
- 174.6** Tekening 6
Dit stuk is alleen als substituuut op microfiche bewaard gebleven.
- 174.7** Tekening 7
Dit stuk is alleen als substituuut op microfiche bewaard gebleven.
- 174.8** Tekening 8
Dit stuk is als origineel bewaard gebleven.
- 174.9** Tekening 9
Dit stuk is alleen als substituuut op microfiche bewaard gebleven.
- 174.10** Tekening 10
Dit stuk is alleen als substituuut op microfiche bewaard gebleven.

175.1-175.8

Nieuwstraat 4, Koewacht: Grenskantoor met woning - Bestektekeningen voor de bouw en revisietekeningen

[ca. 1910]-1961

8 bladen

Schaal 1:100-1:1250

Revisietekeningen bijgewerkt tot 1961.

Overgebleven originelen, ondernummering: 5/6

- 175.1** Tekening 1
Dit stuk is alleen als substituuut op microfiche bewaard gebleven.
- 175.2** Tekening 2
Dit stuk is alleen als substituuut op microfiche bewaard gebleven.
- 175.3** Tekening 3
Dit stuk is alleen als substituuut op microfiche bewaard gebleven.
- 175.4** Tekening 4
Dit stuk is alleen als substituuut op microfiche bewaard gebleven.
- 175.5** Tekening 5
Dit stuk is als origineel bewaard gebleven.
- 175.6** Tekening 6
Dit stuk is als origineel bewaard gebleven.
- 175.7** Tekening 7
Dit stuk is alleen als substituuut op microfiche bewaard gebleven.
- 175.8** Tekening 8
Dit stuk is alleen als substituuut op microfiche bewaard gebleven.

BAARN**176.1**

Telefoonkantoor - Revisietekening

1933-1934

1 blad

Schaal 1:100
Bijgewerkt tot 1934.
Overgebleven originelen, ondernummering: 1
Dit stuk is als origineel bewaard gebleven.

177.1-177.14

[Berkhoutstraat 7]: Post- en telegraafkantoor - Bestektekeningen voor de bouw en revisietekeningen

1934-1940

14 bladen

Schaal 1:10-1:100

Bestektekeningen horen bij bestekken nr. 8 en nr. 13 1935.

Overgebleven originelen, ondernummering: 1/2/7/9/11

- 177.1** Tekening 1
Dit stuk is als origineel bewaard gebleven.
- 177.2** Tekening 2
Dit stuk is als origineel bewaard gebleven.
- 177.3** Tekening 3
Dit stuk is alleen als substituuat op microfiche bewaard gebleven.
- 177.4** Tekening 4
Dit stuk is alleen als substituuat op microfiche bewaard gebleven.
- 177.5** Tekening 5
Dit stuk is alleen als substituuat op microfiche bewaard gebleven.
- 177.6** Tekening 6
Dit stuk is alleen als substituuat op microfiche bewaard gebleven.
- 177.7** Tekening 7
Dit stuk is als origineel bewaard gebleven.
- 177.8** Tekening 8
Dit stuk is alleen als substituuat op microfiche bewaard gebleven.
- 177.9** Tekening 9
Dit stuk is als origineel bewaard gebleven.
- 177.10** Tekening 10
Dit stuk is alleen als substituuat op microfiche bewaard gebleven.
- 177.11** Tekening 11
Dit stuk is als origineel bewaard gebleven.
- 177.12** Tekening 12
Dit stuk is alleen als substituuat op microfiche bewaard gebleven.
- 177.13** Tekening 13
Dit stuk is alleen als substituuat op microfiche bewaard gebleven.
- 177.14** Tekening 14
Dit stuk is alleen als substituuat op microfiche bewaard gebleven.

178.1-178.15

Cantonspark / Faas Eliaslaan: Directeurswoning en wintertuin - Tekeningen voor de bouw en revisietekeningen

1914-1938

15 bladen

Schaal 1:100-1:500

Overgebleven originelen, ondernummering: 9/10/11/12

- 178.1** Tekening 1
Dit stuk is alleen als substituuat op microfiche bewaard gebleven.
- 178.2** Tekening 2
Dit stuk is alleen als substituuat op microfiche bewaard gebleven.
- 178.3** Tekening 3
Dit stuk is alleen als substituuat op microfiche bewaard gebleven.
- 178.4** Tekening 4
Dit stuk is alleen als substituuat op microfiche bewaard gebleven.
- 178.5** Tekening 5
Dit stuk is alleen als substituuat op microfiche bewaard gebleven.
- 178.6** Tekening 6
Dit stuk is alleen als substituuat op microfiche bewaard gebleven.

- 178.7** Tekening 7
Dit stuk is alleen als substituuat op microfiche bewaard gebleven.
- 178.8** Tekening 8
Dit stuk is alleen als substituuat op microfiche bewaard gebleven.
- 178.9** Tekening 9
Dit stuk is als origineel bewaard gebleven.
- 178.10** Tekening 10
Dit stuk is als origineel bewaard gebleven.
- 178.11** Tekening 11
Dit stuk is als origineel bewaard gebleven.
- 178.12** Tekening 12
Dit stuk is als origineel bewaard gebleven.
- 178.13** Tekening 13
Dit stuk is alleen als substituuat op microfiche bewaard gebleven.
- 178.14** Tekening 14
Dit stuk is alleen als substituuat op microfiche bewaard gebleven.
- 178.15** Tekening 15
Dit stuk is alleen als substituuat op microfiche bewaard gebleven.

BABBERICH, ZIE ZEVENAAR**BADHOEVEDORP, ZIE AMSTERDAM****BALKBRUG, ZIE AVEREEST****BARNEVELD**

- 179.1** Nieuwstraat 16: Post- en telegraafgebouw - Revisietekening
1935
Schaal 1:100-1:1250
Dit stuk is alleen als substituuat op microfiche bewaard gebleven. 1 blad

BEEK (GLD.), ZIE UBBERGEN**BEEK (L)**

- 180.1** Post- en telegraafkantoor - Ontwerptekening voor de bouw
1909
Schaal 1:100-1:2500
Dit stuk is alleen als substituuat op microfiche bewaard gebleven. 1 blad

BEEKBERGEN, ZIE APELDOORN**BEETSTERZWAAG, ZIE OPSTERLAND****BELLINGWEDDE**

- 181.1** Rhederweg: Grenskantoor - Tekening voor de bouw
[ca. 1905]
Schaal 1:50
Dit stuk is alleen als substituuat op microfiche bewaard gebleven. 1 blad

BENNEBROEK**182.1-182.59**

Duinlaan 22: P.T.T.-kantoor - Bestek- en werktekeningen voor de bouw
1932-1933

59 bladen

Schaal 1:1-1:500

Bestektekeningen horen bij bestek nr. 27 1932.

Overgebleven originelen, ondernummering: 6

- 182.1** Tekening 1
Dit stuk is alleen als substituut op microfiche bewaard gebleven.
- 182.2** Tekening 2
Dit stuk is alleen als substituut op microfiche bewaard gebleven.
- 182.3** Tekening 3
Dit stuk is alleen als substituut op microfiche bewaard gebleven.
- 182.4** Tekening 4
Dit stuk is alleen als substituut op microfiche bewaard gebleven.
- 182.5** Tekening 5
Dit stuk is alleen als substituut op microfiche bewaard gebleven.
- 182.6** Tekening 6
Dit stuk is als origineel bewaard gebleven.
- 182.7** Tekening 7
Dit stuk is alleen als substituut op microfiche bewaard gebleven.
- 182.8** Tekening 8
Dit stuk is alleen als substituut op microfiche bewaard gebleven.
- 182.9** Tekening 9
Dit stuk is alleen als substituut op microfiche bewaard gebleven.
- 182.10** Tekening 10
Dit stuk is alleen als substituut op microfiche bewaard gebleven.
- 182.11** Tekening 11
Dit stuk is alleen als substituut op microfiche bewaard gebleven.
- 182.12** Tekening 12
Dit stuk is alleen als substituut op microfiche bewaard gebleven.
- 182.13** Tekening 13
Dit stuk is alleen als substituut op microfiche bewaard gebleven.
- 182.14** Tekening 14
Dit stuk is alleen als substituut op microfiche bewaard gebleven.
- 182.15** Tekening 15
Dit stuk is alleen als substituut op microfiche bewaard gebleven.
- 182.16** Tekening 16
Dit stuk is alleen als substituut op microfiche bewaard gebleven.
- 182.17** Tekening 17
Dit stuk is alleen als substituut op microfiche bewaard gebleven.
- 182.18** Tekening 18
Dit stuk is alleen als substituut op microfiche bewaard gebleven.
- 182.19** Tekening 19
Dit stuk is alleen als substituut op microfiche bewaard gebleven.
- 182.20** Tekening 20
Dit stuk is alleen als substituut op microfiche bewaard gebleven.
- 182.21** Tekening 21
Dit stuk is alleen als substituut op microfiche bewaard gebleven.
- 182.22** Tekening 22
Dit stuk is alleen als substituut op microfiche bewaard gebleven.
- 182.23** Tekening 23
Dit stuk is alleen als substituut op microfiche bewaard gebleven.
- 182.24** Tekening 24
Dit stuk is alleen als substituut op microfiche bewaard gebleven.
- 182.25** Tekening 25
Dit stuk is alleen als substituut op microfiche bewaard gebleven.
- 182.26** Tekening 26
Dit stuk is alleen als substituut op microfiche bewaard gebleven.
- 182.27** Tekening 27
Dit stuk is alleen als substituut op microfiche bewaard gebleven.

- 182.28** Tekening 28
Dit stuk is alleen als substituuat op microfiche bewaard gebleven.
- 182.29** Tekening 29
Dit stuk is alleen als substituuat op microfiche bewaard gebleven.
- 182.30** Tekening 30
Dit stuk is alleen als substituuat op microfiche bewaard gebleven.
- 182.31** Tekening 31
Dit stuk is alleen als substituuat op microfiche bewaard gebleven.
- 182.32** Tekening 32
Dit stuk is alleen als substituuat op microfiche bewaard gebleven.
- 182.33** Tekening 33
Dit stuk is alleen als substituuat op microfiche bewaard gebleven.
- 182.34** Tekening 34
Dit stuk is alleen als substituuat op microfiche bewaard gebleven.
- 182.35** Tekening 35
Dit stuk is alleen als substituuat op microfiche bewaard gebleven.
- 182.36** Tekening 36
Dit stuk is alleen als substituuat op microfiche bewaard gebleven.
- 182.37** Tekening 37
Dit stuk is alleen als substituuat op microfiche bewaard gebleven.
- 182.38** Tekening 38
Dit stuk is alleen als substituuat op microfiche bewaard gebleven.
- 182.39** Tekening 39
Dit stuk is alleen als substituuat op microfiche bewaard gebleven.
- 182.40** Tekening 40
Dit stuk is alleen als substituuat op microfiche bewaard gebleven.
- 182.41** Tekening 41
Dit stuk is alleen als substituuat op microfiche bewaard gebleven.
- 182.42** Tekening 42
Dit stuk is alleen als substituuat op microfiche bewaard gebleven.
- 182.43** Tekening 43
Dit stuk is alleen als substituuat op microfiche bewaard gebleven.
- 182.44** Tekening 44
Dit stuk is alleen als substituuat op microfiche bewaard gebleven.
- 182.45** Tekening 45
Dit stuk is alleen als substituuat op microfiche bewaard gebleven.
- 182.45A** Tekening 45A
Dit stuk is alleen als substituuat op microfiche bewaard gebleven.
- 182.46** Tekening 46
Dit stuk is alleen als substituuat op microfiche bewaard gebleven.
- 182.47** Tekening 47
Dit stuk is alleen als substituuat op microfiche bewaard gebleven.
- 182.48** Tekening 48
Dit stuk is alleen als substituuat op microfiche bewaard gebleven.
- 182.49** Tekening
Dit stuk is alleen als substituuat op microfiche bewaard gebleven.
- 182.50** Tekening 50
Dit stuk is alleen als substituuat op microfiche bewaard gebleven.
- 182.51** Tekening 51
Dit stuk is alleen als substituuat op microfiche bewaard gebleven.
- 182.52** Tekening 52
Dit stuk is alleen als substituuat op microfiche bewaard gebleven.
- 182.53** Tekening 53
Dit stuk is alleen als substituuat op microfiche bewaard gebleven.
- 182.54** Tekening 54
Dit stuk is alleen als substituuat op microfiche bewaard gebleven.
- 182.55** Tekening 55
Dit stuk is alleen als substituuat op microfiche bewaard gebleven.
- 182.56** Tekening 56

- 182.57** Dit stuk is alleen als substituut op microfiche bewaard gebleven.
Tekening 57
- 182.58** Dit stuk is alleen als substituut op microfiche bewaard gebleven.
Tekening 58
- 182.59** Dit stuk is alleen als substituut op microfiche bewaard gebleven.
Tekening 59

BENNEKOM, ZIE EDE**BERGEN**

- 183.1-183.3** Berkenlaan 2: Bewaakte telefooncentrale - Constructie- en revisietekeningen
1936-1938 3 bladen
Schaal 1:20-1:2500
Revisietekening betreft de 1ste revisie van de bestektekening uit 1936.
Overgebleven originelen, ondernummering: 1
- 183.1** Tekening 1
Dit stuk is als origineel bewaard gebleven.
- 183.2** Tekening 2
Dit stuk is alleen als substituut op microfiche bewaard gebleven.
- 183.3** Tekening 3
Dit stuk is alleen als substituut op microfiche bewaard gebleven.

BERGEN OP ZOOM

- 184.1-184.4** Antwerpsestraat 155: Magazijn van de technische dienst van de P.T.T. / Magazijn van de politie - Tekeningen voor de bouw, detail- en revisietekeningen
1931-1939 4 bladen
Schaal 1:20-1:100
Overgebleven originelen, ondernummering: 1
- 184.1** Tekening 1
Dit stuk is als origineel bewaard gebleven.
- 184.2** Tekening 2
Dit stuk is alleen als substituut op microfiche bewaard gebleven.
- 184.3** Tekening 3
Dit stuk is alleen als substituut op microfiche bewaard gebleven.
- 184.4** Tekening 4
Dit stuk is alleen als substituut op microfiche bewaard gebleven.
- 185.1-185.5** Stationsstraat 28: Kantongerecht - Ontwerp- en bestektekeningen voor de bouw, W.C. Metzelaar
1897-1898 5 bladen
Schaal 1:100-1:500
Horen bij bestek nr. 79 1897.
Zie ook bestekkenverzameling inv.nr. 1730.
Overgebleven originelen, ondernummering: 2/3
- 185.1** Tekening 1
Dit stuk is alleen als substituut op microfiche bewaard gebleven.
- 185.2** Tekening 2
Dit stuk is als origineel bewaard gebleven.
- 185.3** Tekening 3
Dit stuk is als origineel bewaard gebleven.
- 185.4** Tekening 4
Dit stuk is alleen als substituut op microfiche bewaard gebleven.
- 185.5** Tekening 5
Dit stuk is alleen als substituut op microfiche bewaard gebleven.

- 186.1** Steenbergsestraat: Belastinggebouw - Revisietekening
1942 1 blad
Schaal 1:100-1:1000
Dit stuk is alleen als substituuat op microfiche bewaard gebleven.
- 187.1-187.18** Burg. Stulemeijerlaan 24-26: Rijks-h.b.s. - Ontwerp-, bestek- en werktekeningen voor de bouw, C.P. van Genk e.a.
[ca. 1880]-1938 18 bladen
Schaal 1:50-1:100
Zie ook bestekkenverzameling inv.nr. 1731.
Overgebleven originelen, ondernummering: 2/3/4/5/8/11/12/13/14/15/17
- 187.1** Tekening 1
Dit stuk is alleen als substituuat op microfiche bewaard gebleven.
- 187.2** Tekening 2
Dit stuk is als origineel bewaard gebleven.
- 187.3** Tekening 3
Dit stuk is als origineel bewaard gebleven.
- 187.4** Tekening 4
Dit stuk is als origineel bewaard gebleven.
- 187.5** Tekening 5
Dit stuk is als origineel bewaard gebleven.
- 187.6** Tekening 6
Dit stuk is alleen als substituuat op microfiche bewaard gebleven.
- 187.7** Tekening 7
Dit stuk is alleen als substituuat op microfiche bewaard gebleven.
- 187.8** Tekening 8
Dit stuk is als origineel bewaard gebleven.
- 187.11** Tekening 11
Dit stuk is als origineel bewaard gebleven.
- 187.12** Tekening 12
Dit stuk is als origineel bewaard gebleven.
- 187.13** Tekening 13
Dit stuk is als origineel bewaard gebleven.
- 187.14** Tekening 14
Dit stuk is als origineel bewaard gebleven.
- 187.15** Tekening 15
Dit stuk is als origineel bewaard gebleven.
- 187.16** Tekening 16
Dit stuk is alleen als substituuat op microfiche bewaard gebleven.
- 187.17** Tekening 17
Dit stuk is als origineel bewaard gebleven.
- 187.18** Tekening 18
Dit stuk is alleen als substituuat op microfiche bewaard gebleven.
- 188.1** Zuivelstraat 22: Post- en telegraafkantoor - Bestektekening voor de verbouw
1896 1 blad
Schaal 1:200
Hoort bij bestek nr. 56 12-11-1896. In 1912 afgebroken t.b.v. nieuwbouw, zie inv.nr. 189.
Overgebleven originelen, ondernummering: 1
Dit stuk is als origineel bewaard gebleven.
- 189.1-189.6** Zuivelstraat 22: Post- en telegraafkantoor / Belastingdienst - Bestektekeningen voor de bouw en revisietekeningen voor elektra en verwarming
1912-1938 6 bladen
Schaal 1:100-1:500
Bestektekeningen horen bij bestek nr. 11 1912. In 1912 gebouwd op de plek van het oude postkantoor, zie inv.nr. 188. Met aanplakbiljet voor de aanbesteding.

Overgebleven originelen, ondernummering: 3/4

- 189.1** Tekening 1
Dit stuk is alleen als substituut op microfiche bewaard gebleven.
- 189.2** Tekening 2
Dit stuk is alleen als substituut op microfiche bewaard gebleven.
- 189.3** Tekening 3
Dit stuk is als origineel bewaard gebleven.
- 189.4** Tekening 4
Dit stuk is als origineel bewaard gebleven.
- 189.5** Tekening 5
Dit stuk is alleen als substituut op microfiche bewaard gebleven.
- 189.6** Tekening 6
Dit stuk is alleen als substituut op microfiche bewaard gebleven.

190.1-190.3 Zuivelstraat: Villa van W. Laane Fick - Ontwerptekeningen voor de bouw, Gebr. J. en W. Oomen

1922

3 bladen

Schaal 1:100-1:1250

Overgebleven originelen, ondernummering: 2/3

- 190.1** Tekening 1
Dit stuk is alleen als substituut op microfiche bewaard gebleven.
- 190.2** Tekening 2
Dit stuk is als origineel bewaard gebleven.
- 190.3** Tekening 3
Dit stuk is als origineel bewaard gebleven.

BERGUM, ZIE TIETJERKSTERADEEL

BEVERWIJK

191.1-191.6 Automatische telefooncentrale - Constructietekeningen

1935

6 bladen

Schaal 1:20-1:50

- 191.1** Tekening 1
Dit stuk is alleen als substituut op microfiche bewaard gebleven.
- 191.2** Tekening 2
Dit stuk is alleen als substituut op microfiche bewaard gebleven.
- 191.3** Tekening 3
Dit stuk is alleen als substituut op microfiche bewaard gebleven.
- 191.4** Tekening 4
Dit stuk is alleen als substituut op microfiche bewaard gebleven.
- 191.5** Tekening 5
Dit stuk is alleen als substituut op microfiche bewaard gebleven.
- 191.6** Tekening 6
Dit stuk is alleen als substituut op microfiche bewaard gebleven.

192.1-192.26

P.T.T.-gebouw - Constructietekeningen en tekeningen voor de verbouw

1937-1940

26 bladen

Schaal 1:1-1:100

- 192.1** Tekening 1
Dit stuk is alleen als substituut op microfiche bewaard gebleven.
- 192.2** Tekening 2
Dit stuk is alleen als substituut op microfiche bewaard gebleven.
- 192.3** Tekening 3
Dit stuk is alleen als substituut op microfiche bewaard gebleven.
- 192.4** Tekening 4
Dit stuk is alleen als substituut op microfiche bewaard gebleven.

- 192.5** Tekening 5
Dit stuk is alleen als substituuat op microfiche bewaard gebleven.
- 192.6** Tekening 6
Dit stuk is alleen als substituuat op microfiche bewaard gebleven.
- 192.7** Tekening 7
Dit stuk is alleen als substituuat op microfiche bewaard gebleven.
- 192.8** Tekening 8
Dit stuk is alleen als substituuat op microfiche bewaard gebleven.
- 192.9** Tekening 9
Dit stuk is alleen als substituuat op microfiche bewaard gebleven.
- 192.10** Tekening 10
Dit stuk is alleen als substituuat op microfiche bewaard gebleven.
- 192.11** Tekening 11
Dit stuk is alleen als substituuat op microfiche bewaard gebleven.
- 192.12** Tekening 12
Dit stuk is alleen als substituuat op microfiche bewaard gebleven.
- 192.13** Tekening 13
Dit stuk is alleen als substituuat op microfiche bewaard gebleven.
- 192.14** Tekening 14
Dit stuk is alleen als substituuat op microfiche bewaard gebleven.
- 192.15** Tekening 15
Dit stuk is alleen als substituuat op microfiche bewaard gebleven.
- 192.16** Tekening 16
Dit stuk is alleen als substituuat op microfiche bewaard gebleven.
- 192.17** Tekening 17
Dit stuk is alleen als substituuat op microfiche bewaard gebleven.
- 192.18** Tekening 18
Dit stuk is alleen als substituuat op microfiche bewaard gebleven.
- 192.19** Tekening 19
Dit stuk is alleen als substituuat op microfiche bewaard gebleven.
- 192.20** Tekening 20
Dit stuk is alleen als substituuat op microfiche bewaard gebleven.
- 192.21** Tekening 21
Dit stuk is alleen als substituuat op microfiche bewaard gebleven.
- 192.22** Tekening 22
Dit stuk is alleen als substituuat op microfiche bewaard gebleven.
- 192.23** Tekening 23
Dit stuk is alleen als substituuat op microfiche bewaard gebleven.
- 192.24** Tekening 24
Dit stuk is alleen als substituuat op microfiche bewaard gebleven.
- 192.25** Tekening 25
Dit stuk is alleen als substituuat op microfiche bewaard gebleven.
- 192.26** Tekening 26
Dit stuk is alleen als substituuat op microfiche bewaard gebleven.

HET BILDT

- 193.1-193.9** Westerdijk, St.-Annaparochie: Marechausseekazerne - Bestek- en werktekeningen voor de bouw en tekeningen voor de aanleg van gas en licht
[ca. 1910]-1920 9 bladen
Schaal 1:1-1:1000
Met uittreksel uit kadastrale plan, schaal 1:1250.
Zie ook archief nr. 92 en A276b, van de genie 1ste commandement Groningen 1920.
Overgebleven originelen, ondernummering: 3/4/5
- 193.1** Tekening 1
Dit stuk is alleen als substituuat op microfiche bewaard gebleven.
- 193.2** Tekening 2
Dit stuk is alleen als substituuat op microfiche bewaard gebleven.
- 193.3** Tekening 3

- 193.4 Dit stuk is als origineel bewaard gebleven.
Tekening 4
- 193.5 Dit stuk is als origineel bewaard gebleven.
Tekening 5
- 193.6 Dit stuk is als origineel bewaard gebleven.
Tekening 6
- 193.7 Dit stuk is alleen als substituut op microfiche bewaard gebleven.
Tekening 7
- 193.8 Dit stuk is alleen als substituut op microfiche bewaard gebleven.
Tekening 8
- 193.9 Dit stuk is alleen als substituut op microfiche bewaard gebleven.
Tekening 9

194.1-194.17

Westerdijk 463, St.-Annaparochie: Post- en telegraafgebouw - Bestek- en werktekeningen voor de bouw en revisietekeningen

1911-1935

17 bladen

Schaal 1:1-1:2500

Met een bijgewerkte tekening tot 1935.

Zie ook bestekkenverzameling inv.nr. 1809.

Overgebleven originelen, ondernummering: 2/3/9/11/12/13/16/17

- 194.1 Tekening 1
Dit stuk is alleen als substituut op microfiche bewaard gebleven.
- 194.2 Tekening 2
Dit stuk is als origineel bewaard gebleven.
- 194.3 Tekening 3
Dit stuk is als origineel bewaard gebleven.
- 194.4 Tekening 4
Dit stuk is alleen als substituut op microfiche bewaard gebleven.
- 194.5 Tekening 5
Dit stuk is alleen als substituut op microfiche bewaard gebleven.
- 194.6 Tekening 6
Dit stuk is alleen als substituut op microfiche bewaard gebleven.
- 194.7 Tekening 7
Dit stuk is alleen als substituut op microfiche bewaard gebleven.
- 194.8 Tekening 8
Dit stuk is alleen als substituut op microfiche bewaard gebleven.
- 194.9 Tekening 9
Dit stuk is als origineel bewaard gebleven.
- 194.10 Tekening 10
Dit stuk is alleen als substituut op microfiche bewaard gebleven.
- 194.11 Tekening 11
Dit stuk is als origineel bewaard gebleven.
- 194.12 Tekening 12
Dit stuk is als origineel bewaard gebleven.
- 194.13 Tekening 13
Dit stuk is als origineel bewaard gebleven.
- 194.14 Tekening 14
Dit stuk is alleen als substituut op microfiche bewaard gebleven.
- 194.15 Tekening 15
Dit stuk is alleen als substituut op microfiche bewaard gebleven.
- 194.16 Tekening 16
Dit stuk is als origineel bewaard gebleven.
- 194.17 Tekening 17
Dit stuk is als origineel bewaard gebleven.

195.1-195.41

Westerdijk 463, St.-Annaparochie: Knooppuntcentrale - Bestek- en werktekeningen

voor de bouw, revisietekeningen en tekeningen voor de aanleg van elektra en verwarming Met bijgewerkte tekening tot 1953.

1938

41 bladen

Schaal 1:1-1:1250

Bestektekeningen horen bij bestek nr. 2 17-1-1938.

Zie ook bestekkenverzameling inv.nr. 1810.

Overgebleven originelen, ondernummering: 39/41

- 195.1** Tekening 1
Dit stuk is alleen als substituut op microfiche bewaard gebleven.
- 195.2** Tekening 2
Dit stuk is alleen als substituut op microfiche bewaard gebleven.
- 195.3** Tekening 3
Dit stuk is alleen als substituut op microfiche bewaard gebleven.
- 195.4** Tekening 4
Dit stuk is alleen als substituut op microfiche bewaard gebleven.
- 195.5** Tekening 5
Dit stuk is alleen als substituut op microfiche bewaard gebleven.
- 195.6** Tekening 6
Dit stuk is alleen als substituut op microfiche bewaard gebleven.
- 195.7** Tekening 7
Dit stuk is alleen als substituut op microfiche bewaard gebleven.
- 195.8** Tekening 8
Dit stuk is alleen als substituut op microfiche bewaard gebleven.
- 195.9** Tekening 9
Dit stuk is alleen als substituut op microfiche bewaard gebleven.
- 195.10** Tekening 10
Dit stuk is alleen als substituut op microfiche bewaard gebleven.
- 195.11** Tekening 11
Dit stuk is alleen als substituut op microfiche bewaard gebleven.
- 195.12** Tekening 12
Dit stuk is alleen als substituut op microfiche bewaard gebleven.
- 195.13** Tekening 13
Dit stuk is alleen als substituut op microfiche bewaard gebleven.
- 195.14** Tekening 14
Dit stuk is alleen als substituut op microfiche bewaard gebleven.
- 195.15** Tekening 15
Dit stuk is alleen als substituut op microfiche bewaard gebleven.
- 195.16** Tekening 16
Dit stuk is alleen als substituut op microfiche bewaard gebleven.
- 195.17** Tekening 17
Dit stuk is alleen als substituut op microfiche bewaard gebleven.
- 195.18** Tekening 18
Dit stuk is alleen als substituut op microfiche bewaard gebleven.
- 195.19** Tekening 19
Dit stuk is alleen als substituut op microfiche bewaard gebleven.
- 195.20** Tekening 20
Dit stuk is alleen als substituut op microfiche bewaard gebleven.
- 195.21** Tekening 21
Dit stuk is alleen als substituut op microfiche bewaard gebleven.
- 195.22** Tekening 22
Dit stuk is alleen als substituut op microfiche bewaard gebleven.
- 195.23** Tekening 23
Dit stuk is alleen als substituut op microfiche bewaard gebleven.
- 195.24** Tekening 24
Dit stuk is alleen als substituut op microfiche bewaard gebleven.
- 195.25** Tekening 25
Dit stuk is alleen als substituut op microfiche bewaard gebleven.
- 195.26** Tekening 26
Dit stuk is alleen als substituut op microfiche bewaard gebleven.

- 195.27** Tekening 27
Dit stuk is alleen als substituuat op microfiche bewaard gebleven.
- 195.28** Tekening 28
Dit stuk is alleen als substituuat op microfiche bewaard gebleven.
- 195.29** Tekening 29
Dit stuk is alleen als substituuat op microfiche bewaard gebleven.
- 195.30** Tekening 30
Dit stuk is alleen als substituuat op microfiche bewaard gebleven.
- 195.31** Tekening 31
Dit stuk is alleen als substituuat op microfiche bewaard gebleven.
- 195.32** Tekening 32
Dit stuk is alleen als substituuat op microfiche bewaard gebleven.
- 195.33** Tekening 33
Dit stuk is alleen als substituuat op microfiche bewaard gebleven.
- 195.34** Tekening 34
Dit stuk is alleen als substituuat op microfiche bewaard gebleven.
- 195.35** Tekening 35
Dit stuk is alleen als substituuat op microfiche bewaard gebleven.
- 195.36** Tekening 36
Dit stuk is alleen als substituuat op microfiche bewaard gebleven.
- 195.37** Tekening 37
Dit stuk is alleen als substituuat op microfiche bewaard gebleven.
- 195.38** Tekening 38
Dit stuk is alleen als substituuat op microfiche bewaard gebleven.
- 195.39** Tekening 39
Dit stuk is als origineel bewaard gebleven.
- 195.40** Tekening 40
Dit stuk is alleen als substituuat op microfiche bewaard gebleven.
- 195.41** Tekening 41
Dit stuk is als origineel bewaard gebleven.

DE BILT

196.1-201.6 Utrechtseweg 297 / Wilhelminalaan 10: Koninklijk Nederlands Meteorologisch Instituut

196.1-196.10

Algemeen - Plattegronden en kadastrale plans van De Bilt en de terreinen van het K.N.M.I., 1908-[ca. 1940]

10 bladen

Schaal 1:500-1:2500

- 196.1** Tekening 1
Dit stuk is alleen als substituuat op microfiche bewaard gebleven.
- 196.2** Tekening 2
Dit stuk is alleen als substituuat op microfiche bewaard gebleven.
- 196.3** Tekening 3
Dit stuk is alleen als substituuat op microfiche bewaard gebleven.
- 196.4** Tekening 4
Dit stuk is alleen als substituuat op microfiche bewaard gebleven.
- 196.5** Tekening 5
Dit stuk is alleen als substituuat op microfiche bewaard gebleven.
- 196.6** Tekening 6
Dit stuk is alleen als substituuat op microfiche bewaard gebleven.
- 196.7** Tekening 7
Dit stuk is alleen als substituuat op microfiche bewaard gebleven.
- 196.8** Tekening 8
Dit stuk is alleen als substituuat op microfiche bewaard gebleven.
- 196.9** Tekening 9

- Dit stuk is alleen als substituuat op microfiche bewaard gebleven.
196.10 Tekening 10
 Dit stuk is alleen als substituuat op microfiche bewaard gebleven.
- 197.1-197.3** Algemeen - Opmetingstekeningen en tekeningen voor de verbouw, [ca. 1920]-1940 3 bladen
 Schaal 1:50-1:100
197.1 Tekening 1
 Dit stuk is alleen als substituuat op microfiche bewaard gebleven.
197.2 Tekening 2
 Dit stuk is alleen als substituuat op microfiche bewaard gebleven.
197.3 Tekening 3
 Dit stuk is alleen als substituuat op microfiche bewaard gebleven.
- 198.1-198.4** Hoofdgebouw en bibliotheek - Tekeningen voor de uitbreiding en tekeningen voor leidingen, [ca. 1925] 4 bladen
 Schaal 1:100-1:500
198.1 Tekening 1
 Dit stuk is alleen als substituuat op microfiche bewaard gebleven.
198.2 Tekening 2
 Dit stuk is alleen als substituuat op microfiche bewaard gebleven.
198.3 Tekening 3
 Dit stuk is alleen als substituuat op microfiche bewaard gebleven.
198.4 Tekening 4
 Dit stuk is alleen als substituuat op microfiche bewaard gebleven.
- 199.1-199.80** Centraal gebouw voor de meteorologie, paviljoens 1 en 2 en de ijsloods - Werktekeningen voor bouw, verbouw en uitbreiding en tekeningen voor leidingen enzovoort, 1895-1931 80 bladen
 Schaal 1:1-1:2500
 Met uittreksels uit het kadastrale register.
 Overgebleven originelen, ondernummering:
 1/5/6/10/11/12/13/14/15/19/20/21/22/25/26/28/29/30/32/34/35/40/41/42/43/44/45/46/47/48/49/50/51/52/53/54/55/56/58/59/65/72/73/74/75
199.1 Tekening 1
 Dit stuk is als origineel bewaard gebleven.
199.2 Tekening 2
 Dit stuk is alleen als substituuat op microfiche bewaard gebleven.
199.3 Tekening 3
 Dit stuk is alleen als substituuat op microfiche bewaard gebleven.
199.4 Tekening 4
 Dit stuk is alleen als substituuat op microfiche bewaard gebleven.
199.5 Tekening 5
 Dit stuk is alleen als substituuat op microfiche bewaard gebleven.
199.6 Tekening 6
 Dit stuk is als origineel bewaard gebleven.
199.7 Tekening 7
 Dit stuk is alleen als substituuat op microfiche bewaard gebleven.
199.8 Tekening 8
 Dit stuk is alleen als substituuat op microfiche bewaard gebleven.
199.9 Tekening 9
 Dit stuk is alleen als substituuat op microfiche bewaard gebleven.
199.10 Tekening 10
 Dit stuk is als origineel bewaard gebleven.
199.11 Tekening 11

- 199.12 Dit stuk is als origineel bewaard gebleven.
Tekening 12
- 199.13 Dit stuk is als origineel bewaard gebleven.
Tekening 13
- 199.14 Dit stuk is als origineel bewaard gebleven.
Tekening 14
- 199.15 Dit stuk is als origineel bewaard gebleven.
Tekening 15
- 199.16 Dit stuk is als origineel bewaard gebleven.
Tekening 16
- 199.17 Dit stuk is alleen als substituut op microfiche bewaard gebleven.
Tekening 17
- 199.18 Dit stuk is alleen als substituut op microfiche bewaard gebleven.
Tekening 18
- 199.19 Dit stuk is alleen als substituut op microfiche bewaard gebleven.
Tekening 19
- 199.20 Dit stuk is als origineel bewaard gebleven.
Tekening 20
- 199.21 Dit stuk is als origineel bewaard gebleven.
Tekening 21
- 199.22 Dit stuk is als origineel bewaard gebleven.
Tekening 22
- 199.23 Dit stuk is alleen als substituut op microfiche bewaard gebleven.
Tekening 23
- 199.24 Dit stuk is alleen als substituut op microfiche bewaard gebleven.
Tekening 24
- 199.25 Dit stuk is als origineel bewaard gebleven.
Tekening 25
- 199.26 Dit stuk is als origineel bewaard gebleven.
Tekening 26
- 199.27 Dit stuk is alleen als substituut op microfiche bewaard gebleven.
Tekening 27
- 199.28 Dit stuk is als origineel bewaard gebleven.
Tekening 28
- 199.29 Dit stuk is als origineel bewaard gebleven.
Tekening 29
- 199.30 Dit stuk is als origineel bewaard gebleven.
Tekening 30
- 199.31 Dit stuk is alleen als substituut op microfiche bewaard gebleven.
Tekening 31
- 199.32 Dit stuk is als origineel bewaard gebleven.
Tekening 32
- 199.33 Dit stuk is alleen als substituut op microfiche bewaard gebleven.
Tekening 33
- 199.34 Dit stuk is als origineel bewaard gebleven.
Tekening 34
- 199.35 Dit stuk is als origineel bewaard gebleven.
Tekening 35
- 199.36 Dit stuk is alleen als substituut op microfiche bewaard gebleven.
Tekening 36
- 199.37 Dit stuk is alleen als substituut op microfiche bewaard gebleven.
Tekening 37
- 199.38 Dit stuk is alleen als substituut op microfiche bewaard gebleven.
Tekening 38
- 199.39 Dit stuk is alleen als substituut op microfiche bewaard gebleven.
Tekening 39
- 199.40 Dit stuk is als origineel bewaard gebleven.
Tekening 40

199.41	Tekening 41 Dit stuk is als origineel bewaard gebleven.
199.42	Tekening 42 Dit stuk is als origineel bewaard gebleven.
199.43	Tekening 43 Dit stuk is als origineel bewaard gebleven.
199.44	Tekening 44 Dit stuk is als origineel bewaard gebleven.
199.45	Tekening 45 Dit stuk is als origineel bewaard gebleven.
199.46	Tekening 46 Dit stuk is als origineel bewaard gebleven.
199.47	Tekening 47 Dit stuk is als origineel bewaard gebleven.
199.48	Tekening 48 Dit stuk is als origineel bewaard gebleven.
199.49	Tekening 49 Dit stuk is als origineel bewaard gebleven.
199.50	Tekening 50 Dit stuk is als origineel bewaard gebleven.
199.51	Tekening 51 Dit stuk is als origineel bewaard gebleven.
199.52	Tekening 52 Dit stuk is als origineel bewaard gebleven.
199.53	Tekening 53 Dit stuk is als origineel bewaard gebleven.
199.54	Tekening 54 Dit stuk is als origineel bewaard gebleven.
199.55	Tekening 55 Dit stuk is als origineel bewaard gebleven.
199.56	Tekening 56 Dit stuk is als origineel bewaard gebleven.
199.57	Tekening 57 Dit stuk is alleen als substituuat op microfiche bewaard gebleven.
199.58	Tekening 58 Dit stuk is als origineel bewaard gebleven.
199.59	Tekening 59 Dit stuk is als origineel bewaard gebleven.
199.60	Tekening 60 Dit stuk is alleen als substituuat op microfiche bewaard gebleven.
199.61	Tekening 61 Dit stuk is alleen als substituuat op microfiche bewaard gebleven.
199.62	Tekening 62 Dit stuk is alleen als substituuat op microfiche bewaard gebleven.
199.63	Tekening 63 Dit stuk is alleen als substituuat op microfiche bewaard gebleven.
199.64	Tekening 64 Dit stuk is alleen als substituuat op microfiche bewaard gebleven.
199.65	Tekening 65 Dit stuk is als origineel bewaard gebleven.
199.66	Tekening 66 Dit stuk is alleen als substituuat op microfiche bewaard gebleven.
199.67	Tekening 67 Dit stuk is alleen als substituuat op microfiche bewaard gebleven.
199.68	Tekening 68 Dit stuk is alleen als substituuat op microfiche bewaard gebleven.
199.69	Tekening 69 Dit stuk is alleen als substituuat op microfiche bewaard gebleven.
199.70	Tekening 70

- 199.71 Dit stuk is alleen als substituuat op microfiche bewaard gebleven.
Tekening 71
- 199.72 Dit stuk is alleen als substituuat op microfiche bewaard gebleven.
Tekening 72
- 199.73 Dit stuk is als origineel bewaard gebleven.
Tekening 73
- 199.74 Dit stuk is als origineel bewaard gebleven.
Tekening 74
- 199.75 Dit stuk is als origineel bewaard gebleven.
Tekening 75
- 199.76 Dit stuk is alleen als substituuat op microfiche bewaard gebleven.
Tekening 76
- 199.77 Dit stuk is alleen als substituuat op microfiche bewaard gebleven.
Tekening 77
- 199.78 Dit stuk is alleen als substituuat op microfiche bewaard gebleven.
Tekening 78
- 199.79 Dit stuk is alleen als substituuat op microfiche bewaard gebleven.
Tekening 79
- 199.80 Dit stuk is alleen als substituuat op microfiche bewaard gebleven.
Tekening 80
- 200.1-200.9** Observatietoren op het hoofdgebouw - Tekeningen voor de bouw en constructie- en revisietekeningen, 1895-1915 9 bladen
- Schaal 1:2-1:50
Overgebleven originelen, ondernummering: 3/4/5/6/7/8/9
- 200.1** **Tekening 1**
Dit stuk is alleen als substituuat op microfiche bewaard gebleven.
- 200.2** **Tekening 2**
Dit stuk is alleen als substituuat op microfiche bewaard gebleven.
- 200.3** **Tekening 3**
Dit stuk is als origineel bewaard gebleven.
- 200.4** **Tekening 4**
Dit stuk is als origineel bewaard gebleven.
- 200.5** **Tekening 5**
Dit stuk is als origineel bewaard gebleven.
- 200.6** **Tekening 6**
Dit stuk is als origineel bewaard gebleven.
- 200.7** **Tekening 7**
Dit stuk is als origineel bewaard gebleven.
- 200.8** **Tekening 8**
Dit stuk is als origineel bewaard gebleven.
- 200.9** **Tekening 9**
Dit stuk is als origineel bewaard gebleven.
- 201.1-201.6** Woningen - Tekeningen voor de bouw en revisietekeningen, [ca. 1910-ca. 1940] 6 bladen
- Schaal 1:50-1:2500
Overgebleven originelen, ondernummering: 3/4
- 201.1** **Tekening 1**
Dit stuk is alleen als substituuat op microfiche bewaard gebleven.
- 201.2** **Tekening 2**
Dit stuk is alleen als substituuat op microfiche bewaard gebleven.
- 201.3** **Tekening 3**
Dit stuk is als origineel bewaard gebleven.
- 201.4** **Tekening 4**
Dit stuk is als origineel bewaard gebleven.

-
- 201.5** Tekening 5
Dit stuk is alleen als substituuut op microfiche bewaard gebleven.
- 201.6** Tekening 6
Dit stuk is alleen als substituuut op microfiche bewaard gebleven.
- 202.1** Vinkenlaan: Loods bij het post- en telefoongebouw - Tekeningen voor de bouw
[ca. 1915] 1 blad
Schaal 1:100-1:1000
Dit stuk is alleen als substituuut op microfiche bewaard gebleven.
- 203.1-203.5** Julianalaan 10, Bilthoven: Post- en telegraafgebouw - Bestek en detailtekeningen
voor de bouw en de verbouw, en revisietekeningen
[ca. 1915]-1940 5 bladen
Schaal 1:10-1:1000
Revisietekening bijgewerkt tot 1940.
Overgebleven originelen, ondernummering: 4/5
- 203.1** Tekening 1
Dit stuk is alleen als substituuut op microfiche bewaard gebleven.
- 203.2** Tekening 2
Dit stuk is alleen als substituuut op microfiche bewaard gebleven.
- 203.3** Tekening 3
Dit stuk is alleen als substituuut op microfiche bewaard gebleven.
- 203.4** Tekening 4
Dit stuk is als origineel bewaard gebleven.
- 203.5** Tekening 5
Dit stuk is als origineel bewaard gebleven.
- 204.1** Leusderheide: K.N.M.I., gebouw voor vliegerwaarnemingen - Bestektekening voor
de bouw
[ca. 1910] 1 blad
Schaal 1:100
Dit stuk is alleen als substituuut op microfiche bewaard gebleven.
- BILTHOVEN, ZIE DE BILT**
- BIRDAARD, ZIE FERWERDERADEEL**
- BLARICUM**
- 205.1-205.2** Post- en telegraafgebouw - Tekeningen voor de bouw en revisietekeningen
[ca. 1915]-1935 2 bladen
Schaal 1:100-1:1500
Revisietekening bijgewerkt tot 1935.
Overgebleven originelen, ondernummering: 2
- 205.1** Tekening 1
Dit stuk is alleen als substituuut op microfiche bewaard gebleven.
- 205.2** Tekening 2
Dit stuk is als origineel bewaard gebleven.
- BLEYERHEIDE, ZIE KERKRADE**
- BLOEMENDAAL**
- 206.1-206.5** Bloemendaalseweg: Post- en telegraafgebouw - Tekeningen voor de bouw en
uitbreiding en revisietekeningen
[ca. 1920-ca. 1940] 5 bladen
Schaal 1:5-[1:500]

Revisietekeningen bijgewerkt tot ca. 1940.

Overgebleven originelen, ondernummering: 5

- 206.1** Tekening 1
Dit stuk is alleen als substituut op microfiche bewaard gebleven.
- 206.2** Tekening 2
Dit stuk is alleen als substituut op microfiche bewaard gebleven.
- 206.3** Tekening 3
Dit stuk is alleen als substituut op microfiche bewaard gebleven.
- 206.4** Tekening 4
Dit stuk is alleen als substituut op microfiche bewaard gebleven.
- 206.5** Tekening 5
Dit stuk is als origineel bewaard gebleven.

207.1-207.25

Aerdenhoutseduinweg 3-5, Aerdenhout: Post- en telegraafgebouw - Tekeningen voor de bouw, verbouw en uitbreiding, tekeningen voor de aanleg van leidingen en revisietekeningen

[ca. 1910]-1951

25 bladen

Schaal 1:1-1:2500

Revisietekening bijgewerkt tot 1951.

Overgebleven originelen, ondernummering: 1/7

- 207.1** Tekening 1
Dit stuk is als origineel bewaard gebleven.
- 207.2** Tekening 2
Dit stuk is alleen als substituut op microfiche bewaard gebleven.
- 207.3** Tekening 3
Dit stuk is alleen als substituut op microfiche bewaard gebleven.
- 207.4** Tekening 4
Dit stuk is alleen als substituut op microfiche bewaard gebleven.
- 207.5** Tekening 5
Dit stuk is alleen als substituut op microfiche bewaard gebleven.
- 207.6** Tekening 6
Dit stuk is alleen als substituut op microfiche bewaard gebleven.
- 207.7** Tekening 7
Dit stuk is als origineel bewaard gebleven.
- 207.8** Tekening 8
Dit stuk is alleen als substituut op microfiche bewaard gebleven.
- 207.9** Tekening 9
Dit stuk is alleen als substituut op microfiche bewaard gebleven.
- 207.10** Tekening 10
Dit stuk is alleen als substituut op microfiche bewaard gebleven.
- 207.11** Tekening 11
Dit stuk is alleen als substituut op microfiche bewaard gebleven.
- 207.12** Tekening 12
Dit stuk is alleen als substituut op microfiche bewaard gebleven.
- 207.13** Tekening 13
Dit stuk is alleen als substituut op microfiche bewaard gebleven.
- 207.14** Tekening 14
Dit stuk is alleen als substituut op microfiche bewaard gebleven.
- 207.15** Tekening 15
Dit stuk is alleen als substituut op microfiche bewaard gebleven.
- 207.16** Tekening 16
Dit stuk is alleen als substituut op microfiche bewaard gebleven.
- 207.17** Tekening 17
Dit stuk is alleen als substituut op microfiche bewaard gebleven.
- 207.18** Tekening 18
Dit stuk is alleen als substituut op microfiche bewaard gebleven.
- 207.19** Tekening 19
Dit stuk is alleen als substituut op microfiche bewaard gebleven.

- 207.20** Tekening 20
Dit stuk is alleen als substituuat op microfiche bewaard gebleven.
- 207.21** Tekening 21
Dit stuk is alleen als substituuat op microfiche bewaard gebleven.
- 207.22** Tekening 22
Dit stuk is alleen als substituuat op microfiche bewaard gebleven.
- 207.23** Tekening 23
Dit stuk is alleen als substituuat op microfiche bewaard gebleven.
- 207.24** Tekening 24
Dit stuk is alleen als substituuat op microfiche bewaard gebleven.
- 207.25** Tekening 25
Dit stuk is alleen als substituuat op microfiche bewaard gebleven.

- 208.1-208.4** Bloemendaalseweg 1, Overveen: Post- en telegraafgebouw - Tekeningen voor de bouw en de uitbreiding en revisietekeningen
1905-1926 4 bladen
Schaal 1:20-1:2500
Revisietekening bijgewerkt tot 1926.
- 208.1** Tekening 1
Dit stuk is alleen als substituuat op microfiche bewaard gebleven.
- 208.2** Tekening 2
Dit stuk is alleen als substituuat op microfiche bewaard gebleven.
- 208.3** Tekening 3
Dit stuk is alleen als substituuat op microfiche bewaard gebleven.
- 208.4** Tekening 4
Dit stuk is alleen als substituuat op microfiche bewaard gebleven.

- 209.1-209.20** Duinlustweg 16, Overveen: Villa Duinlust - Tekeningen voor de bouw en uitbreiding en constructie-tekeningen, Staal en Haalmeyer, J.J. de Waal, J.J. de Jong C.zn., Malefijt en zoon
1890-1912 20 bladen
Schaal 1:10-1:100
O.a. door B&W van Bloemendaal gewaarmerkte bladen 25-6-1912. Met 5-tal tekeningen van een 'Treppe im Hauseingang' van de 'Irrenklinik Tübingen' door W. Blom.
Overgebleven originelen, ondernummering: 1/2/3/4/5/11/12
- 209.1** Tekening 1
Dit stuk is als origineel bewaard gebleven.
- 209.2** Tekening 2
Dit stuk is als origineel bewaard gebleven.
- 209.3** Tekening 3
Dit stuk is als origineel bewaard gebleven.
- 209.4** Tekening 4
Dit stuk is als origineel bewaard gebleven.
- 209.5** Tekening 5
Dit stuk is als origineel bewaard gebleven.
- 209.6** Tekening 6
Dit stuk is alleen als substituuat op microfiche bewaard gebleven.
- 209.7** Tekening 7
Dit stuk is alleen als substituuat op microfiche bewaard gebleven.
- 209.8** Tekening 8
Dit stuk is alleen als substituuat op microfiche bewaard gebleven.
- 209.9** Tekening 9
Dit stuk is alleen als substituuat op microfiche bewaard gebleven.
- 209.10** Tekening 10
Dit stuk is alleen als substituuat op microfiche bewaard gebleven.
- 209.11** Tekening 11
Dit stuk is als origineel bewaard gebleven.
- 209.12** Tekening 12

- Dit stuk is als origineel bewaard gebleven.
- 209.13** Tekening 13
Dit stuk is alleen als substituuat op microfiche bewaard gebleven.
- 209.14** Tekening 14
Dit stuk is alleen als substituuat op microfiche bewaard gebleven.
- 209.15** Tekening 15
Dit stuk is alleen als substituuat op microfiche bewaard gebleven.
- 209.16** Tekening 16
Dit stuk is alleen als substituuat op microfiche bewaard gebleven.
- 209.17** Tekening 17
Dit stuk is alleen als substituuat op microfiche bewaard gebleven.
- 209.18** Tekening 18
Dit stuk is alleen als substituuat op microfiche bewaard gebleven.
- 209.19** Tekening 19
Dit stuk is alleen als substituuat op microfiche bewaard gebleven.
- 209.20** Tekening 20
Dit stuk is alleen als substituuat op microfiche bewaard gebleven.

210.1-210.5 Leiweg, Vogelenzang: Huize Leyduin - Opmetingstekeningen, A. de Maaker
1920-1922 5 bladen
Schaal 1:50

- 210.1** Tekening 1
Dit stuk is alleen als substituuat op microfiche bewaard gebleven.
- 210.2** Tekening 2
Dit stuk is alleen als substituuat op microfiche bewaard gebleven.
- 210.3** Tekening 3
Dit stuk is alleen als substituuat op microfiche bewaard gebleven.
- 210.4** Tekening 4
Dit stuk is alleen als substituuat op microfiche bewaard gebleven.
- 210.5** Tekening 5
Dit stuk is alleen als substituuat op microfiche bewaard gebleven.

BOARNSTERHIM

211.1 Akkrum: Post- en telegraafkantoor - Opmetingstekening
[ca. 1935] 1 blad
Schaal 1:100
Dit stuk is alleen als substituuat op microfiche bewaard gebleven.

212.1 Grouw: Post- en telegraafkantoor - Bestektekening voor de bouw en
revisietekening 1 blad
[ca. 1910]-1935
Schaal 1:100-1:1250
Revisietekening bijgewerkt tot 1935.
Dit stuk is alleen als substituuat op microfiche bewaard gebleven.

BODEGRAVEN

213.1 Prins Hendrikstraat 16-18: Post- en telegraafkantoor - Bestektekening voor de
bouw en revisietekening 1 blad
[ca. 1910]-1935
Schaal 1:100-1:2500
Revisietekening bijgewerkt tot 1935.
Dit stuk is alleen als substituuat op microfiche bewaard gebleven.

BOLSWARD

214.1-214.3 Jongemastraat 22: Post- en telegraafkantoor - Bestektekeningen voor de bouw en

- revisietekeningen
1906-1916 3 bladen
Schaal 1:50-1:500
Bestektekeningen horen bij bestek nr. 49 26-11-1906. Revisietekening bijgewerkt tot 1916.
Zie ook bestekkenverzameling inv.nr. 1733.
Overgebleven originelen, ondernummering: 3
- 214.1** Tekening 1
Dit stuk is alleen als substituuat op microfiche bewaard gebleven.
- 214.2** Tekening 2
Dit stuk is alleen als substituuat op microfiche bewaard gebleven.
- 214.3** Tekening 3
Dit stuk is als origineel bewaard gebleven.

BOSKOOP

- 215.1-215.5** Wetering / Reijerskoopseweg: Post- en telegraafkantoor - Bestektekeningen voor de bouw en revisietekening 5 bladen
1901-1935
Schaal 1:100-1:2500
Bestektekeningen horen bij bestek nr. 74 2-12-1901. Revisietekening bijgewerkt tot 1935.
Overgebleven originelen, ondernummering: 1/3
- 215.1** Tekening 1
Dit stuk is als origineel bewaard gebleven.
- 215.2** Tekening 2
Dit stuk is alleen als substituuat op microfiche bewaard gebleven.
- 215.3** Tekening 3
Dit stuk is als origineel bewaard gebleven.
- 215.4** Tekening 4
Dit stuk is alleen als substituuat op microfiche bewaard gebleven.
- 215.5** Tekening 5
Dit stuk is alleen als substituuat op microfiche bewaard gebleven.

BOURTANGE, ZIE VLAGTWEDDE

BOVENKARSPHEL, ZIE STEDE BROEC

BOXMEER

- 216.1** Burg. Hengstplein: Post- en telegraafgebouw - Revisietekening 1 blad
1935
Schaal 1:100
Dit stuk is alleen als substituuat op microfiche bewaard gebleven.
- 217.1** Steenstraat 59: Kantongerecht en huis van bewaring - Opmetingstekening 1 blad
1898
Schaal 1:100
Overgebleven originelen, ondernummering: 1
Dit stuk is als origineel bewaard gebleven.

BOXTEL

- 218.1** Post- en telegraafgebouw - Tekening voor de elektrische installatie 1 blad
[ca. 1935]
Schaal 1:100
Dit stuk is alleen als substituuat op microfiche bewaard gebleven.
- 219.1-219.2** Kasteellaan: Marechausseekazerne - Bestektekening voor de bouw en

opmetingstekening, E.A.I.: P.A.H. Hackstroh
1913-[ca. 1935]

Schaal 1:100-1:500

Hoort bij Genie 3de commandement 's-Hertogenbosch, 1913 litt. B nr. 489b.

Overgebleven originelen, ondernummering: 2

2 bladen

219.1

Tekening 1

Dit stuk is alleen als substituut op microfiche bewaard gebleven.

219.2

Tekening 2

Dit stuk is als origineel bewaard gebleven.

BRAKEL

220.1-222.20

Poederoyen: Slot Loevestijn

220.1-220.18

Opmetingstekeningen, G. de Hoogh Hzn, 1911

18 bladen

Schaal 1:20-1:100

Overgebleven originelen, ondernummering: 3/4

220.1

Tekening 1

Dit stuk is alleen als substituut op microfiche bewaard gebleven.

220.2

Tekening 2

Dit stuk is alleen als substituut op microfiche bewaard gebleven.

220.3

Tekening 3

Dit stuk is als origineel bewaard gebleven.

220.4

Tekening 4

Dit stuk is als origineel bewaard gebleven.

220.5

Tekening 5

Dit stuk is alleen als substituut op microfiche bewaard gebleven.

220.6

Tekening 6

Dit stuk is alleen als substituut op microfiche bewaard gebleven.

220.7

Tekening 7

Dit stuk is alleen als substituut op microfiche bewaard gebleven.

220.8

Tekening 8

Dit stuk is alleen als substituut op microfiche bewaard gebleven.

220.9

Tekening 9

Dit stuk is alleen als substituut op microfiche bewaard gebleven.

220.10

Tekening 10

Dit stuk is alleen als substituut op microfiche bewaard gebleven.

220.11

Tekening 11

Dit stuk is alleen als substituut op microfiche bewaard gebleven.

220.12

Tekening 12

Dit stuk is alleen als substituut op microfiche bewaard gebleven.

220.13

Tekening 13

Dit stuk is alleen als substituut op microfiche bewaard gebleven.

220.14

Tekening 14

Dit stuk is alleen als substituut op microfiche bewaard gebleven.

220.15

Tekening 15

Dit stuk is alleen als substituut op microfiche bewaard gebleven.

220.16

Tekening 16

Dit stuk is alleen als substituut op microfiche bewaard gebleven.

220.17

Tekening 17

Dit stuk is alleen als substituut op microfiche bewaard gebleven.

220.18

Tekening 18

Dit stuk is alleen als substituut op microfiche bewaard gebleven.

221.1-221.51

Opmetingstekeningen, 1944

29 bladen en 1 omslag

Overgebleven originelen, ondernummering:
33/34/35/36/37/38/39/40/41/42/43/44/45/46/47/48/49/50/51
Met een kopie van de historische beschrijving.

221.1-221.32

'Historische beschrijving'

1 omslag

Met tekeningen.

- 221.1** Bladen 1 en 2
Dit stuk is alleen als substituuut op microfiche bewaard gebleven.
- 221.2** Bladen 3 en 4
Dit stuk is alleen als substituuut op microfiche bewaard gebleven.
- 221.3** Bladen 5 en 6
Dit stuk is alleen als substituuut op microfiche bewaard gebleven.
- 221.4** Bladen 7 en 8
Dit stuk is alleen als substituuut op microfiche bewaard gebleven.
- 221.5** Bladen 9 en 10
Dit stuk is alleen als substituuut op microfiche bewaard gebleven.
- 221.6** Bladen 11 en 12
Dit stuk is alleen als substituuut op microfiche bewaard gebleven.
- 221.7** Bladen 13 en 14
Dit stuk is alleen als substituuut op microfiche bewaard gebleven.
- 221.8** Bladen 15 en 16
Dit stuk is alleen als substituuut op microfiche bewaard gebleven.
- 221.9** Bladen 17 en 18
Dit stuk is alleen als substituuut op microfiche bewaard gebleven.
- 221.10** Bladen 19 en 20
Dit stuk is alleen als substituuut op microfiche bewaard gebleven.
- 221.11** Bladen 21 en 22
Dit stuk is alleen als substituuut op microfiche bewaard gebleven.
- 221.12** Bladen 23 en 24
Dit stuk is alleen als substituuut op microfiche bewaard gebleven.
- 221.13** Bladen 25 en 26
Dit stuk is alleen als substituuut op microfiche bewaard gebleven.
- 221.14** Bladen 27 en 28
Dit stuk is alleen als substituuut op microfiche bewaard gebleven.
- 221.15** Bladen 29 en 30
Dit stuk is alleen als substituuut op microfiche bewaard gebleven.
- 221.16** Bladen 31 en 32
Dit stuk is alleen als substituuut op microfiche bewaard gebleven.
- 221.17** Bladen 33 en 34
Dit stuk is alleen als substituuut op microfiche bewaard gebleven.

- 221.18** Bladen 35 en 36
Dit stuk is alleen als substituuut op microfiche bewaard gebleven.
- 221.19** Bladen 37 en 38
Dit stuk is alleen als substituuut op microfiche bewaard gebleven.
- 221.20** Bladen 39 en 40
Dit stuk is alleen als substituuut op microfiche bewaard gebleven.
- 221.21** Bladen 41 en 42
Dit stuk is alleen als substituuut op microfiche bewaard gebleven.
- 221.22** Bladen 43 en 44
Dit stuk is alleen als substituuut op microfiche bewaard gebleven.
- 221.23** Bladen 45 en 46
Dit stuk is alleen als substituuut op microfiche bewaard gebleven.
- 221.24** Bladen 47 en 48
Dit stuk is alleen als substituuut op microfiche bewaard gebleven.
- 221.25** Bladen 49 en 50
Dit stuk is alleen als substituuut op microfiche bewaard gebleven.
- 221.26** Bladen 51 en 52
Dit stuk is alleen als substituuut op microfiche bewaard gebleven.
- 221.27** Bladen 53 en 54
Dit stuk is alleen als substituuut op microfiche bewaard gebleven.
- 221.28** Bladen 55 en 56
Dit stuk is alleen als substituuut op microfiche bewaard gebleven.
- 221.29** Bladen 57 en 58
Dit stuk is alleen als substituuut op microfiche bewaard gebleven.
- 221.30** Bladen 59 en 60
Dit stuk is alleen als substituuut op microfiche bewaard gebleven.
- 221.31** Bladen 61 en 62
Dit stuk is alleen als substituuut op microfiche bewaard gebleven.
- 221.32** Bladen 63 en 64
Dit stuk is alleen als substituuut op microfiche bewaard gebleven.
- 221.33** Tekening 33
Dit stuk is als origineel bewaard gebleven.
- 221.34** Tekening 34
Dit stuk is als origineel bewaard gebleven.
- 221.35** Tekening 35
Dit stuk is als origineel bewaard gebleven.
- 221.36** Tekening 36
Dit stuk is als origineel bewaard gebleven.
- 221.37** Tekening 37
Dit stuk is als origineel bewaard gebleven.
- 221.38** Tekening 38
Dit stuk is als origineel bewaard gebleven.
- 221.39** Tekening 39
Dit stuk is als origineel bewaard gebleven.
- 221.40** Tekening 40
Dit stuk is als origineel bewaard gebleven.

- 221.41** Tekening 41
Dit stuk is als origineel bewaard gebleven.
- 221.42** Tekening 42
Dit stuk is als origineel bewaard gebleven.
- 221.43** Tekening 43
Dit stuk is als origineel bewaard gebleven.
- 221.44** Tekening 44
Dit stuk is als origineel bewaard gebleven.
- 221.45** Tekening 45
Dit stuk is als origineel bewaard gebleven.
- 221.46** Tekening 46
Dit stuk is als origineel bewaard gebleven.
- 221.47** Tekening 47
Dit stuk is als origineel bewaard gebleven.
- 221.48** Tekening 48
Dit stuk is als origineel bewaard gebleven.
- 221.49** Tekening 49
Dit stuk is als origineel bewaard gebleven.
- 221.50** Tekening 50
Dit stuk is als origineel bewaard gebleven.
- 221.51** Tekening 51
Dit stuk is als origineel bewaard gebleven.

222.1-222.20

Detailtekening van het ijzerwerk, 1933-[ca. 1940]

zo bladen

Schaal 1:1-1:100

- 222.1** Tekening 1
Dit stuk is alleen als substituuut op microfiche bewaard gebleven.
- 222.2** Tekening 2
Dit stuk is alleen als substituuut op microfiche bewaard gebleven.
- 222.3** Tekening 3
Dit stuk is alleen als substituuut op microfiche bewaard gebleven.
- 222.4** Tekening 4
Dit stuk is alleen als substituuut op microfiche bewaard gebleven.
- 222.5** Tekening 5
Dit stuk is alleen als substituuut op microfiche bewaard gebleven.
- 222.6** Tekening 6
Dit stuk is alleen als substituuut op microfiche bewaard gebleven.
- 222.7** Tekening 7
Dit stuk is alleen als substituuut op microfiche bewaard gebleven.
- 222.8** Tekening 8
Dit stuk is alleen als substituuut op microfiche bewaard gebleven.
- 222.9** Tekening 9
Dit stuk is alleen als substituuut op microfiche bewaard gebleven.
- 222.10** Tekening 10
Dit stuk is alleen als substituuut op microfiche bewaard gebleven.
- 222.11** Tekening 11
Dit stuk is alleen als substituuut op microfiche bewaard gebleven.
- 222.12** Tekening 12
Dit stuk is alleen als substituuut op microfiche bewaard gebleven.
- 222.13** Tekening 13
Dit stuk is alleen als substituuut op microfiche bewaard gebleven.
- 222.14** Tekening 14
Dit stuk is alleen als substituuut op microfiche bewaard gebleven.
- 222.15** Tekening 15
Dit stuk is alleen als substituuut op microfiche bewaard gebleven.
- 222.16** Tekening 16
Dit stuk is alleen als substituuut op microfiche bewaard gebleven.

- 222.17** Tekening 17
Dit stuk is alleen als substituuat op microfiche bewaard gebleven.
- 222.18** Tekening 18
Dit stuk is alleen als substituuat op microfiche bewaard gebleven.
- 222.19** Tekening 19
Dit stuk is alleen als substituuat op microfiche bewaard gebleven.
- 222.20** Tekening 20
Dit stuk is alleen als substituuat op microfiche bewaard gebleven.

BREDA

- 223.1** Catharinastraat 93: Rijksbelastingengebouw - Revisietekening
1925 1 blad
Schaal 1:100-1:1250
Dit stuk is alleen als substituuat op microfiche bewaard gebleven.

224.1-224.15

- Delpratsingel 23: Rijkskantorengedouw, belastingkantoor - Bestek- en
werktekeningen voor de uitbreiding, opmetingstekeningen en tekening voor de
electrische installatie 15 bladen
1926-1927
Schaal 1:20-1:500
Bestektekeningen horen bij bestek nr. 19 22-7-1926.

- 224.1** Tekening 1
Dit stuk is alleen als substituuat op microfiche bewaard gebleven.
- 224.2** Tekening 2
Dit stuk is alleen als substituuat op microfiche bewaard gebleven.
- 224.3** Tekening 3
Dit stuk is alleen als substituuat op microfiche bewaard gebleven.
- 224.4** Tekening 4
Dit stuk is alleen als substituuat op microfiche bewaard gebleven.
- 224.5** Tekening 5
Dit stuk is alleen als substituuat op microfiche bewaard gebleven.
- 224.6** Tekening 6
Dit stuk is alleen als substituuat op microfiche bewaard gebleven.
- 224.7** Tekening 7
Dit stuk is alleen als substituuat op microfiche bewaard gebleven.
- 224.8** Tekening 8
Dit stuk is alleen als substituuat op microfiche bewaard gebleven.
- 224.9** Tekening 9
Dit stuk is alleen als substituuat op microfiche bewaard gebleven.
- 224.10** Tekening 10
Dit stuk is alleen als substituuat op microfiche bewaard gebleven.
- 224.11** Tekening 11
Dit stuk is alleen als substituuat op microfiche bewaard gebleven.
- 224.12** Tekening 12
Dit stuk is alleen als substituuat op microfiche bewaard gebleven.
- 224.13** Tekening 13
Dit stuk is alleen als substituuat op microfiche bewaard gebleven.
- 224.14** Tekening 14
Dit stuk is alleen als substituuat op microfiche bewaard gebleven.
- 224.15** Tekening 15
Dit stuk is alleen als substituuat op microfiche bewaard gebleven.

225.1-225.23

- Galderseweg 7: Tuchtchool voor jongens - (Ontwerp-)tekeningen voor de bouw en
tekeningen voor de riolering enzovoort, W.C. Metzelaar e.a. 23 bladen
1906-[ca. 1920]

Schaal 1:20-1:1000

Met uittreksel uit het kadastraal register, schaal 1:2500.

Twee geveltekeningen als kopie aanwezig; originelen hangen in het kantoor van de Directie Zuid van de Rijksgebouwendienst ('s-Hertogenbosch).

Overgebleven originelen, ondernummering: 1/2/4/8/11/12/13/16/17/21/22/23

- 225.1** Tekening 1
Dit stuk is als origineel bewaard gebleven.
- 225.2** Tekening 2
Dit stuk is als origineel bewaard gebleven.
- 225.3** Tekening 3
Dit stuk is alleen als substituuut op microfiche bewaard gebleven.
- 225.4** Tekening 4
Dit stuk is als origineel bewaard gebleven.
- 225.5** Tekening 5
Dit stuk is alleen als substituuut op microfiche bewaard gebleven.
- 225.6** Tekening 6
Dit stuk is alleen als substituuut op microfiche bewaard gebleven.
- 225.7** Tekening 7
Dit stuk is alleen als substituuut op microfiche bewaard gebleven.
- 225.8** Tekening 8
Dit stuk is als origineel bewaard gebleven.
- 225.9** Tekening 9
Dit stuk is alleen als substituuut op microfiche bewaard gebleven.
- 225.10** Tekening 10
Dit stuk is alleen als substituuut op microfiche bewaard gebleven.
- 225.11** Tekening 11
Dit stuk is als origineel bewaard gebleven.
- 225.12** Tekening 12
Dit stuk is als origineel bewaard gebleven.
- 225.13** Tekening 13
Dit stuk is als origineel bewaard gebleven.
- 225.14** Tekening 14
Dit stuk is alleen als substituuut op microfiche bewaard gebleven.
- 225.15** Tekening 15
Dit stuk is alleen als substituuut op microfiche bewaard gebleven.
- 225.16** Tekening 16
Dit stuk is als origineel bewaard gebleven.
- 225.17** Tekening 17
Dit stuk is als origineel bewaard gebleven.
- 225.18** Tekening 18
Dit stuk is alleen als substituuut op microfiche bewaard gebleven.
- 225.19** Tekening 19
Dit stuk is alleen als substituuut op microfiche bewaard gebleven.
- 225.20** Tekening 20
Dit stuk is alleen als substituuut op microfiche bewaard gebleven.
- 225.21** Tekening 21
Dit stuk is als origineel bewaard gebleven.
- 225.22** Tekening 22
Dit stuk is als origineel bewaard gebleven.
- 225.23** Tekening 23
Dit stuk is als origineel bewaard gebleven.

226.1-226.39

Kloosterlaan 168-172: Huis van bewaring c.a. - Ontwerp-, bestek-, werk- en detailtekeningen voor de bouw en de aanleg van elektra, W.C. Metzelaar e.a.

1890-1924

39 bladen

Schaal 1:1-1:100

Bestektekeningen horen bij bestek nr. 6 8-11-1890.

Zie ook bestekkenverzameling inv.nr. 1734. Bestek ook voor de rechtbank, zie inv.nr. 228.

Overgebleven originelen, ondernummering: 2/3/4/5/6/16/17/18/19

-
- 226.1** Tekening 1
Dit stuk is alleen als substituut op microfiche bewaard gebleven.
- 226.2** Tekening 2
Dit stuk is als origineel bewaard gebleven.
- 226.3** Tekening 3
Dit stuk is als origineel bewaard gebleven.
- 226.4** Tekening 4
Dit stuk is als origineel bewaard gebleven.
- 226.5** Tekening 5
Dit stuk is als origineel bewaard gebleven.
- 226.6** Tekening 6
Dit stuk is als origineel bewaard gebleven.
- 226.7** Tekening 7
Dit stuk is alleen als substituut op microfiche bewaard gebleven.
- 226.8** Tekening 8
Dit stuk is alleen als substituut op microfiche bewaard gebleven.
- 226.9** Tekening 9
Dit stuk is alleen als substituut op microfiche bewaard gebleven.
- 226.10** Tekening 10
Dit stuk is alleen als substituut op microfiche bewaard gebleven.
- 226.11** Tekening 11
Dit stuk is alleen als substituut op microfiche bewaard gebleven.
- 226.12** Tekening 12
Dit stuk is alleen als substituut op microfiche bewaard gebleven.
- 226.13** Tekening 13
Dit stuk is alleen als substituut op microfiche bewaard gebleven.
- 226.14** Tekening 14
Dit stuk is alleen als substituut op microfiche bewaard gebleven.
- 226.15** Tekening 15
Dit stuk is alleen als substituut op microfiche bewaard gebleven.
- 226.16** Tekening 16
Dit stuk is als origineel bewaard gebleven.
- 226.17** Tekening 17
Dit stuk is als origineel bewaard gebleven.
- 226.18** Tekening 18
Dit stuk is als origineel bewaard gebleven.
- 226.19** Tekening 19
Dit stuk is als origineel bewaard gebleven.
- 226.20** Tekening 20
Dit stuk is alleen als substituut op microfiche bewaard gebleven.
- 226.21** Tekening 21
Dit stuk is alleen als substituut op microfiche bewaard gebleven.
- 226.22** Tekening 22
Dit stuk is alleen als substituut op microfiche bewaard gebleven.
- 226.23** Tekening 23
Dit stuk is alleen als substituut op microfiche bewaard gebleven.
- 226.24** Tekening 24
Dit stuk is alleen als substituut op microfiche bewaard gebleven.
- 226.25** Tekening 25
Dit stuk is alleen als substituut op microfiche bewaard gebleven.
- 226.26** Tekening 26
Dit stuk is alleen als substituut op microfiche bewaard gebleven.
- 226.27** Tekening 27
Dit stuk is alleen als substituut op microfiche bewaard gebleven.
- 226.28** Tekening 28
Dit stuk is alleen als substituut op microfiche bewaard gebleven.
- 226.29** Tekening 29
Dit stuk is alleen als substituut op microfiche bewaard gebleven.
- 226.30** Tekening 30

- 226.31** Dit stuk is alleen als substituuat op microfiche bewaard gebleven.
Tekening 31
- 226.32** Dit stuk is alleen als substituuat op microfiche bewaard gebleven.
Tekening 32
- 226.33** Dit stuk is alleen als substituuat op microfiche bewaard gebleven.
Tekening 33
- 226.34** Dit stuk is alleen als substituuat op microfiche bewaard gebleven.
Tekening 34
- 226.35** Dit stuk is alleen als substituuat op microfiche bewaard gebleven.
Tekening 35
- 226.36** Dit stuk is alleen als substituuat op microfiche bewaard gebleven.
Tekening 36
- 226.37** Dit stuk is alleen als substituuat op microfiche bewaard gebleven.
Tekening 37
- 226.38** Dit stuk is alleen als substituuat op microfiche bewaard gebleven.
Tekening 38
- 226.39** Dit stuk is alleen als substituuat op microfiche bewaard gebleven.
Tekening 39

227.1-227.8 Keizerstraat / Akkerstraat: Telefoon- en telegraafgebouw met magazijn -
Bestektekeningen voor de bouw, verbouw en uitbreiding, constructietekeningen en
tekening voor de elektrische installatie 8 bladen
1930-1940

Schaal 1:10-1:1250

Bestektekeningen horen bij de bestekken nrs. 6 1930, 43 21-11-1938 en 6 23-1-1939. In 1944 is het
gebouw grotendeels verwoest; in de jaren '50 herbouwd.

Overgebleven originelen, ondernummering: 1/2/3/5/6/7

- 227.1** Tekening 1
Dit stuk is als origineel bewaard gebleven.
- 227.2** Tekening 2
Dit stuk is als origineel bewaard gebleven.
- 227.3** Tekening 3
Dit stuk is als origineel bewaard gebleven.
- 227.4** Tekening 4
Dit stuk is alleen als substituuat op microfiche bewaard gebleven.
- 227.5** Tekening 5
Dit stuk is als origineel bewaard gebleven.
- 227.6** Tekening 6
Dit stuk is als origineel bewaard gebleven.
- 227.7** Tekening 7
Dit stuk is als origineel bewaard gebleven.
- 227.8** Tekening 8
Dit stuk is alleen als substituuat op microfiche bewaard gebleven.

228.1-228.43

Kloosterlaan 174: Arrondissementsrechtbank - Bestek- en werktekeningen voor de
bouw, de verbouw en de uitbreiding, revisietekeningen opmetingstekeningen, W.C.
Metzelaar e.a.

[ca. 1890]-1937 43 bladen

Schaal 1:1-1:1250

Bestektekeningen horen bij bestek nr 6 8-11-1890. Bestek ook voor de rechtbank, zie inv.nr. 226.

Twee geveltekeningen als kopie aanwezig; originelen hangen in het kantoor van de Directie Zuid van
de Rijksgebouwendienst ('s-Hertogenbosch).

Zie ook bestekkenverzameling inv.nr. 1734.

Overgebleven originelen, ondernummering:

17/18/19/20/21/22/23/24/25/26/27/28/29/30/32/33/34/35/36/37/38

- 228.1** Tekening 1
Dit stuk is alleen als substituuat op microfiche bewaard gebleven.

-
- 228.2** Tekening 2
Dit stuk is alleen als substituut op microfiche bewaard gebleven.
- 228.3** Tekening 3
Dit stuk is alleen als substituut op microfiche bewaard gebleven.
- 228.4** Tekening 4
Dit stuk is alleen als substituut op microfiche bewaard gebleven.
- 228.5** Tekening 5
Dit stuk is alleen als substituut op microfiche bewaard gebleven.
- 228.6** Tekening 6
Dit stuk is alleen als substituut op microfiche bewaard gebleven.
- 228.7** Tekening 7
Dit stuk is alleen als substituut op microfiche bewaard gebleven.
- 228.8** Tekening 8
Dit stuk is alleen als substituut op microfiche bewaard gebleven.
- 228.9** Tekening 9
Dit stuk is alleen als substituut op microfiche bewaard gebleven.
- 228.10** Tekening 10
Dit stuk is alleen als substituut op microfiche bewaard gebleven.
- 228.11** Tekening 11
Dit stuk is alleen als substituut op microfiche bewaard gebleven.
- 228.12** Tekening 12
Dit stuk is alleen als substituut op microfiche bewaard gebleven.
- 228.13** Tekening 13
Dit stuk is alleen als substituut op microfiche bewaard gebleven.
- 228.14** Tekening 14
Dit stuk is alleen als substituut op microfiche bewaard gebleven.
- 228.15** Tekening 15
Dit stuk is alleen als substituut op microfiche bewaard gebleven.
- 228.16** Tekening 16
Dit stuk is alleen als substituut op microfiche bewaard gebleven.
- 228.17** Tekening 17
Dit stuk is als origineel bewaard gebleven.
- 228.18** Tekening 18
Dit stuk is als origineel bewaard gebleven.
- 228.19** Tekening 19
Dit stuk is als origineel bewaard gebleven.
- 228.20** Tekening 20
Dit stuk is als origineel bewaard gebleven.
- 228.21** Tekening 21
Dit stuk is als origineel bewaard gebleven.
- 228.22** Tekening 22
Dit stuk is als origineel bewaard gebleven.
- 228.23** Tekening 23
Dit stuk is als origineel bewaard gebleven.
- 228.24** Tekening 24
Dit stuk is als origineel bewaard gebleven.
- 228.26** Tekening 26
Dit stuk is als origineel bewaard gebleven.
- 228.27** Tekening 27
Dit stuk is als origineel bewaard gebleven.
- 228.28** Tekening 28
Dit stuk is als origineel bewaard gebleven.
- 228.29** Tekening 29
Dit stuk is als origineel bewaard gebleven.
- 228.30** Tekening 30
Dit stuk is als origineel bewaard gebleven.
- 228.31** Tekening 31
Dit stuk is alleen als substituut op microfiche bewaard gebleven.
- 228.32** Tekening 32

- 228.33 Dit stuk is als origineel bewaard gebleven.
Tekening 33
- 228.34 Dit stuk is als origineel bewaard gebleven.
Tekening 34
- 228.35 Dit stuk is als origineel bewaard gebleven.
Tekening 35
- 228.36 Dit stuk is als origineel bewaard gebleven.
Tekening 36
- 228.37 Dit stuk is als origineel bewaard gebleven.
Tekening 37
- 228.38 Dit stuk is als origineel bewaard gebleven.
Tekening 38
- 228.39 Dit stuk is als origineel bewaard gebleven.
Tekening 39
- 228.40 Dit stuk is alleen als substituuat op microfiche bewaard gebleven.
Tekening 40
- 228.41 Dit stuk is alleen als substituuat op microfiche bewaard gebleven.
Tekening 41
- 228.42 Dit stuk is alleen als substituuat op microfiche bewaard gebleven.
Tekening 42
- 228.43 Dit stuk is alleen als substituuat op microfiche bewaard gebleven.
Tekening 43

229.1-229.75

Nassausingel 25-27 / Wilhelminasingel 50-59: Gevangenis - Ontwerp-, bestek-, werk- en detailtekeningen voor de bouw en de verbouw en een tekening voor een verstelbare ijzeren steiger ten behoeve van het onderhoud van de koepel, J.F. Metzelaar, W.C. Metzelaar, S. Wijn en Joh. J. van Schuijlenburg

1882-[ca. 1925]

75 bladen

Schaal 1:1-1:1250

Geveltekening hangt in het kantoor van de Directie Zuid van de Rijksgebouwendienst ('s-Hertogenbosch).

Zie ook inv. nr 148. Zie ook fotoverzameling inv.nr. 1619 en bestekkenverzameling inv.nr. 1735.

Overgebleven originelen, ondernummering:

1/2/3/4/5/6/7/8/9/10/11/12/13/14/15/16/17/33/64/65/73/74/75

- 229.1 Tekening 1
Dit stuk is als origineel bewaard gebleven.
- 229.2 Tekening 2
Dit stuk is als origineel bewaard gebleven.
- 229.3 Tekening 3
Dit stuk is als origineel bewaard gebleven.
- 229.4 Tekening 4
Dit stuk is als origineel bewaard gebleven.
- 229.5 Tekening 5
Dit stuk is als origineel bewaard gebleven.
- 229.6 Tekening 6
Dit stuk is als origineel bewaard gebleven.
- 229.7 Tekening 7
Dit stuk is als origineel bewaard gebleven.
- 229.8 Tekening 8
Dit stuk is als origineel bewaard gebleven.
- 229.9 Tekening 9
Dit stuk is als origineel bewaard gebleven.
- 229.10 Tekening 10
Dit stuk is als origineel bewaard gebleven.
- 229.11 Tekening 11
Dit stuk is als origineel bewaard gebleven.
- 229.12 Tekening 12

- 229.13** Dit stuk is als origineel bewaard gebleven.
Tekening 13
- 229.14** Dit stuk is als origineel bewaard gebleven.
Tekening 14
- 229.15** Dit stuk is als origineel bewaard gebleven.
Tekening 15
- 229.16** Dit stuk is als origineel bewaard gebleven.
Tekening 16
- 229.17** Dit stuk is als origineel bewaard gebleven.
Tekening 17
- 229.18** Dit stuk is als origineel bewaard gebleven.
Tekening 18
- 229.19** Dit stuk is alleen als substituut op microfiche bewaard gebleven.
Tekening 19
- 229.20** Dit stuk is alleen als substituut op microfiche bewaard gebleven.
Tekening 20
- 229.21** Dit stuk is alleen als substituut op microfiche bewaard gebleven.
Tekening 21
- 229.22** Dit stuk is alleen als substituut op microfiche bewaard gebleven.
Tekening 22
- 229.23** Dit stuk is alleen als substituut op microfiche bewaard gebleven.
Tekening 23
- 229.24** Dit stuk is alleen als substituut op microfiche bewaard gebleven.
Tekening 24
- 229.25** Dit stuk is alleen als substituut op microfiche bewaard gebleven.
Tekening 25
- 229.26** Dit stuk is alleen als substituut op microfiche bewaard gebleven.
Tekening 26
- 229.27** Dit stuk is alleen als substituut op microfiche bewaard gebleven.
Tekening 27
- 229.28** Dit stuk is alleen als substituut op microfiche bewaard gebleven.
Tekening 28
- 229.29** Dit stuk is alleen als substituut op microfiche bewaard gebleven.
Tekening 29
- 229.30** Dit stuk is alleen als substituut op microfiche bewaard gebleven.
Tekening 30
- 229.31** Dit stuk is alleen als substituut op microfiche bewaard gebleven.
Tekening 31
- 229.32** Dit stuk is alleen als substituut op microfiche bewaard gebleven.
Tekening 32
- 229.33** Dit stuk is als origineel bewaard gebleven.
Tekening 33
- 229.34** Dit stuk is alleen als substituut op microfiche bewaard gebleven.
Tekening 34
- 229.35** Dit stuk is alleen als substituut op microfiche bewaard gebleven.
Tekening 35
- 229.36** Dit stuk is alleen als substituut op microfiche bewaard gebleven.
Tekening 36
- 229.37** Dit stuk is alleen als substituut op microfiche bewaard gebleven.
Tekening 37
- 229.38** Dit stuk is alleen als substituut op microfiche bewaard gebleven.
Tekening 38
- 229.39** Dit stuk is alleen als substituut op microfiche bewaard gebleven.
Tekening 39
- 229.40** Dit stuk is alleen als substituut op microfiche bewaard gebleven.
Tekening 40
- 229.41** Dit stuk is alleen als substituut op microfiche bewaard gebleven.
Tekening 41

- 229.42** Tekening 42
Dit stuk is alleen als substituuat op microfiche bewaard gebleven.
- 229.43** Tekening 43
Dit stuk is alleen als substituuat op microfiche bewaard gebleven.
- 229.44** Tekening 44
Dit stuk is alleen als substituuat op microfiche bewaard gebleven.
- 229.45** Tekening 45
Dit stuk is alleen als substituuat op microfiche bewaard gebleven.
- 229.46** Tekening 46
Dit stuk is alleen als substituuat op microfiche bewaard gebleven.
- 229.47** Tekening 47
Dit stuk is alleen als substituuat op microfiche bewaard gebleven.
- 229.48** Tekening 48
Dit stuk is alleen als substituuat op microfiche bewaard gebleven.
- 229.49** Tekening 49
Dit stuk is alleen als substituuat op microfiche bewaard gebleven.
- 229.50** Tekening 50
Dit stuk is alleen als substituuat op microfiche bewaard gebleven.
- 229.51** Tekening 51
Dit stuk is alleen als substituuat op microfiche bewaard gebleven.
- 229.52** Tekening 52
Dit stuk is alleen als substituuat op microfiche bewaard gebleven.
- 229.53** Tekening 53
Dit stuk is alleen als substituuat op microfiche bewaard gebleven.
- 229.54** Tekening 54
Dit stuk is alleen als substituuat op microfiche bewaard gebleven.
- 229.55** Tekening 55
Dit stuk is alleen als substituuat op microfiche bewaard gebleven.
- 229.56** Tekening 56
Dit stuk is alleen als substituuat op microfiche bewaard gebleven.
- 229.57** Tekening 57
Dit stuk is alleen als substituuat op microfiche bewaard gebleven.
- 229.58** Tekening 58
Dit stuk is alleen als substituuat op microfiche bewaard gebleven.
- 229.59** Tekening 59
Dit stuk is alleen als substituuat op microfiche bewaard gebleven.
- 229.60** Tekening 60
Dit stuk is alleen als substituuat op microfiche bewaard gebleven.
- 229.61** Tekening 61
Dit stuk is alleen als substituuat op microfiche bewaard gebleven.
- 229.62** Tekening 62
Dit stuk is alleen als substituuat op microfiche bewaard gebleven.
- 229.63** Tekening 63
Dit stuk is alleen als substituuat op microfiche bewaard gebleven.
- 229.64** Tekening 64
Dit stuk is als origineel bewaard gebleven.
- 229.65** Tekening 65
Dit stuk is als origineel bewaard gebleven.
- 229.66** Tekening 66
Dit stuk is alleen als substituuat op microfiche bewaard gebleven.
- 229.67** Tekening 67
Dit stuk is alleen als substituuat op microfiche bewaard gebleven.
- 229.68** Tekening 68
Dit stuk is alleen als substituuat op microfiche bewaard gebleven.
- 229.69** Tekening 69
Dit stuk is alleen als substituuat op microfiche bewaard gebleven.
- 229.70** Tekening 70
Dit stuk is alleen als substituuat op microfiche bewaard gebleven.
- 229.71** Tekening 71

- 229.72 Dit stuk is alleen als substituuat op microfiche bewaard gebleven.
Tekening 72
- 229.73 Dit stuk is alleen als substituuat op microfiche bewaard gebleven.
Tekening 73
- 229.74 Dit stuk is als origineel bewaard gebleven.
Tekening 74
Niet raadpleegbaar
- 229.75 Dit stuk is als origineel bewaard gebleven. Niet op microfiche.
Tekening 75
Niet raadpleegbaar
Dit stuk is als origineel bewaard gebleven. Niet op microfiche.
- 230.1-230.5** Nassaustraat 31: Rijks-h.b.s. - Ontwerptekeningen en tekeningen voor de uitbreiding, G. Lamers (gemeentearchitect)
1900-1901
Schaal 1:100-1:500 5 bladen
- 230.1 Tekening 1
Dit stuk is alleen als substituuat op microfiche bewaard gebleven.
- 230.2 Tekening 2
Dit stuk is alleen als substituuat op microfiche bewaard gebleven.
- 230.3 Tekening 3
Dit stuk is alleen als substituuat op microfiche bewaard gebleven.
- 230.4 Tekening 4
Dit stuk is alleen als substituuat op microfiche bewaard gebleven.
- 230.5 Tekening 5
Dit stuk is alleen als substituuat op microfiche bewaard gebleven.
- 231.1-231.8** Stationsplein: Stationspostkantoor - Bestektekeningen voor de bouw en een tekening voor de bouw van liften en de aanleg van elektra
1938 8 bladen
Schaal 1:5-1:1000
Overgebleven originelen, ondernummering: 1/2/3/4
- 231.1 Tekening 1
Dit stuk is als origineel bewaard gebleven.
- 231.2 Tekening 2
Dit stuk is als origineel bewaard gebleven.
- 231.3 Tekening 3
Dit stuk is als origineel bewaard gebleven.
- 231.4 Tekening 4
Dit stuk is als origineel bewaard gebleven.
- 231.5 Tekening 5
Dit stuk is alleen als substituuat op microfiche bewaard gebleven.
- 231.6 Tekening 6
Dit stuk is alleen als substituuat op microfiche bewaard gebleven.
- 231.7 Tekening 7
Dit stuk is alleen als substituuat op microfiche bewaard gebleven.
- 231.8 Tekening 8
Dit stuk is alleen als substituuat op microfiche bewaard gebleven.
- 232.1-232.5** Vismarkt 28: Post- en telegraafkantoor - Ontwerp- en bestektekeningen voor de bouw en revisietekeningen
[ca. 1880-ca. 1925] 5 bladen
Schaal 1:50- 1:500
Bestektekeningen horen bij bestekken nr. 53 (niet uitgevoerd) en nr. 57 [ca. 1880].
Overgebleven originelen, ondernummering: 1/2/3/4/5
- 232.1 Tekening 1
Dit stuk is als origineel bewaard gebleven.
- 232.2 Tekening 2
Dit stuk is als origineel bewaard gebleven.

- 232.3** Tekening 3
Dit stuk is als origineel bewaard gebleven.
- 232.4** Tekening 4
Dit stuk is als origineel bewaard gebleven.
- 232.5** Tekening 5
Dit stuk is als origineel bewaard gebleven.

233.1-233.5 Wilhelminastraat 38: Arbeidsinspectie - Ontwerptekeningen voor de verbouw
1930 5 bladen

Schaal 1:10-1:1250

Overgebleven originelen, ondernummering: 1/2

- 233.1** Tekening 1
Dit stuk is als origineel bewaard gebleven.
- 233.2** Tekening 2
Dit stuk is als origineel bewaard gebleven.
- 233.3** Tekening 3
Dit stuk is alleen als substituuat op microfiche bewaard gebleven.
- 233.4** Tekening 4
Dit stuk is alleen als substituuat op microfiche bewaard gebleven.
- 233.5** Tekening 5
Dit stuk is alleen als substituuat op microfiche bewaard gebleven.

234.1-234.9 Ginnekenweg 285, Ginneken: Post- en telegraafgebouw - Bestektekeningen voor
de bouw, revisietekeningen en tekeningen voor de aanleg van een lift
1938-1940 9 bladen

Schaal 1:100-1:500

Bestektekeningen horen bij bestek nr. 12 14-3-1938.

Overgebleven originelen, ondernummering: 6/7/8

- 234.1** Tekening 1
Dit stuk is alleen als substituuat op microfiche bewaard gebleven.
- 234.2** Tekening 2
Dit stuk is alleen als substituuat op microfiche bewaard gebleven.
- 234.3** Tekening 3
Dit stuk is alleen als substituuat op microfiche bewaard gebleven.
- 234.4** Tekening 4
Dit stuk is alleen als substituuat op microfiche bewaard gebleven.
- 234.5** Tekening 5
Dit stuk is alleen als substituuat op microfiche bewaard gebleven.
- 234.6** Tekening 6
Dit stuk is als origineel bewaard gebleven.
- 234.7** Tekening 7
Dit stuk is als origineel bewaard gebleven.
- 234.8** Tekening 8
Dit stuk is als origineel bewaard gebleven.
- 234.9** Tekening 9
Dit stuk is alleen als substituuat op microfiche bewaard gebleven.

BREDERWIEDE (O)

235.1-235.2 Wanneperveen: Schultehuis - Ontwerptekeningen voor verbouw en herstel
[1915] 2 bladen

Schaal 1:50

Overgebleven originelen, ondernummering: 2

- 235.1** Tekening 1
Dit stuk is alleen als substituuat op microfiche bewaard gebleven.
- 235.2** Tekening 2
Dit stuk is als origineel bewaard gebleven.

BRESKENS, ZIE OOSTBURG**BRIELLE****236.1-236.19**

Jan Mathijssenlaan 5-9: Rijks-h.b.s. - Bestek- en werktekeningen voor de bouw, constructie- en opmetingstekeningen

[ca. 1915]

19 bladen

Schaal 1:50-1:1250

Overgebleven originelen, ondernummering: 1/5

236.1

Tekening 1

Dit stuk is als origineel bewaard gebleven.

236.2

Tekening 2

Dit stuk is alleen als substituuat op microfiche bewaard gebleven.

236.3

Tekening 3

Dit stuk is alleen als substituuat op microfiche bewaard gebleven.

236.4

Tekening 4

Dit stuk is alleen als substituuat op microfiche bewaard gebleven.

236.5

Tekening 5

Dit stuk is als origineel bewaard gebleven.

236.6

Tekening 6

Dit stuk is alleen als substituuat op microfiche bewaard gebleven.

236.7

Tekening 7

Dit stuk is alleen als substituuat op microfiche bewaard gebleven.

236.8

Tekening 8

Dit stuk is alleen als substituuat op microfiche bewaard gebleven.

236.9

Tekening 9

Dit stuk is alleen als substituuat op microfiche bewaard gebleven.

236.10

Tekening 10

Dit stuk is alleen als substituuat op microfiche bewaard gebleven.

236.11

Tekening 11

Dit stuk is alleen als substituuat op microfiche bewaard gebleven.

236.12

Tekening 12

Dit stuk is alleen als substituuat op microfiche bewaard gebleven.

236.13

Tekening 13

Dit stuk is alleen als substituuat op microfiche bewaard gebleven.

236.14

Tekening 14

Dit stuk is alleen als substituuat op microfiche bewaard gebleven.

236.15

Tekening 15

Dit stuk is alleen als substituuat op microfiche bewaard gebleven.

236.16

Tekening 16

Dit stuk is alleen als substituuat op microfiche bewaard gebleven.

236.17

Tekening 17

Dit stuk is alleen als substituuat op microfiche bewaard gebleven.

236.18

Tekening 18

Dit stuk is alleen als substituuat op microfiche bewaard gebleven.

236.19

Tekening 19

Dit stuk is alleen als substituuat op microfiche bewaard gebleven.

237.1

Voorstraat 71: Post- en telegraafgebouw - Bestektekening voor de bouw

[ca. 1915]-1935

1 blad

Schaal 1:100-1:1250

Bijgewerkt tot 1935.

Overgebleven originelen, ondernummering: 1

Dit stuk is als origineel bewaard gebleven.

BROEK OP LANGEDIJK, ZIE LANGEDIJK**BROUWERSHAVEN**

- 238.1** Haven 33-35: Loodsgebouw, rijkspolitie - Ontwerptekening voor het elektriciteitsnet
[ca. 1925] 1 blad
Schaal 1:100
Dit stuk is alleen als substituuat op microfiche bewaard gebleven.

BRUNSSUM

- 239.1-239.4** Raadhuisstraat 1-3: Post- en telegraafgebouw - Bestektekeningen voor de bouw en revisietekeningen, G.J.O. van Boldrik jr. 4 bladen
1939-1941
Schaal 1:100-1:1000
Overgebleven originelen, ondernummering: 1/2/3/4
- 239.1** Tekening 1
Dit stuk is als origineel bewaard gebleven.
- 239.2** Tekening 2
Dit stuk is als origineel bewaard gebleven.
- 239.3** Tekening 3
Dit stuk is als origineel bewaard gebleven.
- 239.4** Tekening 4
Dit stuk is als origineel bewaard gebleven.

BUITENPOST, ZIE ACHTKARSPLEN**BUSSUM**

- 240.1-240.5** Brinklaan: Belastinggebouw - Opmetingstekeningen en ontwerptekeningen voor verbouw 5 bladen
1930-[ca. 1960]
Schaal 1:100-1:2500
- 240.1** Tekening 1
Dit stuk is alleen als substituuat op microfiche bewaard gebleven.
- 240.2** Tekening 2
Dit stuk is alleen als substituuat op microfiche bewaard gebleven.
- 240.3** Tekening 3
Dit stuk is alleen als substituuat op microfiche bewaard gebleven.
- 240.4** Tekening 4
Dit stuk is alleen als substituuat op microfiche bewaard gebleven.
- 240.5** Tekening 5
Dit stuk is alleen als substituuat op microfiche bewaard gebleven.

- 241.1-241.7** Driestweg / Huizerweg: Post- en telegraafgebouw - Bestektekeningen voor de bouw 7 bladen
1931
Schaal 1:100-1:500
Horen bij bestek nr. 25 [1931].
Overgebleven originelen, ondernummering: 1/2/3/4/5/6/7
- 241.1** Tekening 1
Dit stuk is als origineel bewaard gebleven.
- 241.2** Tekening 2
Dit stuk is als origineel bewaard gebleven.
- 241.3** Tekening 3

- 241.4** Dit stuk is als origineel bewaard gebleven.
Tekening 4
- 241.5** Dit stuk is als origineel bewaard gebleven.
Tekening 5
- 241.6** Dit stuk is als origineel bewaard gebleven.
Tekening 6
- 241.7** Dit stuk is als origineel bewaard gebleven.
Tekening 7

242.1-242.22

Nieuwe Englaan 1: Belastinggebouw - Tekeningen voor de bouw en revisietekeningen, A.A. Hes e.a.

1939-1940

Schaal 1:1-[ca.1:100]

22 bladen

- 242.1** Tekening 1
Dit stuk is alleen als substituut op microfiche bewaard gebleven.
- 242.2** Tekening 2
Dit stuk is alleen als substituut op microfiche bewaard gebleven.
- 242.3** Tekening 3
Dit stuk is alleen als substituut op microfiche bewaard gebleven.
- 242.4** Tekening 4
Dit stuk is alleen als substituut op microfiche bewaard gebleven.
- 242.5** Tekening 5
Dit stuk is alleen als substituut op microfiche bewaard gebleven.
- 242.6** Tekening 6
Dit stuk is alleen als substituut op microfiche bewaard gebleven.
- 242.7** Tekening 7
Dit stuk is alleen als substituut op microfiche bewaard gebleven.
- 242.8** Tekening 8
Dit stuk is alleen als substituut op microfiche bewaard gebleven.
- 242.9** Tekening 9
Dit stuk is alleen als substituut op microfiche bewaard gebleven.
- 242.10** Tekening 10
Dit stuk is alleen als substituut op microfiche bewaard gebleven.
- 242.11** Tekening 11
Dit stuk is alleen als substituut op microfiche bewaard gebleven.
- 242.12** Tekening 12
Dit stuk is alleen als substituut op microfiche bewaard gebleven.
- 242.13** Tekening 13
Dit stuk is alleen als substituut op microfiche bewaard gebleven.
- 242.14** Tekening 14
Dit stuk is alleen als substituut op microfiche bewaard gebleven.
- 242.15** Tekening 15
Dit stuk is alleen als substituut op microfiche bewaard gebleven.
- 242.16** Tekening 16
Dit stuk is alleen als substituut op microfiche bewaard gebleven.
- 242.17** Tekening 17
Dit stuk is alleen als substituut op microfiche bewaard gebleven.
- 242.18** Tekening 18
Dit stuk is alleen als substituut op microfiche bewaard gebleven.
- 242.19** Tekening 19
Dit stuk is alleen als substituut op microfiche bewaard gebleven.
- 242.20** Tekening 20
Dit stuk is alleen als substituut op microfiche bewaard gebleven.
- 242.21** Tekening 21
Dit stuk is alleen als substituut op microfiche bewaard gebleven.
- 242.22** Tekening 22
Dit stuk is alleen als substituut op microfiche bewaard gebleven.

- 243.1** Willemslaan 23-25: Dienstwoningen - Opmetingstekening
[ca. 1930] 1 blad
Schaal 1:100-1:500
Dit stuk is alleen als substituuat op microfiche bewaard gebleven.

CADZAND, ZIE OOSTBURG**CLINGE, ZIE HULST****COEVORDEN**

- 244.1** Ontvangerskantoor / Douanepost - Revisietekening
1916 1 blad
Schaal 1:100-1:1250
Overgebleven originelen, ondernummering: 1
Dit stuk is als origineel bewaard gebleven.

245.1-245.177

- Churchillaan 11-15: Rijks-h.b.s. - Bestek-, werk- en detailtekeningen voor de bouw en uitbreiding en tekeningen voor de aanleg van leidingen
1908-1933 177 bladen

Schaal 1:1-1:1000

Bestektekeningen horen bij bestek nr. 36 16-11-1908. Met 3 tekeningenlijsten en een uittreksel uit het kadastrale plan, schaal 1:1250.

Zie ook fotoverzameling inv.nr. 1621.

Overgebleven originelen, ondernummering:

10/11/12/13/14/15/16/17/18/20/21/22/23/24/25/26/27/28/29/32/34/35/36/37/40/44/46/49/50/51/52/53/54/60/61/62/64/65/68/71/74/76/82/90/93/101/104/105/111/121/123/125/142/143/144/145/146/151/154/163/164/175/176/177

245.1 Tekening 1
Dit stuk is alleen als substituuat op microfiche bewaard gebleven.

245.2 Tekening 2
Dit stuk is alleen als substituuat op microfiche bewaard gebleven.

245.3 Tekening 3
Dit stuk is alleen als substituuat op microfiche bewaard gebleven.

245.4 Tekening 4
Dit stuk is alleen als substituuat op microfiche bewaard gebleven.

245.5 Tekening 5
Dit stuk is alleen als substituuat op microfiche bewaard gebleven.

245.6 Tekening 6
Dit stuk is alleen als substituuat op microfiche bewaard gebleven.

245.7 Tekening 7
Dit stuk is alleen als substituuat op microfiche bewaard gebleven.

245.8 Tekening 8
Dit stuk is alleen als substituuat op microfiche bewaard gebleven.

245.9 Tekening 9
Dit stuk is alleen als substituuat op microfiche bewaard gebleven.

245.10 Tekening 10
Dit stuk is als origineel bewaard gebleven.

245.11 Tekening 11
Dit stuk is als origineel bewaard gebleven.

245.12 Tekening 12
Dit stuk is als origineel bewaard gebleven.

245.13 Tekening 13
Dit stuk is als origineel bewaard gebleven.

245.14 Tekening 14
Dit stuk is als origineel bewaard gebleven.

- 245.15** Tekening 15
Dit stuk is als origineel bewaard gebleven.
- 245.16** Tekening 16
Dit stuk is als origineel bewaard gebleven.
- 245.17** Tekening 17
Dit stuk is als origineel bewaard gebleven.
- 245.18** Tekening 18
Dit stuk is als origineel bewaard gebleven.
- 245.19** Tekening 19
Dit stuk is alleen als substituut op microfiche bewaard gebleven.
- 245.20** Tekening 20
Dit stuk is als origineel bewaard gebleven.
- 245.21** Tekening 21
Dit stuk is als origineel bewaard gebleven.
- 245.22** Tekening 22
Dit stuk is als origineel bewaard gebleven.
- 245.23** Tekening 23
Dit stuk is als origineel bewaard gebleven.
- 245.24** Tekening 24
Dit stuk is als origineel bewaard gebleven.
- 245.25** Tekening 25
Dit stuk is als origineel bewaard gebleven.
- 245.26** Tekening 26
Dit stuk is als origineel bewaard gebleven.
- 245.27** Tekening 27
Dit stuk is als origineel bewaard gebleven.
- 245.28** Tekening 28
Dit stuk is als origineel bewaard gebleven.
- 245.29** Tekening 29
Dit stuk is als origineel bewaard gebleven.
- 245.30** Tekening 30
Dit stuk is alleen als substituut op microfiche bewaard gebleven.
- 245.31** Tekening 31
Dit stuk is alleen als substituut op microfiche bewaard gebleven.
- 245.32** Tekening 32
Dit stuk is als origineel bewaard gebleven.
- 245.33** Tekening 33
Dit stuk is alleen als substituut op microfiche bewaard gebleven.
- 245.34** Tekening 34
Dit stuk is als origineel bewaard gebleven.
- 245.35** Tekening 35
Dit stuk is als origineel bewaard gebleven.
- 245.36** Tekening 36
Dit stuk is als origineel bewaard gebleven.
- 245.37** Tekening 37
Dit stuk is als origineel bewaard gebleven.
- 245.38** Tekening 38
Dit stuk is alleen als substituut op microfiche bewaard gebleven.
- 245.39** Tekening 39
Dit stuk is alleen als substituut op microfiche bewaard gebleven.
- 245.40** Tekening 40
Dit stuk is als origineel bewaard gebleven.
- 245.41** Tekening 41
Dit stuk is alleen als substituut op microfiche bewaard gebleven.
- 245.42** Tekening 42
Dit stuk is alleen als substituut op microfiche bewaard gebleven.
- 245.43** Tekening 43
Dit stuk is alleen als substituut op microfiche bewaard gebleven.
- 245.44** Tekening 44

- 245.45 Dit stuk is als origineel bewaard gebleven.
Tekening 45
- 245.46 Dit stuk is alleen als substituut op microfiche bewaard gebleven.
Tekening 46
- 245.47 Dit stuk is als origineel bewaard gebleven.
Tekening 47
- 245.48 Dit stuk is alleen als substituut op microfiche bewaard gebleven.
Tekening 48
- 245.49 Dit stuk is alleen als substituut op microfiche bewaard gebleven.
Tekening 49
- 245.50 Dit stuk is als origineel bewaard gebleven.
Tekening 50
- 245.51 Dit stuk is als origineel bewaard gebleven.
Tekening 51
- 245.52 Dit stuk is als origineel bewaard gebleven.
Tekening 52
- 245.53 Dit stuk is als origineel bewaard gebleven.
Tekening 53
- 245.54 Dit stuk is als origineel bewaard gebleven.
Tekening 54
- 245.55 Dit stuk is alleen als substituut op microfiche bewaard gebleven.
Tekening 55
- 245.56 Dit stuk is alleen als substituut op microfiche bewaard gebleven.
Tekening 56
- 245.57 Dit stuk is alleen als substituut op microfiche bewaard gebleven.
Tekening 57
- 245.58 Dit stuk is alleen als substituut op microfiche bewaard gebleven.
Tekening 58
- 245.59 Dit stuk is alleen als substituut op microfiche bewaard gebleven.
Tekening 59
- 245.60 Dit stuk is als origineel bewaard gebleven.
Tekening 60
- 245.61 Dit stuk is als origineel bewaard gebleven.
Tekening 61
- 245.62 Dit stuk is als origineel bewaard gebleven.
Tekening 62
- 245.63 Dit stuk is alleen als substituut op microfiche bewaard gebleven.
Tekening 63
- 245.64 Dit stuk is als origineel bewaard gebleven.
Tekening 64
- 245.65 Dit stuk is als origineel bewaard gebleven.
Tekening 65
- 245.66 Dit stuk is alleen als substituut op microfiche bewaard gebleven.
Tekening 66
- 245.67 Dit stuk is alleen als substituut op microfiche bewaard gebleven.
Tekening 67
- 245.68 Dit stuk is als origineel bewaard gebleven.
Tekening 68
- 245.69 Dit stuk is alleen als substituut op microfiche bewaard gebleven.
Tekening 69
- 245.70 Dit stuk is alleen als substituut op microfiche bewaard gebleven.
Tekening 70
- 245.71 Dit stuk is als origineel bewaard gebleven.
Tekening 71
- 245.72 Dit stuk is alleen als substituut op microfiche bewaard gebleven.
Tekening 72
- 245.73 Dit stuk is alleen als substituut op microfiche bewaard gebleven.
Tekening 73

- 245.74** Tekening 74
Dit stuk is als origineel bewaard gebleven.
- 245.75** Tekening 75
Dit stuk is alleen als substituut op microfiche bewaard gebleven.
- 245.76** Tekening 76
Dit stuk is als origineel bewaard gebleven.
- 245.77** Tekening 77
Dit stuk is alleen als substituut op microfiche bewaard gebleven.
- 245.78** Tekening 78
Dit stuk is alleen als substituut op microfiche bewaard gebleven.
- 245.79** Tekening 79
Dit stuk is alleen als substituut op microfiche bewaard gebleven.
- 245.80** Tekening 80
Dit stuk is alleen als substituut op microfiche bewaard gebleven.
- 245.81** Tekening 81
Dit stuk is alleen als substituut op microfiche bewaard gebleven.
- 245.82** Tekening 82
Dit stuk is als origineel bewaard gebleven.
- 245.83** Tekening 83
Dit stuk is alleen als substituut op microfiche bewaard gebleven.
- 245.84** Tekening 84
Dit stuk is alleen als substituut op microfiche bewaard gebleven.
- 245.85** Tekening 85
Dit stuk is alleen als substituut op microfiche bewaard gebleven.
- 245.86** Tekening 86
Dit stuk is alleen als substituut op microfiche bewaard gebleven.
- 245.87** Tekening 87
Dit stuk is alleen als substituut op microfiche bewaard gebleven.
- 245.88** Tekening 88
Dit stuk is alleen als substituut op microfiche bewaard gebleven.
- 245.89** Tekening 89
Dit stuk is alleen als substituut op microfiche bewaard gebleven.
- 245.90** Tekening 90
Dit stuk is als origineel bewaard gebleven.
- 245.91** Tekening 91
Dit stuk is alleen als substituut op microfiche bewaard gebleven.
- 245.92** Tekening 92
Dit stuk is alleen als substituut op microfiche bewaard gebleven.
- 245.93** Tekening 93
Dit stuk is als origineel bewaard gebleven.
- 245.94** Tekening 94
Dit stuk is alleen als substituut op microfiche bewaard gebleven.
- 245.95** Tekening 95
Dit stuk is alleen als substituut op microfiche bewaard gebleven.
- 245.96** Tekening 96
Dit stuk is alleen als substituut op microfiche bewaard gebleven.
- 245.97** Tekening 97
Dit stuk is alleen als substituut op microfiche bewaard gebleven.
- 245.98** Tekening 98
Dit stuk is alleen als substituut op microfiche bewaard gebleven.
- 245.99** Tekening 99
Dit stuk is alleen als substituut op microfiche bewaard gebleven.
- 245.100** Tekening 100
Dit stuk is alleen als substituut op microfiche bewaard gebleven.
- 245.101** Tekening 101
Dit stuk is als origineel bewaard gebleven.
- 245.102** Tekening 102
Dit stuk is alleen als substituut op microfiche bewaard gebleven.
- 245.103** Tekening 103

- 245.104** Dit stuk is alleen als substituut op microfiche bewaard gebleven.
Tekening 104
Dit stuk is als origineel bewaard gebleven.
- 245.105** **Tekening 105**
Dit stuk is als origineel bewaard gebleven.
- 245.106** **Tekening 106**
Dit stuk is alleen als substituut op microfiche bewaard gebleven.
- 245.107** **Tekening 107**
Dit stuk is alleen als substituut op microfiche bewaard gebleven.
- 245.108** **Tekening 108**
Dit stuk is alleen als substituut op microfiche bewaard gebleven.
- 245.109** **Tekening 109**
Dit stuk is alleen als substituut op microfiche bewaard gebleven.
- 245.110** **Tekening 110**
Dit stuk is alleen als substituut op microfiche bewaard gebleven.
- 245.111** **Tekening 111**
Dit stuk is als origineel bewaard gebleven.
- 245.112** **Tekening 112**
Dit stuk is alleen als substituut op microfiche bewaard gebleven.
- 245.113** **Tekening 113**
Dit stuk is alleen als substituut op microfiche bewaard gebleven.
- 245.114** **Tekening 114**
Dit stuk is alleen als substituut op microfiche bewaard gebleven.
- 245.115** **Tekening 115**
Dit stuk is alleen als substituut op microfiche bewaard gebleven.
- 245.116** **Tekening 116**
Dit stuk is alleen als substituut op microfiche bewaard gebleven.
- 245.117** **Tekening 117**
Dit stuk is alleen als substituut op microfiche bewaard gebleven.
- 245.118** **Tekening 118**
Dit stuk is alleen als substituut op microfiche bewaard gebleven.
- 245.119** **Tekening 119**
Dit stuk is alleen als substituut op microfiche bewaard gebleven.
- 245.120** **Tekening 120**
Dit stuk is alleen als substituut op microfiche bewaard gebleven.
- 245.121** **Tekening 121**
Dit stuk is als origineel bewaard gebleven.
- 245.122** **Tekening 122**
Dit stuk is alleen als substituut op microfiche bewaard gebleven.
- 245.123** **Tekening 123**
Dit stuk is als origineel bewaard gebleven.
- 245.124** **Tekening 124**
Dit stuk is alleen als substituut op microfiche bewaard gebleven.
- 245.125** **Tekening 125**
Dit stuk is als origineel bewaard gebleven.
- 245.126** **Tekening 126**
Dit stuk is alleen als substituut op microfiche bewaard gebleven.
- 245.127** **Tekening 127**
Dit stuk is alleen als substituut op microfiche bewaard gebleven.
- 245.128** **Tekening 128**
Dit stuk is alleen als substituut op microfiche bewaard gebleven.
- 245.129** **Tekening 129**
Dit stuk is alleen als substituut op microfiche bewaard gebleven.
- 245.130** **Tekening 130**
Dit stuk is alleen als substituut op microfiche bewaard gebleven.
- 245.131** **Tekening 131**
Dit stuk is alleen als substituut op microfiche bewaard gebleven.
- 245.132** **Tekening 132**
Dit stuk is alleen als substituut op microfiche bewaard gebleven.

- 245.133** Tekening 133
Dit stuk is alleen als substituuat op microfiche bewaard gebleven.
- 245.134** Tekening 134
Dit stuk is alleen als substituuat op microfiche bewaard gebleven.
- 245.135** Tekening 135
Dit stuk is alleen als substituuat op microfiche bewaard gebleven.
- 245.136** Tekening 136
Dit stuk is alleen als substituuat op microfiche bewaard gebleven.
- 245.137** Tekening 137
Dit stuk is alleen als substituuat op microfiche bewaard gebleven.
- 245.138** Tekening 138
Dit stuk is alleen als substituuat op microfiche bewaard gebleven.
- 245.139** Tekening 139
Dit stuk is alleen als substituuat op microfiche bewaard gebleven.
- 245.140** Tekening 140
Dit stuk is alleen als substituuat op microfiche bewaard gebleven.
- 245.141** Tekening 141
Dit stuk is alleen als substituuat op microfiche bewaard gebleven.
- 245.142** Tekening 142
Dit stuk is als origineel bewaard gebleven.
- 245.143** Tekening 143
Dit stuk is als origineel bewaard gebleven.
- 245.144** Tekening 144
Dit stuk is als origineel bewaard gebleven.
- 245.145** Tekening 145
Dit stuk is als origineel bewaard gebleven.
- 245.146** Tekening 146
Dit stuk is als origineel bewaard gebleven.
- 245.147** Tekening 147
Dit stuk is alleen als substituuat op microfiche bewaard gebleven.
- 245.148** Tekening 148
Dit stuk is alleen als substituuat op microfiche bewaard gebleven.
- 245.149** Tekening 149
Dit stuk is alleen als substituuat op microfiche bewaard gebleven.
- 245.150** Tekening 150
Dit stuk is alleen als substituuat op microfiche bewaard gebleven.
- 245.151** Tekening 151
Dit stuk is als origineel bewaard gebleven.
- 245.152** Tekening 152
Dit stuk is alleen als substituuat op microfiche bewaard gebleven.
- 245.153** Tekening 153
Dit stuk is alleen als substituuat op microfiche bewaard gebleven.
- 245.154** Tekening 154
Dit stuk is als origineel bewaard gebleven.
- 245.155** Tekening 155
Dit stuk is alleen als substituuat op microfiche bewaard gebleven.
- 245.156** Tekening 156
Dit stuk is alleen als substituuat op microfiche bewaard gebleven.
- 245.157** Tekening 157
Dit stuk is alleen als substituuat op microfiche bewaard gebleven.
- 245.158** Tekening 158
Dit stuk is alleen als substituuat op microfiche bewaard gebleven.
- 245.159** Tekening 159
Dit stuk is alleen als substituuat op microfiche bewaard gebleven.
- 245.160** Tekening 160
Dit stuk is alleen als substituuat op microfiche bewaard gebleven.
- 245.161** Tekening 161
Dit stuk is alleen als substituuat op microfiche bewaard gebleven.
- 245.162** Tekening 162

- 245.163** Dit stuk is alleen als substituut op microfiche bewaard gebleven.
Tekening 163
Dit stuk is als origineel bewaard gebleven.
- 245.164** **Tekening 164**
Dit stuk is als origineel bewaard gebleven.
- 245.165** **Tekening 165**
Dit stuk is alleen als substituut op microfiche bewaard gebleven.
- 245.166** **Tekening 166**
Dit stuk is alleen als substituut op microfiche bewaard gebleven.
- 245.167** **Tekening 167**
Dit stuk is alleen als substituut op microfiche bewaard gebleven.
- 245.168** **Tekening 168**
Dit stuk is alleen als substituut op microfiche bewaard gebleven.
- 245.169** **Tekening 169**
Dit stuk is alleen als substituut op microfiche bewaard gebleven.
- 245.170** **Tekening 170**
Dit stuk is alleen als substituut op microfiche bewaard gebleven.
- 245.171** **Tekening 171**
Dit stuk is alleen als substituut op microfiche bewaard gebleven.
- 245.172** **Tekening 172**
Dit stuk is alleen als substituut op microfiche bewaard gebleven.
- 245.173** **Tekening 173**
Dit stuk is alleen als substituut op microfiche bewaard gebleven.
- 245.174** **Tekening 174**
Dit stuk is alleen als substituut op microfiche bewaard gebleven.
- 245.175** **Tekening 175**
Dit stuk is als origineel bewaard gebleven.
- 245.176** **Tekening 176**
Dit stuk is als origineel bewaard gebleven.
- 245.177** **Tekening 177**
Dit stuk is als origineel bewaard gebleven.

DALFSEN

- 246.1-246.6** Haersolterweg: Landhuis / Conferentieoord - Bestektekeningen voor de bouw
1929 6 bladen
Schaal 1:100-1:2500
Horen bij bestek nr. 168 1929.
- 246.1** **Tekening 1**
Dit stuk is alleen als substituut op microfiche bewaard gebleven.
- 246.2** **Tekening 2**
Dit stuk is alleen als substituut op microfiche bewaard gebleven.
- 246.3** **Tekening 3**
Dit stuk is alleen als substituut op microfiche bewaard gebleven.
- 246.4** **Tekening 4**
Dit stuk is alleen als substituut op microfiche bewaard gebleven.
- 246.5** **Tekening 5**
Dit stuk is alleen als substituut op microfiche bewaard gebleven.
- 246.6** **Tekening 6**
Dit stuk is alleen als substituut op microfiche bewaard gebleven.
- 247.1-247.3** Post- en telegraafkantoor - Opmetingstekeningen en revisietekening
1916-1935 3 bladen
Schaal 1:100-1:1250
Overgebleven originelen, ondernummering: 2/3
- 247.1** **Tekening 1**
Dit stuk is alleen als substituut op microfiche bewaard gebleven.
- 247.2** **Tekening 2**
Dit stuk is als origineel bewaard gebleven.

- 247.3** Tekening 3
Dit stuk is als origineel bewaard gebleven.

DANTUMADEEL

248.1-248.82

Veenwouden: Telefoongebouw - Bestek- en werktekeningen voor de bouw, constructie en revisietekeningen

1938-1939

82 bladen

Schaal 1:1-1:2000

Bestektekeningen horen bij bestek nr. 5 16-2-1939.

Overgebleven originelen, ondernummering: 5/6/20/21/22

- 248.1** Tekening 1
Dit stuk is alleen als substituuat op microfiche bewaard gebleven.
- 248.2** Tekening 2
Dit stuk is alleen als substituuat op microfiche bewaard gebleven.
- 248.3** Tekening 3
Dit stuk is alleen als substituuat op microfiche bewaard gebleven.
- 248.4** Tekening 4
Dit stuk is alleen als substituuat op microfiche bewaard gebleven.
- 248.5** Tekening 5
Dit stuk is als origineel bewaard gebleven.
- 248.6** Tekening 6
Dit stuk is als origineel bewaard gebleven.
- 248.7** Tekening 7
Dit stuk is alleen als substituuat op microfiche bewaard gebleven.
- 248.8** Tekening 8
Dit stuk is alleen als substituuat op microfiche bewaard gebleven.
- 248.9** Tekening 9
Dit stuk is alleen als substituuat op microfiche bewaard gebleven.
- 248.10** Tekening 10
Dit stuk is alleen als substituuat op microfiche bewaard gebleven.
- 248.11** Tekening 11
Dit stuk is alleen als substituuat op microfiche bewaard gebleven.
- 248.12** Tekening 12
Dit stuk is alleen als substituuat op microfiche bewaard gebleven.
- 248.13** Tekening 13
Dit stuk is alleen als substituuat op microfiche bewaard gebleven.
- 248.14** Tekening 14
Dit stuk is alleen als substituuat op microfiche bewaard gebleven.
- 248.15** Tekening 15
Dit stuk is alleen als substituuat op microfiche bewaard gebleven.
- 248.16** Tekening 16
Dit stuk is alleen als substituuat op microfiche bewaard gebleven.
- 248.17** Tekening 17
Dit stuk is alleen als substituuat op microfiche bewaard gebleven.
- 248.18** Tekening 18
Dit stuk is alleen als substituuat op microfiche bewaard gebleven.
- 248.19** Tekening 19
Dit stuk is alleen als substituuat op microfiche bewaard gebleven.
- 248.20** Tekening 20
Dit stuk is als origineel bewaard gebleven.
- 248.21** Tekening 21
Dit stuk is als origineel bewaard gebleven.
- 248.22** Tekening 22
Dit stuk is als origineel bewaard gebleven.
- 248.23** Tekening 23
Dit stuk is alleen als substituuat op microfiche bewaard gebleven.
- 248.24** Tekening 24

- 248.25** Dit stuk is alleen als substituut op microfiche bewaard gebleven.
Tekening 25
- 248.26** Dit stuk is alleen als substituut op microfiche bewaard gebleven.
Tekening 26
- 248.27** Dit stuk is alleen als substituut op microfiche bewaard gebleven.
Tekening 27
- 248.28** Dit stuk is alleen als substituut op microfiche bewaard gebleven.
Tekening 28
- 248.29** Dit stuk is alleen als substituut op microfiche bewaard gebleven.
Tekening 29
- 248.30** Dit stuk is alleen als substituut op microfiche bewaard gebleven.
Tekening 30
- 248.31** Dit stuk is alleen als substituut op microfiche bewaard gebleven.
Tekening 31
- 248.32** Dit stuk is alleen als substituut op microfiche bewaard gebleven.
Tekening 32
- 248.33** Dit stuk is alleen als substituut op microfiche bewaard gebleven.
Tekening 33
- 248.34** Dit stuk is alleen als substituut op microfiche bewaard gebleven.
Tekening 34
- 248.35** Dit stuk is alleen als substituut op microfiche bewaard gebleven.
Tekening 35
- 248.36** Dit stuk is alleen als substituut op microfiche bewaard gebleven.
Tekening 36
- 248.37** Dit stuk is alleen als substituut op microfiche bewaard gebleven.
Tekening 37
- 248.38** Dit stuk is alleen als substituut op microfiche bewaard gebleven.
Tekening 38
- 248.39** Dit stuk is alleen als substituut op microfiche bewaard gebleven.
Tekening 39
- 248.40** Dit stuk is alleen als substituut op microfiche bewaard gebleven.
Tekening 40
- 248.41** Dit stuk is alleen als substituut op microfiche bewaard gebleven.
Tekening 41
- 248.42** Dit stuk is alleen als substituut op microfiche bewaard gebleven.
Tekening 42
- 248.43** Dit stuk is alleen als substituut op microfiche bewaard gebleven.
Tekening 43
- 248.44** Dit stuk is alleen als substituut op microfiche bewaard gebleven.
Tekening 44
- 248.45** Dit stuk is alleen als substituut op microfiche bewaard gebleven.
Tekening 45
- 248.46** Dit stuk is alleen als substituut op microfiche bewaard gebleven.
Tekening 46
- 248.47** Dit stuk is alleen als substituut op microfiche bewaard gebleven.
Tekening 47
- 248.48** Dit stuk is alleen als substituut op microfiche bewaard gebleven.
Tekening 48
- 248.49** Dit stuk is alleen als substituut op microfiche bewaard gebleven.
Tekening 49
- 248.50** Dit stuk is alleen als substituut op microfiche bewaard gebleven.
Tekening 50
- 248.51** Dit stuk is alleen als substituut op microfiche bewaard gebleven.
Tekening 51
- 248.52** Dit stuk is alleen als substituut op microfiche bewaard gebleven.
Tekening 52
- 248.53** Dit stuk is alleen als substituut op microfiche bewaard gebleven.
Tekening 53

- 248.54** Tekening 54
Dit stuk is alleen als substituuat op microfiche bewaard gebleven.
- 248.55** Tekening 55
Dit stuk is alleen als substituuat op microfiche bewaard gebleven.
- 248.56** Tekening 56
Dit stuk is alleen als substituuat op microfiche bewaard gebleven.
- 248.57** Tekening 57
Dit stuk is alleen als substituuat op microfiche bewaard gebleven.
- 248.58** Tekening 58
Dit stuk is alleen als substituuat op microfiche bewaard gebleven.
- 248.59** Tekening 59
Dit stuk is alleen als substituuat op microfiche bewaard gebleven.
- 248.60** Tekening 60
Dit stuk is alleen als substituuat op microfiche bewaard gebleven.
- 248.61** Tekening 61
Dit stuk is alleen als substituuat op microfiche bewaard gebleven.
- 248.62** Tekening 62
Dit stuk is alleen als substituuat op microfiche bewaard gebleven.
- 248.63** Tekening 63
Dit stuk is alleen als substituuat op microfiche bewaard gebleven.
- 248.64** Tekening 64
Dit stuk is alleen als substituuat op microfiche bewaard gebleven.
- 248.65** Tekening 65
Dit stuk is alleen als substituuat op microfiche bewaard gebleven.
- 248.66** Tekening 66
Dit stuk is alleen als substituuat op microfiche bewaard gebleven.
- 248.67** Tekening 67
Dit stuk is alleen als substituuat op microfiche bewaard gebleven.
- 248.68** Tekening 68
Dit stuk is alleen als substituuat op microfiche bewaard gebleven.
- 248.69** Tekening 69
Dit stuk is alleen als substituuat op microfiche bewaard gebleven.
- 248.70** Tekening 70
Dit stuk is alleen als substituuat op microfiche bewaard gebleven.
- 248.71** Tekening 71
Dit stuk is alleen als substituuat op microfiche bewaard gebleven.
- 248.72** Tekening 72
Dit stuk is alleen als substituuat op microfiche bewaard gebleven.
- 248.73** Tekening 73
Dit stuk is alleen als substituuat op microfiche bewaard gebleven.
- 248.74** Tekening 74
Dit stuk is alleen als substituuat op microfiche bewaard gebleven.
- 248.75** Tekening 75
Dit stuk is alleen als substituuat op microfiche bewaard gebleven.
- 248.76** Tekening 76
Dit stuk is alleen als substituuat op microfiche bewaard gebleven.
- 248.77** Tekening 77
Dit stuk is alleen als substituuat op microfiche bewaard gebleven.
- 248.78** Tekening 78
Dit stuk is alleen als substituuat op microfiche bewaard gebleven.
- 248.79** Tekening 79
Dit stuk is alleen als substituuat op microfiche bewaard gebleven.
- 248.80** Tekening 80
Dit stuk is alleen als substituuat op microfiche bewaard gebleven.
- 248.81** Tekening 81
Dit stuk is alleen als substituuat op microfiche bewaard gebleven.
- 248.82** Tekening 82
Dit stuk is alleen als substituuat op microfiche bewaard gebleven.

- 249.1** Veewouden: Automatische telefooncentrale - Revisietekening
1939
Schaal 1:20-1:2000
Oorspronkelijk bestektekening horende bij bestek nr. 1939.
Zie ook bestekkenverzameling inv.nr. 1824.
Overgebleven originelen, ondernummering: 1
Dit stuk is als origineel bewaard gebleven. 1 blad
- DEDEMSVAART, ZIE AVEREEST**
- DELFT**
- 250.1** Hooikade 1: Politietechnische dienst - Tekening voor de bouw
1938
Schaal 1:100
Dit stuk is alleen als substituuat op microfiche bewaard gebleven. 1 blad
- 251.1-251.3** Julianalaan 136: Laboratorium voor scheikunde - Tekeningen voor de bouw
1938
Schaal 1:1-1:200 3 bladen
- 251.1** Tekening 1
Dit stuk is alleen als substituuat op microfiche bewaard gebleven.
- 251.2** Tekening 2
Dit stuk is alleen als substituuat op microfiche bewaard gebleven.
- 251.3** Tekening 3
Dit stuk is alleen als substituuat op microfiche bewaard gebleven.
- 252.1-252.7** Korte Geer 11a: Kantongerecht - Ontwerp- en bestektekeningen voor de bouw, W.C. Metzelaar
1906-1907
Schaal 1:20-1:100 7 bladen
Bestektekeningen horen bij bestek nr. 224 20-6-1906.
Overgebleven originelen, ondernummering: 1/2/3/4/5/7
- 252.1** Tekening 1
Dit stuk is als origineel bewaard gebleven.
- 252.2** Tekening 2
Dit stuk is als origineel bewaard gebleven.
- 252.3** Tekening 3
Dit stuk is als origineel bewaard gebleven.
- 252.4** Tekening 4
Dit stuk is als origineel bewaard gebleven.
- 252.5** Tekening 5
Dit stuk is als origineel bewaard gebleven.
- 252.6** Tekening 6
Dit stuk is alleen als substituuat op microfiche bewaard gebleven.
- 252.7** Tekening 7
Dit stuk is als origineel bewaard gebleven.
- 253.1-253.3** Molslaan 33: Belastinggebouw - Bestektekening voor de verbouw en opmetingstekeningen
[ca. 1900]-1965
Schaal 1:100 3 bladen
Bestektekening hoort bij bestek d.d. 9-8-1913. Opmetingstekening bijgewerkt tot 1965.
Overgebleven originelen, ondernummering: 1
- 253.1** Tekening 1
Dit stuk is als origineel bewaard gebleven.
- 253.2** Tekening 2

- Dit stuk is alleen als substituut op microfiche bewaard gebleven.
- 253.3** Tekening 3
Dit stuk is alleen als substituut op microfiche bewaard gebleven.
- 254.1-254.5** Nieuwelaan 78: Nijverheidsvoorlichting - Ontwerp- en bestektekeningen voor de bouw
[ca. 1915] 5 bladen
Schaal 1:100- 1:1000
- 254.1** Tekening 1
Dit stuk is alleen als substituut op microfiche bewaard gebleven.
- 254.2** Tekening 2
Dit stuk is alleen als substituut op microfiche bewaard gebleven.
- 254.3** Tekening 3
Dit stuk is alleen als substituut op microfiche bewaard gebleven.
- 254.4** Tekening 4
Dit stuk is alleen als substituut op microfiche bewaard gebleven.
- 254.5** Tekening 5
Dit stuk is alleen als substituut op microfiche bewaard gebleven.
- 255.1-255.2** Oude Delft 18: Kapel van het meisjeshuis / Aula T.H. - Tekeningen voor de verbouw 2 bladen
1924
Schaal 1:50
- 255.1** Tekening 1
Dit stuk is alleen als substituut op microfiche bewaard gebleven.
- 255.2** Tekening 2
Dit stuk is alleen als substituut op microfiche bewaard gebleven.
- 256.1-256.2** Oude Delft 75: Gebouw voor Decoratieve kunst - Opmetingstekeningen 2 bladen
1944
Schaal 1:20-1:1250
Overgebleven originelen, ondernummering: 1/2
- 256.1** Tekening 1
Dit stuk is als origineel bewaard gebleven.
- 256.2** Tekening 2
Dit stuk is als origineel bewaard gebleven.
- 257.1-257.3** Oude Delft 95: Hoofdgebouw van de Technische Hogeschool - Opmetingstekeningen 3 bladen
1944
Schaal 1:100-1:1250
Overgebleven originelen, ondernummering: 1/2/3
- 257.1** Tekening 1
Dit stuk is als origineel bewaard gebleven.
- 257.2** Tekening 2
Dit stuk is als origineel bewaard gebleven.
- 257.3** Tekening 3
Dit stuk is als origineel bewaard gebleven.
- 258.1-258.2** Oude Delft 118: Vergaderzaal van de senaat van de T.H. - Opmetingstekeningen 2 bladen
1944
Schaal 1:10-1:1250
Overgebleven originelen, ondernummering: 1/2
- 258.1** Tekening 1
Dit stuk is als origineel bewaard gebleven.
- 258.2** Tekening 2
Dit stuk is als origineel bewaard gebleven.
- 259.1-259.3** Herenhuis / Museum Lambert van Meerten - Tekeningen voor de bouw

- [ca. 1880]
Schaal 1:50
- 259.1** Tekening 1
Dit stuk is alleen als substituuat op microfiche bewaard gebleven.
- 259.2** Tekening 2
Dit stuk is alleen als substituuat op microfiche bewaard gebleven.
- 259.3** Tekening 3
Dit stuk is alleen als substituuat op microfiche bewaard gebleven.

3 bladen

DELFZIJL

- 260.1-260.5** Marktstraat 24, Inspectie directe belastingen en accijnzen - Tekeningen voor de verbouw en de aanleg van leidingen
1916-1923
Schaal 1:100
Met bijgewerkte tekening tot 1923.
Overgebleven originelen, ondernummering: 2
- 260.1** Tekening 1
Dit stuk is alleen als substituuat op microfiche bewaard gebleven.
- 260.2** Tekening 2
Dit stuk is als origineel bewaard gebleven.
- 260.3** Tekening 3
Dit stuk is alleen als substituuat op microfiche bewaard gebleven.
- 260.4** Tekening 4
Dit stuk is alleen als substituuat op microfiche bewaard gebleven.
- 260.5** Tekening 5
Dit stuk is alleen als substituuat op microfiche bewaard gebleven.

5 bladen

DEVENTER

- 261.1-261.2** Arsenaal / St.- Mariakerk - Opmetingstekeningen
1944
Schaal 1:20-1:1250
Overgebleven originelen, ondernummering: 1/2
- 261.1** Tekening 1
Dit stuk is als origineel bewaard gebleven.
- 261.2** Tekening 2
Dit stuk is als origineel bewaard gebleven.

2 bladen

262.1-263.16

Brink: Kantongerecht

- 262.1-262.13** Tekeningen voor restauratie en uitbreiding, opmetingstekeningen en tekeningen voor de aanleg van de elektrische installatie, 1917-1944
Schaal 1:1-1:100
Overgebleven originelen, ondernummering: 11/12/13
- 262.1** Tekening 1
Dit stuk is alleen als substituuat op microfiche bewaard gebleven.
- 262.2** Tekening 2
Dit stuk is alleen als substituuat op microfiche bewaard gebleven.
- 262.3** Tekening 3
Dit stuk is alleen als substituuat op microfiche bewaard gebleven.
- 262.5** Tekening 5
Dit stuk is alleen als substituuat op microfiche bewaard gebleven.
- 262.6** Tekening 6
Dit stuk is alleen als substituuat op microfiche bewaard gebleven.

13 bladen

- 262.7** Tekening 7
Dit stuk is alleen als substituuat op microfiche bewaard gebleven.
- 262.8** Tekening 8
Dit stuk is alleen als substituuat op microfiche bewaard gebleven.
- 262.9** Tekening 9
Dit stuk is alleen als substituuat op microfiche bewaard gebleven.
- 262.10** Tekening 10
Dit stuk is alleen als substituuat op microfiche bewaard gebleven.
- 262.11** Tekening 11
Dit stuk is als origineel bewaard gebleven.
- 262.12** Tekening 12
Dit stuk is als origineel bewaard gebleven.
- 262.13** Tekening 13
Dit stuk is als origineel bewaard gebleven.

263.1-263.16

Detailtekeningen voor herstelwerkzaamheden, [ca. 1940]

16 bladen

Schaal 1:1-1:20

- 263.1** Tekening 1
Dit stuk is alleen als substituuat op microfiche bewaard gebleven.
- 263.2** Tekening 2
Dit stuk is alleen als substituuat op microfiche bewaard gebleven.
- 263.3** Tekening 3
Dit stuk is alleen als substituuat op microfiche bewaard gebleven.
- 263.4** Tekening 4
Dit stuk is alleen als substituuat op microfiche bewaard gebleven.
- 263.5** Tekening 5
Dit stuk is alleen als substituuat op microfiche bewaard gebleven.
- 263.6** Tekening 6
Dit stuk is alleen als substituuat op microfiche bewaard gebleven.
- 263.7** Tekening 7
Dit stuk is alleen als substituuat op microfiche bewaard gebleven.
- 263.8** Tekening 8
Dit stuk is alleen als substituuat op microfiche bewaard gebleven.
- 263.9** Tekening 9
Dit stuk is alleen als substituuat op microfiche bewaard gebleven.
- 263.10** Tekening 10
Dit stuk is alleen als substituuat op microfiche bewaard gebleven.
- 263.11** Tekening 11
Dit stuk is alleen als substituuat op microfiche bewaard gebleven.
- 263.12** Tekening 12
Dit stuk is alleen als substituuat op microfiche bewaard gebleven.
- 263.13** Tekening 13
Dit stuk is alleen als substituuat op microfiche bewaard gebleven.
- 263.14** Tekening 14
Dit stuk is alleen als substituuat op microfiche bewaard gebleven.
- 263.15** Tekening 15
Dit stuk is alleen als substituuat op microfiche bewaard gebleven.
- 263.16** Tekening 16
Dit stuk is alleen als substituuat op microfiche bewaard gebleven.

264.1-264.12

Brinkgreverweg: Middelbare (gemeentelijke) Koloniale Landbouwschool / Rijks Hogere School voor Tropische Landbouw - Bestek- en werktekeningen voor bouw en uitbreiding en opmetingstekeningen

1911-1940

12 bladen

Schaal 1:20-1:100

Bestektekeningen horen bij bestekken nrs. 12 1917, 3 1928, 6 1911 en 2 1939.

Overgebleven originelen, ondernummering: 1/4/12

- 264.1** Tekening 1
Dit stuk is als origineel bewaard gebleven.
- 264.2** Tekening 2
Dit stuk is alleen als substituuut op microfiche bewaard gebleven.
- 264.3** Tekening 3
Dit stuk is alleen als substituuut op microfiche bewaard gebleven.
- 264.4** Tekening 4
Dit stuk is als origineel bewaard gebleven.
- 264.5** Tekening 5
Dit stuk is alleen als substituuut op microfiche bewaard gebleven.
- 264.6** Tekening 6
Dit stuk is alleen als substituuut op microfiche bewaard gebleven.
- 264.7** Tekening 7
Dit stuk is alleen als substituuut op microfiche bewaard gebleven.
- 264.8** Tekening 8
Dit stuk is alleen als substituuut op microfiche bewaard gebleven.
- 264.9** Tekening 9
Dit stuk is alleen als substituuut op microfiche bewaard gebleven.
- 264.10** Tekening 10
Dit stuk is alleen als substituuut op microfiche bewaard gebleven.
- 264.11** Tekening 11
Dit stuk is alleen als substituuut op microfiche bewaard gebleven.
- 264.12** Tekening 12
Dit stuk is als origineel bewaard gebleven.

- 265.1-265.2** Brinkpoortstraat / Singelstraat: Rijksleerschool - Revisietekeningen
[ca. 1925] 2 bladen
Schaal 1:100-1:1250
Zie ook fotoverzameling inv.nr. 1613.
- 265.1** Tekening 1
Dit stuk is alleen als substituuut op microfiche bewaard gebleven.
- 265.2** Tekening 2
Dit stuk is alleen als substituuut op microfiche bewaard gebleven.

- 266.1-266.12** Nieuwstraat 98-100: Post- en telegraafgebouw - Bestektekeningen voor de
uitbreiding en verbouw en constructie-, revisie- en opmetingstekeningen 12 bladen
[ca. 1905]-1941
Schaal 1:20-1:1250
Zie ook fotoverzameling inv.nr. 1613.
Overgebleven originelen, ondernummering: 10/11
- 266.1** Tekening 1
Dit stuk is alleen als substituuut op microfiche bewaard gebleven.
- 266.2** Tekening 2
Dit stuk is alleen als substituuut op microfiche bewaard gebleven.
- 266.3** Tekening 3
Dit stuk is alleen als substituuut op microfiche bewaard gebleven.
- 266.4** Tekening 4
Dit stuk is alleen als substituuut op microfiche bewaard gebleven.
- 266.5** Tekening 5
Dit stuk is alleen als substituuut op microfiche bewaard gebleven.
- 266.6** Tekening 6
Dit stuk is alleen als substituuut op microfiche bewaard gebleven.
- 266.7** Tekening 7
Dit stuk is alleen als substituuut op microfiche bewaard gebleven.
- 266.8** Tekening 8
Dit stuk is alleen als substituuut op microfiche bewaard gebleven.
- 266.9** Tekening 9

- Dit stuk is alleen als substituut op microfiche bewaard gebleven.
- 266.10** Tekening 10
- Dit stuk is als origineel bewaard gebleven.
- 266.11** Tekening 11
- Dit stuk is als origineel bewaard gebleven.
- 266.12** Tekening 12
- Dit stuk is alleen als substituut op microfiche bewaard gebleven.
- 267.1-267.2** [Singel 14]: Hypotheek en kadastragebouw - Tekening voor verbouw en revisietekening
[ca. 1915]-1928 2 bladen
Schaal 1:100
- 267.1** Tekening 1
- Dit stuk is alleen als substituut op microfiche bewaard gebleven.
- 267.2** Tekening 2
- Dit stuk is alleen als substituut op microfiche bewaard gebleven.
- 268.1-268.7** Singel 20: Rijkskweekschool voor onderwijzers - Ontwerptekeningen voor de bouw en constructietekeningen 7 bladen
[ca. 1880]-1939
Schaal 1:20-1:200
Zie ook fotoverzameling inv.nr. 1613.
Overgebleven originelen, ondernummering: 3/4/5/6/7
- 268.1** Tekening 1
- Dit stuk is alleen als substituut op microfiche bewaard gebleven.
- 268.2** Tekening 2
- Dit stuk is alleen als substituut op microfiche bewaard gebleven.
- 268.3** Tekening 3
- Dit stuk is als origineel bewaard gebleven.
- 268.4** Tekening 4
- Dit stuk is als origineel bewaard gebleven.
- 268.5** Tekening 5
- Dit stuk is als origineel bewaard gebleven.
- 268.6** Tekening 6
- Dit stuk is als origineel bewaard gebleven.
- 268.7** Tekening 7
- Dit stuk is als origineel bewaard gebleven.
- 269.1-269.5** Tesschenmacherstraat: Landbouwhuishoudschool Nieuw Rollecate - Bestek- en werktekeningen voor de uitbreiding 5 bladen
1929-1930
Schaal 1:50-1:1000
Bestektekeningen horen bij bestek nr. 6 1929.
- 269.1** Tekening 1
- Dit stuk is alleen als substituut op microfiche bewaard gebleven.
- 269.2** Tekening 2
- Dit stuk is alleen als substituut op microfiche bewaard gebleven.
- 269.3** Tekening 3
- Dit stuk is alleen als substituut op microfiche bewaard gebleven.
- 269.4** Tekening 4
- Dit stuk is alleen als substituut op microfiche bewaard gebleven.
- 269.5** Tekening 5
- Dit stuk is alleen als substituut op microfiche bewaard gebleven.
- DIEMEN**
- 270.1** De Sniep 1: Loodsen tot berging van artilleriematerieel - Bestektekening voor de bouw, ir. H.T. Schalken

1882 1 blad
 Schaal 1:50-1:1000
 Uit de archieven van de Genie, 7de stelling Amsterdam.
 Dit stuk is alleen als substituuat op microfiche bewaard gebleven.

DIEPENVEEN

271.1-271.2 Oerdijk: Landhuis - Ontwerptekening voor de bouw, G. Hamer 2 bladen
 1934
 Schaal 1:20-1:2500
271.1 Tekening 1
 Dit stuk is alleen als substituuat op microfiche bewaard gebleven.
271.2 Tekening 2
 Dit stuk is alleen als substituuat op microfiche bewaard gebleven.

DIEREN, ZIE RHEDEN**DINXPERLO**

272.1 Aaltenseweg 2: Postkantoor - Ontwerptekening voor de bouw, C.W. Rosier 1 blad
 [ca. 1905]
 Schaal 1:100-1:2500
 Dit stuk is alleen als substituuat op microfiche bewaard gebleven.

273.1-273.3 Heelweg: Belastinggebouw - Revisietekeningen 3 bladen
 1916-[ca. 1930]
 Schaal 1:100
273.1 Tekening 1
 Dit stuk is alleen als substituuat op microfiche bewaard gebleven.
273.2 Tekening 2
 Dit stuk is alleen als substituuat op microfiche bewaard gebleven.
273.3 Tekening 3
 Dit stuk is alleen als substituuat op microfiche bewaard gebleven.

DOETINCHEM

274.1-274.55 Klootsemastraat 1: Rijksopvoedingsgesticht, De Kruisberg / Penitentiaire 55 bladen
 verblijfsinrichting Nederheide - Ontwerp-, bestek- en werktekeningen voor de
 bouw en revisietekeningen, [J.F. Metzelaar], W.C. Metzelaar, S. Wijn, e.a.
 1871-1956
 Schaal 1:20-1:2500
 Horen bij de bestekken nrs. 107 6-4-1899, 382 15-3-1913, 13 1937, 346 1911, 18 7-6-1892, 92 1-4-1898,
 8, 59, 5 en 6 1932. Met afdruk van plattegrond uit 1868 van A.C. Pierson, ingenieur van de
 gevangenisbouw, schaal 1:2500 en bijgewerkte tekeningen tot 1956.
 Zie ook bestekkenverzameling inv.nr. 1739.
 Overgebleven originelen, ondernummering:
 5/17/18/20/24/25/26/27/28/30/31/32/33/34/35/42/43/45/46/47/48/49/50/51/52/53/54
274.1 Tekening 1
 Dit stuk is alleen als substituuat op microfiche bewaard gebleven.
274.2 Tekening 2
 Dit stuk is alleen als substituuat op microfiche bewaard gebleven.
274.3 Tekening 3
 Dit stuk is alleen als substituuat op microfiche bewaard gebleven.
274.4 Tekening 4
 Dit stuk is alleen als substituuat op microfiche bewaard gebleven.
274.5 Tekening 5
 Dit stuk is als origineel bewaard gebleven.

- 274.6** Tekening 6
Dit stuk is alleen als substituut op microfiche bewaard gebleven.
- 274.7** Tekening 7
Dit stuk is alleen als substituut op microfiche bewaard gebleven.
- 274.8** Tekening 8
Dit stuk is alleen als substituut op microfiche bewaard gebleven.
- 274.9** Tekening 9
Dit stuk is alleen als substituut op microfiche bewaard gebleven.
- 274.10** Tekening 10
Dit stuk is alleen als substituut op microfiche bewaard gebleven.
- 274.11** Tekening 11
Dit stuk is alleen als substituut op microfiche bewaard gebleven.
- 274.12** Tekening 12
Dit stuk is alleen als substituut op microfiche bewaard gebleven.
- 274.13** Tekening 13
Dit stuk is alleen als substituut op microfiche bewaard gebleven.
- 274.14** Tekening 14
Dit stuk is alleen als substituut op microfiche bewaard gebleven.
- 274.15** Tekening 15
Dit stuk is alleen als substituut op microfiche bewaard gebleven.
- 274.16** Tekening 16
Dit stuk is alleen als substituut op microfiche bewaard gebleven.
- 274.17** Tekening 17
Dit stuk is als origineel bewaard gebleven.
- 274.18** Tekening 18
Dit stuk is als origineel bewaard gebleven.
- 274.19** Tekening 19
Dit stuk is alleen als substituut op microfiche bewaard gebleven.
- 274.20** Tekening 20
Dit stuk is als origineel bewaard gebleven.
- 274.21** Tekening 21
Dit stuk is alleen als substituut op microfiche bewaard gebleven.
- 274.22** Tekening 22
Dit stuk is alleen als substituut op microfiche bewaard gebleven.
- 274.23** Tekening 23
Dit stuk is alleen als substituut op microfiche bewaard gebleven.
- 274.24** Tekening 24
Dit stuk is als origineel bewaard gebleven.
- 274.25** Tekening 25
Dit stuk is als origineel bewaard gebleven.
- 274.26** Tekening 26
Dit stuk is als origineel bewaard gebleven.
- 274.27** Tekening 27
Dit stuk is als origineel bewaard gebleven.
- 274.28** Tekening 28
Dit stuk is als origineel bewaard gebleven.
- 274.29** Tekening 29
Dit stuk is alleen als substituut op microfiche bewaard gebleven.
- 274.30** Tekening 30
Dit stuk is als origineel bewaard gebleven.
- 274.31** Tekening 31
Dit stuk is als origineel bewaard gebleven.
- 274.32** Tekening 32
Dit stuk is als origineel bewaard gebleven.
- 274.33** Tekening 33
Dit stuk is als origineel bewaard gebleven.
- 274.34** Tekening 34
Dit stuk is als origineel bewaard gebleven.
- 274.35** Tekening 35

- 274.36** Dit stuk is als origineel bewaard gebleven.
Tekening 36
Dit stuk is alleen als substituuat op microfiche bewaard gebleven.
- 274.37** **Tekening 37**
Dit stuk is alleen als substituuat op microfiche bewaard gebleven.
- 274.38** **Tekening 38**
Dit stuk is alleen als substituuat op microfiche bewaard gebleven.
- 274.39** **Tekening 39**
Dit stuk is alleen als substituuat op microfiche bewaard gebleven.
- 274.40** **Tekening 40**
Dit stuk is alleen als substituuat op microfiche bewaard gebleven.
- 274.41** **Tekening 41**
Dit stuk is alleen als substituuat op microfiche bewaard gebleven.
- 274.42** **Tekening 42**
Dit stuk is als origineel bewaard gebleven.
- 274.43** **Tekening 43**
Dit stuk is als origineel bewaard gebleven.
- 274.44** **Tekening 44**
Dit stuk is alleen als substituuat op microfiche bewaard gebleven.
- 274.45** **Tekening 45**
Dit stuk is als origineel bewaard gebleven.
- 274.46** **Tekening 46**
Dit stuk is als origineel bewaard gebleven.
- 274.47** **Tekening 47**
Dit stuk is als origineel bewaard gebleven.
- 274.48** **Tekening 48**
Dit stuk is als origineel bewaard gebleven.
- 274.49** **Tekening 49**
Dit stuk is als origineel bewaard gebleven.
- 274.50** **Tekening 50**
Dit stuk is als origineel bewaard gebleven.
- 274.51** **Tekening 51**
Dit stuk is als origineel bewaard gebleven.
- 274.52** **Tekening 52**
Dit stuk is als origineel bewaard gebleven.
- 274.53** **Tekening 53**
Dit stuk is als origineel bewaard gebleven.
- 274.54** **Tekening 54**
Dit stuk is als origineel bewaard gebleven.
- 274.55** **Tekening 55**
Dit stuk is alleen als substituuat op microfiche bewaard gebleven.

275.1-275.14

Burg. Nispenstraat 4: Post- en telegraafgebouw - Tekeningen voor de bouw, bestektekeningen voor de uitbreiding en revisietekeningen, [J. Crouwel]

1919-1938

14 bladen

Schaal 1:20-1:100

Bestektekeningen horen bij bestek nr. 9 1938.

Overgebleven originelen, ondernummering: 9/11/14

- 275.1** **Tekening 1**
Dit stuk is alleen als substituuat op microfiche bewaard gebleven.
- 275.2** **Tekening 2**
Dit stuk is alleen als substituuat op microfiche bewaard gebleven.
- 275.3** **Tekening 3**
Dit stuk is alleen als substituuat op microfiche bewaard gebleven.
- 275.4** **Tekening 4**
Dit stuk is alleen als substituuat op microfiche bewaard gebleven.
- 275.5** **Tekening 5**
Dit stuk is alleen als substituuat op microfiche bewaard gebleven.

- 275.6** Tekening 6
Dit stuk is alleen als substituuat op microfiche bewaard gebleven.
- 275.7** Tekening 7
Dit stuk is alleen als substituuat op microfiche bewaard gebleven.
- 275.8** Tekening 8
Dit stuk is alleen als substituuat op microfiche bewaard gebleven.
- 275.9** Tekening 9
Dit stuk is als origineel bewaard gebleven.
- 275.10** Tekening 10
Dit stuk is alleen als substituuat op microfiche bewaard gebleven.
- 275.11** Tekening 11
Dit stuk is als origineel bewaard gebleven.
- 275.12** Tekening 12
Dit stuk is alleen als substituuat op microfiche bewaard gebleven.
- 275.13** Tekening 13
Dit stuk is alleen als substituuat op microfiche bewaard gebleven.
- 275.14** Tekening 14
Dit stuk is als origineel bewaard gebleven.

DOKKUM, ZIE DONGERADEEL

DOMBURG

- 276.1-276.2** Schelpweg: Telefoongebouw - Tekeningen voor de aanleg van riolering
[ca. 1930]-1938
Schaal 1:10-1:1000 2 bladen
- 276.1** Tekening 1
Dit stuk is alleen als substituuat op microfiche bewaard gebleven.
- 276.2** Tekening 2
Dit stuk is alleen als substituuat op microfiche bewaard gebleven.

DONGEN

- 277.1-277.16** [Hoge Ham]: Post- en telegraafkantoor - Bestek-, werk- en detailtekeningen voor de bouw
[ca. 1920] 16 bladen
Schaal 1:1-1:500
Overgebleven originelen, ondernummering: 1
- 277.1** Tekening 1
Dit stuk is als origineel bewaard gebleven.
- 277.2** Tekening 2
Dit stuk is alleen als substituuat op microfiche bewaard gebleven.
- 277.3** Tekening 3
Dit stuk is alleen als substituuat op microfiche bewaard gebleven.
- 277.4** Tekening 4
Dit stuk is alleen als substituuat op microfiche bewaard gebleven.
- 277.5** Tekening 5
Dit stuk is alleen als substituuat op microfiche bewaard gebleven.
- 277.6** Tekening 6
Dit stuk is alleen als substituuat op microfiche bewaard gebleven.
- 277.7** Tekening 7
Dit stuk is alleen als substituuat op microfiche bewaard gebleven.
- 277.8** Tekening 8
Dit stuk is alleen als substituuat op microfiche bewaard gebleven.
- 277.9** Tekening 9
Dit stuk is alleen als substituuat op microfiche bewaard gebleven.
- 277.10** Tekening 10

- 277.11** Dit stuk is alleen als substituut op microfiche bewaard gebleven.
Tekening 11
- 277.12** Dit stuk is alleen als substituut op microfiche bewaard gebleven.
Tekening 12
- 277.13** Dit stuk is alleen als substituut op microfiche bewaard gebleven.
Tekening 13
- 277.14** Dit stuk is alleen als substituut op microfiche bewaard gebleven.
Tekening 14
- 277.15** Dit stuk is alleen als substituut op microfiche bewaard gebleven.
Tekening 15
- 277.16** Dit stuk is alleen als substituut op microfiche bewaard gebleven.
Tekening 16

DONGERADEEL

278.1-278.16

Bronlaan 24, Dokkum: Marechausseekazerne - Bestek- en werktekeningen voor de bouw constructietekeningen

1927-1928

16 bladen

Schaal 1:20-1:500

Bestektekeningen horen bij bestek nr. 156 1927 van de genie, 2de commandement Groningen. Met uittreksels uit het kadastrale plan, schaal 1:1000.

Overgebleven originelen, ondernummering: 2

- 278.1** Tekening 1
Dit stuk is alleen als substituut op microfiche bewaard gebleven.
- 278.2** Tekening 2
Dit stuk is als origineel bewaard gebleven.
- 278.3** Tekening 3
Dit stuk is alleen als substituut op microfiche bewaard gebleven.
- 278.4** Tekening 4
Dit stuk is alleen als substituut op microfiche bewaard gebleven.
- 278.5** Tekening 5
Dit stuk is alleen als substituut op microfiche bewaard gebleven.
- 278.6** Tekening 6
Dit stuk is alleen als substituut op microfiche bewaard gebleven.
- 278.7** Tekening 7
Dit stuk is alleen als substituut op microfiche bewaard gebleven.
- 278.8** Tekening 8
Dit stuk is alleen als substituut op microfiche bewaard gebleven.
- 278.9** Tekening 9
Dit stuk is alleen als substituut op microfiche bewaard gebleven.
- 278.10** Tekening 10
Dit stuk is alleen als substituut op microfiche bewaard gebleven.
- 278.11** Tekening 11
Dit stuk is alleen als substituut op microfiche bewaard gebleven.
- 278.12** Tekening 12
Dit stuk is alleen als substituut op microfiche bewaard gebleven.
- 278.13** Tekening 13
Dit stuk is alleen als substituut op microfiche bewaard gebleven.
- 278.14** Tekening 14
Dit stuk is alleen als substituut op microfiche bewaard gebleven.
- 278.15** Tekening 15
Dit stuk is alleen als substituut op microfiche bewaard gebleven.
- 278.16** Tekening 16
Dit stuk is alleen als substituut op microfiche bewaard gebleven.

279.1

Hogepol 13, Dokkum: Kantongerecht / Belastinggebouw - Opmetingstekening [ca. 1930]

1 blad

Schaal 1:100

Dit stuk is alleen als substituuat op microfiche bewaard gebleven.

280.1-280.52

Kleine Breedstraat, Dokkum: Knooppuntcentrale - Bestek- en werktekeningen voor de bouw, constructietekeningen en revisietekeningen voor de verwarming

1937-1940

52 bladen

Schaal 1:1-1:2500

Bestektekeningen horen bij bestek nr. 41 1939.

Zie ook bestekkenverzameling inv.nr. 1741.

Overgebleven originelen, ondernummering: 32

- 280.1** Tekening 1
Dit stuk is alleen als substituuat op microfiche bewaard gebleven.
- 280.2** Tekening 2
Dit stuk is alleen als substituuat op microfiche bewaard gebleven.
- 280.3** Tekening 3
Dit stuk is alleen als substituuat op microfiche bewaard gebleven.
- 280.4** Tekening 4
Dit stuk is alleen als substituuat op microfiche bewaard gebleven.
- 280.5** Tekening 5
Dit stuk is alleen als substituuat op microfiche bewaard gebleven.
- 280.6** Tekening 6
Dit stuk is alleen als substituuat op microfiche bewaard gebleven.
- 280.7** Tekening 7
Dit stuk is alleen als substituuat op microfiche bewaard gebleven.
- 280.8** Tekening 8
Dit stuk is alleen als substituuat op microfiche bewaard gebleven.
- 280.9** Tekening 9
Dit stuk is alleen als substituuat op microfiche bewaard gebleven.
- 280.10** Tekening 10
Dit stuk is alleen als substituuat op microfiche bewaard gebleven.
- 280.11** Tekening 11
Dit stuk is alleen als substituuat op microfiche bewaard gebleven.
- 280.12** Tekening 12
Dit stuk is alleen als substituuat op microfiche bewaard gebleven.
- 280.13** Tekening 13
Dit stuk is alleen als substituuat op microfiche bewaard gebleven.
- 280.14** Tekening 14
Dit stuk is alleen als substituuat op microfiche bewaard gebleven.
- 280.15** Tekening 15
Dit stuk is alleen als substituuat op microfiche bewaard gebleven.
- 280.16** Tekening 16
Dit stuk is alleen als substituuat op microfiche bewaard gebleven.
- 280.17** Tekening 17
Dit stuk is alleen als substituuat op microfiche bewaard gebleven.
- 280.18** Tekening 18
Dit stuk is alleen als substituuat op microfiche bewaard gebleven.
- 280.19** Tekening 19
Dit stuk is alleen als substituuat op microfiche bewaard gebleven.
- 280.20** Tekening 20
Dit stuk is alleen als substituuat op microfiche bewaard gebleven.
- 280.21** Tekening 21
Dit stuk is alleen als substituuat op microfiche bewaard gebleven.
- 280.22** Tekening 22
Dit stuk is alleen als substituuat op microfiche bewaard gebleven.
- 280.23** Tekening 23
Dit stuk is alleen als substituuat op microfiche bewaard gebleven.
- 280.24** Tekening 24
Dit stuk is alleen als substituuat op microfiche bewaard gebleven.

- 280.25** Tekening 25
Dit stuk is alleen als substituut op microfiche bewaard gebleven.
- 280.26** Tekening 26
Dit stuk is alleen als substituut op microfiche bewaard gebleven.
- 280.27** Tekening 27
Dit stuk is alleen als substituut op microfiche bewaard gebleven.
- 280.28** Tekening 28
Dit stuk is alleen als substituut op microfiche bewaard gebleven.
- 280.29** Tekening 29
Dit stuk is alleen als substituut op microfiche bewaard gebleven.
- 280.30** Tekening 30
Dit stuk is alleen als substituut op microfiche bewaard gebleven.
- 280.31** Tekening 31
Dit stuk is alleen als substituut op microfiche bewaard gebleven.
- 280.32** Tekening 32
Dit stuk is als origineel bewaard gebleven.
- 280.33** Tekening 33
Dit stuk is alleen als substituut op microfiche bewaard gebleven.
- 280.34** Tekening 34
Dit stuk is alleen als substituut op microfiche bewaard gebleven.
- 280.35** Tekening 35
Dit stuk is alleen als substituut op microfiche bewaard gebleven.
- 280.36** Tekening 36
Dit stuk is alleen als substituut op microfiche bewaard gebleven.
- 280.37** Tekening 37
Dit stuk is alleen als substituut op microfiche bewaard gebleven.
- 280.38** Tekening 38
Dit stuk is alleen als substituut op microfiche bewaard gebleven.
- 280.39** Tekening 39
Dit stuk is alleen als substituut op microfiche bewaard gebleven.
- 280.40** Tekening 40
Dit stuk is alleen als substituut op microfiche bewaard gebleven.
- 280.41** Tekening 41
Dit stuk is alleen als substituut op microfiche bewaard gebleven.
- 280.42** Tekening 42
Dit stuk is alleen als substituut op microfiche bewaard gebleven.
- 280.43** Tekening 43
Dit stuk is alleen als substituut op microfiche bewaard gebleven.
- 280.44** Tekening 44
Dit stuk is alleen als substituut op microfiche bewaard gebleven.
- 280.45** Tekening 45
Dit stuk is alleen als substituut op microfiche bewaard gebleven.
- 280.46** Tekening 46
Dit stuk is alleen als substituut op microfiche bewaard gebleven.
- 280.47** Tekening 47
Dit stuk is alleen als substituut op microfiche bewaard gebleven.
- 280.48** Tekening 48
Dit stuk is alleen als substituut op microfiche bewaard gebleven.
- 280.49** Tekening 49
Dit stuk is alleen als substituut op microfiche bewaard gebleven.
- 280.50** Tekening 50
Dit stuk is alleen als substituut op microfiche bewaard gebleven.
- 280.51** Tekening 51
Dit stuk is alleen als substituut op microfiche bewaard gebleven.
- 280.52** Tekening 52
Dit stuk is alleen als substituut op microfiche bewaard gebleven.

281.1-281.3 Voorstraat 28, Holwerd: P.T.T.-gebouw - Bestektekeningen voor de bouw en revisietekeningen

[ca. 1915]-1936
Schaal 1:100
Met een bijgewerkte tekening tot 1936.
Zie ook bestekverzameling inv.nr. 1774.
Overgebleven originelen, ondernummering: 3

- 281.1** Tekening 1
Dit stuk is alleen als substituuat op microfiche bewaard gebleven.
- 281.2** Tekening 2
Dit stuk is alleen als substituuat op microfiche bewaard gebleven.
- 281.3** Tekening 3
Dit stuk is als origineel bewaard gebleven.

3 bladen

282.1-282.2 Oostmahorn: Ambtenaarswoning - Tekening voor de bouw
1938
Schaal 1:1-1:20

- 282.1** Tekening 1
Dit stuk is alleen als substituuat op microfiche bewaard gebleven.
- 282.2** Tekening 2
Dit stuk is alleen als substituuat op microfiche bewaard gebleven.

2 bladen

DOORN

283.1 Marinekamp Woestduin - Ontwerptekening in perspectief van het kantinegebouw
[ca. 1950]
Schaal [ca. 1:100]
Overgebleven originelen, ondernummering: 1
Dit stuk is als origineel bewaard gebleven.

1 blad

284.1-284.7 P.T.T.-gebouwen - Bestektekeningen voor de bouw en revisietekeningen
1936
Schaal 1:100-1:500
Horen bij bestek nr. 5 1936.

- 284.1** Tekening 1
Dit stuk is alleen als substituuat op microfiche bewaard gebleven.
- 284.2** Tekening 2
Dit stuk is alleen als substituuat op microfiche bewaard gebleven.
- 284.3** Tekening 3
Dit stuk is alleen als substituuat op microfiche bewaard gebleven.
- 284.4** Tekening 4
Dit stuk is alleen als substituuat op microfiche bewaard gebleven.
- 284.5** Tekening 5
Dit stuk is alleen als substituuat op microfiche bewaard gebleven.
- 284.6** Tekening 6
Dit stuk is alleen als substituuat op microfiche bewaard gebleven.
- 284.7** Tekening 7
Dit stuk is alleen als substituuat op microfiche bewaard gebleven.

7 bladen

285.1-285.5 Langebroekerweg 8: Huize Doorn, poortgebouw en dienstwoning -
Ontwerptekeningen en een tekening voor de verbouw
1919-1920
Schaal 1:100

- 285.1** Tekening 1
Dit stuk is alleen als substituuat op microfiche bewaard gebleven.
- 285.2** Tekening 2
Dit stuk is alleen als substituuat op microfiche bewaard gebleven.
- 285.3** Tekening 3
Dit stuk is alleen als substituuat op microfiche bewaard gebleven.
- 285.4** Tekening 4
Dit stuk is alleen als substituuat op microfiche bewaard gebleven.

5 bladen

285.5 Tekening 5
Dit stuk is alleen als substituuat op microfiche bewaard gebleven.

DORDRECHT

286.1 Post- en telegraafgebouw / Hypotheek- en Kadastergebouw - Tekening voor de
verbouw
[1908] 1 blad
Schaal 1:100
Overgebleven originelen, ondernummering: 1
Dit stuk is als origineel bewaard gebleven.

287.1-287.34 Badweg Wantij: motorschip W.F. van der Wijck / motorschip Erasmus -
Constructietekeningen 34 bladen
1935-1940
Schaal 1:1-1:100
Op de bladen verwijzing naar de archieven N.S. Tractie en Materieel en Werkspoor Amsterdam.
Overgebleven originelen, ondernummering: 34

287.1 Tekening 1
Dit stuk is alleen als substituuat op microfiche bewaard gebleven.

287.2 Tekening 2
Dit stuk is alleen als substituuat op microfiche bewaard gebleven.

287.3 Tekening 3
Dit stuk is alleen als substituuat op microfiche bewaard gebleven.

287.4 Tekening 4
Dit stuk is alleen als substituuat op microfiche bewaard gebleven.

287.5 Tekening 5
Dit stuk is alleen als substituuat op microfiche bewaard gebleven.

287.6 Tekening 6
Dit stuk is alleen als substituuat op microfiche bewaard gebleven.

287.7 Tekening 7
Dit stuk is alleen als substituuat op microfiche bewaard gebleven.

287.8 Tekening 8
Dit stuk is alleen als substituuat op microfiche bewaard gebleven.

287.9 Tekening 9
Dit stuk is alleen als substituuat op microfiche bewaard gebleven.

287.10 Tekening 10
Dit stuk is alleen als substituuat op microfiche bewaard gebleven.

287.11 Tekening 11
Dit stuk is alleen als substituuat op microfiche bewaard gebleven.

287.12 Tekening 12
Dit stuk is alleen als substituuat op microfiche bewaard gebleven.

287.13 Tekening 13
Dit stuk is alleen als substituuat op microfiche bewaard gebleven.

287.14 Tekening 14
Dit stuk is alleen als substituuat op microfiche bewaard gebleven.

287.15 Tekening 15
Dit stuk is alleen als substituuat op microfiche bewaard gebleven.

287.16 Tekening 16
Dit stuk is alleen als substituuat op microfiche bewaard gebleven.

287.17 Tekening 17
Dit stuk is alleen als substituuat op microfiche bewaard gebleven.

287.18 Tekening 18
Dit stuk is alleen als substituuat op microfiche bewaard gebleven.

287.19 Tekening 19
Dit stuk is alleen als substituuat op microfiche bewaard gebleven.

287.20 Tekening 20
Dit stuk is alleen als substituuat op microfiche bewaard gebleven.

- 287.21** Tekening 21
Dit stuk is alleen als substituu op microfiche bewaard gebleven.
- 287.22** Tekening 22
Dit stuk is alleen als substituu op microfiche bewaard gebleven.
- 287.23** Tekening 23
Dit stuk is alleen als substituu op microfiche bewaard gebleven.
- 287.24** Tekening 24
Dit stuk is alleen als substituu op microfiche bewaard gebleven.
- 287.25** Tekening 25
Dit stuk is alleen als substituu op microfiche bewaard gebleven.
- 287.26** Tekening 26
Dit stuk is alleen als substituu op microfiche bewaard gebleven.
- 287.27** Tekening 27
Dit stuk is alleen als substituu op microfiche bewaard gebleven.
- 287.28** Tekening 28
Dit stuk is alleen als substituu op microfiche bewaard gebleven.
- 287.29** Tekening 29
Dit stuk is alleen als substituu op microfiche bewaard gebleven.
- 287.30** Tekening 30
Dit stuk is alleen als substituu op microfiche bewaard gebleven.
- 287.31** Tekening 31
Dit stuk is alleen als substituu op microfiche bewaard gebleven.
- 287.32** Tekening 32
Dit stuk is alleen als substituu op microfiche bewaard gebleven.
- 287.33** Tekening 33
Dit stuk is alleen als substituu op microfiche bewaard gebleven.
- 287.34** Tekening 34
Dit stuk is als origineel bewaard gebleven.

- 288.1-288.3** Bagijnhof 15: Post- en telegraafgebouw - Revisietekeningen
1935
Schaal 1:100-1:1250
288.1 Tekening 1
Dit stuk is alleen als substituu op microfiche bewaard gebleven.
- 288.2** Tekening 2
Dit stuk is alleen als substituu op microfiche bewaard gebleven.
- 288.3** Tekening 3
Dit stuk is alleen als substituu op microfiche bewaard gebleven.
- 289.1** Nieuwe Haven 25: Rijkswaterstaat / Reclasseringsraad - Tekeningen voor de
verbouw
[ca. 1940]
Schaal 1:100-1:1250
Dit stuk is alleen als substituu op microfiche bewaard gebleven.

- 290.1-290.45** Prinsenstraat 12: Woonhuis / Kantongerecht / Raad voor de Kinderbescherming -
Opmetingstekeningen
[ca. 1880]-1944
Schaal 1:5-1:100
Met tekeningenlijst.
Overgebleven originelen, ondernummering:
1/4/5/6/7/8/9/10/11/12/13/14/15/16/17/18/19/20/21/22/23/24/25/26/27/28/29/30/31/32/33/34/35/36/37/38/39/40/41/42/44/45
290.1 Tekening 1
Dit stuk is als origineel bewaard gebleven.
- 290.2** Tekening 2
Dit stuk is alleen als substituu op microfiche bewaard gebleven.
- 290.3** Tekening 3

- Dit stuk is alleen als substituut op microfiche bewaard gebleven.
- 290.4** Tekening 4
Dit stuk is als origineel bewaard gebleven.
- 290.5** Tekening 5
Dit stuk is als origineel bewaard gebleven.
- 290.6** Tekening 6
Dit stuk is als origineel bewaard gebleven.
- 290.7** Tekening 7
Dit stuk is als origineel bewaard gebleven.
- 290.8** Tekening 8
Dit stuk is als origineel bewaard gebleven.
- 290.9** Tekening 9
Dit stuk is als origineel bewaard gebleven.
- 290.10** Tekening 10
Dit stuk is als origineel bewaard gebleven.
- 290.11** Tekening 11
Dit stuk is als origineel bewaard gebleven.
- 290.12** Tekening 12
Dit stuk is als origineel bewaard gebleven.
- 290.13** Tekening 13
Dit stuk is als origineel bewaard gebleven.
- 290.14** Tekening 14
Dit stuk is als origineel bewaard gebleven.
- 290.15** Tekening 15
Dit stuk is als origineel bewaard gebleven.
- 290.16** Tekening 16
Dit stuk is als origineel bewaard gebleven.
- 290.17** Tekening 17
Dit stuk is als origineel bewaard gebleven.
- 290.18** Tekening 18
Dit stuk is als origineel bewaard gebleven.
- 290.19** Tekening 19
Dit stuk is als origineel bewaard gebleven.
- 290.20** Tekening 20
Dit stuk is als origineel bewaard gebleven.
- 290.21** Tekening 21
Dit stuk is als origineel bewaard gebleven.
- 290.22** Tekening 22
Dit stuk is als origineel bewaard gebleven.
- 290.23** Tekening 23
Dit stuk is als origineel bewaard gebleven.
- 290.24** Tekening 24
Dit stuk is als origineel bewaard gebleven.
- 290.25** Tekening 25
Dit stuk is als origineel bewaard gebleven.
- 290.26** Tekening 26
Dit stuk is als origineel bewaard gebleven.
- 290.27** Tekening 27
Dit stuk is als origineel bewaard gebleven.
- 290.28** Tekening 28
Dit stuk is als origineel bewaard gebleven.
- 290.29** Tekening 29
Dit stuk is als origineel bewaard gebleven.
- 290.30** Tekening 30
Dit stuk is als origineel bewaard gebleven.
- 290.31** Tekening 31
Dit stuk is als origineel bewaard gebleven.
- 290.32** Tekening 32
Dit stuk is als origineel bewaard gebleven.

- 290.33** Tekening 33
Dit stuk is als origineel bewaard gebleven.
- 290.34** Tekening 34
Dit stuk is als origineel bewaard gebleven.
- 290.35** Tekening 35
Dit stuk is als origineel bewaard gebleven.
- 290.36** Tekening 36
Dit stuk is als origineel bewaard gebleven.
- 290.37** Tekening 37
Dit stuk is als origineel bewaard gebleven.
- 290.38** Tekening 38
Dit stuk is als origineel bewaard gebleven.
- 290.39** Tekening 39
Dit stuk is als origineel bewaard gebleven.
- 290.40** Tekening 40
Dit stuk is als origineel bewaard gebleven.
- 290.41** Tekening 41
Dit stuk is als origineel bewaard gebleven.
- 290.42** Tekening 42
Dit stuk is als origineel bewaard gebleven.
- 290.43** Tekening 43
Dit stuk is alleen als substituut op microfiche bewaard gebleven.
- 290.44** Tekening 44
Dit stuk is als origineel bewaard gebleven.
- 290.45** Tekening 45
Dit stuk is als origineel bewaard gebleven.
- 291.1** Burg. de Raadsingel: Stationspostkantoor - Bestektekening voor de bouw
[ca. 1900] 1 blad
Schaal 1:100-1:1000
Dit stuk is alleen als substituut op microfiche bewaard gebleven.
- 292.1-292.7** Rozenhof 33: Villa van de graaf W. van Rechteren Limpurg / Rijkskantorengedouw /
De Rozenhof - Ontwerptekeningen voor de bouw en opmetingstekening, A.L. van
Gendt e.a.
1891-1938
7 bladen
Schaal 1:100-1:500
Overgebleven originelen, ondernummering: 2/3/4/5/6/7
- 292.1** Tekening 1
Dit stuk is alleen als substituut op microfiche bewaard gebleven.
- 292.2** Tekening 2
Dit stuk is als origineel bewaard gebleven.
- 292.3** Tekening 3
Dit stuk is als origineel bewaard gebleven.
- 292.4** Tekening 4
Dit stuk is als origineel bewaard gebleven.
- 292.5** Tekening 5
Dit stuk is als origineel bewaard gebleven.
- 292.6** Tekening 6
Dit stuk is als origineel bewaard gebleven.
- 292.7** Tekening 7
Dit stuk is als origineel bewaard gebleven.
- 293.1-293.7** Steegoversloot 36: Huis van bewaring - Tekeningen voor de aanleg van verwarming
en electriciteit
1904-[ca. 1935] 7 bladen
Schaal 1:20-1:100
- 293.1** Tekening 1

- 293.2** Dit stuk is alleen als substituut op microfiche bewaard gebleven.
Tekening 2
- 293.3** Dit stuk is alleen als substituut op microfiche bewaard gebleven.
Tekening 3
- 293.4** Dit stuk is alleen als substituut op microfiche bewaard gebleven.
Tekening 4
- 293.5** Dit stuk is alleen als substituut op microfiche bewaard gebleven.
Tekening 5
- 293.6** Dit stuk is alleen als substituut op microfiche bewaard gebleven.
Tekening 6
- 293.7** Dit stuk is alleen als substituut op microfiche bewaard gebleven.
Tekening 7

- 294.1-294.4** Steegoversloot 40: Gerechtsgebouw - Tekeningen voor de bouw en revisietekeningen
[ca. 1900-ca. 1940] 4 bladen
Schaal 1:100
- 294.1** Tekening 1
Dit stuk is alleen als substituut op microfiche bewaard gebleven.
- 294.2** Tekening 2
Dit stuk is alleen als substituut op microfiche bewaard gebleven.
- 294.3** Tekening 3
Dit stuk is alleen als substituut op microfiche bewaard gebleven.
- 294.4** Tekening 4
Dit stuk is alleen als substituut op microfiche bewaard gebleven.
- 295.1** Wijnstraat 134: Kantongerecht - Tekening voor de bouw, B. Bilderbeek 1 blad
1907
Schaal [ca. 1:50]
Overgebleven originelen, ondernummering: 1
Dit stuk is als origineel bewaard gebleven.
- 296.1-296.2** Wijnstraat 237: Belastinggebouw / Christelijke h.b.s. - Tekeningen voor de verbouw, Bakker & V. Herwijnen 2 bladen
[ca. 1935]
Schaal 1:100
- 296.1** Tekening 1
Dit stuk is alleen als substituut op microfiche bewaard gebleven.
- 296.2** Tekening 2
Dit stuk is alleen als substituut op microfiche bewaard gebleven.

DRACHTEN, ZIE SMALLINGERLAND

DRIEHUIS, ZIE VELSEN

DRUTEN

- 297.1-297.3** Kattenburg 17 / Brouwersstraat 1: Post- en telegraafgebouw - Revisietekeningen 3 bladen
1916
Schaal 1:50
Overgebleven originelen, ondernummering: 1/2/3
- 297.1** Tekening 1
Dit stuk is als origineel bewaard gebleven.
- 297.2** Tekening 2
Dit stuk is als origineel bewaard gebleven.
- 297.3** Tekening 3
Dit stuk is als origineel bewaard gebleven.

ECHT

- 298.1-298.2** Bovenstestraat 20: Post- en telegraafkantoor - Revisietekeningen
1928 2 bladen
Schaal 1:100-1:2500
Overgebleven originelen, ondernummering: 2
- 298.1** Tekening 1
Dit stuk is alleen als substituuat op microfiche bewaard gebleven.
- 298.2** Tekening 2
Dit stuk is als origineel bewaard gebleven.

EDAM-VOLENDAM

- 299.1-299.2** [Damplein 4], Edam: Post- en telegraafkantoor - Tekeningen voor bouw en
verbouw 2 bladen
[ca. 1910]-1926
Schaal 1:100-1:1250
Eén tekening bijgewerkt tot 1926.
Overgebleven originelen, ondernummering: 1/2
- 299.1** Tekening 1
Dit stuk is als origineel bewaard gebleven.
- 299.2** Tekening 2
Dit stuk is als origineel bewaard gebleven.

EDE

- 300.1-300.40** Arnhemseweg 12: Post- en telegraafgebouw - (Ontwerp-) tekeningen voor de
verbouw en een tekening voor de aanleg van elektra F. Boschma (gemeente-
architect) e.a. 40 bladen
1913-[ca. 1940]
Schaal 1:1-1:1250
Met tekeningenlijst en normalisatietekening van het lokettenfront.
Zie ook fotoverzameling inv.nr. 1612.
- 300.1** Tekening 1
Dit stuk is alleen als substituuat op microfiche bewaard gebleven.
- 300.2** Tekening 2
Dit stuk is alleen als substituuat op microfiche bewaard gebleven.
- 300.3** Tekening 3
Dit stuk is alleen als substituuat op microfiche bewaard gebleven.
- 300.4** Tekening 4
Dit stuk is alleen als substituuat op microfiche bewaard gebleven.
- 300.5** Tekening 5
Dit stuk is alleen als substituuat op microfiche bewaard gebleven.
- 300.6** Tekening 6
Dit stuk is alleen als substituuat op microfiche bewaard gebleven.
- 300.7** Tekening 7
Dit stuk is alleen als substituuat op microfiche bewaard gebleven.
- 300.8** Tekening 8
Dit stuk is alleen als substituuat op microfiche bewaard gebleven.
- 300.9** Tekening 9
Dit stuk is alleen als substituuat op microfiche bewaard gebleven.
- 300.10** Tekening 10
Dit stuk is alleen als substituuat op microfiche bewaard gebleven.
- 300.11** Tekening 11
Dit stuk is alleen als substituuat op microfiche bewaard gebleven.
- 300.12** Tekening 12

- 300.13** Dit stuk is alleen als substituut op microfiche bewaard gebleven.
Tekening 13
- 300.14** Dit stuk is alleen als substituut op microfiche bewaard gebleven.
Tekening 14
- 300.15** Dit stuk is alleen als substituut op microfiche bewaard gebleven.
Tekening 15
- 300.16** Dit stuk is alleen als substituut op microfiche bewaard gebleven.
Tekening 16
- 300.17** Dit stuk is alleen als substituut op microfiche bewaard gebleven.
Tekening 17
- 300.18** Dit stuk is alleen als substituut op microfiche bewaard gebleven.
Tekening 18
- 300.19** Dit stuk is alleen als substituut op microfiche bewaard gebleven.
Tekening 19
- 300.20** Dit stuk is alleen als substituut op microfiche bewaard gebleven.
Tekening 20
- 300.21** Dit stuk is alleen als substituut op microfiche bewaard gebleven.
Tekening 21
- 300.22** Dit stuk is alleen als substituut op microfiche bewaard gebleven.
Tekening 22
- 300.23** Dit stuk is alleen als substituut op microfiche bewaard gebleven.
Tekening 23
- 300.24** Dit stuk is alleen als substituut op microfiche bewaard gebleven.
Tekening 24
- 300.25** Dit stuk is alleen als substituut op microfiche bewaard gebleven.
Tekening 25
- 300.26** Dit stuk is alleen als substituut op microfiche bewaard gebleven.
Tekening 26
- 300.27** Dit stuk is alleen als substituut op microfiche bewaard gebleven.
Tekening 27
- 300.28** Dit stuk is alleen als substituut op microfiche bewaard gebleven.
Tekening 28
- 300.29** Dit stuk is alleen als substituut op microfiche bewaard gebleven.
Tekening 29
- 300.30** Dit stuk is alleen als substituut op microfiche bewaard gebleven.
Tekening 30
- 300.31** Dit stuk is alleen als substituut op microfiche bewaard gebleven.
Tekening 31
- 300.32** Dit stuk is alleen als substituut op microfiche bewaard gebleven.
Tekening 32
- 300.33** Dit stuk is alleen als substituut op microfiche bewaard gebleven.
Tekening 33
- 300.34** Dit stuk is alleen als substituut op microfiche bewaard gebleven.
Tekening 34
- 300.35** Dit stuk is alleen als substituut op microfiche bewaard gebleven.
Tekening 35
- 300.36** Dit stuk is alleen als substituut op microfiche bewaard gebleven.
Tekening 36
- 300.37** Dit stuk is alleen als substituut op microfiche bewaard gebleven.
Tekening 37
- 300.38** Dit stuk is alleen als substituut op microfiche bewaard gebleven.
Tekening 38
- 300.39** Dit stuk is alleen als substituut op microfiche bewaard gebleven.
Tekening 39
- 300.40** Dit stuk is alleen als substituut op microfiche bewaard gebleven.
Tekening 40

revisietekeningen en tekeningen voor de aanleg van elektra en verwarming
1932-1935 8 bladen

Schaal 1:1-1:2500

- 301.1** Tekening 1
Dit stuk is alleen als substituuat op microfiche bewaard gebleven.
- 301.2** Tekening 2
Dit stuk is alleen als substituuat op microfiche bewaard gebleven.
- 301.3** Tekening 3
Dit stuk is alleen als substituuat op microfiche bewaard gebleven.
- 301.4** Tekening 4
Dit stuk is alleen als substituuat op microfiche bewaard gebleven.
- 301.5** Tekening 5
Dit stuk is alleen als substituuat op microfiche bewaard gebleven.
- 301.6** Tekening 6
Dit stuk is alleen als substituuat op microfiche bewaard gebleven.
- 301.7** Tekening 7
Dit stuk is alleen als substituuat op microfiche bewaard gebleven.
- 301.8** Tekening 8
Dit stuk is alleen als substituuat op microfiche bewaard gebleven.

302.1 Edenseweg 139, Bennekom: Landbouwhuis - Tekening voor de bouw, Feenstra & Van Broekhuizen 1 blad
1938
Schaal 1:100
Dit stuk is alleen als substituuat op microfiche bewaard gebleven.

303.1-303.3 Postweg, Lunteren: Automatische telefooncentrale - Tekening voor de bouw 3 bladen
1932
Schaal 1:20-1:200

- 303.1** Tekening 1
Dit stuk is alleen als substituuat op microfiche bewaard gebleven.
- 303.2** Tekening 2
Dit stuk is alleen als substituuat op microfiche bewaard gebleven.
- 303.3** Tekening 3
Dit stuk is alleen als substituuat op microfiche bewaard gebleven.

EEFDE, ZIE GORSEL

EEDE, ZIE AARDENBURG

EGMOND

304.1-304.2 Zuiderstraat 43, Egmond aan Zee: Post- en telegraafgebouw - Tekening voor de bouw en revisietekening 2 bladen
[ca. 1915-ca. 1940]
Schaal 1:100-1:1000
Revisietekening bijgewerkt tot ca. 1940.

- 304.1** Tekening 1
Dit stuk is alleen als substituuat op microfiche bewaard gebleven.
- 304.2** Tekening 2
Dit stuk is alleen als substituuat op microfiche bewaard gebleven.

EIBERGEN

305.1-305.2 J.W. Hagemanstraat 31-33: Post- en telegraafgebouw - Revisietekeningen 2 bladen
1935
Schaal 1:100-1:1250

Overgebleven originelen, ondernummering: 1

305.1 Tekening 1

Dit stuk is als origineel bewaard gebleven.

305.2 Tekening 2

Dit stuk is alleen als substituuut op microfiche bewaard gebleven.

- 306.1** Holterhoek: Grenskantoor met woningen - Opmetingstekening
[ca. 1920] 1 blad
Schaal 1:50
Dit stuk is alleen als substituuut op microfiche bewaard gebleven.

EIJSDEN

- 307.1** Grenskantoor - Opmetingstekening, H.D. Wijndels de Jongh
[ca. 1890] 1 blad
Schaal 1:100
Overgebleven originelen, ondernummering: 1
Dit stuk is als origineel bewaard gebleven.

- 308.1** Diepstraat: Ambtenarenwacht voor invoerrechten en accijnzen - Revisietekening,
T.P. v/d Waal 1 blad
1923
Schaal 1:100-1:1250
Dit stuk is alleen als substituuut op microfiche bewaard gebleven.

EINDHOVEN

- 309.1-309.7** Keizersgracht 1: Post- en telegraafgebouw - Revisietekeningen en tekeningen voor
de elektrische installatie 7 bladen
1930-[ca. 1940]
Schaal 1:20-1:1000
Met bodemprofiel.
Overgebleven originelen, ondernummering: 2/3/4
- 309.1** Tekening 1
Dit stuk is alleen als substituuut op microfiche bewaard gebleven.
- 309.2** Tekening 2
Dit stuk is als origineel bewaard gebleven.
- 309.3** Tekening 3
Dit stuk is als origineel bewaard gebleven.
- 309.4** Tekening 4
Dit stuk is als origineel bewaard gebleven.
- 309.5** Tekening 5
Dit stuk is alleen als substituuut op microfiche bewaard gebleven.
- 309.6** Tekening 6
Dit stuk is alleen als substituuut op microfiche bewaard gebleven.
- 309.7** Tekening 7
Dit stuk is alleen als substituuut op microfiche bewaard gebleven.

- 310.1-310.20** Lijmbeekstraat 324: Versterkerstation / Bedrijfsschool der P.T.T. - (Bestek-)
tekeningen voor de bouw en de uitbreiding, constructie en werktekeningen en
tekeningen voor de elektrische installatie 20 bladen
1929-[ca. 1935]
Schaal 1:1-1:2500
Bestektekeningen horen bij bestek nr. 2 1929.
Overgebleven originelen, ondernummering: 9/10
- 310.1** Tekening 1
Dit stuk is alleen als substituuut op microfiche bewaard gebleven.

- 310.2** Tekening 2
Dit stuk is alleen als substituuat op microfiche bewaard gebleven.
- 310.3** Tekening 3
Dit stuk is alleen als substituuat op microfiche bewaard gebleven.
- 310.4** Tekening 4
Dit stuk is alleen als substituuat op microfiche bewaard gebleven.
- 310.5** Tekening 5
Dit stuk is alleen als substituuat op microfiche bewaard gebleven.
- 310.6** Tekening 6
Dit stuk is alleen als substituuat op microfiche bewaard gebleven.
- 310.7** Tekening 7
Dit stuk is alleen als substituuat op microfiche bewaard gebleven.
- 310.8** Tekening 8
Dit stuk is alleen als substituuat op microfiche bewaard gebleven.
- 310.9** Tekening 9
Dit stuk is als origineel bewaard gebleven.
- 310.10** Tekening 10
Dit stuk is als origineel bewaard gebleven.
- 310.11** Tekening 11
Dit stuk is alleen als substituuat op microfiche bewaard gebleven.
- 310.12** Tekening 12
Dit stuk is alleen als substituuat op microfiche bewaard gebleven.
- 310.13** Tekening 13
Dit stuk is alleen als substituuat op microfiche bewaard gebleven.
- 310.14** Tekening 14
Dit stuk is alleen als substituuat op microfiche bewaard gebleven.
- 310.15** Tekening 15
Dit stuk is alleen als substituuat op microfiche bewaard gebleven.
- 310.16** Tekening 16
Dit stuk is alleen als substituuat op microfiche bewaard gebleven.
- 310.17** Tekening 17
Dit stuk is alleen als substituuat op microfiche bewaard gebleven.
- 310.18** Tekening 18
Dit stuk is alleen als substituuat op microfiche bewaard gebleven.
- 310.19** Tekening 19
Dit stuk is alleen als substituuat op microfiche bewaard gebleven.
- 310.20** Tekening 20
Dit stuk is alleen als substituuat op microfiche bewaard gebleven.

311.1-311.8

Mathildelaan: Sigarenfabriek fa G.H. de Jongh & Co. / Belastinggebouw -
Bestektekeningen voor de verbouw, constructietekeningen voor de herbouw na de
brand en tekeningen voor een lift

1919-1953

8 bladen

Schaal 1:20-1:100

Bestektekeningen horen bij bestek nr. 295 1919. Met berekeningen.

- 311.1** Tekening 1
Dit stuk is alleen als substituuat op microfiche bewaard gebleven.
- 311.2** Tekening 2
Dit stuk is alleen als substituuat op microfiche bewaard gebleven.
- 311.3** Tekening 3
Dit stuk is alleen als substituuat op microfiche bewaard gebleven.
- 311.4** Tekening 4
Dit stuk is alleen als substituuat op microfiche bewaard gebleven.
- 311.5** Tekening 5
Dit stuk is alleen als substituuat op microfiche bewaard gebleven.
- 311.6** Tekening 6
Dit stuk is alleen als substituuat op microfiche bewaard gebleven.
- 311.7** Tekening 7
Dit stuk is alleen als substituuat op microfiche bewaard gebleven.

- 311.8** Tekening 8
Dit stuk is alleen als substituuat op microfiche bewaard gebleven.

312.1-312.11

Stationsplein: Stationspostgebouw - Bestektekeningen voor de bouw en revisietekeningen en tekeningen voor de elektrische installatie
1937-1938

11 bladen

Schaal 1:1-1:1000

Bestektekeningen horen bij bestek nr. 3 1937.

Overgebleven originelen, ondernummering: 6/10

- 312.1** Tekening 1
Dit stuk is alleen als substituuat op microfiche bewaard gebleven.
- 312.2** Tekening 2
Dit stuk is alleen als substituuat op microfiche bewaard gebleven.
- 312.3** Tekening 3
Dit stuk is alleen als substituuat op microfiche bewaard gebleven.
- 312.4** Tekening 4
Dit stuk is alleen als substituuat op microfiche bewaard gebleven.
- 312.5** Tekening 5
Dit stuk is alleen als substituuat op microfiche bewaard gebleven.
- 312.6** Tekening 6
Dit stuk is als origineel bewaard gebleven.
- 312.7** Tekening 7
Dit stuk is alleen als substituuat op microfiche bewaard gebleven.
- 312.8** Tekening 8
Dit stuk is alleen als substituuat op microfiche bewaard gebleven.
- 312.9** Tekening 9
Dit stuk is alleen als substituuat op microfiche bewaard gebleven.
- 312.10** Tekening 10
Dit stuk is als origineel bewaard gebleven.
- 312.11** Tekening 11
Dit stuk is alleen als substituuat op microfiche bewaard gebleven.

- 313.1** Stratumseind / Hofstraat: Huis van bewaring / Gerechtsgebouw -
Opmetingstekening, G. van der Einde
[ca. 1890]

1 blad

Schaal 1:100

Overgebleven originelen, ondernummering: 1

Dit stuk is als origineel bewaard gebleven.

- 314.1-314.2** Boschdijk 771, Woensel: Rijkskrankzinnigengesticht - Schema's van de elektrische
zwakstroominstallatie
[ca. 1925]

2 bladen

Schaal 1:100

- 314.1** Tekening 1
Dit stuk is alleen als substituuat op microfiche bewaard gebleven.
- 314.2** Tekening 2
Dit stuk is alleen als substituuat op microfiche bewaard gebleven.

ELBURG

- 315.1** Post- en telegraafkantoor / Telefoongebouw - Revisietekening
1936

1 blad

Schaal 1:100-1:1250

Overgebleven originelen, ondernummering: 1

Dit stuk is als origineel bewaard gebleven.

- 316.1** [Honingveldwegje]: Knooppuntcentrale - Revisietekening

1937
Schaal 1:100-[ca. 1:1000]
Dit stuk is alleen als substituuat op microfiche bewaard gebleven. 1 blad

ELST

317.1 Dorpsstraat 63-65: Post- en telegraafkantoor - Revisietekening 1928 1 blad
Schaal 1:100-1:2500
Dit stuk is alleen als substituuat op microfiche bewaard gebleven.

EMMEN

318.1-318.11 [Boksloterdwarsweg]: Marechausseekazerne met woningen - Bestek- en werktekeningen voor de bouw, E.a.l. F.A.J.L. Bendt 1922-1924 11 bladen
Schaal 1:100-1:2500
Archief Genie nr. 97, 2de commandement Groningen 1924; Genie, Plans van Gebouwen nr. E23b.
Overgebleven originelen, ondernummering: 8/10/11

318.1 Tekening 1
Dit stuk is alleen als substituuat op microfiche bewaard gebleven.

318.2 Tekening 2
Dit stuk is alleen als substituuat op microfiche bewaard gebleven.

318.3 Tekening 3
Dit stuk is alleen als substituuat op microfiche bewaard gebleven.

318.4 Tekening 4
Dit stuk is alleen als substituuat op microfiche bewaard gebleven.

318.5 Tekening 5
Dit stuk is alleen als substituuat op microfiche bewaard gebleven.

318.6 Tekening 6
Dit stuk is alleen als substituuat op microfiche bewaard gebleven.

318.7 Tekening 7
Dit stuk is alleen als substituuat op microfiche bewaard gebleven.

318.8 Tekening 8
Dit stuk is als origineel bewaard gebleven.

318.9 Tekening 9
Dit stuk is alleen als substituuat op microfiche bewaard gebleven.

318.10 Tekening 10
Dit stuk is als origineel bewaard gebleven.

318.11 Tekening 11
Dit stuk is als origineel bewaard gebleven.

319.1 [achter Van Echtenkanaal NZ. 136], Klazienaveen: Marechausseekazerne - Tekening voor de bouw van een patronenbergplaats op de zolder 1921 1 blad
Schaal 1:50
Dit stuk is alleen als substituuat op microfiche bewaard gebleven.

320.1-320.12 Nieuw-Amsterdam: Postgebouw - Detailtekeningen voor de bouw 1907 12 bladen
Schaal 1:1-1:10
Zie ook bestekkenverzameling inv.nr. 1796.
Overgebleven originelen, ondernummering: 1/2/3/4/5/6/7/8/9/10/11/12

320.1 Tekening 1
Dit stuk is als origineel bewaard gebleven.

320.2 Tekening 2

- 320.3** Dit stuk is als origineel bewaard gebleven.
Tekening 3
- 320.4** Dit stuk is als origineel bewaard gebleven.
Tekening 4
- 320.5** Dit stuk is als origineel bewaard gebleven.
Tekening 5
- 320.6** Dit stuk is als origineel bewaard gebleven.
Tekening 6
- 320.7** Dit stuk is als origineel bewaard gebleven.
Tekening 7
- 320.8** Dit stuk is als origineel bewaard gebleven.
Tekening 8
- 320.9** Dit stuk is als origineel bewaard gebleven.
Tekening 9
- 320.10** Dit stuk is als origineel bewaard gebleven.
Tekening 10
- 320.11** Dit stuk is als origineel bewaard gebleven.
Tekening 11
- 320.12** Dit stuk is als origineel bewaard gebleven.
Tekening 12

ENKHUIZEN

- 321.1** Raadhuis - Ontwerptekening voor de bouw van een kluis
1931
Schaal 1:50
Dit stuk is alleen als substituut op microfiche bewaard gebleven. 1 blad
- 322.1-322.88** Apenspel 6: Telefooncentrale - Bestektekeningen voor de bouw en constructietekeningen
1939-1940
Schaal 1:1-1:100
Horen bij bestek nr. 52 1939. 88 bladen
- 322.1** Tekening 1
Dit stuk is alleen als substituut op microfiche bewaard gebleven.
- 322.2** Tekening 2
Dit stuk is alleen als substituut op microfiche bewaard gebleven.
- 322.3** Tekening 3
Dit stuk is alleen als substituut op microfiche bewaard gebleven.
- 322.4** Tekening 4
Dit stuk is alleen als substituut op microfiche bewaard gebleven.
- 322.5** Tekening 5
Dit stuk is alleen als substituut op microfiche bewaard gebleven.
- 322.6** Tekening 6
Dit stuk is alleen als substituut op microfiche bewaard gebleven.
- 322.7** Tekening 7
Dit stuk is alleen als substituut op microfiche bewaard gebleven.
- 322.8** Tekening 8
Dit stuk is alleen als substituut op microfiche bewaard gebleven.
- 322.9** Tekening 9
Dit stuk is alleen als substituut op microfiche bewaard gebleven.
- 322.10** Tekening 10
Dit stuk is alleen als substituut op microfiche bewaard gebleven.
- 322.11** Tekening 11
Dit stuk is alleen als substituut op microfiche bewaard gebleven.
- 322.12** Tekening 12
Dit stuk is alleen als substituut op microfiche bewaard gebleven.

- 322.13** Tekening 13
Dit stuk is alleen als substituut op microfiche bewaard gebleven.
- 322.14** Tekening 14
Dit stuk is alleen als substituut op microfiche bewaard gebleven.
- 322.15** Tekening 15
Dit stuk is alleen als substituut op microfiche bewaard gebleven.
- 322.16** Tekening 16
Dit stuk is alleen als substituut op microfiche bewaard gebleven.
- 322.17** Tekening 17
Dit stuk is alleen als substituut op microfiche bewaard gebleven.
- 322.18** Tekening 18
Dit stuk is alleen als substituut op microfiche bewaard gebleven.
- 322.19** Tekening 19
Dit stuk is alleen als substituut op microfiche bewaard gebleven.
- 322.20** Tekening 20
Dit stuk is alleen als substituut op microfiche bewaard gebleven.
- 322.21** Tekening 21
Dit stuk is alleen als substituut op microfiche bewaard gebleven.
- 322.22** Tekening 22
Dit stuk is alleen als substituut op microfiche bewaard gebleven.
- 322.23** Tekening 23
Dit stuk is alleen als substituut op microfiche bewaard gebleven.
- 322.24** Tekening 24
Dit stuk is alleen als substituut op microfiche bewaard gebleven.
- 322.25** Tekening 25
Dit stuk is alleen als substituut op microfiche bewaard gebleven.
- 322.26** Tekening 26
Dit stuk is alleen als substituut op microfiche bewaard gebleven.
- 322.27** Tekening 27
Dit stuk is alleen als substituut op microfiche bewaard gebleven.
- 322.28** Tekening 28
Dit stuk is alleen als substituut op microfiche bewaard gebleven.
- 322.29** Tekening 29
Dit stuk is alleen als substituut op microfiche bewaard gebleven.
- 322.30** Tekening 30
Dit stuk is alleen als substituut op microfiche bewaard gebleven.
- 322.31** Tekening 31
Dit stuk is alleen als substituut op microfiche bewaard gebleven.
- 322.32** Tekening 32
Dit stuk is alleen als substituut op microfiche bewaard gebleven.
- 322.33** Tekening 33
Dit stuk is alleen als substituut op microfiche bewaard gebleven.
- 322.34** Tekening 34
Dit stuk is alleen als substituut op microfiche bewaard gebleven.
- 322.35** Tekening 35
Dit stuk is alleen als substituut op microfiche bewaard gebleven.
- 322.36** Tekening 36
Dit stuk is alleen als substituut op microfiche bewaard gebleven.
- 322.37** Tekening 37
Dit stuk is alleen als substituut op microfiche bewaard gebleven.
- 322.38** Tekening 38
Dit stuk is alleen als substituut op microfiche bewaard gebleven.
- 322.39** Tekening 39
Dit stuk is alleen als substituut op microfiche bewaard gebleven.
- 322.40** Tekening 40
Dit stuk is alleen als substituut op microfiche bewaard gebleven.
- 322.41** Tekening 41
Dit stuk is alleen als substituut op microfiche bewaard gebleven.
- 322.42** Tekening 42

- 322.43** Dit stuk is alleen als substituut op microfiche bewaard gebleven.
Tekening 43
- 322.44** Dit stuk is alleen als substituut op microfiche bewaard gebleven.
Tekening 44
- 322.45** Dit stuk is alleen als substituut op microfiche bewaard gebleven.
Tekening 45
- 322.46** Dit stuk is alleen als substituut op microfiche bewaard gebleven.
Tekening 46
- 322.47** Dit stuk is alleen als substituut op microfiche bewaard gebleven.
Tekening 47
- 322.48** Dit stuk is alleen als substituut op microfiche bewaard gebleven.
Tekening 48
- 322.49** Dit stuk is alleen als substituut op microfiche bewaard gebleven.
Tekening 49
- 322.50** Dit stuk is alleen als substituut op microfiche bewaard gebleven.
Tekening 50
- 322.51** Dit stuk is alleen als substituut op microfiche bewaard gebleven.
Tekening 51
- 322.52** Dit stuk is alleen als substituut op microfiche bewaard gebleven.
Tekening 52
- 322.53** Dit stuk is alleen als substituut op microfiche bewaard gebleven.
Tekening 53
- 322.54** Dit stuk is alleen als substituut op microfiche bewaard gebleven.
Tekening 54
- 322.55** Dit stuk is alleen als substituut op microfiche bewaard gebleven.
Tekening 55
- 322.56** Dit stuk is alleen als substituut op microfiche bewaard gebleven.
Tekening 56
- 322.57** Dit stuk is alleen als substituut op microfiche bewaard gebleven.
Tekening 57
- 322.58** Dit stuk is alleen als substituut op microfiche bewaard gebleven.
Tekening 58
- 322.59** Dit stuk is alleen als substituut op microfiche bewaard gebleven.
Tekening 59
- 322.60** Dit stuk is alleen als substituut op microfiche bewaard gebleven.
Tekening 60
- 322.61** Dit stuk is alleen als substituut op microfiche bewaard gebleven.
Tekening 61
- 322.62** Dit stuk is alleen als substituut op microfiche bewaard gebleven.
Tekening 62
- 322.63** Dit stuk is alleen als substituut op microfiche bewaard gebleven.
Tekening 63
- 322.64** Dit stuk is alleen als substituut op microfiche bewaard gebleven.
Tekening 64
- 322.65** Dit stuk is alleen als substituut op microfiche bewaard gebleven.
Tekening 65
- 322.66** Dit stuk is alleen als substituut op microfiche bewaard gebleven.
Tekening 66
- 322.67** Dit stuk is alleen als substituut op microfiche bewaard gebleven.
Tekening 67
- 322.68** Dit stuk is alleen als substituut op microfiche bewaard gebleven.
Tekening 68
- 322.69** Dit stuk is alleen als substituut op microfiche bewaard gebleven.
Tekening 69
- 322.70** Dit stuk is alleen als substituut op microfiche bewaard gebleven.
Tekening 70
- 322.71** Dit stuk is alleen als substituut op microfiche bewaard gebleven.
Tekening 71

- 322.72** Tekening 72
Dit stuk is alleen als substituuat op microfiche bewaard gebleven.
- 322.73** Tekening 73
Dit stuk is alleen als substituuat op microfiche bewaard gebleven.
- 322.74** Tekening 74
Dit stuk is alleen als substituuat op microfiche bewaard gebleven.
- 322.75** Tekening 75
Dit stuk is alleen als substituuat op microfiche bewaard gebleven.
- 322.76** Tekening 76
Dit stuk is alleen als substituuat op microfiche bewaard gebleven.
- 322.77** Tekening 77
Dit stuk is alleen als substituuat op microfiche bewaard gebleven.
- 322.78** Tekening 78
Dit stuk is alleen als substituuat op microfiche bewaard gebleven.
- 322.79** Tekening 79
Dit stuk is alleen als substituuat op microfiche bewaard gebleven.
- 322.80** Tekening 80
Dit stuk is alleen als substituuat op microfiche bewaard gebleven.
- 322.81** Tekening 81
Dit stuk is alleen als substituuat op microfiche bewaard gebleven.
- 322.82** Tekening 82
Dit stuk is alleen als substituuat op microfiche bewaard gebleven.
- 322.83** Tekening 83
Dit stuk is alleen als substituuat op microfiche bewaard gebleven.
- 322.84** Tekening 84
Dit stuk is alleen als substituuat op microfiche bewaard gebleven.
- 322.85** Tekening 85
Dit stuk is alleen als substituuat op microfiche bewaard gebleven.
- 322.86** Tekening 86
Dit stuk is alleen als substituuat op microfiche bewaard gebleven.
- 322.87** Tekening 87
Dit stuk is alleen als substituuat op microfiche bewaard gebleven.
- 322.88** Tekening 88
Dit stuk is alleen als substituuat op microfiche bewaard gebleven.

323.1 Breestraat / Zwaansteiger: Belastingkantoor met woning - Ontwerptekening voor de bouw
[ca. 1925] 1 blad
Schaal 1:100-1:1250
Dit stuk is alleen als substituuat op microfiche bewaard gebleven.

324.1 Torenstraat / Meidenmarkt: Post- en telegraafkantoor - Tekening voor de bouw
[ca. 1895]-1929 1 blad
Schaal 1:100-1:1250
Bijgewerkt tot 1929.
Dit stuk is alleen als substituuat op microfiche bewaard gebleven.

325.1-325.25 Westerstraat 129: Rijks-h.b.s. - Tekeningen voor de aan- en verbouw, constructietekeningen, tekeningen voor de aanleg van leidingen en revisietekeningen
[ca. 1915]-1956 24 bladen en 1 katern
Schaal 1:20-1:1000
Met heistaaat en bijgewerkte tekeningen tot 1956. Een deel van de tekeningen is gebruikt voor de sloopwerken.
Overgebleven originelen, ondernummering: 2/16/22/25

325.1 Tekening 1
Dit stuk is alleen als substituuat op microfiche bewaard gebleven.

325.2 Tekening 2

- Dit stuk is als origineel bewaard gebleven.
- 325.3** Tekening 3
Dit stuk is alleen als substituuat op microfiche bewaard gebleven.
- 325.4** Tekening 4
Dit stuk is alleen als substituuat op microfiche bewaard gebleven.
- 325.5** Tekening 5
Dit stuk is alleen als substituuat op microfiche bewaard gebleven.
- 325.6** Tekening 6
Dit stuk is alleen als substituuat op microfiche bewaard gebleven.
- 325.7** Tekening 7
Dit stuk is alleen als substituuat op microfiche bewaard gebleven.
- 325.8** Tekening 8
Dit stuk is alleen als substituuat op microfiche bewaard gebleven.
- 325.9** Tekening 9
Dit stuk is alleen als substituuat op microfiche bewaard gebleven.
- 325.10** Tekening 10
Dit stuk is alleen als substituuat op microfiche bewaard gebleven.
- 325.11** Tekening 11
Dit stuk is alleen als substituuat op microfiche bewaard gebleven.
- 325.12** Tekening 12
Dit stuk is alleen als substituuat op microfiche bewaard gebleven.
- 325.13** Tekening 13
Dit stuk is alleen als substituuat op microfiche bewaard gebleven.
- 325.14** Tekening 14
Dit stuk is alleen als substituuat op microfiche bewaard gebleven.
- 325.15** Tekening 15
Dit stuk is alleen als substituuat op microfiche bewaard gebleven.
- 325.16** Tekening 16
Dit stuk is als origineel bewaard gebleven.
- 325.17** Tekening 17
Dit stuk is alleen als substituuat op microfiche bewaard gebleven.
- 325.18** Staat van proefheien en gewoon heiwark, 1 katern
Dit stuk is alleen als substituuat op microfiche bewaard gebleven.
- 325.19** Tekening 19
Dit stuk is alleen als substituuat op microfiche bewaard gebleven.
- 325.20** Tekening 20
Dit stuk is alleen als substituuat op microfiche bewaard gebleven.
- 325.21** Tekening 21
Dit stuk is alleen als substituuat op microfiche bewaard gebleven.
- 325.22** Tekening 22
Dit stuk is als origineel bewaard gebleven.
- 325.23** Tekening 23
Dit stuk is alleen als substituuat op microfiche bewaard gebleven.
- 325.24** Tekening 24
Dit stuk is alleen als substituuat op microfiche bewaard gebleven.
- 325.25** Tekening 25
Dit stuk is als origineel bewaard gebleven.

ENSCHEDÉ

- 326.1-326.7** [Haaksbergerstraat]: Post- en telegraafkantoor - Bestektekeningen voor ver- en aanbouw
1931-[ca. 1935] 7 bladen
Schaal 1:50-1:1000
Horen bij bestek nr. 23 1931.
Overgebleven originelen, ondernummering: 3
- 326.1** Tekening 1
Dit stuk is alleen als substituuat op microfiche bewaard gebleven.
- 326.2** Tekening 2

- 326.3** Dit stuk is alleen als substituut op microfiche bewaard gebleven.
Tekening 3
- 326.4** Dit stuk is als origineel bewaard gebleven.
Tekening 4
- 326.5** Dit stuk is alleen als substituut op microfiche bewaard gebleven.
Tekening 5
- 326.6** Dit stuk is alleen als substituut op microfiche bewaard gebleven.
Tekening 6
- 326.7** Dit stuk is alleen als substituut op microfiche bewaard gebleven.
Tekening 7

327.1-327.25

Lasondersingel 129; Rijksmuseum Twenthe - Bestektekeningen voor de bouw en de uitbreiding en revisie- en constructietekeningen, K. Muller en A.K. Bendt
1928-1937 25 bladen

Schaal 1:20-1:1000

Overgebleven originelen, ondernummering: 5/6/7/8/9/18/19/20/22

- 327.1** Tekening 1
Dit stuk is alleen als substituut op microfiche bewaard gebleven.
- 327.2** Tekening 2
Dit stuk is alleen als substituut op microfiche bewaard gebleven.
- 327.3** Tekening 3
Dit stuk is alleen als substituut op microfiche bewaard gebleven.
- 327.4** Tekening 4
Dit stuk is alleen als substituut op microfiche bewaard gebleven.
- 327.5** Tekening 5
Dit stuk is als origineel bewaard gebleven.
- 327.6** Tekening 6
Dit stuk is als origineel bewaard gebleven.
- 327.7** Tekening 7
Dit stuk is als origineel bewaard gebleven.
- 327.8** Tekening 8
Dit stuk is als origineel bewaard gebleven.
- 327.9** Tekening 9
Dit stuk is als origineel bewaard gebleven.
- 327.10** Tekening 10
Dit stuk is alleen als substituut op microfiche bewaard gebleven.
- 327.11** Tekening 11
Dit stuk is alleen als substituut op microfiche bewaard gebleven.
- 327.12** Tekening 12
Dit stuk is alleen als substituut op microfiche bewaard gebleven.
- 327.13** Tekening 13
Dit stuk is alleen als substituut op microfiche bewaard gebleven.
- 327.14** Tekening 14
Dit stuk is alleen als substituut op microfiche bewaard gebleven.
- 327.15** Tekening 15
Dit stuk is alleen als substituut op microfiche bewaard gebleven.
- 327.16** Tekening 16
Dit stuk is alleen als substituut op microfiche bewaard gebleven.
- 327.17** Tekening 17
Dit stuk is alleen als substituut op microfiche bewaard gebleven.
- 327.18** Tekening 18
Dit stuk is als origineel bewaard gebleven.
- 327.19** Tekening 19
Dit stuk is als origineel bewaard gebleven.
- 327.20** Tekening 20
Dit stuk is als origineel bewaard gebleven.
- 327.21** Tekening 21

- Dit stuk is alleen als substituuat op microfiche bewaard gebleven.
327.22 Tekening 22
Dit stuk is als origineel bewaard gebleven.
327.23 Tekening 23
Dit stuk is alleen als substituuat op microfiche bewaard gebleven.
327.24 Tekening 24
Dit stuk is alleen als substituuat op microfiche bewaard gebleven.
327.25 Tekening 25
Dit stuk is alleen als substituuat op microfiche bewaard gebleven.
- 328.1-328.7** Molenstraat 23: Kantongerecht - Tekeningen voor de bouw en revisietekeningen, W.C. Metzelaar
1903-1958 7 bladen
Schaal 1:20-1:100
Revisietekeningen zijn bijgewerkte tekeningen van 1903.
Overgebleven originelen, ondernummering: 1/2/3/4/5/6/7
- 328.1** Tekening 1
Dit stuk is als origineel bewaard gebleven.
328.2 Tekening 2
Dit stuk is als origineel bewaard gebleven.
328.3 Tekening 3
Dit stuk is als origineel bewaard gebleven.
328.4 Tekening 4
Dit stuk is als origineel bewaard gebleven.
328.5 Tekening 5
Dit stuk is als origineel bewaard gebleven.
328.6 Tekening 6
Dit stuk is als origineel bewaard gebleven.
328.7 Tekening 7
Dit stuk is als origineel bewaard gebleven.
- 329.1** Gronausestraat 334-338, Glanerbrug: Grenskantoor - Ontwerptekening [ca. 1895] 1 blad
Schaal 1:100
Overgebleven originelen, ondernummering: 1
Dit stuk is als origineel bewaard gebleven.
- EPE**
- 330.1-330.2** Dwarsweg 8: Telefooncentrale - (Bestek-) tekeningen voor de bouw 1935-1940 2 bladen
Schaal 1:1-1:2500
Overgebleven originelen, ondernummering: 2
- 330.1** Tekening 1
Dit stuk is alleen als substituuat op microfiche bewaard gebleven.
330.2 Tekening 2
Dit stuk is als origineel bewaard gebleven.
- ERMELO**
- 331.1** Versterkerstation - Revisietekening 1958 1 blad
Schaal 1:100-1:2500
Betreft de bijgewerkte bestektekening, bestek nr. 37 1939.
Dit stuk is alleen als substituuat op microfiche bewaard gebleven.

EYGELSHOVEN, ZIE KERKRADE**FERWERDERADEEL**

- 332.1-332.6** Weg van Stenendam, Birdaard: Automatische telefooncentrale - Tekeningen voor de bouw
1939 6 bladen
Schaal 1:1-1:1000
Met constructietekeningen van de beschoeiing.
- 332.1** Tekening 1
Dit stuk is alleen als substituuat op microfiche bewaard gebleven.
- 332.2** Tekening 2
Dit stuk is alleen als substituuat op microfiche bewaard gebleven.
- 332.3** Tekening 3
Dit stuk is alleen als substituuat op microfiche bewaard gebleven.
- 332.4** Tekening 4
Dit stuk is alleen als substituuat op microfiche bewaard gebleven.
- 332.5** Tekening 5
Dit stuk is alleen als substituuat op microfiche bewaard gebleven.
- 332.6** Tekening 6
Dit stuk is alleen als substituuat op microfiche bewaard gebleven.

- 333.1-333.2** Offringastraat 1, Hallum: Belastingkantoor/Postkantoor - Tekening voor de verbouw van het belastingkantoor tot hulppostkantoor en revisietekening
1920-1930 2 bladen
Schaal 1:50-1:2500
Overgebleven originelen, ondernummering: 2
- 333.1** Tekening 1
Dit stuk is alleen als substituuat op microfiche bewaard gebleven.
- 333.2** Tekening 2
Dit stuk is als origineel bewaard gebleven.

FIEMEL, ZIE TERMUNTEN**FIJNAART EN HEIJNINGEN**

- 334.1** Prinses Margrietstraat 2-4, Fijnaart: Woning Abr. van Dis, rijkspolitiepost - Tekening voor de verbouw
[ca. 1920] 1 blad
Schaal 1:100
Dit stuk is alleen als substituuat op microfiche bewaard gebleven.

FRANEKER, ZIE FRANEKERADEEL**FRANEKERADEEL**

- 335.1-335.36** Waagstraat, Franeker: Knooppuntcentrale - Bestek- en werktekeningen voor de bouw, constructie- en revisietekeningen
1936-1937 36 bladen
Schaal 1:1-1:2000
Bestektekeningen horen bij bestek nr. 8 5-5-1936.
Zie ook bestekkenverzameling inv.nr. 1747.
Overgebleven originelen, ondernummering: 30/32
- 335.1** Tekening 1
Dit stuk is alleen als substituuat op microfiche bewaard gebleven.

- 335.2** Tekening 2
Dit stuk is alleen als substituut op microfiche bewaard gebleven.
- 335.3** Tekening 3
Dit stuk is alleen als substituut op microfiche bewaard gebleven.
- 335.4** Tekening 4
Dit stuk is alleen als substituut op microfiche bewaard gebleven.
- 335.5** Tekening 5
Dit stuk is alleen als substituut op microfiche bewaard gebleven.
- 335.6** Tekening 6
Dit stuk is alleen als substituut op microfiche bewaard gebleven.
- 335.7** Tekening 7
Dit stuk is alleen als substituut op microfiche bewaard gebleven.
- 335.8** Tekening 8
Dit stuk is alleen als substituut op microfiche bewaard gebleven.
- 335.9** Tekening 9
Dit stuk is alleen als substituut op microfiche bewaard gebleven.
- 335.10** Tekening 10
Dit stuk is alleen als substituut op microfiche bewaard gebleven.
- 335.11** Tekening 11
Dit stuk is alleen als substituut op microfiche bewaard gebleven.
- 335.12** Tekening 12
Dit stuk is alleen als substituut op microfiche bewaard gebleven.
- 335.13** Tekening 13
Dit stuk is alleen als substituut op microfiche bewaard gebleven.
- 335.14** Tekening 14
Dit stuk is alleen als substituut op microfiche bewaard gebleven.
- 335.15** Tekening 15
Dit stuk is alleen als substituut op microfiche bewaard gebleven.
- 335.16** Tekening 16
Dit stuk is alleen als substituut op microfiche bewaard gebleven.
- 335.17** Tekening 17
Dit stuk is alleen als substituut op microfiche bewaard gebleven.
- 335.18** Tekening 18
Dit stuk is alleen als substituut op microfiche bewaard gebleven.
- 335.19** Tekening 19
Dit stuk is alleen als substituut op microfiche bewaard gebleven.
- 335.20** Tekening 20
Dit stuk is alleen als substituut op microfiche bewaard gebleven.
- 335.21** Tekening 21
Dit stuk is alleen als substituut op microfiche bewaard gebleven.
- 335.23** Tekening 23
Dit stuk is alleen als substituut op microfiche bewaard gebleven.
- 335.24** Tekening 24
Dit stuk is alleen als substituut op microfiche bewaard gebleven.
- 335.25** Tekening 25
Dit stuk is alleen als substituut op microfiche bewaard gebleven.
- 335.26** Tekening 26
Dit stuk is alleen als substituut op microfiche bewaard gebleven.
- 335.27** Tekening 27
Dit stuk is alleen als substituut op microfiche bewaard gebleven.
- 335.28** Tekening 28
Dit stuk is alleen als substituut op microfiche bewaard gebleven.
- 335.29** Tekening 29
Dit stuk is alleen als substituut op microfiche bewaard gebleven.
- 335.30** Tekening 30
Dit stuk is als origineel bewaard gebleven.
- 335.31** Tekening 31
Dit stuk is alleen als substituut op microfiche bewaard gebleven.
- 335.32** Tekening 32

- Dit stuk is als origineel bewaard gebleven.
- 335.33** Tekening 33
Dit stuk is alleen als substituuat op microfiche bewaard gebleven.
- 335.34** Tekening 34
Dit stuk is alleen als substituuat op microfiche bewaard gebleven.
- 335.35** Tekening 35
Dit stuk is alleen als substituuat op microfiche bewaard gebleven.
- 335.36** Tekening 36
Dit stuk is alleen als substituuat op microfiche bewaard gebleven.

FREDERIKSOORD

- 336.1-336.2** Post- en telegraafgebouw - OntwerpTekening voor de bouw
1922
Schaal 1:50-1:100
Zie ook bestekkenverzameling inv.nr. 1748. 2 bladen
- 336.1** Tekening 1
Dit stuk is alleen als substituuat op microfiche bewaard gebleven.
- 336.2** Tekening 2
Dit stuk is alleen als substituuat op microfiche bewaard gebleven.

GEERTRUIDENBERG

- 337.1-337.17** Markt 64: Post- en telegraafkantoor - OntwerpTekeningen, V. Ewijk
1901
Schaal 1:1-1:50
Overgebleven originelen, ondernummering: 2/3/4/5/6/7/8/9/10/11/12/13/14/15/16/17 17 bladen
- 337.1** Tekening 1
Dit stuk is alleen als substituuat op microfiche bewaard gebleven.
- 337.2** Tekening 2
Dit stuk is als origineel bewaard gebleven.
- 337.3** Tekening 3
Dit stuk is als origineel bewaard gebleven.
- 337.4** Tekening 4
Dit stuk is als origineel bewaard gebleven.
- 337.5** Tekening 5
Dit stuk is als origineel bewaard gebleven.
- 337.6** Tekening 6
Dit stuk is als origineel bewaard gebleven.
- 337.7** Tekening 7
Dit stuk is als origineel bewaard gebleven.
- 337.8** Tekening 8
Dit stuk is als origineel bewaard gebleven.
- 337.9** Tekening 9
Dit stuk is als origineel bewaard gebleven.
- 337.10** Tekening 10
Dit stuk is als origineel bewaard gebleven.
- 337.11** Tekening 11
Dit stuk is als origineel bewaard gebleven.
- 337.12** Tekening 12
Dit stuk is als origineel bewaard gebleven.
- 337.13** Tekening 13
Dit stuk is als origineel bewaard gebleven.
- 337.14** Tekening 14
Dit stuk is als origineel bewaard gebleven.
- 337.15** Tekening 15
Dit stuk is als origineel bewaard gebleven.

- 337.16** Tekening 16
Dit stuk is als origineel bewaard gebleven.
- 337.17** Tekening 17
Dit stuk is als origineel bewaard gebleven.

GELDERMALSEN

- 338.1-338.3** Rijksstraatweg 4: Kantongerecht / Rijkspolitiepost - Tekeningen voor de bouw en revisietekeningen, J.F. Metzelaar, W.C. Metzelaar
1882-1911 3 bladen
Schaal 1:10-1:100
Overgebleven originelen, ondernummering: 3
- 338.1** Tekening 1
Dit stuk is alleen als substituuat op microfiche bewaard gebleven.
- 338.2** Tekening 2
Dit stuk is alleen als substituuat op microfiche bewaard gebleven.
- 338.3** Tekening 3
Dit stuk is als origineel bewaard gebleven.

GEMERT

- 339.1-339.3** Kerkstraat 48 / Ruyschenbergstraat 2: Post- en telegraafkantoor - Bestektekeningen voor de verbouw en revisietekening, [D.E.C.] Knuttel
1893-1929 3 bladen
Schaal 1:100
Bestektekeningen horen bij de bestekken nrs. 46 25-10-1893 en 15 25-5-1908.
Zie ook bestekkenverzameling inv.nr. 1749.
Overgebleven originelen, ondernummering: 1/2
- 339.1** Tekening 1
Dit stuk is als origineel bewaard gebleven.
- 339.2** Tekening 2
Dit stuk is als origineel bewaard gebleven.
- 339.3** Tekening 3
Dit stuk is alleen als substituuat op microfiche bewaard gebleven.

GENDRINGEN

- 340.1** Anholtseweg 58: Ontvangerswoning - Ontwerptekening
[ca. 1900] 1 blad
Schaal 1:100-1:400
Overgebleven originelen, ondernummering: 1
Dit stuk is als origineel bewaard gebleven.
- 341.1-341.2** Emmeriksestraat 7-9, Netterden: Grenskantoor - Bestek- en werktekening voor de bouw
[ca. 1925] 2 bladen
Schaal 1:100
Bestektekening hoort bij bestek nr. 7.
- 341.1** Tekening 1
Dit stuk is alleen als substituuat op microfiche bewaard gebleven.
- 341.2** Tekening 2
Dit stuk is alleen als substituuat op microfiche bewaard gebleven.

GENNEP

- 342.1** Ontvangerswoning - Revisietekening
[ca. 1915] 1 blad

Schaal 1:100

Dit stuk is alleen als substituuat op microfiche bewaard gebleven.

343.1

Zandstraat 27-29: Post- en telegraafkantoor - Revisietekening

1929

1 blad

Schaal 1:100-1:1250

Dit stuk is alleen als substituuat op microfiche bewaard gebleven.

GINNEKEN, ZIE BREDA

GLANERBRUG, ZIE ENSCHEDE

GOEDEREDEE

344.1-344.7

Toren - Opmetingstekeningen

1894

7 bladen

Schaal 1:100

Kopieën van tekeningen uit het archief van Binnenlandse Zaken Kunsten en Wetenschappen, aanwezig bij de Rijksdienst voor de Monumentenzorg.

344.1

Tekening 1

Dit stuk is alleen als substituuat op microfiche bewaard gebleven.

344.2

Tekening 2

Dit stuk is alleen als substituuat op microfiche bewaard gebleven.

344.3

Tekening 3

Dit stuk is alleen als substituuat op microfiche bewaard gebleven.

344.4

Tekening 4

Dit stuk is alleen als substituuat op microfiche bewaard gebleven.

344.5

Tekening 5

Dit stuk is alleen als substituuat op microfiche bewaard gebleven.

344.6

Tekening 6

Dit stuk is alleen als substituuat op microfiche bewaard gebleven.

344.7

Tekening 7

Dit stuk is alleen als substituuat op microfiche bewaard gebleven.

GOES

345.1-345.11

Grote Markt 14-14a: Post- en telegraafkantoor - Ontwerp- en bestektekeningen voor de bouw en revisietekeningen

[ca. 1890-ca. 1935]

11 bladen

Schaal 1:50-1:1250

Bestektekeningen horen bij bestekken nr. 13 22-4-1890 en nr. 19 16-5-1905.

Overgebleven originelen, ondernummering: 2/3/4/5/6/7/11

345.1

Tekening 1

Dit stuk is alleen als substituuat op microfiche bewaard gebleven.

345.2

Tekening 2

Dit stuk is als origineel bewaard gebleven.

345.3

Tekening 3

Dit stuk is als origineel bewaard gebleven.

345.4

Tekening 4

Dit stuk is als origineel bewaard gebleven.

345.5

Tekening 5

Dit stuk is als origineel bewaard gebleven.

345.6

Tekening 6

Dit stuk is als origineel bewaard gebleven.

345.7

Tekening 7

Dit stuk is als origineel bewaard gebleven.

345.8

Tekening 8

- 345.9** Dit stuk is alleen als substituut op microfiche bewaard gebleven.
Tekening 9
- 345.10** Dit stuk is alleen als substituut op microfiche bewaard gebleven.
Tekening 10
- 345.11** Dit stuk is alleen als substituut op microfiche bewaard gebleven.
Tekening 11
Dit stuk is als origineel bewaard gebleven.

346.1 Albert Joachimkade 3: Belastinggebouw - Revisietekening
1943 1 blad
Schaal 1:100
Bijgewerkt tot 1943, oorspronkelijk van ca. 1920.
Dit stuk is alleen als substituut op microfiche bewaard gebleven.

347.1-347.5 Koepoort: Postkantoor - Bestektekeningen voor de bouw
[ca. 1940] 5 bladen
Schaal 1:100-1:500
Overgebleven originelen, ondernummering: 1/2/3

- 347.1** Tekening 1
Dit stuk is als origineel bewaard gebleven.
- 347.2** Tekening 2
Dit stuk is als origineel bewaard gebleven.
- 347.3** Tekening 3
Dit stuk is als origineel bewaard gebleven.
- 347.4** Tekening 4
Dit stuk is alleen als substituut op microfiche bewaard gebleven.
- 347.5** Tekening 5
Dit stuk is alleen als substituut op microfiche bewaard gebleven.

348.1-348.17 Oostsingel 2a / Albert Joachimkade 1-3: Rijks-h.b.s / Raad van de arbeid /
Gevangenis / Inspectie van de belastingen - Bestektekeningen voor de bouw,
verbouw en uitbreiding en tekeningen voor de aanleg van electriciteit
1931-1956 17 bladen
Schaal 1:50-1:1250
Bestektekeningen horen bij bestek nr. 15 4-6-1931. Met bijgewerkte tekeningen tot 1956.
Ze ook fotoverzameling inv.nr. 1628.
Overgebleven originelen, ondernummering: 9/10/11

- 348.1** Tekening 1
Dit stuk is alleen als substituut op microfiche bewaard gebleven.
- 348.2** Tekening 2
Dit stuk is alleen als substituut op microfiche bewaard gebleven.
- 348.3** Tekening 3
Dit stuk is alleen als substituut op microfiche bewaard gebleven.
- 348.4** Tekening 4
Dit stuk is alleen als substituut op microfiche bewaard gebleven.
- 348.5** Tekening 5
Dit stuk is alleen als substituut op microfiche bewaard gebleven.
- 348.6** Tekening 6
Dit stuk is alleen als substituut op microfiche bewaard gebleven.
- 348.7** Tekening 7
Dit stuk is alleen als substituut op microfiche bewaard gebleven.
- 348.8** Tekening 8
Dit stuk is alleen als substituut op microfiche bewaard gebleven.
- 348.9** Tekening 9
Dit stuk is als origineel bewaard gebleven.
- 348.10** Tekening 10
Dit stuk is als origineel bewaard gebleven.
- 348.11** Tekening 11

- 348.12** Dit stuk is als origineel bewaard gebleven.
Tekening 12
- 348.13** Dit stuk is alleen als substituuat op microfiche bewaard gebleven.
Tekening 13
- 348.14** Dit stuk is alleen als substituuat op microfiche bewaard gebleven.
Tekening 14
- 348.15** Dit stuk is alleen als substituuat op microfiche bewaard gebleven.
Tekening 15
- 348.16** Dit stuk is alleen als substituuat op microfiche bewaard gebleven.
Tekening 16
- 348.17** Dit stuk is alleen als substituuat op microfiche bewaard gebleven.
Tekening 17

- 349.1-349.8** L.J. van de Spiegelstraat 2: Telefoongebouw - Revisietekeningen
1936-1937
Schaal 1:100-1:1250
Betreft de eerste revisie horende bij bestek nr. 15.
Overgebleven originelen, ondernummering: 1/2/3/4/5/6
8 bladen
- 349.1** Tekening 1
Dit stuk is als origineel bewaard gebleven.
- 349.2** Tekening 2
Dit stuk is als origineel bewaard gebleven.
- 349.3** Tekening 3
Dit stuk is als origineel bewaard gebleven.
- 349.4** Tekening 4
Dit stuk is als origineel bewaard gebleven.
- 349.5** Tekening 5
Dit stuk is als origineel bewaard gebleven.
- 349.6** Tekening 6
Dit stuk is als origineel bewaard gebleven.
- 349.7** Tekening 7
Dit stuk is alleen als substituuat op microfiche bewaard gebleven.
- 349.8** Tekening 8
Dit stuk is alleen als substituuat op microfiche bewaard gebleven.
- 350.1-350.8** Ravelijn de Groene Jager 5: Belastinggebouw / Rijkskantorengedouw -
Ontwerptekeningen voor de bouw, opmetingstekeningen en tekeningen voor de
verbouw, F.G.L. Roshuizen
1913-1930
Schaal 1:50-1:100
Overgebleven originelen, ondernummering: 6/7
8 bladen
- 350.1** Tekening 1
Dit stuk is alleen als substituuat op microfiche bewaard gebleven.
- 350.2** Tekening 2
Dit stuk is alleen als substituuat op microfiche bewaard gebleven.
- 350.3** Tekening 3
Dit stuk is alleen als substituuat op microfiche bewaard gebleven.
- 350.4** Tekening 4
Dit stuk is alleen als substituuat op microfiche bewaard gebleven.
- 350.5** Tekening 5
Dit stuk is alleen als substituuat op microfiche bewaard gebleven.
- 350.6** Tekening 6
Dit stuk is als origineel bewaard gebleven.
- 350.7** Tekening 7
Dit stuk is als origineel bewaard gebleven.
- 350.8** Tekening 8
Dit stuk is alleen als substituuat op microfiche bewaard gebleven.

GOIRLE

- 351.1-351.9** Poppelseweg 21: Grenskantoor met dienstwoning c.a. - Bestek-, werk- en detailtekeningen voor de bouw
1939 9 bladen
Schaal 1:1-1:250
Bestektekeningen horen bij bestek nr. 25 2-3-1939.
Overgebleven originelen, ondernummering: 1/2/3/4
- 351.1** Tekening 1
Dit stuk is als origineel bewaard gebleven.
- 351.2** Tekening 2
Dit stuk is als origineel bewaard gebleven.
- 351.3** Tekening 3
Dit stuk is als origineel bewaard gebleven.
- 351.4** Tekening 4
Dit stuk is als origineel bewaard gebleven.
- 351.5** Tekening 5
Dit stuk is alleen als substituut op microfiche bewaard gebleven.
- 351.6** Tekening 6
Dit stuk is alleen als substituut op microfiche bewaard gebleven.
- 351.7** Tekening 7
Dit stuk is alleen als substituut op microfiche bewaard gebleven.
- 351.8** Tekening 8
Dit stuk is alleen als substituut op microfiche bewaard gebleven.
- 351.9** Tekening 9
Dit stuk is alleen als substituut op microfiche bewaard gebleven.
- 352.1** Poppelseweg 22: Post- en telegraafgebouw - Revisietekening
1941 1 blad
Schaal 1:100-1:2500
Overgebleven originelen, ondernummering: 1
Dit stuk is als origineel bewaard gebleven.

GOOR

- 353.1-353.2** Weg naar Haaksbergen: Marechausseekazerne - Bestektekening voor de bouw en revisietekeningen
1934-1941 2 bladen
Schaal 1:20- 1:1000
Hoort bij bestek nr. 167 1939 van het 1ste Genie commandement, E.a.I. Arnhem.
- 353.1** Tekening 1
Dit stuk is alleen als substituut op microfiche bewaard gebleven.
- 353.2** Tekening 2
Dit stuk is alleen als substituut op microfiche bewaard gebleven.

GORINCHEM

- 354.1-354.5** Groenmarkt 1: Post- en telegraafgebouw - Bestektekeningen voor de bouw en revisietekening
1912-1935 5 bladen
Schaal 1:100-1:1250
Bestektekeningen horen bij bestek nr. 47 18-10-1912.
Overgebleven originelen, ondernummering: 1/2/3
- 354.1** Tekening 1
Dit stuk is als origineel bewaard gebleven.
- 354.2** Tekening 2
Dit stuk is als origineel bewaard gebleven.

- 354.3** Tekening 3
Dit stuk is als origineel bewaard gebleven.
- 354.4** Tekening 4
Dit stuk is alleen als substituuat op microfiche bewaard gebleven.
- 354.5** Tekening 5
Dit stuk is alleen als substituuat op microfiche bewaard gebleven.
- 355.1-355.2** Krinkelwinkel, Amsterdam-Merwede kanaal, gedeelte Lek-Merwede: Politiepost - Bestektekening voor de aanleg
1886 2 bladen
Schaal 1:100
Met staat houdend uitslagen van grondboringen.
- 355.1** Tekening 1
Dit stuk is alleen als substituuat op microfiche bewaard gebleven.
- 355.2** Tekening 2
Dit stuk is alleen als substituuat op microfiche bewaard gebleven.
- 356.1-356.2** Tinnegieterssteeg 12 / Groenmarkt 12: Post- en telegraafgebouw / Belastinggebouw - Bestektekeningen voor de verbouw en uitbreiding
1881-[ca. 1920] 2 bladen
Schaal 1:100
Een tekening hoort bij bestek nr. 66 8-10-1881.
Overgebleven originelen, ondernummering: 2
- 356.1** Tekening 1
Dit stuk is alleen als substituuat op microfiche bewaard gebleven.
- 356.2** Tekening 2
Dit stuk is als origineel bewaard gebleven.
- 357.1** Vismarkt 22: Rijks-h.b.s. / Kantongerecht - Uittreksel uit het kadastrale plan van het terrein
1932 1 blad
Schaal 1:1250
De h.b.s. is afgebroken, op deze plek staat thans het kantongerecht.
Dit stuk is alleen als substituuat op microfiche bewaard gebleven.
- 358.1** Vroedschapsstraat 15: Belastinggebouw - Uittreksel uit het kadastrale plan van het terrein
1930 1 blad
Schaal 1:1250
Dit stuk is alleen als substituuat op microfiche bewaard gebleven.
- 359.1-359.20** Zusterstraat 8: Telefoongebouw - Bestektekeningen voor de bouw en constructie- en revisietekeningen
1933-1939 20 bladen
Schaal 1:1-1:1250
Overgebleven originelen, ondernummering: 19/20
- 359.1** Tekening 1
Dit stuk is alleen als substituuat op microfiche bewaard gebleven.
- 359.2** Tekening 2
Dit stuk is alleen als substituuat op microfiche bewaard gebleven.
- 359.3** Tekening 3
Dit stuk is alleen als substituuat op microfiche bewaard gebleven.
- 359.4** Tekening 4
Dit stuk is alleen als substituuat op microfiche bewaard gebleven.
- 359.5** Tekening 5
Dit stuk is alleen als substituuat op microfiche bewaard gebleven.
- 359.6** Tekening 6

- 359.7** Dit stuk is alleen als substituut op microfiche bewaard gebleven.
Tekening 7
- 359.8** Dit stuk is alleen als substituut op microfiche bewaard gebleven.
Tekening 8
- 359.9** Dit stuk is alleen als substituut op microfiche bewaard gebleven.
Tekening 9
- 359.10** Dit stuk is alleen als substituut op microfiche bewaard gebleven.
Tekening 10
- 359.11** Dit stuk is alleen als substituut op microfiche bewaard gebleven.
Tekening 11
- 359.12** Dit stuk is alleen als substituut op microfiche bewaard gebleven.
Tekening 12
- 359.13** Dit stuk is alleen als substituut op microfiche bewaard gebleven.
Tekening 13
- 359.14** Dit stuk is alleen als substituut op microfiche bewaard gebleven.
Tekening 14
- 359.15** Dit stuk is alleen als substituut op microfiche bewaard gebleven.
Tekening 15
- 359.16** Dit stuk is alleen als substituut op microfiche bewaard gebleven.
Tekening 16
- 359.17** Dit stuk is alleen als substituut op microfiche bewaard gebleven.
Tekening 17
- 359.18** Dit stuk is alleen als substituut op microfiche bewaard gebleven.
Tekening 18
- 359.19** Dit stuk is alleen als substituut op microfiche bewaard gebleven.
Tekening 19
- 359.20** Dit stuk is als origineel bewaard gebleven.
Tekening 20
Dit stuk is als origineel bewaard gebleven.

GORSEL

- 360.1** Landhuis - Ontwerptekening voor de bouw
1929
Schaal 1:100
Dit stuk is alleen als substituut op microfiche bewaard gebleven. 1 blad
- 361.1** Deventersestraatweg, Eefde: Herstellingsoord - Ontwerptekening voor de bouw,
A.J. Jansen
1913
Schaal 1:100
Overgebleven originelen, ondernummering: 1
Dit stuk is als origineel bewaard gebleven. 1 blad

GOUDA

- 362.1** Looyhallen / Weeshuis - Opmetingstekening van het kelderfornuis
1942
Schaal [ca. 1:20]
Overgebleven originelen, ondernummering: 1
Dit stuk is als origineel bewaard gebleven. 1 blad
- 363.1-363.3** Gouwe: Gewestelijk Arbeidsbureau - Tekeningen voor de verbouw
[ca. 1925]
Schaal 1:10-1:1625
- 363.1** Tekening 1
Dit stuk is alleen als substituut op microfiche bewaard gebleven.
- 363.2** Tekening 2

- 363.3** Dit stuk is alleen als substituuat op microfiche bewaard gebleven.
Tekening 3
Dit stuk is alleen als substituuat op microfiche bewaard gebleven.

364.1-364.17

Karnemelksloot 20: Militair hospitaal / Belastinggebouw - (Bestek-)tekeningen voor de verbouw en de aanleg van riolering

1922-[ca.1930]

17 bladen

Schaal 1:1-1:200

Bestektekeningen horen bij bestek nr. 143 29-7-1929 van de genie.

Overgebleven originelen, ondernummering: 1/3/7/8/14

- 364.1** Tekening 1
Dit stuk is als origineel bewaard gebleven.
- 364.2** Tekening 2
Dit stuk is alleen als substituuat op microfiche bewaard gebleven.
- 364.3** Tekening 3
Dit stuk is als origineel bewaard gebleven.
- 364.4** Tekening 4
Dit stuk is alleen als substituuat op microfiche bewaard gebleven.
- 364.5** Tekening 5
Dit stuk is alleen als substituuat op microfiche bewaard gebleven.
- 364.6** Tekening 6
Dit stuk is alleen als substituuat op microfiche bewaard gebleven.
- 364.7** Tekening 7
Dit stuk is als origineel bewaard gebleven.
- 364.8** Tekening 8
Dit stuk is als origineel bewaard gebleven.
- 364.9** Tekening 9
Dit stuk is alleen als substituuat op microfiche bewaard gebleven.
- 364.10** Tekening 10
Dit stuk is alleen als substituuat op microfiche bewaard gebleven.
- 364.11** Tekening 11
Dit stuk is alleen als substituuat op microfiche bewaard gebleven.
- 364.12** Tekening 12
Dit stuk is alleen als substituuat op microfiche bewaard gebleven.
- 364.13** Tekening 13
Dit stuk is alleen als substituuat op microfiche bewaard gebleven.
- 364.14** Tekening 14
Dit stuk is als origineel bewaard gebleven.
- 364.15** Tekening 15
Dit stuk is alleen als substituuat op microfiche bewaard gebleven.
- 364.16** Tekening 16
Dit stuk is alleen als substituuat op microfiche bewaard gebleven.
- 364.17** Tekening 17
Dit stuk is alleen als substituuat op microfiche bewaard gebleven.

365.1-365.8 Burg. Martenssingel 15: Rijks-h.b.s. - Bestektekeningen voor de bouw 1914-1915

8 bladen

Schaal 1:20-1:1250

Horen bij de bestekken nr. 4 11-9-1914 en nr. 3 20-2-1915.

Overgebleven originelen, ondernummering: 1/2/3/4/7/8

- 365.1** Tekening 1
Dit stuk is als origineel bewaard gebleven.
- 365.2** Tekening 2
Dit stuk is als origineel bewaard gebleven.
- 365.3** Tekening 3
Dit stuk is als origineel bewaard gebleven.
- 365.4** Tekening 4
Dit stuk is als origineel bewaard gebleven.

- 365.5** Tekening 5
Dit stuk is alleen als substituuat op microfiche bewaard gebleven.
- 365.6** Tekening 6
Dit stuk is alleen als substituuat op microfiche bewaard gebleven.
- 365.7** Tekening 7
Dit stuk is als origineel bewaard gebleven.
- 365.8** Tekening 8
Dit stuk is als origineel bewaard gebleven.

366.1-366.11

Korte Noodgodsteeg 3-7 / Westhaven 37: Post- en telegraafgebouw - Constructietekeningen

[ca. 1910]-1930

Schaal 1:20-1:50

11 bladen

- 366.1** Tekening 1
Dit stuk is alleen als substituuat op microfiche bewaard gebleven.
- 366.2** Tekening 2
Dit stuk is alleen als substituuat op microfiche bewaard gebleven.
- 366.3** Tekening 3
Dit stuk is alleen als substituuat op microfiche bewaard gebleven.
- 366.4** Tekening 4
Dit stuk is alleen als substituuat op microfiche bewaard gebleven.
- 366.5** Tekening 5
Dit stuk is alleen als substituuat op microfiche bewaard gebleven.
- 366.6** Tekening 6
Dit stuk is alleen als substituuat op microfiche bewaard gebleven.
- 366.7** Tekening 7
Dit stuk is alleen als substituuat op microfiche bewaard gebleven.
- 366.8** Tekening 8
Dit stuk is alleen als substituuat op microfiche bewaard gebleven.
- 366.9** Tekening 9
Dit stuk is alleen als substituuat op microfiche bewaard gebleven.
- 366.10** Tekening 10
Dit stuk is alleen als substituuat op microfiche bewaard gebleven.
- 366.11** Tekening 11
Dit stuk is alleen als substituuat op microfiche bewaard gebleven.

GRAFT / DE RIJP**367.1-367.3**

De Rijp: Post- en telegraafgebouw - Tekeningen voor de bouw en revisietekeningen

1916-1935

Schaal 1:50-1:100

Overgebleven originelen, ondernummering: 1/2

3 bladen

- 367.1** Tekening 1
Dit stuk is als origineel bewaard gebleven.
- 367.2** Tekening 2
Dit stuk is als origineel bewaard gebleven.
- 367.3** Tekening 3
Dit stuk is alleen als substituuat op microfiche bewaard gebleven.

GRAVE**368.1-370.15**

Hampoort: rijkskrankzinnigengesticht

368.1-368.2 Opmetingstekening en plattegrond, 1761

Schaal [ca. 1:27]

2 bladen

Schets (brouillon).

Zie ook het archief van de Genie. Plans van Gebouwen (4.OPG) inv.nrs. G187 en G193.

Overgebleven originelen, ondernummering: 1/2

368.1 Tekening 1

Dit stuk is als origineel bewaard gebleven.

368.2 Tekening 2

Dit stuk is als origineel bewaard gebleven.

369.1-369.2 Ontwerptekening voor de inrichting van de poort tot centraal bad- en washuis van het gesticht, 1900-1901

2 bladen

Schaal 1:100

369.1 Tekening 1

Dit stuk is alleen als substituuat op microfiche bewaard gebleven.

369.2 Tekening 2

Dit stuk is alleen als substituuat op microfiche bewaard gebleven.

370.1-370.15

Opmetingstekeningen, 1944

15 bladen

Schaal 1:100

Overgebleven originelen, ondernummering: 1/2/3/4/5/6/7/8/9/10/11/12/13/14/15

370.1 Tekening 1

Dit stuk is als origineel bewaard gebleven.

370.2 Tekening 2

Dit stuk is als origineel bewaard gebleven.

370.3 Tekening 3

Dit stuk is als origineel bewaard gebleven.

370.4 Tekening 4

Dit stuk is als origineel bewaard gebleven.

370.5 Tekening 5

Dit stuk is als origineel bewaard gebleven.

370.6 Tekening 6

Dit stuk is als origineel bewaard gebleven.

370.7 Tekening 7

Dit stuk is als origineel bewaard gebleven.

370.8 Tekening 8

Dit stuk is als origineel bewaard gebleven.

370.9 Tekening 9

Dit stuk is als origineel bewaard gebleven.

370.10 Tekening 10

Dit stuk is als origineel bewaard gebleven.

370.11 Tekening 11

Dit stuk is als origineel bewaard gebleven.

370.12 Tekening 12

Dit stuk is als origineel bewaard gebleven.

370.13 Tekening 13

Dit stuk is als origineel bewaard gebleven.

370.14 Tekening 14

Dit stuk is als origineel bewaard gebleven.

370.15 Tekening 15

Dit stuk is als origineel bewaard gebleven.

371.1-371.66

Elizabethstraat 35: Groot Arsenaal / kazematten, rijkskrankzinnigengesticht / gevangenis De Raam - Werk- en detailtekeningen voor de bouw, opmetings- en revisietekeningen, bestektekening voor de watervoorziening en plattegronden voor de tuinaanleg, [Van Wadenoyen e.a.]

1859-1938

66 bladen

Schaal 1:1-1:500

Bestekeningen 1898 horen bij bestek nr. 3 1898.

Tekening uit 1859 betreft kopie van blad 2 van het archief van de Genie, Plans van Gebouwen (4.OPG) inv.nr. G176.

Overgebleven originelen, ondernummering:

1/2/3/4/5/6/7/8/9/10/11/12/13/14/15/16/17/18/19/20/21/22/23/28/30/36/37/41/42/43/44/45/46/47/48/50/51/52/53/54/55/56/57/58/59/61/62/63/64/65/66

371.1**Tekening 1**

Dit stuk is als origineel bewaard gebleven.

371.2**Tekening 2**

Dit stuk is als origineel bewaard gebleven.

371.3**Tekening 3**

Dit stuk is als origineel bewaard gebleven.

371.4**Tekening 4**

Dit stuk is als origineel bewaard gebleven.

371.5**Tekening 5**

Dit stuk is als origineel bewaard gebleven.

371.6**Tekening 6**

Dit stuk is als origineel bewaard gebleven.

371.7**Tekening 7**

Dit stuk is als origineel bewaard gebleven.

371.8**Tekening 8**

Dit stuk is als origineel bewaard gebleven.

371.9**Tekening 9**

Dit stuk is als origineel bewaard gebleven.

371.10**Tekening 10**

Dit stuk is als origineel bewaard gebleven.

371.11**Tekening 11**

Dit stuk is als origineel bewaard gebleven.

371.12**Tekening 12**

Dit stuk is als origineel bewaard gebleven.

371.13**Tekening 13**

Dit stuk is als origineel bewaard gebleven.

371.14**Tekening 14**

Dit stuk is als origineel bewaard gebleven.

371.15**Tekening 15**

Dit stuk is als origineel bewaard gebleven.

371.16**Tekening 16**

Dit stuk is als origineel bewaard gebleven.

371.17**Tekening 17**

Dit stuk is als origineel bewaard gebleven.

371.18**Tekening 18**

Dit stuk is als origineel bewaard gebleven.

371.19**Tekening 19**

Dit stuk is als origineel bewaard gebleven.

371.20**Tekening 20**

Dit stuk is als origineel bewaard gebleven.

371.21**Tekening 21**

Dit stuk is als origineel bewaard gebleven.

371.22**Tekening 22**

Dit stuk is als origineel bewaard gebleven.

371.23**Tekening 23**

Dit stuk is als origineel bewaard gebleven.

371.24**Tekening 24**

Dit stuk is alleen als substituuat op microfiche bewaard gebleven.

371.25**Tekening 25**

Dit stuk is alleen als substituuat op microfiche bewaard gebleven.

371.26**Tekening 26**

Dit stuk is alleen als substituuat op microfiche bewaard gebleven.

- 371.27** Tekening 27
Dit stuk is alleen als substituut op microfiche bewaard gebleven.
- 371.28** Tekening 28
Dit stuk is als origineel bewaard gebleven.
- 371.29** Tekening 29
Dit stuk is alleen als substituut op microfiche bewaard gebleven.
- 371.30** Tekening 30
Dit stuk is als origineel bewaard gebleven.
- 371.31** Tekening 31
Dit stuk is alleen als substituut op microfiche bewaard gebleven.
- 371.32** Tekening 32
Dit stuk is alleen als substituut op microfiche bewaard gebleven.
- 371.33** Tekening 33
Dit stuk is alleen als substituut op microfiche bewaard gebleven.
- 371.34** Tekening 34
Dit stuk is alleen als substituut op microfiche bewaard gebleven.
- 371.35** Tekening 35
Dit stuk is alleen als substituut op microfiche bewaard gebleven.
- 371.36** Tekening 36
Dit stuk is als origineel bewaard gebleven.
- 371.37** Tekening 37
Dit stuk is als origineel bewaard gebleven.
- 371.38** Tekening 38
Dit stuk is alleen als substituut op microfiche bewaard gebleven.
- 371.39** Tekening 39
Dit stuk is alleen als substituut op microfiche bewaard gebleven.
- 371.40** Tekening 40
Dit stuk is alleen als substituut op microfiche bewaard gebleven.
- 371.41** Tekening 41
Dit stuk is als origineel bewaard gebleven.
- 371.42** Tekening 42
Dit stuk is als origineel bewaard gebleven.
- 371.43** Tekening 43
Dit stuk is als origineel bewaard gebleven.
- 371.44** Tekening 44
Dit stuk is als origineel bewaard gebleven.
- 371.45** Tekening 45
Dit stuk is als origineel bewaard gebleven.
- 371.46** Tekening 46
Dit stuk is als origineel bewaard gebleven.
- 371.47** Tekening 47
Dit stuk is als origineel bewaard gebleven.
- 371.48** Tekening 48
Dit stuk is als origineel bewaard gebleven.
- 371.49** Tekening 49
Dit stuk is alleen als substituut op microfiche bewaard gebleven.
- 371.50** Tekening 50
Dit stuk is als origineel bewaard gebleven.
- 371.51** Tekening 51
Dit stuk is als origineel bewaard gebleven.
- 371.52** Tekening 52
Dit stuk is als origineel bewaard gebleven.
- 371.53** Tekening 53
Dit stuk is als origineel bewaard gebleven.
- 371.54** Tekening 54
Dit stuk is als origineel bewaard gebleven.
- 371.55** Tekening 55
Dit stuk is als origineel bewaard gebleven.
- 371.56** Tekening 56

- 371.57** Dit stuk is als origineel bewaard gebleven.
Tekening 57
- 371.58** Dit stuk is als origineel bewaard gebleven.
Tekening 58
- 371.59** Dit stuk is als origineel bewaard gebleven.
Tekening 59
- 371.60** Dit stuk is als origineel bewaard gebleven.
Tekening 60
- 371.61** Dit stuk is alleen als substituut op microfiche bewaard gebleven.
Tekening 61
- 371.62** Dit stuk is als origineel bewaard gebleven.
Tekening 62
- 371.63** Dit stuk is als origineel bewaard gebleven.
Tekening 63
- 371.64** Dit stuk is als origineel bewaard gebleven.
Tekening 64
- 371.65** Dit stuk is als origineel bewaard gebleven.
Tekening 65
- 371.66** Dit stuk is als origineel bewaard gebleven.
Tekening 66

- 372.1** Klinkerstraat 15-17: Post- en telegraafkantoor - Revisietekening
1928
Schaal 1:100-1:1250
Dit stuk is alleen als substituut op microfiche bewaard gebleven. 1 blad

'S-GRAVENHAGE

ALGEMEEN

- 373.1** Plattegrond waarop de landsgebouwen zijn aangegeven
[ca. 1845]
Schaal 1:1250
Overgebleven originelen, ondernummering: 1
Dit stuk is als origineel bewaard gebleven. 1 blad
- 374.1** Uittreksel uit het kadastraal register van Den Haag, sectie F en G, aangevende de
landsgebouwen
1896
Schaal 1:1250
Overgebleven originelen, ondernummering: 1
Dit stuk is als origineel bewaard gebleven. 1 blad
- 375.1-375.5** Plattegronden van Den Haag waarop de landsgebouwen zijn aangegeven
1892-1894
Schaal 1:1000
Zie ook inv.nr. 1846.
Overgebleven originelen, ondernummering: 1/2/3/4/5 5 bladen
- 375.1** Tekening 1
Dit stuk is als origineel bewaard gebleven.
- 375.2** Tekening 2
Dit stuk is als origineel bewaard gebleven.
- 375.3** Tekening 3
Dit stuk is als origineel bewaard gebleven.
- 375.4** Tekening 4
Dit stuk is als origineel bewaard gebleven.
- 375.5** Tekening 5

Dit stuk is als origineel bewaard gebleven.

- 376.1** Plattegrond van het centrum van Den Haag met de landsgebouwen
[ca. 1900] 1 blad
Schaal 1:1000
Zie ook inv.nr. 1846.
Overgebleven originelen, ondernummering: 1
Dit stuk is als origineel bewaard gebleven.
- 377.1-377.9** Plattegronden van het centrum van Den Haag houdende het voorstel tot
verbetering van de huisvesting van de ministeries 9 bladen
[ca. 1950]
Schaal 1:5000-1:10000
Overgebleven originelen, ondernummering: 1/2/3/4/5/6/7/8/9
- 377.1** Omslag
Dit stuk is als origineel bewaard gebleven.
- 377.2** Huidige situatie
Dit stuk is als origineel bewaard gebleven.
- 377.3** Phase 1
Dit stuk is als origineel bewaard gebleven.
- 377.4** Phase 2
Dit stuk is als origineel bewaard gebleven.
- 377.5** Phase 3
Dit stuk is als origineel bewaard gebleven.
- 377.6** Phase 4
Dit stuk is als origineel bewaard gebleven.
- 377.7** Phase 5
Dit stuk is als origineel bewaard gebleven.
- 377.8** Phase 6
Dit stuk is als origineel bewaard gebleven.
- 377.9** Phase 7
Dit stuk is als origineel bewaard gebleven.
- 378.1-378.2** Ontwerptekening voor de aanleg van de verlichting van de gebouwen aan de vijver
bij de verjaardag van Koning Willem III 2 bladen
1872
Schaal 1:100
Overgebleven originelen, ondernummering: 1/2
- 378.1** Tekening 1
Dit stuk is als origineel bewaard gebleven.
- 378.2** Tekening 2
Dit stuk is als origineel bewaard gebleven.
- 379.1-379.2** Ontwerptekeningen voor de bouw van een [onuitgevoerd] monument voor de
verjaardag van Koning Willem III 2 bladen
1877
Schaal 1:50-1:100
Overgebleven originelen, ondernummering: 1/2
- 379.1** Tekening 1
Dit stuk is als origineel bewaard gebleven.
- 379.2** Tekening 2
Dit stuk is als origineel bewaard gebleven.
- 380.1** Van Alkemadelaan: Duinwyck - Opmetingstekening 1 blad
[ca. 1935]
Schaal 1:100
Dit stuk is alleen als substituut op microfiche bewaard gebleven.

- Van Alkemadelaan / Roelofsstraat / Willem Witsenplein: Octrooiraad -
Ontwerptekeningen, tekeningen voor uitbreiding en revisietekeningen
[ca. 1925-ca. 1935] 15 bladen
Schaal 1:100-1:1000
Overgebleven originelen, ondernummering: 1/2/3/4/5/6/7/8/9/14
- 381.1** Tekening 1
Dit stuk is als origineel bewaard gebleven.
- 381.2** Tekening 2
Dit stuk is als origineel bewaard gebleven.
- 381.3** Tekening 3
Dit stuk is als origineel bewaard gebleven.
- 381.4** Tekening 4
Dit stuk is als origineel bewaard gebleven.
- 381.5** Tekening 5
Dit stuk is als origineel bewaard gebleven.
- 381.6** Tekening 6
Dit stuk is als origineel bewaard gebleven.
- 381.7** Tekening 7
Dit stuk is als origineel bewaard gebleven.
- 381.8** Tekening 8
Dit stuk is als origineel bewaard gebleven.
- 381.9** Tekening 9
Dit stuk is als origineel bewaard gebleven.
- 381.10** Tekening 10
Dit stuk is alleen als substituut op microfiche bewaard gebleven.
- 381.11** Tekening 11
Dit stuk is alleen als substituut op microfiche bewaard gebleven.
- 381.12** Tekening 12
Dit stuk is alleen als substituut op microfiche bewaard gebleven.
- 381.13** Tekening 13
Dit stuk is alleen als substituut op microfiche bewaard gebleven.
- 381.14** Tekening 14
Dit stuk is als origineel bewaard gebleven.
- 381.15** Tekening 15
Dit stuk is alleen als substituut op microfiche bewaard gebleven.
- 382.1** Bezuidenhout - Plattegrond [ontwerp] voor de wederopbouw
1950 1 blad
Schaal 1:2000
Vastgesteld door de gemeenteraad 21 mei 1951; goedgekeurd door de Minister van Wederopbouw
en Volkshuisvesting 14 juli 1952.
Overgebleven originelen, ondernummering: 1
Dit stuk is als origineel bewaard gebleven.
- 383.1** Bezuidenhout: Departementsgebouw - Ontwerptekening voor een lichtmast
[ca. 1925] 1 blad
Schaal 1:20
Dit stuk is alleen als substituut op microfiche bewaard gebleven.
- 384.1-384.2** Bezuidenhoutseweg: Algemeen Rijksarchief - Ontwerptekeningen voor de bouw
[ca. 1890] 2 bladen
Schaal 1:50-1:200
Niet uitgevoerd.
Overgebleven originelen, ondernummering: 1/2
- 384.1** Tekening 1
Dit stuk is als origineel bewaard gebleven.
- 384.2** Tekening 2
Dit stuk is als origineel bewaard gebleven.

- 385.1-385.3** Bezuidenhoutseweg 101: Herenhuizen - Ontwerptekeningen voor de bouw, L. Matthijs
1890
Schaal 1:50
3 bladen
- 385.1** Tekening 1
Dit stuk is alleen als substituuat op microfiche bewaard gebleven.
- 385.2** Tekening 2
Dit stuk is alleen als substituuat op microfiche bewaard gebleven.
- 385.3** Tekening 3
Dit stuk is alleen als substituuat op microfiche bewaard gebleven.

BINNENHOF

Zie ook fotoverzameling inv.nrs. 1629 en 1636.

De tekeningen zijn als volgt toegankelijk gemaakt: eerst de tekeningen die geen specifiek object tot onderwerp hebben, daarna de tekeningen van de objecten beginnend bij Binnenhof 1 (Raad van State c.a.) enzovoort, d.w.z. de gevel van het Binnenhof volgend, tegen de wijzers van de klok in; gevolgd door tekeningen voor de Ridderzaal, de Middenpoort en het straatmeubilair. Hierna komen de ontwerptekeningen voor een complete herinrichting c.q. nieuwbouw; gevolgd door de tekeningen die betrekking hebben op de naaste omgeving van het Binnenhof, zoals Hofweg en Vijver.

Algemeen

- 386.1-386.3** Plattegronden van de drie verdiepingen
[ca. 1845]
Schaal [1:300]
Overgebleven originelen, ondernummering: 1/2
3 bladen
- 386.1** Tekening 1
Dit stuk is als origineel bewaard gebleven.
- 386.2** Tekening 2
Dit stuk is als origineel bewaard gebleven.
- 386.3** Tekening 3
Dit stuk is alleen als substituuat op microfiche bewaard gebleven.
- 387.1-387.3** Plattegronden van de drie verdiepingen
[ca. 1865]
Schaal [1:200]
Met de functie van de vertrekken aangegeven.
Overgebleven originelen, ondernummering: 1/2/3
3 bladen
- 387.1** Tekening 1
Dit stuk is als origineel bewaard gebleven.
- 387.2** Tekening 2
Dit stuk is als origineel bewaard gebleven.
- 387.3** Tekening 3
Dit stuk is als origineel bewaard gebleven.
- 388.1-388.2** Plattegronden gemaakt voor de afwatering
[ca. 1830-ca. 1870]
Schaal 1:20-1:100
Zie ook fotoverzameling inv.nr. 1631.
Overgebleven originelen, ondernummering: 1/2
2 bladen
- 388.1** Tekening 1
Dit stuk is als origineel bewaard gebleven.
- 388.2** Tekening 2
Dit stuk is als origineel bewaard gebleven.
- 389.1-389.3** Plattegrond van het Binnenhof en omgeving
[ca. 1890]
Schaal [ca. 1:900]
3 bladen

In drievoud.

Overgebleven originelen, ondernummering: 1

Uit: C.H. Peters, *De landsgebouwen te 's-Gravenhage* ('s-Gravenhage, 1891).

389.1

Tekening 1

Dit stuk is als origineel bewaard gebleven.

389.2

Tekening 2

Dit stuk is alleen als substituuat op microfiche bewaard gebleven.

389.3

Tekening 3

Dit stuk is alleen als substituuat op microfiche bewaard gebleven.

390.1

Plattegrond

[ca. 1900]

Schaal 1:200

Dit stuk is alleen als substituuat op microfiche bewaard gebleven.

1 blad

391.1

Plattegrond voor het aangeven van de plaats van de brandkranen en de diverse landsgebouwen

[ca. 1900]

Schaal 1:1000

Overgebleven originelen, ondernummering: 1

Dit stuk is als origineel bewaard gebleven.

1 blad

392.1

Tekening van de daklijnen

[ca. 1910]

Schaal [1:400]

Dit stuk is alleen als substituuat op microfiche bewaard gebleven.

1 blad

393.1

Plattegrond gemaakt voor verbouwwerkzaamheden, 1:400

[ca. 1930]

Dit stuk is alleen als substituuat op microfiche bewaard gebleven.

1 blad

394.1

Plattegrond van de noord-oostzijde aangevende de riolering

[ca. 1915]

Schaal [ca. 1:30]

Overgebleven originelen, ondernummering: 1

Dit stuk is als origineel bewaard gebleven.

1 blad

395.1

Prent van het Binnenhof in vogelvluchtperspectief door H.M. Tetar van Elven, naar een gravure van Claes Jansz Visscher van het jaar 1616

[ca. 1880]

Overgebleven originelen, ondernummering: 1

Dit stuk is als origineel bewaard gebleven.

Naar een gravure van J.J. van Harn en C. Bos.

1 blad

396.1-396.6

Tekeningen, vogelvluchtperspectieven en aanzichten

[ca. 1930]

Overgebleven originelen, ondernummering: 2/4/5/6

6 bladen

396.1

Tekening 1

Dit stuk is alleen als substituuat op microfiche bewaard gebleven.

396.2

Tekening 2

Dit stuk is als origineel bewaard gebleven.

396.3

Tekening 3

Dit stuk is alleen als substituuat op microfiche bewaard gebleven.

396.4

Tekening 4

Dit stuk is als origineel bewaard gebleven.

396.5

Vogelvluchttekening van het Binnenhof en directe omgeving in 1600, 1932

Vervaardigd door H. de Lussanet de la Sablonière.

Dit stuk is als origineel bewaard gebleven.

- 396.6** Vogelvluchttekening van het Binnenhof en directe omgeving in 1800, 1932
 Vervaardigd door H. de Lussanet de la Sablonière.
 Dit stuk is als origineel bewaard gebleven.

Binnenhof, Zuidzijde / Quartier Albemarle / (Buitenlandse Zaken)

- 397.1** Ontwerptekening voor de bouw van de balustrade op de bassecour, J. Noordendorp 1825 1 blad
 Schaal 1:200
 Met plattegrond, schaal 1:200.
 Overgebleven originelen, ondernummering: 1
 Dit stuk is als origineel bewaard gebleven.

- 398.1-398.4** Ontwerptekeningen voor de uitbreiding rond de bassecour ten behoeve van het Ministerie van Binnenlandse Zaken afdeling Waterstaat [ca. 1870] 4 bladen
 Schaal 1:100-1:200
 Overgebleven originelen, ondernummering: 1/2/3/4

398.1 Tekening 1
 Dit stuk is als origineel bewaard gebleven.

398.2 Tekening 2
 Dit stuk is als origineel bewaard gebleven.

398.3 Tekening 3
 Dit stuk is als origineel bewaard gebleven.

398.4 Tekening 4
 Dit stuk is als origineel bewaard gebleven.

- 399.1** Ontwerptekening voor het waterdichtmaken van de kelders van het departement van Buitenlandse Zaken 1 blad
 1891
 Schaal 1:100
 Hoort bij het schrijven d.d. 7 november 1891 nr. 2618 van de Rijksbouwmeester in het 2de district. Voor bijbehorende correspondentie zie archief Ministerie van Waterstaat, Handel en Nijverheid, 1877-1905, doosnr. 1813, rubriek 353, september 1891 januari 1892, exhibitum 27 november 1891 litt. A.
 Dit stuk is alleen als substituut op microfiche bewaard gebleven.

Binnenhof 1: Raad van State c.a.

- 400.1-400.2** Plattegronden 2 bladen
 1882
 Schaal 1:100
 Ook i.v.m. gebruik voor de Tweede Kamer.
 Overgebleven originelen, ondernummering: 1/2

400.1 Tekening 1
 Dit stuk is als origineel bewaard gebleven.

400.2 Tekening 2
 Dit stuk is als origineel bewaard gebleven.

- 401.1-401.2** Opmetingstekeningen van de gevels aan het Binnen- en aan het Buitenhof [ca. 1944] 2 bladen
 Schaal 1:50-1:100
 Overgebleven originelen, ondernummering: 1/2

401.1 Tekening 1
 Dit stuk is als origineel bewaard gebleven.

401.2 Tekening 2
 Dit stuk is als origineel bewaard gebleven.

Binnenhof 1a-3: Tweede Kamer c.a.

- 402.1-402.3** Plattegronden van de drie verdiepingen
[ca. 1840] 3 bladen
Schaal 1:100
Overgebleven originelen, ondernummering: 1/2/3
- 402.1** Tekening 1
Dit stuk is als origineel bewaard gebleven.
- 402.2** Tekening 2
Dit stuk is als origineel bewaard gebleven.
- 402.3** Tekening 3
Dit stuk is als origineel bewaard gebleven.
- 403.1-403.4** Ontwerptekeningen, plattegronden, voor de inrichting van de gebouwen na
ontruiming door Financiën en Telegrafie 4 bladen
1885
Schaal 1:200
Horen bij brief van de Rijksbouwmeester van 21 maart 1885 nr 555.
Overgebleven originelen, ondernummering: 1/2/3/4
- 403.1** Tekening 1
Dit stuk is als origineel bewaard gebleven.
- 403.2** Tekening 2
Dit stuk is als origineel bewaard gebleven.
- 403.3** Tekening 3
Dit stuk is als origineel bewaard gebleven.
- 403.4** Tekening 4
Dit stuk is als origineel bewaard gebleven.
- 404.1** Plattegrond van de vertrekken grenzende aan de vergaderzaal bestemd voor een
bibliotheek 1 blad
[ca. 1840]
Schaal 1:50
Overgebleven originelen, ondernummering: 1
Dit stuk is als origineel bewaard gebleven.
- 405.1-405.2** Plattegronden van de begane grond en de tweede verdieping van de oostelijke
helft, J.G.P. Roel 2 bladen
1887
Schaal 1:100
Overgebleven originelen, ondernummering: 1/2
- 405.1** Tekening 1
Dit stuk is als origineel bewaard gebleven.
- 405.2** Tekening 2
Dit stuk is als origineel bewaard gebleven.
- 406.1** Ontwerptekening voor de bouw van twee vertrekken op de binnenplaats 1 blad
[ca. 1880]
Schaal 1:100
Overgebleven originelen, ondernummering: 1
Dit stuk is als origineel bewaard gebleven.
- 407.1-407.9** Ontwerptekeningen voor de uitbreiding en revisietekeningen, L.H.J.J. Mazel, J.
Singels 9 bladen
1876-1878
Schaal 1:50-1:100
Overgebleven originelen, ondernummering: 1/2/3/4/6/7/8/9
- 407.1** Tekening 1

- 407.2 Dit stuk is als origineel bewaard gebleven.
Tekening 2
- 407.3 Dit stuk is als origineel bewaard gebleven.
Tekening 3
- 407.4 Dit stuk is als origineel bewaard gebleven.
Tekening 4
- 407.5 Dit stuk is als origineel bewaard gebleven.
Tekening 5
- 407.6 Dit stuk is alleen als substituut op microfiche bewaard gebleven.
Tekening 6
- 407.7 Dit stuk is als origineel bewaard gebleven.
Tekening 7
- 407.8 Dit stuk is als origineel bewaard gebleven.
Tekening 8
- 407.9 Dit stuk is als origineel bewaard gebleven.
Tekening 9
- 408.1-408.2 Plattegrond en doorsnede van de bebouwing aan de zuid-oosthoek
[ca. 1895] 2 bladen
Schaal 1:50-1:100
Deels betreffende een ontwerp tot uitbreiding van de woning van de concirge.
Overgebleven originelen, ondernummering: 1/2
- 408.1 Tekening 1
Dit stuk is als origineel bewaard gebleven.
- 408.2 Tekening 2
Dit stuk is als origineel bewaard gebleven.
- 409.1 Tekening van de gevel aan de Hofsingel, Van Ewijk
1890 1 blad
Schaal [ca. 1:100-ca. 1:200]
Overgebleven originelen, ondernummering: 1
Dit stuk is als origineel bewaard gebleven.
Kopie naar oudere tekening gesigineerd: J. v. W.
- 410.1-410.3 Tekeningen voor de verbouw ter verbetering van de toegankelijkheid voor
ministers, verslaggevers en publiek 3 bladen
1885
Schaal 1:50-1:100
Horen bij brieven van de Rijksbouwmeester van het 2de district van 13 november 1885 nr. 2268 en nr.
2385 en van 9 december 1885 nr. 2434.
Overgebleven originelen, ondernummering: 1/2/3
- 410.1 Tekening 1
Dit stuk is als origineel bewaard gebleven.
- 410.2 Tekening 2
Dit stuk is als origineel bewaard gebleven.
- 410.3 Tekening 3
Dit stuk is als origineel bewaard gebleven.
- 411.1 Opmetingstekening van de gevel aan het Binnenhof
[ca. 1920] 1 blad
Schaal 1:100
Overgebleven originelen, ondernummering: 1
Dit stuk is als origineel bewaard gebleven.
- 412.1-412.23 Opmetingstekeningen, Fr. de Boer e.a.
1943-1945 23 bladen
Schaal 1:50

Overgebleven originelen, ondernummering: 1/2/3/4/5/6/7/8/9/10/11/12/13/14/15/16/17/18/19/20

- 412.1** Tekening 1
Dit stuk is als origineel bewaard gebleven.
- 412.2** Tekening 2
Dit stuk is als origineel bewaard gebleven.
- 412.3** Tekening 3
Dit stuk is als origineel bewaard gebleven.
- 412.4** Tekening 4
Dit stuk is als origineel bewaard gebleven.
- 412.5** Tekening 5
Dit stuk is als origineel bewaard gebleven.
- 412.6** Tekening 6
Dit stuk is als origineel bewaard gebleven.
- 412.7** Tekening 7
Dit stuk is als origineel bewaard gebleven.
- 412.8** Tekening 8
Dit stuk is als origineel bewaard gebleven.
- 412.9** Tekening 9
Dit stuk is als origineel bewaard gebleven.
- 412.10** Tekening 10
Dit stuk is als origineel bewaard gebleven.
- 412.11** Tekening 11
Dit stuk is als origineel bewaard gebleven.
- 412.12** Tekening 12
Dit stuk is als origineel bewaard gebleven.
- 412.13** Tekening 13
Dit stuk is als origineel bewaard gebleven.
- 412.14** Tekening 14
Dit stuk is als origineel bewaard gebleven.
- 412.15** Tekening 15
Dit stuk is als origineel bewaard gebleven.
- 412.16** Tekening 16
Dit stuk is als origineel bewaard gebleven.
- 412.17** Tekening 17
Dit stuk is als origineel bewaard gebleven.
- 412.18** Tekening 18
Dit stuk is als origineel bewaard gebleven.
- 412.19** Tekening 19
Dit stuk is als origineel bewaard gebleven.
- 412.20** Tekening 20
Dit stuk is als origineel bewaard gebleven.
- 412.21** Tekening 21
Dit stuk is alleen als substituut op microfiche bewaard gebleven.
- 412.22** Tekening 22
Dit stuk is alleen als substituut op microfiche bewaard gebleven.
- 412.23** Tekening 23
Dit stuk is alleen als substituut op microfiche bewaard gebleven.

413.1-413.2 Ontwerptekeningen voor de bouw van een lantaarn op de vergaderzaal, J. Noordendorp
1828

2 bladen

Schaal 1:10-1:20

Overgebleven originelen, ondernummering: 1/2

- 413.1** Tekening 1
Dit stuk is als origineel bewaard gebleven.
- 413.2** Tekening 2
Dit stuk is als origineel bewaard gebleven.

414.1-414.2 Ontwerptekeningen voor de bouw van een lantaarn op de vergaderzaal

- 1870
Schaal 1:50
Overgebleven originelen, ondernummering: 1/2
414.1 Tekening 1
Dit stuk is als origineel bewaard gebleven.
414.2 Tekening 2
Dit stuk is als origineel bewaard gebleven.
- 415.1-415.2** Ontwerptekeningen voor de betimmering van de wanden van de anti-chambre
[ca. 1880] 2 bladen
Schaal 1:10
Overgebleven originelen, ondernummering: 1/2
415.1 Tekening 1
Dit stuk is als origineel bewaard gebleven.
415.2 Tekening 2
Dit stuk is als origineel bewaard gebleven.
- 416.1-416.2** Tekeningen van de vestibule en de trapruimte voor de ministers, Van Ewijk
1888-1889 2 bladen
Schaal 1:20
Overgebleven originelen, ondernummering: 1/2
416.1 Tekening 1
Dit stuk is als origineel bewaard gebleven.
416.2 Tekening 2
Dit stuk is als origineel bewaard gebleven.
- 417.1-417.2** Tekeningen van het interieur van de vergaderzaal voor de aanleg van elektrische
verlichting 2 bladen
1889
Schaal 1:50
Horen bij brieven van de Rijksbouwmeester van het 2de district van 20 augustus 1889 nr 1798.
Voor bijbehorende correspondentie, zie archief Ministerie van Waterstaat, Handel en Nijverheid,
1877-1905, doosnr. 1808, rubriek 353, juli-december 1889, exhibitum 23 augustus 1889 nr. 36.
Overgebleven originelen, ondernummering: 2
417.1 Tekening 1
Dit stuk is alleen als substituuat op microfiche bewaard gebleven.
417.2 Tekening 2
Dit stuk is als origineel bewaard gebleven.
- 418.1** Ontwerptekening voor de afwerking van het trappenhuis 1 blad
1896
Schaal 1:50
Hoort bij brief van de Rijksbouwmeester van het 2de district van 14 april 1896 nr. 1120.
Overgebleven originelen, ondernummering: 1
Dit stuk is als origineel bewaard gebleven.
- 419.1-419.8** Opmetingstekeningen van de wanden en dakconstructie van de vergaderzaal 8 bladen
1883
Schaal 1:5-1:20
Overgebleven originelen, ondernummering: 1/2/4/5/6/8
419.1 Tekening 1
Dit stuk is als origineel bewaard gebleven.
419.2 Tekening 2
Dit stuk is als origineel bewaard gebleven.
419.3 Tekening 3
Dit stuk is alleen als substituuat op microfiche bewaard gebleven.
419.4 Tekening 4
Dit stuk is als origineel bewaard gebleven.
419.5 Tekening 5

- 419.6** Dit stuk is als origineel bewaard gebleven.
Tekening 6
- 419.7** Dit stuk is als origineel bewaard gebleven.
Tekening 7
- 419.8** Dit stuk is alleen als substituut op microfiche bewaard gebleven.
Tekening 8
Dit stuk is als origineel bewaard gebleven.
- 420.1** Constructietekening van het dak van de vergaderzaal
[ca. 1900] 1 blad
Schaal 1:10
Overgebleven originelen, ondernummering: 1
Dit stuk is als origineel bewaard gebleven.
- 421.1-421.7** Tekeningen voor de smeedijzeren trapleuningen 7 bladen
1894
Schaal 1:10-1:20
Zie ook het archief van het Ministerie van Waterstaat, Handel en Nijverheid 1877-1905, doosnr. 1819, exhibitum 10 december 1894 nr. 122.
Overgebleven originelen, ondernummering: 1/4/6/7
- 421.1** **Tekening 1**
Dit stuk is als origineel bewaard gebleven.
- 421.2** **Tekening 2**
Dit stuk is alleen als substituut op microfiche bewaard gebleven.
- 421.3** **Tekening 3**
Dit stuk is alleen als substituut op microfiche bewaard gebleven.
- 421.4** **Tekening 4**
Dit stuk is als origineel bewaard gebleven.
- 421.5** **Tekening 5**
Dit stuk is alleen als substituut op microfiche bewaard gebleven.
- 421.6** **Tekening 6**
Dit stuk is als origineel bewaard gebleven.
- 421.7** **Tekening 7**
Dit stuk is als origineel bewaard gebleven.
- 422.1** Bestektekening voor een tochtscherm in de vestibule 1 blad
1868
Schaal 1:50
Hoort bij bestek nr. 67 1868.
Dit stuk is alleen als substituut op microfiche bewaard gebleven.
- 423.1-423.2** Tekeningen behorende bij het voorstel om gedurende het zomerreces verf- en verguldwerk te doen verrichten 2 bladen
1892
Schaal [ca. 1:20]
Voor bijbehorende correspondentie, zie archief Ministerie van Waterstaat, Handel en Nijverheid, 1877-1905, doosnr. 1814, rubriek 353, februari-juli 1892, exhibitum 13 juli 1892 litt. J.
Overgebleven originelen, ondernummering: 1
- 423.1** **Tekening 1**
Dit stuk is als origineel bewaard gebleven.
- 423.2** **Tekening 2**
Dit stuk is alleen als substituut op microfiche bewaard gebleven.
- 424.1-424.11** Tekeningen van de verwarmingsinstallatie 11 bladen
[ca.1860]-1894
Schaal 1:6,7-1:20
Overgebleven originelen, ondernummering: 1/2/3/4/5/6/7/8/10/11
- 424.1** **Tekening 1**

- 424.2** Dit stuk is als origineel bewaard gebleven.
Tekening 2
- 424.3** Dit stuk is als origineel bewaard gebleven.
Tekening 3
- 424.4** Dit stuk is als origineel bewaard gebleven.
Tekening 4
- 424.5** Dit stuk is als origineel bewaard gebleven.
Tekening 5
- 424.6** Dit stuk is als origineel bewaard gebleven.
Tekening 6
- 424.7** Dit stuk is als origineel bewaard gebleven.
Tekening 7
- 424.8** Dit stuk is als origineel bewaard gebleven.
Tekening 8
- 424.9** Dit stuk is als origineel bewaard gebleven.
Tekening 9
- 424.10** Dit stuk is alleen als substituuat op microfiche bewaard gebleven.
Tekening 10
- 424.11** Dit stuk is als origineel bewaard gebleven.
Tekening 11
- 425.1** Tekening van een kroonluchter
[ca. 1900] 1 blad
Schaal [ca. 1:5]
Overgebleven originelen, ondernummering: 1
Dit stuk is als origineel bewaard gebleven.
- 426.1-426.3** Tekeningen van het meubilair van de vergaderzaal
[ca. 1890] 3 bladen
Schaal 1:10-1:20
Overgebleven originelen, ondernummering: 1/2/3
- 426.1** Tekening 1
Dit stuk is als origineel bewaard gebleven.
- 426.2** Tekening 2
Dit stuk is als origineel bewaard gebleven.
- 426.3** Tekening 3
Dit stuk is als origineel bewaard gebleven.
- 427.1-427.11** Prenten van het Tweede Kamercomplex inclusief de Ridderzaal en hofvijverzijde,
Stortenbeker en Heijligers 11 bladen
[1879]
Overgebleven originelen, ondernummering: 1/2/3/4/5/6/7/8/9/10/11
- 427.1** Tekening 1
Dit stuk is als origineel bewaard gebleven.
- 427.2** Tekening 2
Dit stuk is als origineel bewaard gebleven.
- 427.3** Tekening 3
Dit stuk is als origineel bewaard gebleven.
- 427.4** Tekening 4
Dit stuk is als origineel bewaard gebleven.
- 427.5** Tekening 5
Dit stuk is als origineel bewaard gebleven.
- 427.6** Tekening 6
Dit stuk is als origineel bewaard gebleven.
- 427.7** Tekening 7
Dit stuk is als origineel bewaard gebleven.
- 427.8** Tekening 8

- 427.9** Dit stuk is als origineel bewaard gebleven.
Tekening 9
- 427.10** Dit stuk is als origineel bewaard gebleven.
Tekening 10
- 427.11** Dit stuk is als origineel bewaard gebleven.
Tekening 11
- Dit stuk is als origineel bewaard gebleven.

- 428.1** Tekening van een kolom onder de vergaderzaal
[ca. 1895] 1 blad
Schaal 1:10
Overgebleven originelen, ondernummering: 1
Dit stuk is als origineel bewaard gebleven.

Binnenhof 5-7 c.a.

- 429.1** Plattegrond aangevende de scheiding tussen staat- en particulier eigendom
1862 1 blad
Schaal 1:30-1:100
Hoort bij brief van de Rijksbouwmeester van 27 november 1862, nr. 249.
Overgebleven originelen, ondernummering: 1
Dit stuk is als origineel bewaard gebleven.

- 430.1** Opmetingstekening van de werkplaats van Landsgebouwen
[ca. 1890] 1 blad
Schaal [1:100]
Overgebleven originelen, ondernummering: 1
Dit stuk is als origineel bewaard gebleven.

- 431.1-431.2** Revisietekeningen voor het departement van Koloniën aan het Binnenhof
1936-1970 2 bladen
Schaal 1:100
Overgebleven originelen, ondernummering: 1/2
- 431.1** Tekening 1
Dit stuk is als origineel bewaard gebleven.
- 431.2** Tekening 2
Dit stuk is als origineel bewaard gebleven.

- 432.1** Opmetingstekening van het Goudsmitskeurhuis
[ca. 1915] 1 blad
Schaal 1:100
Dit stuk is alleen als substituut op microfiche bewaard gebleven.

Rechtsgebouwen

De volgende tekeningen bevinden zich in het tekeningenarchief van de Waterstaat, nummer toegang 4.WCA, inv.nr. 50069; vanwege het onderwerp zijn zij hier pro memorie opgenomen. Zie ook 4.WCA inv.nrs. 8736, 8737, 10141 en 10142.

- Ontwerptekeningen voor de verbouw van het provinciaal gerechtshof
1884 11 bladen
Schaal 1:100-1:500
Bekend als Plan A. Behoren bij het schrijven van de Rijksbouwmeester Peters van 30 mei 1884, nr. 755 en 14 juni nr. 820. Met opmetingstekeningen van de bestaande situatie en opmetings- en ontwerptekening voor de inrichting van het telegraafkantoor tot kantongerecht.
Zie ook brief van Minister van Justitie van 17 januari 1888 nr. 114.

- Ontwerptekeningen
1884 4 bladen
Schaal 1:100-1:500

Bekend als Plan B. Behoren bij het schrijven van de Rijksbouwmeester Peters van 30 mei 1884. Met situatie.

- **Ontwerptekeningen**
1884 4 bladen
Schaal 1:100-1:500
Bekend als Plan C. Behoren bij het schrijven van de Rijksbouwmeester Peters van 30 mei 1884. Met situatie.
- **Ontwerptekeningen**
1884 4 bladen
Schaal 1:200
Bekend als Plan D. Behoren bij het schrijven van de Rijksbouwmeester Peters van 30 mei 1884 nr. 755.
- **Ontwerptekeningen voor de bouw van een Arrondissementsrechtbank en Kantongerecht**
1887 4 bladen
Schaal 1:200
Bekend als Plan A. Behoren bij het schrijven van de Rijksbouwmeester in het 1ste district van 14 mei 1887 nr. 945.
- **Ontwerptekeningen voor de bouw van de Hoge Raad, een Arrondissementsrechtbank en een Kantongerecht**
1887 4 bladen
Schaal 1:200
Bekend als Plan B. Behoren bij het schrijven van de Rijksbouwmeester in het 1ste district van 14 mei 1887 nr. 945.
- **Ontwerptekeningen voor de bouw van de Hoge Raad en een Arrondissementsrechtbank**
1887 4 bladen
Schaal 1:200
Bekend als Plan C. Behoren bij het schrijven van de Rijksbouwmeester in het 1ste district van 26 juli 1887 nr. 1426.
- 433.1** **Brug vòòr de Grenadierspoort - Tekening van het metselwerk**
1883 1 blad
Schaal 1:50
Overgebleven originelen, ondernummering: 1
Dit stuk is als origineel bewaard gebleven.
- Binnenhof 18: Departement van Binnenlandse Zaken c.a.**
- 434.1** **Plattegrond met opgave van het gebruik der ruimten, J. Craner**
1853 1 blad
Schaal [ca. 1:200]
Overgebleven originelen, ondernummering: 1
Dit stuk is als origineel bewaard gebleven.
- 435.1** **Opmetingstekening van de gevel**
[ca. 1895] 1 blad
Schaal 1:100
Overgebleven originelen, ondernummering: 1
Dit stuk is als origineel bewaard gebleven.
- 436.1** **Opmetingstekening**
[ca. 1915] 1 blad
Schaal [1:50]

Dit stuk is alleen als substituuat op microfiche bewaard gebleven.

- 437.1** Bestektekening voor de bouw
[ca. 1915] 1 blad
Schaal 1:100
Overgebleven originelen, ondernummering: 1
Dit stuk is als origineel bewaard gebleven.
- 438.1-438.4** Ontwerptekeningen voor de bouw van een nieuw gebouw 4 bladen
1913
Schaal 1:10-1:200
Ontwerptekeningen gesigneerd door de commissie bestaande uit de leden: C. Muysken, P.J.H. Cuypers, F.J. Nieuwenhuis en C.H. Peters. Met een tekening van Jhr mr Victor de Stuers.
Zie ook fotoverzameling inv.nr. 1635.
Overgebleven originelen, ondernummering: 1/2/3/4
- 438.1** Tekening 1
Dit stuk is als origineel bewaard gebleven.
- 438.2** Tekening 2
Dit stuk is als origineel bewaard gebleven.
- 438.3** Tekening 3
Dit stuk is als origineel bewaard gebleven.
- 438.4** Tekening 4
Dit stuk is als origineel bewaard gebleven.
- 439.1-439.9** Ontwerptekeningen voor nieuwbouw en revisietekeningen 9 bladen
[ca. 1930]
Schaal 1:100
Overgebleven originelen, ondernummering: 9
- 439.1** Tekening 1
Dit stuk is alleen als substituuat op microfiche bewaard gebleven.
- 439.2** Tekening 2
Dit stuk is alleen als substituuat op microfiche bewaard gebleven.
- 439.3** Tekening 3
Dit stuk is alleen als substituuat op microfiche bewaard gebleven.
- 439.4** Tekening 4
Dit stuk is alleen als substituuat op microfiche bewaard gebleven.
- 439.5** Tekening 5
Dit stuk is alleen als substituuat op microfiche bewaard gebleven.
- 439.6** Tekening 6
Dit stuk is alleen als substituuat op microfiche bewaard gebleven.
- 439.7** Tekening 7
Dit stuk is alleen als substituuat op microfiche bewaard gebleven.
- 439.8** Tekening 8
Dit stuk is alleen als substituuat op microfiche bewaard gebleven.
- 439.9** Tekening 9
Dit stuk is als origineel bewaard gebleven.
- 440.1-440.5** Binnenhof 19: Departement van Waterstaat, Handel en Nijverheid - Bestektekeningen voor de bouw en opmetings- en revisietekeningen, T.J. Nieuwenhuis 5 bladen
[ca.1883]
Schaal 1:100
Zie ook fotoverzameling inv.nr. 1634.
Overgebleven originelen, ondernummering: 1/2/3/4
- 440.1** Tekening 1
Dit stuk is als origineel bewaard gebleven.
- 440.2** Tekening 2
Dit stuk is als origineel bewaard gebleven.
- 440.3** Tekening 3

- 440.4** Dit stuk is als origineel bewaard gebleven.
Tekening 4
- 440.5** Dit stuk is als origineel bewaard gebleven.
Tekening 5
Dit stuk is alleen als substituuat op microfiche bewaard gebleven.

Binnenhof 20, 22, 23: Eerste Kamer c.a.

441.1-441.13

Bestek- en detailtekeningen voor de (ver-)bouw en opmetingstekeningen, T.J. Nieuwenhuis e.a.

1879-[1964]

13 bladen

Schaal [ca. 1:10]-1:100

Bestektekeningen horen bij bestek nr. 88 1879; goedgekeurd bij KB van 2 maart 1878, nr. 7.

Zie ook het Archief van het Ministerie van Waterstaat, Handel en Nijverheid 1877-1905, doosnr. 1783, rubriek 353, januari-juni 1879 litt. J; zie ook fotoverzameling inv.nr. 1634.

Overgebleven originelen, ondernummering: 2/3/4/5/12/13

- 441.1** Tekening 1
Dit stuk is alleen als substituuat op microfiche bewaard gebleven.
- 441.2** Tekening 2
Dit stuk is als origineel bewaard gebleven.
- 441.3** Tekening 3
Dit stuk is als origineel bewaard gebleven.
- 441.4** Tekening 4
Dit stuk is als origineel bewaard gebleven.
- 441.5** Tekening 5
Dit stuk is als origineel bewaard gebleven.
- 441.6** Tekening 6
Dit stuk is alleen als substituuat op microfiche bewaard gebleven.
- 441.7** Tekening 7
Dit stuk is alleen als substituuat op microfiche bewaard gebleven.
- 441.8** Tekening 8
Dit stuk is alleen als substituuat op microfiche bewaard gebleven.
- 441.9** Tekening 9
Dit stuk is alleen als substituuat op microfiche bewaard gebleven.
- 441.10** Tekening 10
Dit stuk is alleen als substituuat op microfiche bewaard gebleven.
- 441.11** Tekening 11
Dit stuk is alleen als substituuat op microfiche bewaard gebleven.
- 441.12** Tekening 12
Dit stuk is als origineel bewaard gebleven.
- 441.13** Tekening 13
Dit stuk is als origineel bewaard gebleven.

442.1

Plattegrond

[ca. 1920]

1 blad

Schaal 1:200

Dit stuk is alleen als substituuat op microfiche bewaard gebleven.

443.1-443.3

Opmetingstekeningen

[ca. 1935]-1964

3 bladen

Schaal 1:100

- 443.1** Tekening 1
Dit stuk is alleen als substituuat op microfiche bewaard gebleven.
- 443.2** Tekening 2
Dit stuk is alleen als substituuat op microfiche bewaard gebleven.
- 443.3** Tekening 3
Dit stuk is alleen als substituuat op microfiche bewaard gebleven.

444.1-444.11

Tekeningen voor de bouw en de verbouw van de tribunes

[ca. 1880]-1922

Schaal 1:100-1:200

11 bladen

- 444.1** Tekening 1
Dit stuk is alleen als substituuat op microfiche bewaard gebleven.
- 444.2** Tekening 2
Dit stuk is alleen als substituuat op microfiche bewaard gebleven.
- 444.3** Tekening 3
Dit stuk is alleen als substituuat op microfiche bewaard gebleven.
- 444.4** Tekening 4
Dit stuk is alleen als substituuat op microfiche bewaard gebleven.
- 444.5** Tekening 5
Dit stuk is alleen als substituuat op microfiche bewaard gebleven.
- 444.6** Tekening 6
Dit stuk is alleen als substituuat op microfiche bewaard gebleven.
- 444.7** Tekening 7
Dit stuk is alleen als substituuat op microfiche bewaard gebleven.
- 444.8** Tekening 8
Dit stuk is alleen als substituuat op microfiche bewaard gebleven.
- 444.9** Tekening 9
Dit stuk is alleen als substituuat op microfiche bewaard gebleven.
- 444.10** Tekening 10
Dit stuk is alleen als substituuat op microfiche bewaard gebleven.
- 444.11** Tekening 11
Dit stuk is alleen als substituuat op microfiche bewaard gebleven.

445.1-445.93

Detailtekeningen voor de inrichting van de koffiekamer

[ca. 1935]-1961

Schaal 1:1-1:20

94 bladen

Met twee tekeningen in perspectief van de inrichting.

Overgebleven originelen, ondernummering:

1/30/33/34/35/36/41/42/43/44/45/50/51/52/58/59/60/74/75/78/79/80/90/90A

- 445.1** Tekening 1
Dit stuk is als origineel bewaard gebleven.
- 445.2** Tekening 2
Dit stuk is alleen als substituuat op microfiche bewaard gebleven.
- 445.3** Tekening 3
Dit stuk is alleen als substituuat op microfiche bewaard gebleven.
- 445.4** Tekening 4
Dit stuk is alleen als substituuat op microfiche bewaard gebleven.
- 445.5** Tekening 5
Dit stuk is alleen als substituuat op microfiche bewaard gebleven.
- 445.6** Tekening 6
Dit stuk is alleen als substituuat op microfiche bewaard gebleven.
- 445.7** Tekening 7
Dit stuk is alleen als substituuat op microfiche bewaard gebleven.
- 445.8** Tekening 8
Dit stuk is alleen als substituuat op microfiche bewaard gebleven.
- 445.9** Tekening 9
Dit stuk is alleen als substituuat op microfiche bewaard gebleven.
- 445.10** Tekening 10
Dit stuk is alleen als substituuat op microfiche bewaard gebleven.
- 445.11** Tekening 11
Dit stuk is alleen als substituuat op microfiche bewaard gebleven.
- 445.12** Tekening 12
Dit stuk is alleen als substituuat op microfiche bewaard gebleven.
- 445.13** Tekening 13

- 445.14** Dit stuk is alleen als substituut op microfiche bewaard gebleven.
Tekening 14
- 445.15** Dit stuk is alleen als substituut op microfiche bewaard gebleven.
Tekening 15
- 445.16** Dit stuk is alleen als substituut op microfiche bewaard gebleven.
Tekening 16
- 445.17** Dit stuk is alleen als substituut op microfiche bewaard gebleven.
Tekening 17
- 445.18** Dit stuk is alleen als substituut op microfiche bewaard gebleven.
Tekening 18
- 445.19** Dit stuk is alleen als substituut op microfiche bewaard gebleven.
Tekening 19
- 445.20** Dit stuk is alleen als substituut op microfiche bewaard gebleven.
Tekening 20
- 445.21** Dit stuk is alleen als substituut op microfiche bewaard gebleven.
Tekening 21
- 445.22** Dit stuk is alleen als substituut op microfiche bewaard gebleven.
Tekening 22
- 445.23** Dit stuk is alleen als substituut op microfiche bewaard gebleven.
Tekening 23
- 445.24** Dit stuk is alleen als substituut op microfiche bewaard gebleven.
Tekening 24
- 445.25** Dit stuk is alleen als substituut op microfiche bewaard gebleven.
Tekening 25
- 445.26** Dit stuk is alleen als substituut op microfiche bewaard gebleven.
Tekening 26
- 445.27** Dit stuk is alleen als substituut op microfiche bewaard gebleven.
Tekening 27
- 445.28** Dit stuk is alleen als substituut op microfiche bewaard gebleven.
Tekening 28
- 445.29** Dit stuk is alleen als substituut op microfiche bewaard gebleven.
Tekening 29
- 445.30** Dit stuk is alleen als substituut op microfiche bewaard gebleven.
Tekening 30
- 445.31** Dit stuk is als origineel bewaard gebleven.
Tekening 31
- 445.32** Dit stuk is alleen als substituut op microfiche bewaard gebleven.
Tekening 32
- 445.33** Dit stuk is alleen als substituut op microfiche bewaard gebleven.
Tekening 33
- 445.34** Dit stuk is als origineel bewaard gebleven.
Tekening 34
- 445.35** Dit stuk is als origineel bewaard gebleven.
Tekening 35
- 445.36** Dit stuk is als origineel bewaard gebleven.
Tekening 36
- 445.37** Dit stuk is alleen als substituut op microfiche bewaard gebleven.
Tekening 37
- 445.38** Dit stuk is alleen als substituut op microfiche bewaard gebleven.
Tekening 38
- 445.39** Dit stuk is alleen als substituut op microfiche bewaard gebleven.
Tekening 39
- 445.40** Dit stuk is alleen als substituut op microfiche bewaard gebleven.
Tekening 40
- 445.41** Dit stuk is als origineel bewaard gebleven.
Tekening 41
- 445.42** Dit stuk is als origineel bewaard gebleven.
Tekening 42

- 445.43** Tekening 43
Dit stuk is als origineel bewaard gebleven.
- 445.44** Tekening 44
Dit stuk is als origineel bewaard gebleven.
- 445.45** Tekening 45
Dit stuk is als origineel bewaard gebleven.
- 445.46** Tekening 46
Dit stuk is alleen als substituut op microfiche bewaard gebleven.
- 445.47** Tekening 47
Dit stuk is alleen als substituut op microfiche bewaard gebleven.
- 445.48** Tekening 48
Dit stuk is alleen als substituut op microfiche bewaard gebleven.
- 445.49** Tekening 49
Dit stuk is alleen als substituut op microfiche bewaard gebleven.
- 445.50** Tekening 50
Dit stuk is als origineel bewaard gebleven.
- 445.51** Tekening 51
Dit stuk is als origineel bewaard gebleven.
- 445.52** Tekening 52
Dit stuk is als origineel bewaard gebleven.
- 445.53** Tekening 53
Dit stuk is alleen als substituut op microfiche bewaard gebleven.
- 445.54** Tekening 54
Dit stuk is alleen als substituut op microfiche bewaard gebleven.
- 445.55** Tekening 55
Dit stuk is alleen als substituut op microfiche bewaard gebleven.
- 445.56** Tekening 56
Dit stuk is alleen als substituut op microfiche bewaard gebleven.
- 445.57** Tekening 57
Dit stuk is alleen als substituut op microfiche bewaard gebleven.
- 445.58** Tekening 58
Dit stuk is als origineel bewaard gebleven.
- 445.59** Tekening 59
Dit stuk is als origineel bewaard gebleven.
- 445.60** Tekening 60
Dit stuk is als origineel bewaard gebleven.
- 445.61** Tekening 61
Dit stuk is alleen als substituut op microfiche bewaard gebleven.
- 445.62** Tekening 62
Dit stuk is alleen als substituut op microfiche bewaard gebleven.
- 445.63** Tekening 63
Dit stuk is alleen als substituut op microfiche bewaard gebleven.
- 445.64** Tekening 64
Dit stuk is alleen als substituut op microfiche bewaard gebleven.
- 445.65** Tekening 65
Dit stuk is alleen als substituut op microfiche bewaard gebleven.
- 445.66** Tekening 66
Dit stuk is alleen als substituut op microfiche bewaard gebleven.
- 445.67** Tekening 67
Dit stuk is alleen als substituut op microfiche bewaard gebleven.
- 445.68** Tekening 68
Dit stuk is alleen als substituut op microfiche bewaard gebleven.
- 445.69** Tekening 69
Dit stuk is alleen als substituut op microfiche bewaard gebleven.
- 445.70** Tekening 70
Dit stuk is alleen als substituut op microfiche bewaard gebleven.
- 445.71** Tekening 71
Dit stuk is alleen als substituut op microfiche bewaard gebleven.
- 445.72** Tekening 72

- 445.73** Dit stuk is alleen als substituut op microfiche bewaard gebleven.
Tekening 73
- 445.74** Dit stuk is alleen als substituut op microfiche bewaard gebleven.
Tekening 74
- 445.75** Dit stuk is als origineel bewaard gebleven.
Tekening 75
- 445.76** Dit stuk is als origineel bewaard gebleven.
Tekening 76
- 445.77** Dit stuk is alleen als substituut op microfiche bewaard gebleven.
Tekening 77
- 445.78** Dit stuk is alleen als substituut op microfiche bewaard gebleven.
Tekening 78
- 445.79** Dit stuk is als origineel bewaard gebleven.
Tekening 79
- 445.80** Dit stuk is als origineel bewaard gebleven.
Tekening 80
- 445.81** Dit stuk is alleen als substituut op microfiche bewaard gebleven.
Tekening 81
- 445.82** Dit stuk is alleen als substituut op microfiche bewaard gebleven.
Tekening 82
- 445.83** Dit stuk is alleen als substituut op microfiche bewaard gebleven.
Tekening 83
- 445.84** Dit stuk is alleen als substituut op microfiche bewaard gebleven.
Tekening 84
- 445.85** Dit stuk is alleen als substituut op microfiche bewaard gebleven.
Tekening 85
- 445.86** Dit stuk is alleen als substituut op microfiche bewaard gebleven.
Tekening 86
- 445.87** Dit stuk is alleen als substituut op microfiche bewaard gebleven.
Tekening 87
- 445.88** Dit stuk is alleen als substituut op microfiche bewaard gebleven.
Tekening 88
- 445.89** Dit stuk is alleen als substituut op microfiche bewaard gebleven.
Tekening 89
- 445.90** Dit stuk is alleen als substituut op microfiche bewaard gebleven.
Tekening 90
- 445.90A** Dit stuk is als origineel bewaard gebleven. Niet op microfiche.
Tekening 90A
- 445.91** Dit stuk is alleen als substituut op microfiche bewaard gebleven.
Tekening 91
- 445.92** Dit stuk is alleen als substituut op microfiche bewaard gebleven.
Tekening 92
- 445.93** Dit stuk is alleen als substituut op microfiche bewaard gebleven.
Tekening 93

446.1-446.4 Opmetingstekeningen, [H. de Lussanet de la Sablonière]

[ca. 1935]

Schaal [1:1]

Overgebleven originelen, ondernummering: 1

- 446.1** Tekening 1
Dit stuk is als origineel bewaard gebleven.
- 446.2** Tekening 2
Dit stuk is alleen als substituut op microfiche bewaard gebleven.
- 446.3** Tekening 3
Dit stuk is alleen als substituut op microfiche bewaard gebleven.
- 446.4** Tekening 4
Dit stuk is alleen als substituut op microfiche bewaard gebleven.

4 bladen

- 447.1-447.8** Opmetingstekeningen [1909]-1944 8 bladen
Schaal 1:100-1200
Overgebleven originelen, ondernummering: 2/3/4/5/6/7/8
- 447.1** Tekening 1
Dit stuk is alleen als substituut op microfiche bewaard gebleven.
- 447.2** Tekening 2
Dit stuk is als origineel bewaard gebleven.
- 447.3** Tekening 3
Dit stuk is als origineel bewaard gebleven.
- 447.4** Tekening 4
Dit stuk is als origineel bewaard gebleven.
- 447.5** Tekening 5
Dit stuk is als origineel bewaard gebleven.
- 447.6** Tekening 6
Dit stuk is als origineel bewaard gebleven.
- 447.7** Tekening 7
Dit stuk is als origineel bewaard gebleven.
- 447.8** Tekening 8
Dit stuk is als origineel bewaard gebleven.

Grafelijke Zalen / Ridderzaal / Hofzaal

Zie ook inv.nr. 427.

- 448.1-448.40** Opmetingstekeningen, C. Muysken, D.E.C. Knuttel, M.A. Verbraak e.a. 40 bladen
[ca. 1900]-1945
Schaal 1:10-1:100
Zie ook fotoverzameling inv.nrs. 1632 en 1633.
Overgebleven originelen, ondernummering:
1/3/7/9/21/22/23/24/25/26/27/28/29/30/31/32/33/35/37/38
- 448.1** Tekening 1
Dit stuk is als origineel bewaard gebleven.
- 448.2** Tekening 2
Dit stuk is alleen als substituut op microfiche bewaard gebleven.
- 448.3** Tekening 3
Dit stuk is als origineel bewaard gebleven.
- 448.4** Reconstructietekening van middeleeuwse situatie in perspectief
Dit stuk is alleen als substituut op microfiche bewaard gebleven.
- 448.5** Tekening 5
Dit stuk is alleen als substituut op microfiche bewaard gebleven.
- 448.6** Tekening 6
Dit stuk is alleen als substituut op microfiche bewaard gebleven.
- 448.7** Tekening 7
Dit stuk is als origineel bewaard gebleven.
- 448.8** Tekening 8
Dit stuk is alleen als substituut op microfiche bewaard gebleven.
- 448.9** Tekening 9
Dit stuk is als origineel bewaard gebleven.
- 448.10** Tekening 10
Dit stuk is alleen als substituut op microfiche bewaard gebleven.
- 448.11** Tekening 11
Dit stuk is alleen als substituut op microfiche bewaard gebleven.
- 448.12** Tekening 12
Dit stuk is alleen als substituut op microfiche bewaard gebleven.
- 448.13** Tekening 13
Dit stuk is alleen als substituut op microfiche bewaard gebleven.
- 448.14** Tekening 14
Dit stuk is alleen als substituut op microfiche bewaard gebleven.

- 448.15** Tekening 15
Dit stuk is alleen als substituut op microfiche bewaard gebleven.
- 448.16** Tekening 16
Dit stuk is alleen als substituut op microfiche bewaard gebleven.
- 448.17** Tekening 17
Dit stuk is alleen als substituut op microfiche bewaard gebleven.
- 448.18** Tekening 18
Dit stuk is alleen als substituut op microfiche bewaard gebleven.
- 448.19** Tekening 19
Dit stuk is alleen als substituut op microfiche bewaard gebleven.
- 448.20** Tekening 20
Dit stuk is alleen als substituut op microfiche bewaard gebleven.
- 448.21** Tekening 21
Dit stuk is als origineel bewaard gebleven.
- 448.22** Tekening 22
Dit stuk is als origineel bewaard gebleven.
- 448.23** Tekening 23
Dit stuk is als origineel bewaard gebleven.
- 448.24** Tekening 24
Dit stuk is als origineel bewaard gebleven.
- 448.25** Tekening 25
Dit stuk is als origineel bewaard gebleven.
- 448.26** Tekening 26
Dit stuk is als origineel bewaard gebleven.
- 448.27** Tekening 27
Dit stuk is als origineel bewaard gebleven.
- 448.28** Tekening 28
Dit stuk is als origineel bewaard gebleven.
- 448.29** Tekening 29
Dit stuk is als origineel bewaard gebleven.
- 448.30** Tekening 30
Dit stuk is als origineel bewaard gebleven.
- 448.31** Tekening 31
Dit stuk is als origineel bewaard gebleven.
- 448.32** Tekening 32
Dit stuk is als origineel bewaard gebleven.
- 448.33** Tekening 33
Dit stuk is als origineel bewaard gebleven.
- 448.34** Tekening 34
Dit stuk is alleen als substituut op microfiche bewaard gebleven.
- 448.35** Tekening 35
Dit stuk is als origineel bewaard gebleven.
- 448.36** Tekening 36
Dit stuk is alleen als substituut op microfiche bewaard gebleven.
- 448.37** Tekening 37
Dit stuk is als origineel bewaard gebleven.
- 448.38** Tekening 38
Dit stuk is als origineel bewaard gebleven.
- 448.39** Tekening 39
Dit stuk is alleen als substituut op microfiche bewaard gebleven.
- 448.40** Tekening 40
Dit stuk is alleen als substituut op microfiche bewaard gebleven.

- 449.1-449.2** Tekeningen van de kap, J. Craner
1859
Schaal 1:50-1:100
Kopieën.
Overgebleven originelen, ondernummering: 1/2
449.1 Tekening 1

- 449.2** Dit stuk is als origineel bewaard gebleven.
Tekening 2
Dit stuk is als origineel bewaard gebleven.
- 450.1-450.4** Middenpoort (Binnenpoort) / Haagtoren - Ontwerptekeningen tot wijziging, C. Muysken, D.E.C. Knuttel
1900 4 bladen
Schaal 1:50-1:100
Overgebleven originelen, ondernummering: 2
- 450.1** **Tekening 1**
Dit stuk is alleen als substituut op microfiche bewaard gebleven.
- 450.2** **Tekening 2**
Dit stuk is als origineel bewaard gebleven.
- 450.3** **Tekening 3**
Dit stuk is alleen als substituut op microfiche bewaard gebleven.
- 450.4** **Tekening 4**
Dit stuk is alleen als substituut op microfiche bewaard gebleven.
- 451.1** Poorten| - Opmetingstekeningen van de poortdoorgangen
[ca. 1930] 1 blad
Schaal 1:50
Dit stuk is alleen als substituut op microfiche bewaard gebleven.
- 452.1** Fontein - Ontwerptekening voor de aanleg van de fundering
1884 1 blad
Schaal 1:20
Hoort bij brief van de Rijksbouwmeester van het 2de district, J.P.E. Hoeufft, van 11 juni 1884 nr. 1399.
Overgebleven originelen, ondernummering: 1
Dit stuk is als origineel bewaard gebleven.
- 453.1** Lantaarnpaal - Ontwerptekening
[ca. 1885] 1 blad
Schaal 1:20
Overgebleven originelen, ondernummering: 1
Dit stuk is als origineel bewaard gebleven.
- 454.1** Tribunes - Tekening van de opstelling t.b.v. een openluchtspel
[ca. 1930] 1 blad
Schaal [ca. 1:100]
Overgebleven originelen, ondernummering: 1
Dit stuk is als origineel bewaard gebleven.
- 455.1** Schavot met valluik - Ontwerptekening voor de bouw, G.T. Bronken
1858 1 blad
Schaal 1:10-1:50
Overgebleven originelen, ondernummering: 1
Dit stuk is als origineel bewaard gebleven.

Nieuwbouwplannen / Prijsvragen, 19de eeuw

- 456.1** Ontwerptekening voor de bouw van een nieuwe zaal voor de vergadering van de Provinciale Staten van Zuid-Holland en voor de sectie kamers van de Eerste Kamer, J. Craner
1849 1 blad
Schaal [ca. 1:150]
Overgebleven originelen, ondernummering: 1
Dit stuk is als origineel bewaard gebleven.

- 457.1** Plattegrond gemaakt voor de vervanging van de gebouwen aan het Binnenhof e.o. 1858 1 blad
Schaal 1:500
Overgebleven originelen, ondernummering: 1
Dit stuk is als origineel bewaard gebleven.
- 458.1-458.4** Ontwerptekeningen voor de bouw behorende bij de prijsvraag voor een nieuw paleis voor de vergaderingen van de beide kamers der Staten-Generaal, Emil Lange [1864-1865] 4 bladen
Schaal 1:200
Motto: Die Kunst adelt das Werk.
Zie ook fotoverzameling inv.nr. 1630. Zie ook archief Binnenlandse Zaken 3de afdeling Waterstaat 1830-1877, dossier 53, code 2.04.07.02 inv.nr. 2938 (2de afdeling ARA) en dossier 353 inv.nr. 1963 (idem).
Overgebleven originelen, ondernummering: 1/2/3/4
- 458.1** Tekening 1
Dit stuk is als origineel bewaard gebleven.
- 458.2** Tekening 2
Dit stuk is als origineel bewaard gebleven.
- 458.3** Tekening 3
Dit stuk is als origineel bewaard gebleven.
- 458.4** Tekening 4
Dit stuk is als origineel bewaard gebleven.
- 459.1** Ontwerptekening, plattegrond, voor de bouw van nieuwe regeringsgebouwen aan het Binnenhof [ca. 1863] 1 blad
Schaal 1:500
Behoort vermoedelijk bij een ingezonden prijsvraagontwerp.
Overgebleven originelen, ondernummering: 1
Dit stuk is als origineel bewaard gebleven.
- 460.1-460.6** Ontwerptekeningen voor de bouw van nieuwe regeringsgebouwen, J. Craner [ca. 1865] 6 bladen
Schaal 1:100-1:300
Voor zover bekend dong dit ontwerp niet mee naar de prijsvraag van 1863.
Overgebleven originelen, ondernummering: 1/2/3/4/5/6
- 460.1** Tekening 1
Dit stuk is als origineel bewaard gebleven.
- 460.2** Tekening 2
Dit stuk is als origineel bewaard gebleven.
- 460.3** Tekening 3
Dit stuk is als origineel bewaard gebleven.
- 460.4** Tekening 4
Dit stuk is als origineel bewaard gebleven.
- 460.5** Tekening 5
Dit stuk is als origineel bewaard gebleven.
- 460.6** Tekening 6
Dit stuk is als origineel bewaard gebleven.
- 461.1-461.3** Ontwerptekeningen, plattegronden, voor de bouw van een paleis voor de Staten-Generaal der Nederlanden, W.N. Rose, J.F. Metzelaar, A.N. Godefroij 1866 3 bladen
Schaal 1:100
Opdracht van de Minister van Binnenlandse Zaken van 26 maart 1866 nr. 312.
Overgebleven originelen, ondernummering: 1/2/3
- 461.1** Tekening 1
Dit stuk is als origineel bewaard gebleven.

- 461.2** Tekening 2
Dit stuk is als origineel bewaard gebleven.
- 461.3** Tekening 3
Dit stuk is als origineel bewaard gebleven.

462.1-462.4 Ontwerptekeningen, plattegronden, voor de verbouw van het Binnenhof en de voltooiing van de gebouwen aan het Plein [1867] 4 bladen

Schaal [ca. 1:150]-1:500

Afwijkend van het door Mazel ingediende ontwerp; zie inv.nr. 463.

Overgebleven originelen, ondernummering: 1/3/4

- 462.1** Tekening 1
Dit stuk is als origineel bewaard gebleven.
- 462.2** Tekening 2
Dit stuk is alleen als substituuut op microfiche bewaard gebleven.
- 462.3** Tekening 3
Dit stuk is als origineel bewaard gebleven.
- 462.4** Tekening 4
Dit stuk is als origineel bewaard gebleven.

463.1-463.11

Ontwerptekeningen, plattegronden, voor de verbouw van het Binnenhof en de voltooiing van de gebouwen aan het plein, L.H.J.J. Mazel 1869 11 bladen

Schaal 1:200-1:500

Deels behorende bij de brief van Mazel van 31 maart 1869 nr. 33.

Overgebleven originelen, ondernummering: 1/2/3/4/5/6/7/8/9/10/11

- 463.1** Tekening 1
Dit stuk is als origineel bewaard gebleven.
- 463.2** Tekening 2
Dit stuk is als origineel bewaard gebleven.
- 463.3** Tekening 3
Dit stuk is als origineel bewaard gebleven.
- 463.4** Tekening 4
Dit stuk is als origineel bewaard gebleven.
- 463.5** Tekening 5
Dit stuk is als origineel bewaard gebleven.
- 463.6** Tekening 6
Dit stuk is als origineel bewaard gebleven.
- 463.7** Tekening 7
Dit stuk is als origineel bewaard gebleven.
- 463.8** Tekening 8
Dit stuk is als origineel bewaard gebleven.
- 463.9** Tekening 9
Dit stuk is als origineel bewaard gebleven.
- 463.10** Tekening 10
Dit stuk is als origineel bewaard gebleven.
- 463.11** Tekening 11
Dit stuk is als origineel bewaard gebleven.

464.1-464.3 Ontwerptekening voor de bouw van een nieuw parlamentsgebouw, E. Gugel, [L.H.J.J. Mazel] [1870] 3 bladen

Schaal 1:100

Overgebleven originelen, ondernummering: 1/2/3

- 464.1** Tekening 1
Dit stuk is als origineel bewaard gebleven.
- 464.2** Tekening 2
Dit stuk is als origineel bewaard gebleven.

464.3 Tekening 3
Dit stuk is als origineel bewaard gebleven.

465.1-465.2 Ontwerptekeningen voor de bouw van een Paleis voor de Staten-Generaal, ministeries enz., op de plaats van het Binnenhof e.o., B. Brouwer
1876 2 bladen
Schaal 1:1000
Overgebleven originelen, ondernummering: 1/2

465.1 Tekening 1
Dit stuk is als origineel bewaard gebleven.

465.2 Tekening 2
Dit stuk is als origineel bewaard gebleven.

466.1-466.6 Ontwerptekeningen voor de bouw van een gebouw van de Tweede Kamer, de Raad van State en een departement van Buitenlandse Zaken en opmetingstekeningen van het gebied aan de zuid-oostzijde van het Binnenhof
1885 6 bladen
Schaal 1:200-1:1250
Horen bij brief van de Rijksbouwmeester van het 2de district, 17 december 1885 nr. 2482.
Overgebleven originelen, ondernummering: 1/2/3/4/5/6

466.1 Tekening 1
Dit stuk is als origineel bewaard gebleven.

466.2 Tekening 2
Dit stuk is als origineel bewaard gebleven.

466.3 Tekening 3
Dit stuk is als origineel bewaard gebleven.

466.4 Tekening 4
Dit stuk is als origineel bewaard gebleven.

466.5 Tekening 5
Dit stuk is als origineel bewaard gebleven.

466.6 Tekening 6
Dit stuk is als origineel bewaard gebleven.

Nieuwbouwplannen voor de Staten-Generaal en prijsvragen, [ca. 1915]

467.1-467.6 Ontwerptekeningen voor de bouw, (bureau-) D.E.C. Knuttel
[1913-1914] 6 bladen
Schaal [1:50-1:100]
Behoren bij schrijven van de Rijksbouwmeester van het 2de district van 29 januari 1914, nr. 576 / Waterstaat, dossier 353.

467.1 Tekening 1
Dit stuk is alleen als substituuut op microfiche bewaard gebleven.

467.2 Tekening 2
Dit stuk is alleen als substituuut op microfiche bewaard gebleven.

467.3 Tekening 3
Dit stuk is alleen als substituuut op microfiche bewaard gebleven.

467.4 Tekening 4
Dit stuk is alleen als substituuut op microfiche bewaard gebleven.

467.5 Tekening 5
Dit stuk is alleen als substituuut op microfiche bewaard gebleven.

467.6 Tekening 6
Dit stuk is alleen als substituuut op microfiche bewaard gebleven.

468.1-468.3 Ontwerptekeningen, plattegronden, voor de bouw van een nieuw gebouw voor de Staten-Generaal, G. Friedhoff
[ca. 1915] 3 bladen
Schaal 1:200
Betreft vermoedelijk een prijsvraag-ontwerp van de gehouden wedstrijd binnen het bureau van Rijksbouwmeester Knuttel, als voorbereiding van de prijsvraag van 1920.

Overgebleven originelen, ondernummering: 1/2/3

- 468.1** Tekening 1
Dit stuk is als origineel bewaard gebleven.
- 468.2** Tekening 2
Dit stuk is als origineel bewaard gebleven.
- 468.3** Tekening 3
Dit stuk is als origineel bewaard gebleven.

Prijsvraag van 1920

Het betreft de originelen van de gedrukte uitgave uit 1921. De ontwerpen van J. Stuyt en J. Limburg zijn in het bezit van het Nederlands Architectuur Instituut. Het ontwerp van H.P. Berlage is tot op heden zoek.

Zie voor de voorbereiding van de prijsvraag het archief Ministerie van Waterstaat 1906-1945 (2.16.05) dossier 353, 1913-1914.

- 469.1-469.6** Ontwerptekeningen voor de bouw horende bij de prijsvraag van 1920, K.P.C. de Bazel
[1920] 5 bladen, 1 katern
Schaal 1:100
Met toelichting.
Overgebleven originelen, ondernummering: 1/2/3/4/5/6
- 469.1** Tekening 1
Dit stuk is als origineel bewaard gebleven.
- 469.2** Tekening 2
Dit stuk is als origineel bewaard gebleven.
- 469.3** Tekening 3
Dit stuk is als origineel bewaard gebleven.
- 469.4** Tekening 4
Dit stuk is als origineel bewaard gebleven.
- 469.5** Tekening 5
Dit stuk is als origineel bewaard gebleven.
- 469.6** Tekening 6
Dit stuk is als origineel bewaard gebleven.
- 470.1-470.6** Ontwerptekeningen voor de bouw horende bij de prijsvraag van 1920, Ed. Cuypers
[1920] 5 bladen, 1 katern
Schaal 1:100
Met toelichting.
Overgebleven originelen, ondernummering: 1/2
- 470.1** Tekening 1
Dit stuk is als origineel bewaard gebleven.
- 470.2** Tekening 2
Dit stuk is als origineel bewaard gebleven.
- 470.3** Tekening 3
Dit stuk is alleen als substituut op microfiche bewaard gebleven.
- 470.4** Tekening 4
Dit stuk is alleen als substituut op microfiche bewaard gebleven.
- 470.5** Tekening 5
Dit stuk is alleen als substituut op microfiche bewaard gebleven.
- 470.6** Tekening 6
Dit stuk is alleen als substituut op microfiche bewaard gebleven.

- 471.1-471.42** Ontwerptekeningen voor de bouw horende bij de prijsvraag van 1920, Bureau Rijksbouwmeester D.E.C. Knuttel, ontwerp van C.G. Bremer en J.R. Prent
[1920] 42 bladen
Schaal 1:100
Met toelichting.
Overgebleven originelen, ondernummering: 1/2/3/4/5/11/18/23/24/25/26/27/32/37

- 471.1** Tekening 1
Dit stuk is als origineel bewaard gebleven.
- 471.2** Tekening 2
Dit stuk is als origineel bewaard gebleven.
- 471.3** Tekening 3
Dit stuk is als origineel bewaard gebleven.
- 471.4** Tekening 4
Dit stuk is als origineel bewaard gebleven.
- 471.5** Tekening 5
Dit stuk is alleen als substituut op microfiche bewaard gebleven.
- 471.6** Tekening 6
Dit stuk is alleen als substituut op microfiche bewaard gebleven.
- 471.7** Tekening 7
Dit stuk is alleen als substituut op microfiche bewaard gebleven.
- 471.8** Tekening 8
Dit stuk is alleen als substituut op microfiche bewaard gebleven.
- 471.9** Tekening 9
Dit stuk is alleen als substituut op microfiche bewaard gebleven.
- 471.10** Tekening 10
Dit stuk is alleen als substituut op microfiche bewaard gebleven.
- 471.11** Tekening 11
Dit stuk is als origineel bewaard gebleven.
- 471.12** Tekening 12
Dit stuk is alleen als substituut op microfiche bewaard gebleven.
- 471.13** Tekening 13
Dit stuk is alleen als substituut op microfiche bewaard gebleven.
- 471.14** Tekening 14
Dit stuk is alleen als substituut op microfiche bewaard gebleven.
- 471.15** Tekening 15
Dit stuk is alleen als substituut op microfiche bewaard gebleven.
- 471.16** Tekening 16
Dit stuk is alleen als substituut op microfiche bewaard gebleven.
- 471.17** Tekening 17
Dit stuk is alleen als substituut op microfiche bewaard gebleven.
- 471.18** Tekening 18
Dit stuk is als origineel bewaard gebleven.
- 471.19** Tekening 19
Dit stuk is alleen als substituut op microfiche bewaard gebleven.
- 471.20** Tekening 20
Dit stuk is alleen als substituut op microfiche bewaard gebleven.
- 471.21** Tekening 21
Dit stuk is alleen als substituut op microfiche bewaard gebleven.
- 471.22** Tekening 22
Dit stuk is alleen als substituut op microfiche bewaard gebleven.
- 471.23** Tekening 23
Dit stuk is als origineel bewaard gebleven.
- 471.24** Tekening 24
Dit stuk is als origineel bewaard gebleven.
- 471.25** Tekening 25
Dit stuk is als origineel bewaard gebleven.
- 471.26** Tekening 26
Dit stuk is als origineel bewaard gebleven.
- 471.27** Tekening 27
Dit stuk is als origineel bewaard gebleven.
- 471.28** Tekening 28
Dit stuk is alleen als substituut op microfiche bewaard gebleven.
- 471.29** Tekening 29
Dit stuk is alleen als substituut op microfiche bewaard gebleven.
- 471.30** Tekening 30

- 471.31** Dit stuk is alleen als substituut op microfiche bewaard gebleven.
Tekening 31
- 471.32** Dit stuk is alleen als substituut op microfiche bewaard gebleven.
Tekening 32
- 471.33** Dit stuk is als origineel bewaard gebleven.
Tekening 33
- 471.34** Dit stuk is alleen als substituut op microfiche bewaard gebleven.
Tekening 34
- 471.35** Dit stuk is alleen als substituut op microfiche bewaard gebleven.
Tekening 35
- 471.36** Dit stuk is alleen als substituut op microfiche bewaard gebleven.
Tekening 36
- 471.37** Dit stuk is alleen als substituut op microfiche bewaard gebleven.
Tekening 37
- 471.38** Dit stuk is als origineel bewaard gebleven.
Tekening 38
- 471.39** Dit stuk is alleen als substituut op microfiche bewaard gebleven.
Tekening 39
- 471.40** Dit stuk is alleen als substituut op microfiche bewaard gebleven.
Tekening 40
- 471.41** Dit stuk is alleen als substituut op microfiche bewaard gebleven.
Tekening 41
- 471.42** Dit stuk is alleen als substituut op microfiche bewaard gebleven.
Tekening 42

Binnenhof / Hofvijver en directe omgeving

Zie ook inv.nr. 427. Zie ook fotoverzameling inv.nr. 1639.

- 472.1-472.2** Ontwerptekeningen voor het dempen van de Hofbeek tussen de Hofvijver en het Spui
1868 2 bladen
Schaal 1:200
Overgebleven originelen, ondernummering: 1/2
- 472.1** Tekening 1
Dit stuk is als origineel bewaard gebleven.
- 472.2** Tekening 2
Dit stuk is als origineel bewaard gebleven.
- 473.1-473.6** Ontwerptekeningen voor de wijziging van het Binnenhofcomplex zijde Hofvijver
1909 6 bladen
Schaal [1:200]
Horen bij de voorstellen van de commissie van advies van de grafelijke zalen, juli 1909.
Zie ook het archief van het Ministerie van Waterstaat 1906-1929, inv.nr. 2496, index 1909, dossier 353 p.8.
Overgebleven originelen, ondernummering: 1/2/4/6
- 473.1** Tekening 1
Dit stuk is als origineel bewaard gebleven.
- 473.2** Tekening 2
Dit stuk is als origineel bewaard gebleven.
- 473.3** Tekening 3
Dit stuk is alleen als substituut op microfiche bewaard gebleven.
- 473.4** Tekening 4
Dit stuk is als origineel bewaard gebleven.
- 473.5** Tekening 5
Dit stuk is alleen als substituut op microfiche bewaard gebleven.
- 473.6** Tekening 6
Dit stuk is als origineel bewaard gebleven. Niet op microfiche.

- 474.1-474.2** Gezichten op het Binnenhof
[ca. 1915] 2 bladen
Schaal 1:400
Gemaakt na de verbouw van 1913.
Overgebleven originelen, ondernummering: 1/2
- 474.1** Tekening 1
Dit stuk is als origineel bewaard gebleven.
- 474.2** Tekening 2
Dit stuk is als origineel bewaard gebleven.
- 475.1-475.2** Ontwerptekeningen voor wijzigingen in verband met de aanleg van de Hofweg
[ca. 1912] 2 bladen
Schaal 1:200
Overgebleven originelen, ondernummering: 2
- 475.1** Tekening 1
Dit stuk is alleen als substituuat op microfiche bewaard gebleven.
- 475.2** Tekening 2
Dit stuk is als origineel bewaard gebleven.
- 476.1-476.10** Ontwerptekeningen voor de verbreding van de Hofweg en de aanleg van een
boven- en/of ondergrondse garage, tekeningen in perspectief 10 bladen
1936-1937
Geen schaal
Overgebleven originelen, ondernummering: 1/2/3/4/5/6/7/8/10
- 476.1** Tekening 1
Dit stuk is als origineel bewaard gebleven.
- 476.2** Tekening 2
Dit stuk is als origineel bewaard gebleven.
- 476.3** Tekening 3
Dit stuk is als origineel bewaard gebleven.
- 476.4** Tekening 4
Dit stuk is als origineel bewaard gebleven.
- 476.5** Tekening 5
Dit stuk is als origineel bewaard gebleven.
- 476.6** Tekening 6
Dit stuk is als origineel bewaard gebleven.
- 476.7** Tekening 7
Dit stuk is als origineel bewaard gebleven.
- 476.8** Tekening 8
Dit stuk is als origineel bewaard gebleven.
- 476.9** Tekening 9
Dit stuk is alleen als substituuat op microfiche bewaard gebleven.
- 476.10** Tekening 10
Dit stuk is als origineel bewaard gebleven.
- 477.1** Tekening van de gevelverlichting van het Binnenhofcomplex langs de Hofvijver
1930 1 blad
Schaal 1:200
Dit stuk is alleen als substituuat op microfiche bewaard gebleven.
- 478.1** Ontwerptekening voor de bouw van een roeiboort voor de Hofvijver
[ca. 1880] 1 blad
Schaal 1:10
Overgebleven originelen, ondernummering: 1
Dit stuk is als origineel bewaard gebleven.
- 479.1** Ontwerptekening voor de bouw van een pont in de Hofvijver ten behoeve van de
stoombrandspuit

[ca. 1880] 1 blad
Schaal [ca. 1:50]
Overgebleven originelen, ondernummering: 1
Dit stuk is als origineel bewaard gebleven.

480.1-480.10

Bleyenburg 7: Algemeen Rijksarchief - Ontwerptekeningen, schetsen en (detail-)tekeningen voor de bouw, J. van Lokhorst, J.J. Schlieker 10 bladen
1891-[ca. 1910]

Schaal 1:1-1:200

Horen bij brief van de Rijksbouwmeester in het 2de district van 5 augustus 1891 nr. 1861, exhibitum 12 september 1894, nr. 46 W.III.

Zie ook het archief van het Ministerie van Waterstaat, Handel en Nijverheid 1877-1905, doosnr. 1819, exhibitum 13 september 1894 litt. J. en doosnr. 2264, register 1894 p.59. Zie ook het tekeningenarchief 4.BDB.

Overgebleven originelen, ondernummering: 1/4/5/6/7/8/9

480.1 Tekening 1

Dit stuk is als origineel bewaard gebleven.

480.2 Tekening 2

Dit stuk is alleen als substituuat op microfiche bewaard gebleven.

480.3 Tekening 3

Dit stuk is alleen als substituuat op microfiche bewaard gebleven.

480.4 Tekening 4

Dit stuk is als origineel bewaard gebleven.

480.5 Tekening 5

Dit stuk is als origineel bewaard gebleven.

480.6 Tekening 6

Dit stuk is als origineel bewaard gebleven.

480.7 Tekening 7

Dit stuk is als origineel bewaard gebleven.

480.8 Tekening 8

Dit stuk is als origineel bewaard gebleven.

480.9 Tekening 9

Dit stuk is als origineel bewaard gebleven.

480.10 Tekening 10

Dit stuk is alleen als substituuat op microfiche bewaard gebleven.

BUITENHOF: GEVANGENPOORT

481.1 Opmetingstekening 1 blad
[ca. 1850]
Schaal 1:125
Overgebleven originelen, ondernummering: 1
Dit stuk is als origineel bewaard gebleven.

482.1-482.25

Tekeningen voor restauratie en verbouw, [J. van Lokhorst] 25 bladen
[ca. 1870]-1878

Schaal 1:50-1:1250

Betreft o.a. de oorspronkelijke opmetingstekeningen voor de rijksadviseur voor de monumenten van geschiedenis en kunst V. de Stuers; o.a. bijlage bij 30 november 1878 nr. 51 K & W.

Overgebleven originelen, ondernummering:

1/2/3/4/5/6/7/8/9/10/11/12/13/14/15/16/17/18/19/20/21/22/23/24

482.1 Tekening 1

Dit stuk is als origineel bewaard gebleven.

482.2 Tekening 2

Dit stuk is als origineel bewaard gebleven.

482.3 Tekening 3

Dit stuk is als origineel bewaard gebleven.

- 482.4** Tekening 4
Dit stuk is als origineel bewaard gebleven.
- 482.5** Tekening 5
Dit stuk is als origineel bewaard gebleven.
- 482.6** Tekening 6
Dit stuk is als origineel bewaard gebleven.
- 482.7** Tekening 7
Dit stuk is als origineel bewaard gebleven.
- 482.8** Tekening 8
Dit stuk is als origineel bewaard gebleven.
- 482.9** Tekening 9
Dit stuk is als origineel bewaard gebleven.
- 482.10** Tekening 10
Dit stuk is als origineel bewaard gebleven.
- 482.11** Tekening 11
Dit stuk is als origineel bewaard gebleven.
- 482.12** Tekening 12
Dit stuk is als origineel bewaard gebleven.
- 482.13** Tekening 13
Dit stuk is als origineel bewaard gebleven.
- 482.14** Tekening 14
Dit stuk is als origineel bewaard gebleven.
- 482.15** Tekening 15
Dit stuk is als origineel bewaard gebleven.
- 482.16** Tekening 16
Dit stuk is als origineel bewaard gebleven.
- 482.17** Tekening 17
Dit stuk is als origineel bewaard gebleven.
- 482.18** Tekening 18
Dit stuk is als origineel bewaard gebleven.
- 482.19** Tekening 19
Dit stuk is als origineel bewaard gebleven.
- 482.20** Tekening 20
Dit stuk is als origineel bewaard gebleven.
- 482.21** Tekening 21
Dit stuk is als origineel bewaard gebleven.
- 482.22** Tekening 22
Dit stuk is als origineel bewaard gebleven.
- 482.23** Tekening 23
Dit stuk is als origineel bewaard gebleven.
- 482.24** Tekening 24
Dit stuk is als origineel bewaard gebleven.
- 482.25** Tekening 25
Dit stuk is alleen als substituuat op microfiche bewaard gebleven.

483.1-483.30

Opmetingstekeningen en tekeningen voor een restauratie
[ca. 1880-ca. 1935]

Schaal 1:1-1:100

Overgebleven originelen, ondernummering: 1/2/3/4/5/6/7/18/19/24/25/26

30 bladen

- 483.1** Tekening 1
Dit stuk is als origineel bewaard gebleven.
- 483.2** Tekening 2
Dit stuk is als origineel bewaard gebleven.
- 483.3** Tekening 3
Dit stuk is als origineel bewaard gebleven.
- 483.4** Tekening 4
Dit stuk is als origineel bewaard gebleven.
- 483.5** Tekening 5

- 483.6** Dit stuk is als origineel bewaard gebleven.
Tekening 6
- 483.7** Dit stuk is als origineel bewaard gebleven.
Tekening 7
- 483.8** Dit stuk is als origineel bewaard gebleven.
Tekening 8
- 483.9** Dit stuk is alleen als substituut op microfiche bewaard gebleven.
Tekening 9
- 483.10** Dit stuk is alleen als substituut op microfiche bewaard gebleven.
Tekening 10
- 483.11** Dit stuk is alleen als substituut op microfiche bewaard gebleven.
Tekening 11
- 483.12** Dit stuk is alleen als substituut op microfiche bewaard gebleven.
Tekening 12
- 483.13** Dit stuk is alleen als substituut op microfiche bewaard gebleven.
Tekening 13
- 483.14** Dit stuk is alleen als substituut op microfiche bewaard gebleven.
Tekening 14
- 483.15** Dit stuk is alleen als substituut op microfiche bewaard gebleven.
Tekening 15
- 483.16** Dit stuk is alleen als substituut op microfiche bewaard gebleven.
Tekening 16
- 483.17** Dit stuk is alleen als substituut op microfiche bewaard gebleven.
Tekening 17
- 483.18** Dit stuk is als origineel bewaard gebleven.
Tekening 18
- 483.19** Dit stuk is als origineel bewaard gebleven.
Tekening 19
- 483.20** Dit stuk is alleen als substituut op microfiche bewaard gebleven.
Tekening 20
- 483.21** Dit stuk is alleen als substituut op microfiche bewaard gebleven.
Tekening 21
- 483.22** Dit stuk is alleen als substituut op microfiche bewaard gebleven.
Tekening 22
- 483.23** Dit stuk is alleen als substituut op microfiche bewaard gebleven.
Tekening 23
- 483.24** Dit stuk is als origineel bewaard gebleven.
Tekening 24
- 483.25** Dit stuk is als origineel bewaard gebleven.
Tekening 25
- 483.26** Dit stuk is als origineel bewaard gebleven.
Tekening 26
- 483.27** Dit stuk is alleen als substituut op microfiche bewaard gebleven.
Tekening 27
- 483.28** Dit stuk is alleen als substituut op microfiche bewaard gebleven.
Tekening 28
- 483.29** Dit stuk is alleen als substituut op microfiche bewaard gebleven.
Tekening 29
- 483.30** Dit stuk is alleen als substituut op microfiche bewaard gebleven.
Tekening 30

484.1-484.27

Tekeningen voor een restauratie

[ca. 1935]-1943

Schaal 1:1-1:50

Met op transparant papier gewreven van de muren overgenomen graffiti.

Overgebleven originelen, ondernummering: 6/27

484.1 Tekening 1

27 bladen

- 484.2** Dit stuk is alleen als substituut op microfiche bewaard gebleven.
Tekening 2
- 484.3** Dit stuk is alleen als substituut op microfiche bewaard gebleven.
Tekening 3
- 484.4** Dit stuk is alleen als substituut op microfiche bewaard gebleven.
Tekening 4
- 484.5** Dit stuk is alleen als substituut op microfiche bewaard gebleven.
Tekening 5
- 484.6** Dit stuk is alleen als substituut op microfiche bewaard gebleven.
Tekening 6
- 484.7** Dit stuk is als origineel bewaard gebleven.
Tekening 7
- 484.8** Dit stuk is alleen als substituut op microfiche bewaard gebleven.
Tekening 8
- 484.9** Dit stuk is alleen als substituut op microfiche bewaard gebleven.
Tekening 9
- 484.10** Dit stuk is alleen als substituut op microfiche bewaard gebleven.
Tekening 10
- 484.11** Dit stuk is alleen als substituut op microfiche bewaard gebleven.
Tekening 11
- 484.12** Dit stuk is alleen als substituut op microfiche bewaard gebleven.
Tekening 12
- 484.13** Dit stuk is alleen als substituut op microfiche bewaard gebleven.
Tekening 13
- 484.14** Dit stuk is alleen als substituut op microfiche bewaard gebleven.
Tekening 14
- 484.15** Dit stuk is alleen als substituut op microfiche bewaard gebleven.
Tekening 15
- 484.16** Dit stuk is alleen als substituut op microfiche bewaard gebleven.
Tekening 16
- 484.17** Dit stuk is alleen als substituut op microfiche bewaard gebleven.
Tekening 17
- 484.18** Dit stuk is alleen als substituut op microfiche bewaard gebleven.
Tekening 18
- 484.19** Dit stuk is alleen als substituut op microfiche bewaard gebleven.
Tekening 19
- 484.20** Dit stuk is alleen als substituut op microfiche bewaard gebleven.
Tekening 20
- 484.21** Dit stuk is alleen als substituut op microfiche bewaard gebleven.
Tekening 21
- 484.22** Dit stuk is alleen als substituut op microfiche bewaard gebleven.
Tekening 22
- 484.23** Dit stuk is alleen als substituut op microfiche bewaard gebleven.
Tekening 23
- 484.24** Dit stuk is alleen als substituut op microfiche bewaard gebleven.
Tekening 24
- 484.25** Dit stuk is alleen als substituut op microfiche bewaard gebleven.
Tekening 25
- 484.26** Dit stuk is alleen als substituut op microfiche bewaard gebleven.
Tekening 26
- 484.27** Dit stuk is alleen als substituut op microfiche bewaard gebleven.
Tekening 27
- Dit stuk is als origineel bewaard gebleven.

- 485.1-485.4** Buitenhof 37: Hypotheek- en kadastrergebouw - Opmetingstekeningen
1944
Schaal 1:20-1:1250
Overgebleven originelen, ondernummering: 1/2/3/4
485.1 Tekening 1

- 485.2** Dit stuk is als origineel bewaard gebleven.
Tekening 2
- 485.2A** Dit stuk is als origineel bewaard gebleven.
Tekening 2A
- 485.3** Dit stuk is alleen als substituut op microfiche bewaard gebleven.
Tekening 3
- 485.4** Dit stuk is als origineel bewaard gebleven.
Tekening 4
- Dit stuk is als origineel bewaard gebleven.

486.1-486.13

Buitenhof 37-38 - Opmetingen

1938

13 bladen

Schaal [ca. 1:1-ca. 1:10]

Overgebleven originelen, ondernummering: 1/2/3/4/5/6/7/8/9/10/11/12/13

- 486.1** Tekening 1
Dit stuk is als origineel bewaard gebleven.
- 486.2** Tekening 2
Dit stuk is als origineel bewaard gebleven.
- 486.3** Tekening 3
Dit stuk is als origineel bewaard gebleven.
- 486.4** Tekening 4
Dit stuk is als origineel bewaard gebleven.
- 486.5** Tekening 5
Dit stuk is als origineel bewaard gebleven.
- 486.6** Tekening 6
Dit stuk is als origineel bewaard gebleven.
- 486.7** Tekening 7
Dit stuk is als origineel bewaard gebleven.
- 486.8** Tekening 8
Dit stuk is als origineel bewaard gebleven.
- 486.9** Tekening 9
Dit stuk is als origineel bewaard gebleven.
- 486.10** Tekening 10
Dit stuk is als origineel bewaard gebleven.
- 486.11** Tekening 11
Dit stuk is als origineel bewaard gebleven.
- 486.12** Tekening 12
Dit stuk is als origineel bewaard gebleven.
- 486.13** Tekening 13
Dit stuk is als origineel bewaard gebleven.

487.1-487.6 Buitenhof 34/38: Valkhuis - Opmetingstekeningen

[ca. 1880]-1944

6 bladen

Schaal 1:50-1:1250

Overgebleven originelen, ondernummering: 4/5/6

- 487.1** Tekening 1
Dit stuk is alleen als substituut op microfiche bewaard gebleven.
- 487.2** Tekening 2
Dit stuk is alleen als substituut op microfiche bewaard gebleven.
- 487.3** Tekening 3
Dit stuk is alleen als substituut op microfiche bewaard gebleven.
- 487.4** Tekening 4
Dit stuk is als origineel bewaard gebleven.
- 487.5** Tekening 5
Dit stuk is als origineel bewaard gebleven.
- 487.6** Tekening 6
Dit stuk is als origineel bewaard gebleven.

488.1-488.24

Buitenom 212-214: Gebouw Centraal - Bestektekeningen voor uitbreiding en revisietekeningen

1934-1936

24 bladen

Schaal 1:20-1:500

Bestektekeningen horen bij bestek nr. 7 1934.

- 488.1** Tekening 1
Dit stuk is alleen als substituuat op microfiche bewaard gebleven.
- 488.2** Tekening 2
Dit stuk is alleen als substituuat op microfiche bewaard gebleven.
- 488.3** Tekening 3
Dit stuk is alleen als substituuat op microfiche bewaard gebleven.
- 488.4** Tekening 4
Dit stuk is alleen als substituuat op microfiche bewaard gebleven.
- 488.5** Tekening 5
Dit stuk is alleen als substituuat op microfiche bewaard gebleven.
- 488.6** Tekening 6
Dit stuk is alleen als substituuat op microfiche bewaard gebleven.
- 488.7** Tekening 7
Dit stuk is alleen als substituuat op microfiche bewaard gebleven.
- 488.8** Tekening 8
Dit stuk is alleen als substituuat op microfiche bewaard gebleven.
- 488.9** Tekening 9
Dit stuk is alleen als substituuat op microfiche bewaard gebleven.
- 488.10** Tekening 10
Dit stuk is alleen als substituuat op microfiche bewaard gebleven.
- 488.11** Tekening 11
Dit stuk is alleen als substituuat op microfiche bewaard gebleven.
- 488.12** Tekening 12
Dit stuk is alleen als substituuat op microfiche bewaard gebleven.
- 488.13** Tekening 13
Dit stuk is alleen als substituuat op microfiche bewaard gebleven.
- 488.14** Tekening 14
Dit stuk is alleen als substituuat op microfiche bewaard gebleven.
- 488.15** Tekening 15
Dit stuk is alleen als substituuat op microfiche bewaard gebleven.
- 488.16** Tekening 16
Dit stuk is alleen als substituuat op microfiche bewaard gebleven.
- 488.17** Tekening 17
Dit stuk is alleen als substituuat op microfiche bewaard gebleven.
- 488.18** Tekening 18
Dit stuk is alleen als substituuat op microfiche bewaard gebleven.
- 488.19** Tekening 19
Dit stuk is alleen als substituuat op microfiche bewaard gebleven.
- 488.20** Tekening 20
Dit stuk is alleen als substituuat op microfiche bewaard gebleven.
- 488.21** Tekening 21
Dit stuk is alleen als substituuat op microfiche bewaard gebleven.
- 488.22** Tekening 22
Dit stuk is alleen als substituuat op microfiche bewaard gebleven.
- 488.23** Tekening 23
Dit stuk is alleen als substituuat op microfiche bewaard gebleven.
- 488.24** Tekening 24
Dit stuk is alleen als substituuat op microfiche bewaard gebleven.

489.1-489.2 Carnegieplein 2: Vredespaleis - Revisietekeningen

[ca. 1914]

2 bladen

Schaal 1:100

- 489.1** Tekening 1

- 489.2** Dit stuk is alleen als substituuat op microfiche bewaard gebleven.
Tekening 2
Dit stuk is alleen als substituuat op microfiche bewaard gebleven.
- 490.1-490.4** Casuariestraat 16 / Lange Houtstraat 11: Pensioenfonds voor Weduwen en Wezen van Burgerlijke Ambtenaren - Ontwerptekeningen voor de uitbreiding, M. de Zwart
1898 4 bladen
Schaal 1:50
Overgebleven originelen, ondernummering: 1/2/3/4
- 490.1** **Tekening 1**
Dit stuk is als origineel bewaard gebleven.
- 490.2** **Tekening 2**
Dit stuk is als origineel bewaard gebleven.
- 490.3** **Tekening 3**
Dit stuk is als origineel bewaard gebleven.
- 490.4** **Tekening 4**
Dit stuk is als origineel bewaard gebleven.
- 491.1** [Casuariestraat 38]: Huis van bewaring - Tekening van het rasterwerk van het spreekvertrek, S. Wijn
1915 1 blad
Schaal 1:1-1:20
Dit stuk is alleen als substituuat op microfiche bewaard gebleven.
- 492.1** Eisenhowerlaan 102 - Opmetingstekening
[ca. 1935] 1 blad
Schaal 1:100
Dit stuk is alleen als substituuat op microfiche bewaard gebleven.
- 493.1** Eisenhowerlaan 130: Villa - Ontwerptekening voor de bouw, Hoek & Wouters
1907 1 blad
Schaal 1:100
Dit stuk is alleen als substituuat op microfiche bewaard gebleven.
- 494.1-494.7** Eisenhowerlaan 132: Villa - Ontwerptekeningen voor de bouw en constructietekeningen, J. Mutters
1910 7 bladen
Schaal 1:100
Overgebleven originelen, ondernummering: 5
- 494.1** **Tekening 1**
Dit stuk is alleen als substituuat op microfiche bewaard gebleven.
- 494.2** **Tekening 2**
Dit stuk is alleen als substituuat op microfiche bewaard gebleven.
- 494.3** **Tekening 3**
Dit stuk is alleen als substituuat op microfiche bewaard gebleven.
- 494.4** **Tekening 4**
Dit stuk is alleen als substituuat op microfiche bewaard gebleven.
- 494.5** **Tekening 5**
Dit stuk is als origineel bewaard gebleven.
- 494.6** **Tekening 6**
Dit stuk is alleen als substituuat op microfiche bewaard gebleven.
- 494.7** **Tekening 7**
Dit stuk is alleen als substituuat op microfiche bewaard gebleven.
- 495.1-495.2** Fluwelen Burgwal: Algemene Landsdrukkerij met directeurswoning - Plattegronden
1892 2 bladen
Schaal 1:100
Horen bij brief van de Rijksbouwmeester in het 2de district van 7 december 1892 nr. 2514, exhibitum 8 december 1892 nr. 42 W IIIa.

Zie ook het archief van het Ministerie van Waterstaat, Handel en Nijverheid 1877-1905, doosnr. 1816, exhibitum 25 februari 1893 nr. 129 en doosnr. 2264, register 1892 p.62.

495.1 Tekening 1
Dit stuk is alleen als substituut op microfiche bewaard gebleven.

495.2 Tekening 2
Dit stuk is alleen als substituut op microfiche bewaard gebleven.

496.1-496.3 Fluwelen Burgwal 10-20: Staatsdrukkerij - Bestektekeningen voor de bouw [ca. 1915] 3 bladen

Schaal 1:100

Horen bij bestek nr. 73 [ca. 1915].

Overgebleven originelen, ondernummering: 1/2/3

496.1 Tekening 1
Dit stuk is als origineel bewaard gebleven.

496.2 Tekening 2
Dit stuk is als origineel bewaard gebleven.

496.3 Tekening 3
Dit stuk is als origineel bewaard gebleven.

497.1 Fluwelen Burgwal: Staatsspoorwegen - Plattegronden [ca. 1875] 1 blad

Schaal 1:100

Dit stuk is alleen als substituut op microfiche bewaard gebleven.

498.1-498.25 A. Goekooplaan 10: Villa Sorghvliet - Tekeningen van voor en na de restauratie, H.J. Dammerman Jr. 25 bladen

1919-1921

Schaal 1:50

Overgebleven originelen, ondernummering: 3/4/5/6/7/9/10/11/19/20/21/24/25

498.1 Tekening 1
Dit stuk is alleen als substituut op microfiche bewaard gebleven.

498.2 Tekening 2
Dit stuk is alleen als substituut op microfiche bewaard gebleven.

498.3 Tekening 3
Dit stuk is als origineel bewaard gebleven.

498.4 Tekening 4
Dit stuk is als origineel bewaard gebleven.

498.5 Tekening 5
Dit stuk is als origineel bewaard gebleven.

498.6 Tekening 6
Dit stuk is als origineel bewaard gebleven.

498.7 Tekening 7
Dit stuk is als origineel bewaard gebleven.

498.8 Tekening 8
Dit stuk is alleen als substituut op microfiche bewaard gebleven.

498.9 Tekening 9
Dit stuk is als origineel bewaard gebleven.

498.10 Tekening 10
Dit stuk is als origineel bewaard gebleven.

498.11 Tekening 11
Dit stuk is als origineel bewaard gebleven.

498.12 Tekening 12
Dit stuk is alleen als substituut op microfiche bewaard gebleven.

498.13 Tekening 13
Dit stuk is alleen als substituut op microfiche bewaard gebleven.

498.14 Tekening 14
Dit stuk is alleen als substituut op microfiche bewaard gebleven.

498.15 Tekening 15

- 498.16** Dit stuk is alleen als substituut op microfiche bewaard gebleven.
Tekening 16
- 498.17** Dit stuk is alleen als substituut op microfiche bewaard gebleven.
Tekening 17
- 498.18** Dit stuk is alleen als substituut op microfiche bewaard gebleven.
Tekening 18
- 498.19** Dit stuk is alleen als substituut op microfiche bewaard gebleven.
Tekening 19
- 498.20** Dit stuk is als origineel bewaard gebleven.
Tekening 20
- 498.21** Dit stuk is als origineel bewaard gebleven.
Tekening 21
- 498.22** Dit stuk is als origineel bewaard gebleven.
Tekening 22
- 498.23** Dit stuk is alleen als substituut op microfiche bewaard gebleven.
Tekening 23
- 498.24** Dit stuk is alleen als substituut op microfiche bewaard gebleven.
Tekening 24
- 498.25** Dit stuk is als origineel bewaard gebleven.
Tekening 25
- Dit stuk is als origineel bewaard gebleven.

499.1-499.12

Haagse Bos 10: Huis ten Bosch - Opmetingstekeningen en tekeningen voor de uitbreiding (G. Friedhoff en M. Bolten)

1943-1950

15 bladen

Schaal 1:5-1:1000

Overgebleven originelen, ondernummering: 1/2/3/4/5/8/9/10/11/13/14/15

- 499.1** **Tekening 1**
Dit stuk is als origineel bewaard gebleven.
- 499.2** **Tekening 2**
Dit stuk is als origineel bewaard gebleven.
- 499.3** **Tekening 3**
Dit stuk is als origineel bewaard gebleven.
- 499.4** **Tekening 4**
Dit stuk is als origineel bewaard gebleven.
- 499.5** **Tekening 5**
Dit stuk is als origineel bewaard gebleven.
- 499.6** **Tekening 6**
Dit stuk is alleen als substituut op microfiche bewaard gebleven.
- 499.7** **Tekening 7**
Dit stuk is alleen als substituut op microfiche bewaard gebleven.
- 499.8** **Tekening 8**
Dit stuk is als origineel bewaard gebleven.
- 499.9** **Tekening 9**
Dit stuk is als origineel bewaard gebleven.
- 499.10** **Tekening 10**
Dit stuk is als origineel bewaard gebleven.
- 499.11** **Tekening 11**
Dit stuk is als origineel bewaard gebleven.
- 499.12** **Tekening 12**
Dit stuk is alleen als substituut op microfiche bewaard gebleven.
- 499.13** **Tekening 13**
Dit stuk is als origineel bewaard gebleven.
- 499.14** **Tekening 14**
Dit stuk is als origineel bewaard gebleven.
- 499.15** **Tekening 15**
Dit stuk is als origineel bewaard gebleven.

- 500.1-500.7** Hoge Wal 17: Koninklijke Stallen en garage - Ontwerptekeningen voor de bouw
1876-[ca.1925] 7 bladen
Schaal 1:50-1:100
Overgebleven originelen, ondernummering: 4/5
- 500.1** Tekening 1
Dit stuk is alleen als substituut op microfiche bewaard gebleven.
- 500.2** Tekening 2
Dit stuk is alleen als substituut op microfiche bewaard gebleven.
- 500.3** Tekening 3
Dit stuk is alleen als substituut op microfiche bewaard gebleven.
- 500.4** Tekening 4
Dit stuk is als origineel bewaard gebleven.
- 500.5** Tekening 5
Dit stuk is als origineel bewaard gebleven.
- 500.6** Tekening 6
Dit stuk is alleen als substituut op microfiche bewaard gebleven.
- 500.7** Tekening 7
Dit stuk is alleen als substituut op microfiche bewaard gebleven.
- 501.1-501.4** Kanonstraat / Smidsplein: Kanongieteterij - Opmetingstekeningen
1945 4 bladen
Schaal 1:100
Overgebleven originelen, ondernummering: 1/2/3/4
- 501.1** Tekening 1
Dit stuk is als origineel bewaard gebleven.
- 501.2** Tekening 2
Dit stuk is als origineel bewaard gebleven.
- 501.3** Tekening 3
Dit stuk is als origineel bewaard gebleven.
- 501.4** Tekening 4
Dit stuk is als origineel bewaard gebleven.
- 502.1-502.3** Kazernestraat 3: Rijkstelegraaf - Ontwerptekeningen voor de bouw en tekeningen
voor de verbouw 3 bladen
[ca. 1890-ca. 1940]
Schaal 1:100
Overgebleven originelen, ondernummering: 1
- 502.1** Tekening 1
Dit stuk is als origineel bewaard gebleven.
- 502.2** Tekening 2
Dit stuk is alleen als substituut op microfiche bewaard gebleven.
- 502.3** Tekening 3
Dit stuk is alleen als substituut op microfiche bewaard gebleven.
- 503.1-503.14** Korte Vijverberg 3: woning van Groen van Prinsterer / Kabinet van de Koningin -
Opmetingstekeningen 14 bladen
1883-1943
Schaal [1:10-1:50]
Eén tekening gekopieerd naar een tekening uit het bezit van C.H. Peters.
Overgebleven originelen, ondernummering: 5/6/8/9/10/11/12/13/14
- 503.1** Tekening 1
Dit stuk is alleen als substituut op microfiche bewaard gebleven.
- 503.2** Tekening 2
Dit stuk is alleen als substituut op microfiche bewaard gebleven.
- 503.3** Tekening 3
Dit stuk is alleen als substituut op microfiche bewaard gebleven.
- 503.4** Tekening 4
Dit stuk is alleen als substituut op microfiche bewaard gebleven.

- 503.5** Tekening 5
Dit stuk is als origineel bewaard gebleven.
- 503.6** Tekening 6
Dit stuk is als origineel bewaard gebleven.
- 503.7** Tekening 7
Dit stuk is alleen als substituuat op microfiche bewaard gebleven.
- 503.8** Tekening 8
Dit stuk is als origineel bewaard gebleven.
- 503.9** Tekening 9
Dit stuk is als origineel bewaard gebleven.
- 503.10** Tekening 10
Dit stuk is als origineel bewaard gebleven.
- 503.11** Tekening 11
Dit stuk is als origineel bewaard gebleven.
- 503.12** Tekening 12
Dit stuk is als origineel bewaard gebleven.
- 503.13** Tekening 13
Dit stuk is als origineel bewaard gebleven.
- 503.14** Tekening 14
Dit stuk is als origineel bewaard gebleven.

504.1-504.2 Korte Vijverberg / Korte Voorhout: Binnenlandse Zaken - Plattegronden van twee panden bestemd ter tijdelijke huisvesting van het departement [ca. 1890] 2 bladen
Schaal 1:200

- 504.1** Tekening 1
Dit stuk is alleen als substituuat op microfiche bewaard gebleven.
- 504.2** Tekening 2
Dit stuk is alleen als substituuat op microfiche bewaard gebleven.

505.1-505.10 Korte Voorhout: Paleis van justitie - Ontwerptekeningen, W.C. Metzelaar 1902 10 bladen
Schaal 1:50
Overgebleven originelen, ondernummering: 1/2/3/4/5/6/7/8/9/10

- 505.1** Tekening 1
Dit stuk is als origineel bewaard gebleven.
- 505.2** Tekening 2
Dit stuk is als origineel bewaard gebleven.
- 505.3** Tekening 3
Dit stuk is als origineel bewaard gebleven.
- 505.4** Tekening 4
Dit stuk is als origineel bewaard gebleven.
- 505.5** Tekening 5
Dit stuk is als origineel bewaard gebleven.
- 505.6** Tekening 6
Dit stuk is als origineel bewaard gebleven.
- 505.7** Tekening 7
Dit stuk is als origineel bewaard gebleven.
- 505.8** Tekening 8
Dit stuk is als origineel bewaard gebleven.
- 505.9** Tekening 9
Dit stuk is als origineel bewaard gebleven.
- 505.10** Tekening 10
Dit stuk is als origineel bewaard gebleven.

506.1 Laan van Meerdervoort 7f: Museum Mesdag - Revisietekening 1938 1 blad
Schaal 1:100

Overgebleven originelen, ondernummering: 1
Dit stuk is als origineel bewaard gebleven.

- 507.1** Lange Houtstraat: Gebouw voor het beheer van de grote rivieren / Waterstaat -
Plattegrond
[ca. 1875] 1 blad
Schaal 1:100
Dit stuk is alleen als substituuat op microfiche bewaard gebleven.

- 508.1-508.13** Lange Lombardstraat 40: Wees- en Oude-Liedenhuis van de Lutherse Gemeente /
Ministerie van Waterstaat - Ontwerptekeningen voor de bouw, restauratie- en
revisietekeningen, G. Brouwer jr, E.F. Ehnle e.a. 13 bladen
1895-1950
Schaal 1:100-1:1250
Overgebleven originelen, ondernummering: 6/7/8/9/10/11/12/13

- 508.1** Tekening 1
Dit stuk is alleen als substituuat op microfiche bewaard gebleven.
- 508.2** Tekening 2
Dit stuk is alleen als substituuat op microfiche bewaard gebleven.
- 508.3** Tekening 3
Dit stuk is alleen als substituuat op microfiche bewaard gebleven.
- 508.4** Tekening 4
Dit stuk is alleen als substituuat op microfiche bewaard gebleven.
- 508.5** Tekening 5
Dit stuk is alleen als substituuat op microfiche bewaard gebleven.
- 508.6** Tekening 6
Dit stuk is als origineel bewaard gebleven.
- 508.7** Tekening 7
Dit stuk is als origineel bewaard gebleven.
- 508.8** Tekening 8
Dit stuk is als origineel bewaard gebleven.
- 508.9** Tekening 9
Dit stuk is als origineel bewaard gebleven.
- 508.10** Tekening 10
Dit stuk is als origineel bewaard gebleven.
- 508.11** Tekening 11
Dit stuk is als origineel bewaard gebleven.
- 508.12** Tekening 12
Dit stuk is als origineel bewaard gebleven.
- 508.13** Tekening 13
Dit stuk is als origineel bewaard gebleven.

- 509.1-509.7** Lange Voorhout: Pagehuis - Opmetingstekeningen 7 bladen
1943
Schaal 1:1-1:100
Overgebleven originelen, ondernummering: 1/6
- 509.1** Tekening 1
Dit stuk is als origineel bewaard gebleven.
- 509.2** Tekening 2
Dit stuk is alleen als substituuat op microfiche bewaard gebleven.
- 509.3** Tekening 3
Dit stuk is alleen als substituuat op microfiche bewaard gebleven.
- 509.4** Tekening 4
Dit stuk is alleen als substituuat op microfiche bewaard gebleven.
- 509.5** Tekening 5
Dit stuk is alleen als substituuat op microfiche bewaard gebleven.
- 509.6** Tekening 6
Dit stuk is als origineel bewaard gebleven.

509.7 Tekening 7
Dit stuk is alleen als substituuat op microfiche bewaard gebleven. Op het fiche foutief genummerd als 509.515.

510.1-510.4 Lange Voorhout: Departement van Marine - Bestektekeningen voor de verbouw 1889-1892 4 bladen
Schaal 1:100
Horen bij bestekken nr. 11 [1889] en nr. 37 [1892], exhibitum 12 november 1894, nr. 37 W.IIIa.
Zie ook het archief van het Ministerie van Waterstaat, Handel en Nijverheid 1877-1905, doosnr. 1819 exhibitum 16 november 1894 nr. 119 en doosnr. 2264, register 1894 p.56.
Overgebleven originelen, ondernummering: 1/2/3/4

510.1 Tekening 1
Dit stuk is als origineel bewaard gebleven.

510.2 Tekening 2
Dit stuk is als origineel bewaard gebleven.

510.3 Tekening 3
Dit stuk is als origineel bewaard gebleven.

510.4 Tekening 4
Dit stuk is als origineel bewaard gebleven.

511.1 Lange Voorhout 8: Algemene Rekenkamer - Tekening voor de inrichting 1866 1 blad
Schaal 1:100
Overgebleven originelen, ondernummering: 1
Dit stuk is als origineel bewaard gebleven.

512.1-512.6 Lange Voorhout 34 / Kazernestraat: Koninklijke Bibliotheek - Opmetingstekeningen, bestektekeningen voor uitbreiding en revisietekeningen 1874-[ca. 1955] 6 bladen
Schaal 1:50-1:100
Bestektekeningen horen bij bestek nr. 6 1904.
Overgebleven originelen, ondernummering: 1/3/6

512.1 Tekening 1
Dit stuk is als origineel bewaard gebleven.

512.2 Tekening 2
Dit stuk is alleen als substituuat op microfiche bewaard gebleven.

512.3 Ontwerptekening in perspectief voor een boekentoren van G. Friedhoff
Dit stuk is als origineel bewaard gebleven.

512.4 Tekening 4
Dit stuk is alleen als substituuat op microfiche bewaard gebleven.

512.5 Tekening 5
Dit stuk is alleen als substituuat op microfiche bewaard gebleven.

512.6 Tekening 6
Dit stuk is als origineel bewaard gebleven.

513.1-513.18 Lange Voorhout 38 - Opmetingstekeningen, tekeningen voor uitbreiding en verbouw en tekeningen voor de aanleg van electriciteit 1928-[ca. 1960] 18 bladen
Schaal 1:1-1:100
Overgebleven originelen, ondernummering: 1/2/3/4

513.1 Tekening 1
Dit stuk is als origineel bewaard gebleven.

513.2 Tekening 2
Dit stuk is als origineel bewaard gebleven.

513.3 Tekening 3
Dit stuk is als origineel bewaard gebleven.

513.4 Tekening 4

- Dit stuk is als origineel bewaard gebleven.
- 513.5** Tekening 5
Dit stuk is alleen als substituuat op microfiche bewaard gebleven.
- 513.6** Tekening 6
Dit stuk is alleen als substituuat op microfiche bewaard gebleven.
- 513.7** Tekening 7
Dit stuk is alleen als substituuat op microfiche bewaard gebleven.
- 513.8** Tekening 8
Dit stuk is alleen als substituuat op microfiche bewaard gebleven.
- 513.9** Tekening 9
Dit stuk is alleen als substituuat op microfiche bewaard gebleven.
- 513.10** Tekening 10
Dit stuk is alleen als substituuat op microfiche bewaard gebleven.
- 513.11** Tekening 11
Dit stuk is alleen als substituuat op microfiche bewaard gebleven.
- 513.12** Tekening 12
Dit stuk is alleen als substituuat op microfiche bewaard gebleven.
- 513.13** Tekening 13
Dit stuk is alleen als substituuat op microfiche bewaard gebleven.
- 513.14** Tekening 14
Dit stuk is alleen als substituuat op microfiche bewaard gebleven.
- 513.15** Tekening 15
Dit stuk is alleen als substituuat op microfiche bewaard gebleven.
- 513.16** Tekening 16
Dit stuk is alleen als substituuat op microfiche bewaard gebleven.
- 513.17** Tekening 17
Dit stuk is alleen als substituuat op microfiche bewaard gebleven.
- 513.18** Tekening 18
Dit stuk is alleen als substituuat op microfiche bewaard gebleven.

514.1-514.50

Lange Voorhout 74: Paleis Lange Voorhout en aangrenzende panden -
Opmetingstekeningen en bestektekeningen voor de verbouw en de inrichting tot
gerechtshof en arrondissementsrechtbank, W.C. Metzelaar

1900-1944

52 bladen

Schaal 1:1-1:100

- 514.1** Tekening 1
Dit stuk is alleen als substituuat op microfiche bewaard gebleven.
- 514.2** Tekening 2
Dit stuk is alleen als substituuat op microfiche bewaard gebleven.
- 514.3** Tekening 3
Dit stuk is alleen als substituuat op microfiche bewaard gebleven.
- 514.4** Tekening 4
Dit stuk is alleen als substituuat op microfiche bewaard gebleven.
- 514.5** Tekening 5
Dit stuk is alleen als substituuat op microfiche bewaard gebleven.
- 514.6** Tekening 6
Dit stuk is alleen als substituuat op microfiche bewaard gebleven.
- 514.7** Tekening 7
Dit stuk is alleen als substituuat op microfiche bewaard gebleven.
- 514.8** Tekening 8
Dit stuk is alleen als substituuat op microfiche bewaard gebleven.
- 514.9** Tekening 9
Dit stuk is alleen als substituuat op microfiche bewaard gebleven.
- 514.10** Tekening 10
Dit stuk is alleen als substituuat op microfiche bewaard gebleven.
- 514.11** Tekening 11
Dit stuk is alleen als substituuat op microfiche bewaard gebleven.
- 514.12** Tekening 12

- 514.13 Dit stuk is alleen als substituut op microfiche bewaard gebleven.
Tekening 13
- 514.14 Dit stuk is alleen als substituut op microfiche bewaard gebleven.
Tekening 14
- 514.15 Dit stuk is alleen als substituut op microfiche bewaard gebleven.
Tekening 15
- 514.16 Dit stuk is alleen als substituut op microfiche bewaard gebleven.
Tekening 16
- 514.17 Dit stuk is alleen als substituut op microfiche bewaard gebleven.
Tekening 17
- 514.18 Dit stuk is alleen als substituut op microfiche bewaard gebleven.
Tekening 18
- 514.19 Dit stuk is alleen als substituut op microfiche bewaard gebleven.
Tekening 19
- 514.20 Dit stuk is alleen als substituut op microfiche bewaard gebleven.
Tekening 20
- 514.21 Dit stuk is alleen als substituut op microfiche bewaard gebleven.
Tekening 21
- 514.22 Dit stuk is alleen als substituut op microfiche bewaard gebleven.
Tekening 22
- 514.23 Dit stuk is alleen als substituut op microfiche bewaard gebleven.
Tekening 23
- 514.24 Dit stuk is alleen als substituut op microfiche bewaard gebleven.
Tekening 24
- 514.25 Dit stuk is alleen als substituut op microfiche bewaard gebleven.
Tekening 25
- 514.26 Dit stuk is alleen als substituut op microfiche bewaard gebleven.
Tekening 26
- 514.28 Dit stuk is alleen als substituut op microfiche bewaard gebleven.
Tekening 28
- 514.29 Dit stuk is alleen als substituut op microfiche bewaard gebleven.
Tekening 29
- 514.30 Dit stuk is alleen als substituut op microfiche bewaard gebleven.
Tekening 30
- 514.31 Dit stuk is alleen als substituut op microfiche bewaard gebleven.
Tekening 31
- 514.32 Dit stuk is alleen als substituut op microfiche bewaard gebleven.
Tekening 32
- 514.33 Dit stuk is alleen als substituut op microfiche bewaard gebleven.
Tekening 33
- 514.34 Dit stuk is alleen als substituut op microfiche bewaard gebleven.
Tekening 34
- 514.35 Dit stuk is alleen als substituut op microfiche bewaard gebleven.
Tekening 35
- 514.36 Dit stuk is alleen als substituut op microfiche bewaard gebleven.
Tekening 36
- 514.37 Dit stuk is als origineel bewaard gebleven.
Tekening 37
- 514.37A Dit stuk is alleen als substituut op microfiche bewaard gebleven.
Tekening 37A
- 514.38 Dit stuk is als origineel bewaard gebleven.
Tekening 38
- 514.39 Dit stuk is als origineel bewaard gebleven.
Tekening 39
- 514.39A Dit stuk is alleen als substituut op microfiche bewaard gebleven.
Tekening 39A
- 514.40 Dit stuk is als origineel bewaard gebleven.
Tekening 40

- 514.41** Tekening 41
Dit stuk is als origineel bewaard gebleven.
- 514.42** Tekening 42
Dit stuk is als origineel bewaard gebleven.
- 514.43** Tekening 43
Dit stuk is als origineel bewaard gebleven.
- 514.44** Tekening 44
Dit stuk is als origineel bewaard gebleven.
- 514.45** Tekening 45
Dit stuk is als origineel bewaard gebleven.
- 514.46** Tekening 46
Dit stuk is als origineel bewaard gebleven.
- 514.47** Tekening 47
Dit stuk is als origineel bewaard gebleven.
- 514.48** Tekening 48
Dit stuk is als origineel bewaard gebleven.
- 514.49** Tekening 49
Dit stuk is als origineel bewaard gebleven.
- 514.50** Tekening 50
Dit stuk is als origineel bewaard gebleven. Niet op microfiche.

- 515.1-515.7** Malieveld: 't Wachtje - Opmetingstekeningen
1945
Schaal 1:5-1:50
Overgebleven originelen, ondernummering: 1/2/3/4/5/6/7
7 bladen
- 515.1** Tekening 1
Dit stuk is als origineel bewaard gebleven.
- 515.2** Tekening 2
Dit stuk is als origineel bewaard gebleven.
- 515.3** Tekening 3
Dit stuk is als origineel bewaard gebleven.
- 515.4** Tekening 4
Dit stuk is als origineel bewaard gebleven.
- 515.5** Tekening 5
Dit stuk is als origineel bewaard gebleven.
- 515.6** Tekening 6
Dit stuk is als origineel bewaard gebleven.
- 515.7** Tekening 7
Dit stuk is als origineel bewaard gebleven.
- 516.1** Mauritskade 47 - Opmetingstekening
[ca. 1930]
Schaal 1:100
Dit stuk is alleen als substituuat op microfiche bewaard gebleven.
1 blad
- 517.1** Mauritskade 55 - Opmetingstekening
[ca. 1930]
Schaal 1:100
Dit stuk is alleen als substituuat op microfiche bewaard gebleven.
1 blad
- 518.1-518.2** Jan van Nassastraat 112: Woonhuis - Ontwerptekeningen voor de bouw, H. Westra jr
1901
Schaal 1:100
2 bladen
- 518.1** Tekening 1
Dit stuk is alleen als substituuat op microfiche bewaard gebleven.
- 518.2** Tekening 2
Dit stuk is alleen als substituuat op microfiche bewaard gebleven.

519.1 Nieuwe Molenstraat 10: Pakhuis - Ontwerptekening voor de bouw, W.P. Laarman
1923 1 blad
Schaal 1:100
Dit stuk is alleen als substituuat op microfiche bewaard gebleven.

520.1 Nieuwe Uitleg 13 - Plattegrond van de diverse etages
1898 1 blad
Schaal 1:100
Hoort bij brief van de Rijksbouwmeester van het 2de district van 17 mei 1898 nr. 1310. Zie ook het archief van het Ministerie van Waterstaat, Handel en Nijverheid 1877-1905, doosnr. 2265, register 1898 p.54.
Dit stuk is alleen als substituuat op microfiche bewaard gebleven.

NOORDEINDE: PALEIS NOORDEINDE C.A.

521.1-521.3 Tekeningen in vogelvluchtperspectief, [H. de Lussanet de la Sablonière]
[ca. 1945] 3 bladen
Overgebleven originelen, ondernummering: 1/2/3

521.1 Tekening 1
Dit stuk is als origineel bewaard gebleven.

521.2 Tekening 2
Dit stuk is als origineel bewaard gebleven.

521.3 Tekening 3
Dit stuk is als origineel bewaard gebleven.

522.1-522.6 Plattegronden
[ca. 1930-ca. 1950] 6 bladen
Schaal 1:100-1:1000
Overgebleven originelen, ondernummering: 1

522.1 Tekening 1
Dit stuk is als origineel bewaard gebleven.

522.2 Tekening 2
Dit stuk is alleen als substituuat op microfiche bewaard gebleven.

522.3 Tekening 3
Dit stuk is alleen als substituuat op microfiche bewaard gebleven.

522.4 Tekening 4
Dit stuk is alleen als substituuat op microfiche bewaard gebleven.

522.5 Tekening 5
Dit stuk is alleen als substituuat op microfiche bewaard gebleven.

522.6 Tekening 6
Dit stuk is alleen als substituuat op microfiche bewaard gebleven.

523.1-523.35 Opmetingstekeningen, schetsen
1899-[ca. 1940] 35 bladen
Een deel van de schetsen is op de achterzijde van (fragmenten van) tekeningen van andere objecten gemaakt.
Overgebleven originelen, ondernummering: 5/11/15/16/25/30/32/34

523.1 Schetsblok met detail- en opmetingsschetsen
Dit stuk is alleen als substituuat op microfiche bewaard gebleven.

523.2 Tekening 2
Alleen de achterkant - een fragment van een ander object - lijkt gefotografeerd te zijn.
Dit stuk is alleen als substituuat op microfiche bewaard gebleven.

523.3 Tekening 3
Dit stuk is alleen als substituuat op microfiche bewaard gebleven.

523.4 Tekening 4
Dit stuk is alleen als substituuat op microfiche bewaard gebleven.

- 523.5** Tekening 5
Dit stuk is als origineel bewaard gebleven.
- 523.6** Tekening 6
Dit stuk is alleen als substituut op microfiche bewaard gebleven.
- 523.7** Tekening 7
Dit stuk is alleen als substituut op microfiche bewaard gebleven.
- 523.8** Tekening 8
Dit stuk is alleen als substituut op microfiche bewaard gebleven.
- 523.9** Tekening 9
Dit stuk is alleen als substituut op microfiche bewaard gebleven.
- 523.10** Tekening 10
Dit stuk is alleen als substituut op microfiche bewaard gebleven.
- 523.11** Tekening 11
Dit stuk is als origineel bewaard gebleven.
- 523.12** Tekening 12
Dit stuk is alleen als substituut op microfiche bewaard gebleven.
- 523.13** Tekening 13
Dit stuk is alleen als substituut op microfiche bewaard gebleven.
- 523.14** Tekening 14
Dit stuk is alleen als substituut op microfiche bewaard gebleven.
- 523.15** Tekening 15
Dit stuk is als origineel bewaard gebleven.
- 523.16** Tekening 16
Dit stuk is als origineel bewaard gebleven.
- 523.17** Tekening 17
Dit stuk is alleen als substituut op microfiche bewaard gebleven.
- 523.18** Tekening 18
Dit stuk is alleen als substituut op microfiche bewaard gebleven.
- 523.19** Tekening 19
Dit stuk is alleen als substituut op microfiche bewaard gebleven.
- 523.20** Tekening 20
Dit stuk is alleen als substituut op microfiche bewaard gebleven.
- 523.21** Tekening 21
Dit stuk is alleen als substituut op microfiche bewaard gebleven.
- 523.22** Tekening 22
Dit stuk is alleen als substituut op microfiche bewaard gebleven.
- 523.23** Tekening 23
Dit stuk is alleen als substituut op microfiche bewaard gebleven.
- 523.24** Tekening 24
Dit stuk is alleen als substituut op microfiche bewaard gebleven.
- 523.25** Tekening 25
Dit stuk is als origineel bewaard gebleven.
- 523.26** Tekening 26
Dit stuk is alleen als substituut op microfiche bewaard gebleven.
- 523.27** Tekening 27
Dit stuk is alleen als substituut op microfiche bewaard gebleven.
- 523.28** Tekening 28
Dit stuk is alleen als substituut op microfiche bewaard gebleven.
- 523.29** Tekening 29
Dit stuk is alleen als substituut op microfiche bewaard gebleven.
- 523.30** Tekening 30
Dit stuk is als origineel bewaard gebleven.
- 523.31** Tekening 31
Dit stuk is alleen als substituut op microfiche bewaard gebleven.
- 523.32** Tekening 32
Dit stuk is als origineel bewaard gebleven.
- 523.33** Tekening 33
Dit stuk is alleen als substituut op microfiche bewaard gebleven.
- 523.34** Tekening 34

- Dit stuk is als origineel bewaard gebleven.
- 523.35** Tekening 35
Dit stuk is alleen als substituuat op microfiche bewaard gebleven.
- 524.1-524.4** Ontwerptekeningen voor een aanbouw op de plaats van Noordeinde 66
1899-1901
Schaal 1:100
Overgebleven originelen, ondernummering: 2/4
4 bladen
- 524.1** Tekening 1
Dit stuk is alleen als substituuat op microfiche bewaard gebleven.
- 524.2** Tekening 2
Dit stuk is als origineel bewaard gebleven.
- 524.3** Tekening 3
Dit stuk is alleen als substituuat op microfiche bewaard gebleven.
- 524.4** Tekening 4
Dit stuk is als origineel bewaard gebleven.
- 525.1** Ontwerptekening voor de verbouw van de paardenstal tot autogarage
[ca. 1920]
Schaal [1:100]-1:1000
Dit stuk is alleen als substituuat op microfiche bewaard gebleven.
1 blad
- 526.1-526.6** Opmetingstekeningen
1910-1944
Schaal 1:100-1:200
Overgebleven originelen, ondernummering: 6
6 bladen
- 526.1** Tekening 1
Dit stuk is alleen als substituuat op microfiche bewaard gebleven.
- 526.2** Tekening 2
Dit stuk is alleen als substituuat op microfiche bewaard gebleven.
- 526.3** Tekening 3
Dit stuk is alleen als substituuat op microfiche bewaard gebleven.
- 526.4** Tekening 4
Dit stuk is alleen als substituuat op microfiche bewaard gebleven.
- 526.5** Tekening 5
Dit stuk is alleen als substituuat op microfiche bewaard gebleven.
- 526.6** Tekening 6
Dit stuk is als origineel bewaard gebleven.
- 527.1** Opmetingstekeningen van het huisarchief
[ca. 1915]
Schaal 1:100
Dit stuk is alleen als substituuat op microfiche bewaard gebleven.
1 blad
- 528.1-528.5** Noordeinde 64: Kantoor met winkelgebouw De Rijnstroom - Ontwerptekeningen
voor de bouw, gebroeders Van Gendt Azn.
1921
Schaal 1:100
5 bladen
- 528.1** Tekening 1
Dit stuk is alleen als substituuat op microfiche bewaard gebleven.
- 528.2** Tekening 2
Dit stuk is alleen als substituuat op microfiche bewaard gebleven.
- 528.3** Tekening 3
Dit stuk is alleen als substituuat op microfiche bewaard gebleven.
- 528.4** Tekening 4
Dit stuk is alleen als substituuat op microfiche bewaard gebleven.
- 528.5** Tekening 5
Dit stuk is alleen als substituuat op microfiche bewaard gebleven.

- 529.1** [Plein]: Hoge Raad, Ministerie van Koloniën en Justitie - Ontwerptekening, J. Craner
1848 1 blad
Schaal [ca. 1:200]
Overgebleven originelen, ondernummering: 1
Dit stuk is als origineel bewaard gebleven.
- 530.1-530.8** Plein 1: Departement van Koloniën - Bestektekeningen voor de bouw en
revisietekeningen, [W.N. Rose]
1859-1936 8 bladen
Schaal 1:50-1:200
Overgebleven originelen, ondernummering: 1/2/7/8
- 530.1** Tekening 1
Dit stuk is als origineel bewaard gebleven.
- 530.2** Tekening 2
Dit stuk is als origineel bewaard gebleven.
- 530.3** Tekening 3
Dit stuk is alleen als substituuat op microfiche bewaard gebleven.
- 530.4** Tekening 4
Dit stuk is alleen als substituuat op microfiche bewaard gebleven.
- 530.5** Tekening 5
Dit stuk is alleen als substituuat op microfiche bewaard gebleven.
- 530.6** Tekening 6
Dit stuk is alleen als substituuat op microfiche bewaard gebleven.
- 530.7** Tekening 7
Dit stuk is als origineel bewaard gebleven.
- 530.8** Tekening 8
Dit stuk is als origineel bewaard gebleven.
- 532.1-532.5** Plein 2: Hoge Raad - Bestektekeningen voor de bouw en opmetingstekening, W.N.
Rose e.a.
1859-1920 5 bladen
Schaal 1:50-1:100
Bestektekeningen horen bij bestek nr. 20 1860.
Overgebleven originelen, ondernummering: 1/2/3/4/5
- 532.1** Tekening 1
Dit stuk is als origineel bewaard gebleven.
- 532.2** Tekening 2
Dit stuk is als origineel bewaard gebleven.
- 532.3** Tekening 3
Dit stuk is als origineel bewaard gebleven.
- 532.4** Tekening 4
Dit stuk is als origineel bewaard gebleven.
- 532.5** Tekening 5
Dit stuk is als origineel bewaard gebleven.
- 531.1** Plein 2/3:, Hoge Raad, Departement van Justitie - Ontwerptekening voor de bouw
van een nieuwe toegang
1909 1 blad
Schaal 1:100
Hoort bij het schrijven van de Rijksbouwmeester in het 2de district dato 27-2-1909, nr. 991. Ad
exhibitum 1 maart 1909 nr. 66, afd. Waterstaat, dossier 353.
Overgebleven originelen, ondernummering: 1
Dit stuk is als origineel bewaard gebleven.
- 533.1-533.71** Plein 3: Departement van Justitie - Bestek- en detailtekeningen voor de bouw en
verbouw en revisietekeningen
[ca. 1875]-1960 71 bladen

Schaal 1:1-1:200

Bestektekeningen horen bij de bestekken nr 27, 54 en 67. Revisietekeningen bijgewerkt tot 1959.
Zie ook fotoverzameling inv.nr. 1637.

Overgebleven originelen, ondernummering:

1/3/4/5/6/7/8/9/10/11/12/13/14/15/16/17/18/19/20/21/22/23/26/27/28/31/32/35/36/37/38/39/40/41/42/43
/44/45/46/47

- 533.1** Tekening 1
Dit stuk is als origineel bewaard gebleven.
- 533.2** Tekening 2
Dit stuk is alleen als substituut op microfiche bewaard gebleven.
- 533.3** Tekening 3
Dit stuk is als origineel bewaard gebleven.
- 533.4** Tekening 4
Dit stuk is als origineel bewaard gebleven.
- 533.5** Tekening 5
Dit stuk is als origineel bewaard gebleven.
- 533.6** Tekening 6
Dit stuk is als origineel bewaard gebleven.
- 533.7** Tekening 7
Dit stuk is als origineel bewaard gebleven.
- 533.8** Tekening 8
Dit stuk is als origineel bewaard gebleven.
- 533.9** Tekening 9
Dit stuk is als origineel bewaard gebleven.
- 533.10** Tekening 10
Dit stuk is als origineel bewaard gebleven.
- 533.11** Tekening 11
Dit stuk is als origineel bewaard gebleven.
- 533.12** Tekening 12
Dit stuk is als origineel bewaard gebleven.
- 533.13** Tekening 13
Dit stuk is als origineel bewaard gebleven.
- 533.14** Tekening 14
Dit stuk is als origineel bewaard gebleven.
- 533.15** Tekening 15
Dit stuk is als origineel bewaard gebleven.
- 533.16** Tekening 16
Dit stuk is als origineel bewaard gebleven.
- 533.17** Tekening 17
Dit stuk is als origineel bewaard gebleven.
- 533.18** Tekening 18
Dit stuk is als origineel bewaard gebleven.
- 533.19** Tekening 19
Dit stuk is als origineel bewaard gebleven.
- 533.20** Tekening 20
Dit stuk is als origineel bewaard gebleven.
- 533.21** Tekening 21
Dit stuk is als origineel bewaard gebleven.
- 533.22** Tekening 22
Dit stuk is als origineel bewaard gebleven.
- 533.23** Tekening 23
Dit stuk is als origineel bewaard gebleven.
- 533.24** Tekening 24
Dit stuk is alleen als substituut op microfiche bewaard gebleven.
- 533.25** Tekening 25
Dit stuk is alleen als substituut op microfiche bewaard gebleven.
- 533.26** Tekening 26
Dit stuk is als origineel bewaard gebleven.
- 533.27** Tekening 27
Dit stuk is als origineel bewaard gebleven.

- 533.28** Tekening 28
Dit stuk is als origineel bewaard gebleven.
- 533.29** Tekening 29
Dit stuk is alleen als substituuat op microfiche bewaard gebleven.
- 533.30** Tekening 30
Dit stuk is alleen als substituuat op microfiche bewaard gebleven.
- 533.31** Tekening 31
Dit stuk is als origineel bewaard gebleven.
- 533.32** Tekening 32
Dit stuk is als origineel bewaard gebleven.
- 533.33** Tekening 33
Dit stuk is alleen als substituuat op microfiche bewaard gebleven.
- 533.34** Tekening 34
Dit stuk is alleen als substituuat op microfiche bewaard gebleven.
- 533.35** Tekening 35
Dit stuk is als origineel bewaard gebleven.
- 533.36** Tekening 36
Dit stuk is als origineel bewaard gebleven.
- 533.37** Tekening 37
Dit stuk is als origineel bewaard gebleven.
- 533.38** Tekening 38
Dit stuk is als origineel bewaard gebleven.
- 533.39** Tekening 39
Dit stuk is als origineel bewaard gebleven.
- 533.40** Tekening 40
Dit stuk is als origineel bewaard gebleven.
- 533.41** Tekening 41
Dit stuk is als origineel bewaard gebleven.
- 533.42** Tekening 42
Dit stuk is als origineel bewaard gebleven.
- 533.43** Tekening 43
Dit stuk is als origineel bewaard gebleven.
- 533.44** Tekening 44
Dit stuk is als origineel bewaard gebleven.
- 533.45** Tekening 45
Dit stuk is als origineel bewaard gebleven.
- 533.46** Tekening 46
Dit stuk is als origineel bewaard gebleven.
- 533.47** Tekening 47
Dit stuk is als origineel bewaard gebleven.
- 533.48** Tekening 48
Dit stuk is alleen als substituuat op microfiche bewaard gebleven.
- 533.49** Tekening 49
Dit stuk is alleen als substituuat op microfiche bewaard gebleven.
- 533.50** Tekening 50
Dit stuk is alleen als substituuat op microfiche bewaard gebleven.
- 533.51** Tekening 51
Dit stuk is alleen als substituuat op microfiche bewaard gebleven.
- 533.52** Tekening 52
Dit stuk is alleen als substituuat op microfiche bewaard gebleven.
- 533.53** Tekening 53
Dit stuk is alleen als substituuat op microfiche bewaard gebleven.
- 533.54** Tekening 54
Dit stuk is alleen als substituuat op microfiche bewaard gebleven.
- 533.55** Tekening 55
Dit stuk is alleen als substituuat op microfiche bewaard gebleven.
- 533.56** Tekening 56
Dit stuk is alleen als substituuat op microfiche bewaard gebleven.
- 533.57** Tekening 57

- 533.58 Dit stuk is alleen als substituut op microfiche bewaard gebleven.
Tekening 58
- 533.59 Dit stuk is alleen als substituut op microfiche bewaard gebleven.
Tekening 59
- 533.60 Dit stuk is alleen als substituut op microfiche bewaard gebleven.
Tekening 60
- 533.61 Dit stuk is alleen als substituut op microfiche bewaard gebleven.
Tekening 61
- 533.62 Dit stuk is alleen als substituut op microfiche bewaard gebleven.
Tekening 62
- 533.63 Dit stuk is alleen als substituut op microfiche bewaard gebleven.
Tekening 63
- 533.64 Dit stuk is alleen als substituut op microfiche bewaard gebleven.
Tekening 64
- 533.65 Dit stuk is alleen als substituut op microfiche bewaard gebleven.
Tekening 65
- 533.66 Dit stuk is alleen als substituut op microfiche bewaard gebleven.
Tekening 66
- 533.67 Dit stuk is alleen als substituut op microfiche bewaard gebleven.
Tekening 67
- 533.68 Dit stuk is alleen als substituut op microfiche bewaard gebleven.
Tekening 68
- 533.69 Dit stuk is alleen als substituut op microfiche bewaard gebleven.
Tekening 69
- 533.70 Dit stuk is alleen als substituut op microfiche bewaard gebleven.
Tekening 70
- 533.71 Dit stuk is alleen als substituut op microfiche bewaard gebleven.
Tekening 71

534.1-534.14

Plein 4 / Kalvermarkt 28/32: Departement van Oorlog - Ontwerptekeningen voor verbouw en uitbreiding, revisietekeningen

1890-1928

14 bladen

Schaal 1:100-1:200

Horen (o.a.) bij brief van de Rijksbouwmeester van het 2de district van 9 mei 1890 nr. 1065, van 5 mei 1897 nr. 1261 en van 21 januari 1898 nr. 210.

Overgebleven originelen, ondernummering: 1/2/3/4/5/6/7

- 534.1 Tekening 1
Dit stuk is als origineel bewaard gebleven.
- 534.2 Tekening 2
Dit stuk is als origineel bewaard gebleven.
- 534.3 Tekening 3
Dit stuk is als origineel bewaard gebleven.
- 534.4 Tekening 4
Dit stuk is als origineel bewaard gebleven.
- 534.5 Tekening 5
Dit stuk is als origineel bewaard gebleven.
- 534.6 Tekening 6
Dit stuk is als origineel bewaard gebleven.
- 534.7 Tekening 7
Dit stuk is als origineel bewaard gebleven.
- 534.8 Tekening 8
Dit stuk is alleen als substituut op microfiche bewaard gebleven.
- 534.9 Tekening 9
Dit stuk is alleen als substituut op microfiche bewaard gebleven.
- 534.10 Tekening 10
Dit stuk is alleen als substituut op microfiche bewaard gebleven.
- 534.11 Tekening 11

- Dit stuk is alleen als substituuat op microfiche bewaard gebleven.
- 534.12** Tekening 12
- Dit stuk is alleen als substituuat op microfiche bewaard gebleven.
- 534.13** Tekening 13
- Dit stuk is als origineel bewaard gebleven. Niet op microfiche.
- 534.14** Tekening 14
- Dit stuk is als origineel bewaard gebleven. Niet op microfiche.
- 535.1-535.4** Plein 20: Bankiershuis van de fa. Edersheim - Ontwerptekeningen voor de bouw, [G.Simons]
1900-1901
Schaal 1:50-1:100 4 bladen
- 535.1** Tekening 1
Dit stuk is alleen als substituuat op microfiche bewaard gebleven.
- 535.2** Tekening 2
Dit stuk is alleen als substituuat op microfiche bewaard gebleven.
- 535.3** Tekening 3
Dit stuk is alleen als substituuat op microfiche bewaard gebleven.
- 535.4** Tekening 4
Dit stuk is alleen als substituuat op microfiche bewaard gebleven.
- 536.1-536.6** Plein 23: Voormalig Rijksarchief / Departement van Buitenlandse Zaken - Tekeningen voor verbouw, opmetingstekeningen en revisietekeningen [ca. 1900]-1942
Schaal [1:100-1:200]
Overgebleven originelen, ondernummering: 5 6 bladen
- 536.1** Tekening 1
Dit stuk is alleen als substituuat op microfiche bewaard gebleven.
- 536.2** Tekening 2
Dit stuk is alleen als substituuat op microfiche bewaard gebleven.
- 536.3** Tekening 3
Dit stuk is alleen als substituuat op microfiche bewaard gebleven.
- 536.4** Tekening 4
Dit stuk is alleen als substituuat op microfiche bewaard gebleven.
- 536.5** Tekening 5
Dit stuk is als origineel bewaard gebleven.
- 536.6** Tekening 6
Dit stuk is alleen als substituuat op microfiche bewaard gebleven.
- 537.1-537.6** Plein 29: Mauritshuis - Opmetingstekeningen, Th. J. Jansen e.a. [ca. 1900]-1944
Schaal 1:50
Overgebleven originelen, ondernummering: 2 6 bladen
- 537.1** Tekening 1
Dit stuk is alleen als substituuat op microfiche bewaard gebleven.
- 537.2** Tekening 2
Dit stuk is als origineel bewaard gebleven.
- 537.3** Tekening 3
Dit stuk is alleen als substituuat op microfiche bewaard gebleven.
- 537.4** Tekening 4
Dit stuk is alleen als substituuat op microfiche bewaard gebleven.
- 537.5** Tekening 5
Dit stuk is alleen als substituuat op microfiche bewaard gebleven.
- 537.6** Tekening 6
Dit stuk is alleen als substituuat op microfiche bewaard gebleven.
- 538.1-538.12** Pompstationsweg 14-48: Strafgevangenis - Ontwerptekeningen, J.F. Metzelaar 1882 12 bladen

Schaal [1:100]-1:200

Overgebleven originelen, ondernummering: 1/7/8/9/10/11/12

- 538.1** Tekening 1
Dit stuk is als origineel bewaard gebleven.
- 538.2** Tekening 2
Dit stuk is alleen als substituuat op microfiche bewaard gebleven.
- 538.3** Tekening 3
Dit stuk is alleen als substituuat op microfiche bewaard gebleven.
- 538.4** Tekening 4
Dit stuk is alleen als substituuat op microfiche bewaard gebleven.
- 538.5** Tekening 5
Dit stuk is alleen als substituuat op microfiche bewaard gebleven.
- 538.6** Tekening 6
Dit stuk is alleen als substituuat op microfiche bewaard gebleven.
- 538.7** Tekening 7
Niet raadpleegbaar
Dit stuk is als origineel bewaard gebleven. Niet op microfiche.
- 538.8** Tekening 8
Niet raadpleegbaar
Dit stuk is als origineel bewaard gebleven. Niet op microfiche.
- 538.9** Tekening 9
Dit stuk is als origineel bewaard gebleven. Niet op microfiche.
- 538.10** Tekening 10
Dit stuk is als origineel bewaard gebleven. Niet op microfiche.
- 538.11** Tekening 11
Dit stuk is als origineel bewaard gebleven. Niet op microfiche.
- 538.12** Tekening 12
Dit stuk is als origineel bewaard gebleven. Niet op microfiche.

- 539.1** Spaarneplein: Gebouw van de Industrieëlen Eigendom / Postbank - Plattegrond van het souterrain
[ca. 1915] 1 blad
Schaal 1:100
Dit stuk is alleen als substituuat op microfiche bewaard gebleven.
- 540.1** Van Speijkstraat 18-22 - Opmetingstekening
[ca. 1930] 1 blad
Schaal 1:100
Dit stuk is alleen als substituuat op microfiche bewaard gebleven.
- 541.1-541.2** Van Speijkstraat 50-54-56 - Opmetingstekeningen
[ca. 1935] 2 bladen
Schaal 1:100
 - 541.1** Tekening 1
Dit stuk is alleen als substituuat op microfiche bewaard gebleven.
 - 541.2** Tekening 2
Dit stuk is alleen als substituuat op microfiche bewaard gebleven.
- 542.1** Van Stolkweg 14: Flatgebouw - Ontwerptekening voor de bouw, W. Verschoor
1927 1 blad
Schaal 1:100
Dit stuk is alleen als substituuat op microfiche bewaard gebleven.
- 543.1-543.2** Violenweg 10-12: Villa - Ontwerptekeningen, Schippers
1913 2 bladen
Schaal 1:100
 - 543.1** Tekening 1
Dit stuk is alleen als substituuat op microfiche bewaard gebleven.
 - 543.2** Tekening 2

Dit stuk is alleen als substituut op microfiche bewaard gebleven.

'S-GRAVENLAND

- 544.1** Post- en telegraafgebouw - Tekeningen voor de bouw en revisietekening [ca. 1910]-1935 1 blad
 Schaal 1:100-1:1000
 Overgebleven originelen, ondernummering: 1
 Dit stuk is als origineel bewaard gebleven.

'S-GRAVENZANDE

- 545.1** Marktplein 15-16: Politiebureau met dienstwoning en brandweergarage - Bestektekening voor de bouw, Hendrikse 1938 1 blad
 Schaal 1:100-1:1000
 Hoort bij bestek nr. 4 1938.
 Dit stuk is alleen als substituut op microfiche bewaard gebleven.

- 546.1-546.2** Vaartplein 1: Post- en telegraafgebouw - Bestektekening voor de bouw en revisietekening 1908-1928 2 bladen
 Schaal 1:100-1:1000
 Hoort bij bestek nr. 54 10-11-1908.
 Overgebleven originelen, ondernummering: 1
546.1 Tekening 1
 Dit stuk is als origineel bewaard gebleven.
546.2 Tekening 2
 Dit stuk is alleen als substituut op microfiche bewaard gebleven.

GROENLO

- 547.1-547.2** Maliebaan 8: Kantongerecht - Tekening voor de bouw en een tekening voor de elektrische installatie, W.C. Metzelaar 1908-[ca. 1930] 2 bladen
 Schaal 1:50-1:100
 Overgebleven originelen, ondernummering: 1
547.1 Tekening 1
 Dit stuk is als origineel bewaard gebleven.
547.2 Tekening 2
 Dit stuk is alleen als substituut op microfiche bewaard gebleven.

GRONINGEN

- 548.1** Doofstommeninstituut - Opmetingstekening [ca. 1890] 1 blad
 Schaal 1:20
 Overgebleven originelen, ondernummering: 1
 Dit stuk is als origineel bewaard gebleven.
- 549.1-549.3** Geologisch-mineralogisch laboratorium - Tekeningen voor de inrichting [ca. 1915] 3 bladen
 Schaal [ca. 1:20]
 Overgebleven originelen, ondernummering: 1/2/3
549.1 Tekening 1
 Dit stuk is als origineel bewaard gebleven.
549.2 Tekening 2
 Dit stuk is als origineel bewaard gebleven.

- 549.3** Tekening 3
Dit stuk is als origineel bewaard gebleven.
- 550.1-550.5** Hypotheek- en kadastergebouw - Ontwerptekeningen, tekeningen voor de verbouw en revisietekening
1881-1916
Schaal 1:100-1:500
Zie ook fotoverzameling inv.nr. 1648.
Overgebleven originelen, ondernummering: 1/2/3/4/5
5 bladen
- 550.1** Tekening 1
Dit stuk is als origineel bewaard gebleven.
- 550.2** Tekening 2
Dit stuk is als origineel bewaard gebleven.
- 550.3** Tekening 3
Dit stuk is als origineel bewaard gebleven.
- 550.4** Tekening 4
Dit stuk is als origineel bewaard gebleven.
- 550.5** Tekening 5
Dit stuk is als origineel bewaard gebleven.
- 551.1-551.3** Marechausseekazerne - Bestektekening voor de bouw
1924
Schaal 1:100-1:200
Uit archief E.a.l. nr. 223.
Overgebleven originelen, ondernummering: 1/2
3 bladen
- 551.1** Tekening 1
Dit stuk is als origineel bewaard gebleven.
- 551.2** Tekening 2
Dit stuk is als origineel bewaard gebleven.
- 551.3** Tekening 3
Dit stuk is alleen als substituuat op microfiche bewaard gebleven.
- 552.1** Stalgebouw bij Marechausseekazerne - Ontwerptekening voor de bouw
1920
Schaal 1:100-1:500
Dit stuk is alleen als substituuat op microfiche bewaard gebleven.
1 blad
- 553.1** Militair hospitaal - Opmetingstekening van de poort
[ca. 1930]
Schaal 1:20
Overgebleven originelen, ondernummering: 1
Dit stuk is als origineel bewaard gebleven.
1 blad
- 554.1-554.3** Broerstraat: Academiegebouw - Tekeningen (aanzicht en plattegronden)
[ca. 1915]
Schaal [1:200]
Betreft gepubliceerde tekeningen.
Zie ook fotoverzameling inv.nrs. 1642-1644.
Overgebleven originelen, ondernummering: 2/3
3 bladen
- 554.1** Tekening 1
Dit stuk is alleen als substituuat op microfiche bewaard gebleven.
- 554.2** Tekening 2
Dit stuk is als origineel bewaard gebleven.
- 554.3** Tekening 3
Dit stuk is als origineel bewaard gebleven.
- 555.1-555.2** Otto Eerelmanstraat 11-11a: Woonhuis met kantoren voor de fa. Veeger en Co. / Belastinggebouw - Ontwerptekeningen voor de bouw, G. Hoekzema Kzn.
1925
2 bladen

Schaal 1:100-1:500

Overgebleven originelen, ondernummering: 1/2

555.1 Tekening 1
Dit stuk is als origineel bewaard gebleven.

555.2 Tekening 2
Dit stuk is als origineel bewaard gebleven.

556.1 Engelsekamp 5: Bewaarderswoningen voor de gevangenis - Ontwerptekening voor een zolderkamer
[ca.1935] 1 blad
Schaal 1:100-1:1000
Dit stuk is alleen als substituuut op microfiche bewaard gebleven.

557.1-558.18

Grote Markt: Hoofdwacht

557.1-557.5 Opmetingstekeningen voor onderhoud en reparatie, 1822-1883
5 bladen

Schaal 1:50-1:100

De tekeningen uit 1822 en 1847 zijn kopieën en zijn afkomstig van de 2de directie fortificatiën, vesting Groningen.

Zie ook fotoverzameling inv.nr. 1646.

Overgebleven originelen, ondernummering: 1/2/3

557.1 Tekening 1
Dit stuk is als origineel bewaard gebleven.

557.2 Tekening 2
Dit stuk is als origineel bewaard gebleven.

557.3 Tekening 3
Dit stuk is als origineel bewaard gebleven.

557.4 Tekening 4
Dit stuk is alleen als substituuut op microfiche bewaard gebleven.

557.5 Tekening 5
Dit stuk is alleen als substituuut op microfiche bewaard gebleven.

558.1-558.18

Opmetingstekeningen, [ca. 1940-ca. 1945]

18 bladen

Schaal 1:5-1:1250

Overgebleven originelen, ondernummering:

1/2/3/4/5/6/7/8/9/10/11/12/13/14/15/16/17/18

558.1 Tekening 1
Dit stuk is als origineel bewaard gebleven.

558.2 Tekening 2
Dit stuk is als origineel bewaard gebleven.

558.3 Tekening 3
Dit stuk is als origineel bewaard gebleven.

558.4 Tekening 4
Dit stuk is als origineel bewaard gebleven.

558.5 Tekening 5
Dit stuk is als origineel bewaard gebleven.

558.6 Tekening 6
Dit stuk is als origineel bewaard gebleven.

558.7 Tekening 7
Dit stuk is als origineel bewaard gebleven.

558.8 Tekening 8
Dit stuk is als origineel bewaard gebleven.

558.9 Tekening 9
Dit stuk is als origineel bewaard gebleven.

558.10 Tekening 10

- Dit stuk is als origineel bewaard gebleven.
558.11 Tekening 11
- Dit stuk is als origineel bewaard gebleven.
558.12 Tekening 12
- Dit stuk is als origineel bewaard gebleven.
558.13 Tekening 13
- Dit stuk is als origineel bewaard gebleven.
558.14 Tekening 14
- Dit stuk is als origineel bewaard gebleven.
558.15 Tekening 15
- Dit stuk is als origineel bewaard gebleven.
558.16 Tekening 16
- Dit stuk is als origineel bewaard gebleven.
558.17 Tekening 17
- Dit stuk is als origineel bewaard gebleven.
558.18 Tekening 18
- Dit stuk is als origineel bewaard gebleven.
- 559.1-559.2** Hereweg [99]: Schietbaan - Ontwerptekeningen voor de aanleg
 1925
 Schaal 1:10-[ca. 1:100] 2 bladen
- 559.1** Tekening 1
 Dit stuk is alleen als substituut op microfiche bewaard gebleven.
- 559.2** Tekening 2
 Dit stuk is alleen als substituut op microfiche bewaard gebleven.
- 560.1-560.17** Hereweg 128: Gevangenis, Mesdagkliniek - Bestektekeningen voor de bouw en
 werktekeningen, J.F. Metzelaar 17 bladen
 [ca. 1875]
 Schaal 1:10-1:200
 Met bijgewerkte tekeningen tot 1944.
 Zie ook bestekkenverzameling inv.nr. 1763.
 Overgebleven originelen, ondernummering: 1/2/3/4/5/6/7/8/9/10/11/12/13/14/15/16/17
- 560.1** Tekening 1
 Dit stuk is als origineel bewaard gebleven.
- 560.2** Tekening 2
 Dit stuk is als origineel bewaard gebleven.
- 560.3** Tekening 3
 Dit stuk is als origineel bewaard gebleven.
- 560.4** Tekening 4
 Dit stuk is als origineel bewaard gebleven.
- 560.5** Tekening 5
 Dit stuk is als origineel bewaard gebleven.
- 560.6** Tekening 6
 Dit stuk is als origineel bewaard gebleven.
- 560.7** Tekening 7
 Dit stuk is als origineel bewaard gebleven.
- 560.8** Tekening 8
 Dit stuk is als origineel bewaard gebleven.
- 560.9** Tekening 9
 Dit stuk is als origineel bewaard gebleven.
- 560.10** Tekening 10
 Dit stuk is als origineel bewaard gebleven.
- 560.11** Tekening 11
 Dit stuk is als origineel bewaard gebleven.
- 560.12** Tekening 12
 Dit stuk is als origineel bewaard gebleven.
- 560.13** Tekening 13

- 560.14 Dit stuk is als origineel bewaard gebleven.
Tekening 14
- 560.15 Dit stuk is als origineel bewaard gebleven.
Tekening 15
- 560.16 Dit stuk is als origineel bewaard gebleven.
Tekening 16
- 560.17 Dit stuk is als origineel bewaard gebleven.
Tekening 17
- 561.1-561.3 Hereweg 126-144: Bewaarderswoningen voor de gevangenis - Tekeningen voor de bouw en ontwerptekeningen voor zolderkamers en bergplaatsen, W.C. Metzelaar 1893-1939 3 bladen
Schaal 1:50-1:5000
Overgebleven originelen, ondernummering: 3
- 561.1 Tekening 1
Dit stuk is alleen als substituut op microfiche bewaard gebleven.
- 561.2 Tekening 2
Dit stuk is alleen als substituut op microfiche bewaard gebleven.
- 561.3 Tekening 3
Dit stuk is als origineel bewaard gebleven.
- 562.1-562.7 Hereweg 145: Huis van bewaring - Tekeningen voor de bouw 1903-1904 7 bladen
Schaal 1:20-1:200
Zie ook bestekkenverzameling inv.nr. 1751.
Overgebleven originelen, ondernummering: 1/2/3/4/5/6/7
- 562.1 Tekening 1
Dit stuk is als origineel bewaard gebleven.
- 562.2 Tekening 2
Dit stuk is als origineel bewaard gebleven.
- 562.3 Tekening 3
Dit stuk is als origineel bewaard gebleven.
- 562.4 Tekening 4
Dit stuk is als origineel bewaard gebleven.
- 562.5 Tekening 5
Dit stuk is als origineel bewaard gebleven.
- 562.6 Tekening 6
Dit stuk is als origineel bewaard gebleven.
- 562.7 Tekening 7
Dit stuk is als origineel bewaard gebleven.
- 563.1 Hereweg 146-162: Ambtenaarswoningen bij het huis van bewaring - Tekening voor de bouw, W.C. Metzelaar 1903 1 blad
Schaal 1:20-1:100
Overgebleven originelen, ondernummering: 1
Dit stuk is als origineel bewaard gebleven.
- 564.1-564.56 Hofstede de Grootkade 12-13: Zeevaartschool / Belastingkantoor - Ontwerp- en bestektekeningen voor de bouw, de ver- en aanbouw, de uitbreiding en de herinrichting en revisietekeningen 1919-1939 56 bladen
Schaal 1:1-1:1000
Bestektekeningen horen bij bestek nr. 19 1938.
Zie ook bestekkenverzameling inv.nr. 1761.
Overgebleven originelen, ondernummering: 17/18/50/56
- 564.1 Tekening 1

- 564.2** Dit stuk is alleen als substituut op microfiche bewaard gebleven.
Tekening 2
- 564.3** Dit stuk is alleen als substituut op microfiche bewaard gebleven.
Tekening 3
- 564.4** Dit stuk is alleen als substituut op microfiche bewaard gebleven.
Tekening 4
- 564.5** Dit stuk is alleen als substituut op microfiche bewaard gebleven.
Tekening 5
- 564.6** Dit stuk is alleen als substituut op microfiche bewaard gebleven.
Tekening 6
- 564.7** Dit stuk is alleen als substituut op microfiche bewaard gebleven.
Tekening 7
- 564.8** Dit stuk is alleen als substituut op microfiche bewaard gebleven.
Tekening 8
- 564.9** Dit stuk is alleen als substituut op microfiche bewaard gebleven.
Tekening 9
- 564.10** Dit stuk is alleen als substituut op microfiche bewaard gebleven.
Tekening 10
- 564.11** Dit stuk is alleen als substituut op microfiche bewaard gebleven.
Tekening 11
- 564.12** Dit stuk is alleen als substituut op microfiche bewaard gebleven.
Tekening 12
- 564.13** Dit stuk is alleen als substituut op microfiche bewaard gebleven.
Tekening 13
- 564.14** Dit stuk is alleen als substituut op microfiche bewaard gebleven.
Tekening 14
- 564.15** Dit stuk is alleen als substituut op microfiche bewaard gebleven.
Tekening 15
- 564.16** Dit stuk is alleen als substituut op microfiche bewaard gebleven.
Tekening 16
- 564.17** Dit stuk is alleen als substituut op microfiche bewaard gebleven.
Tekening 17
- 564.18** Dit stuk is als origineel bewaard gebleven.
Tekening 18
- 564.19** Dit stuk is als origineel bewaard gebleven.
Tekening 19
- 564.20** Dit stuk is alleen als substituut op microfiche bewaard gebleven.
Tekening 20
- 564.21** Dit stuk is alleen als substituut op microfiche bewaard gebleven.
Tekening 21
- 564.22** Dit stuk is alleen als substituut op microfiche bewaard gebleven.
Tekening 22
- 564.23** Dit stuk is alleen als substituut op microfiche bewaard gebleven.
Tekening 23
- 564.24** Dit stuk is alleen als substituut op microfiche bewaard gebleven.
Tekening 24
- 564.25** Dit stuk is alleen als substituut op microfiche bewaard gebleven.
Tekening 25
- 564.26** Dit stuk is alleen als substituut op microfiche bewaard gebleven.
Tekening 26
- 564.27** Dit stuk is alleen als substituut op microfiche bewaard gebleven.
Tekening 27
- 564.28** Dit stuk is alleen als substituut op microfiche bewaard gebleven.
Tekening 28
- 564.29** Dit stuk is alleen als substituut op microfiche bewaard gebleven.
Tekening 29
- 564.30** Dit stuk is alleen als substituut op microfiche bewaard gebleven.
Tekening 30

- 564.31** Tekening 31
Dit stuk is alleen als substituut op microfiche bewaard gebleven.
- 564.32** Tekening 32
Dit stuk is alleen als substituut op microfiche bewaard gebleven.
- 564.33** Tekening 33
Dit stuk is alleen als substituut op microfiche bewaard gebleven.
- 564.34** Tekening 34
Dit stuk is alleen als substituut op microfiche bewaard gebleven.
- 564.35** Tekening 35
Dit stuk is alleen als substituut op microfiche bewaard gebleven.
- 564.36** Tekening 36
Dit stuk is alleen als substituut op microfiche bewaard gebleven.
- 564.37** Tekening 37
Dit stuk is alleen als substituut op microfiche bewaard gebleven.
- 564.38** Tekening 38
Dit stuk is alleen als substituut op microfiche bewaard gebleven.
- 564.39** Tekening 39
Dit stuk is alleen als substituut op microfiche bewaard gebleven.
- 564.40** Tekening 40
Dit stuk is alleen als substituut op microfiche bewaard gebleven.
- 564.41** Tekening 41
Dit stuk is alleen als substituut op microfiche bewaard gebleven.
- 564.42** Tekening 42
Dit stuk is alleen als substituut op microfiche bewaard gebleven.
- 564.43** Tekening 43
Dit stuk is alleen als substituut op microfiche bewaard gebleven.
- 564.44** Tekening 44
Dit stuk is alleen als substituut op microfiche bewaard gebleven.
- 564.45** Tekening 45
Dit stuk is alleen als substituut op microfiche bewaard gebleven.
- 564.46** Tekening 46
Dit stuk is alleen als substituut op microfiche bewaard gebleven.
- 564.47** Tekening 47
Dit stuk is alleen als substituut op microfiche bewaard gebleven.
- 564.48** Tekening 48
Dit stuk is alleen als substituut op microfiche bewaard gebleven.
- 564.49** Tekening 49
Dit stuk is alleen als substituut op microfiche bewaard gebleven.
- 564.50** Tekening 50
Dit stuk is als origineel bewaard gebleven.
- 564.51** Tekening 51
Dit stuk is alleen als substituut op microfiche bewaard gebleven.
- 564.52** Tekening 52
Dit stuk is alleen als substituut op microfiche bewaard gebleven.
- 564.53** Tekening 53
Dit stuk is alleen als substituut op microfiche bewaard gebleven.
- 564.54** Tekening 54
Dit stuk is alleen als substituut op microfiche bewaard gebleven.
- 564.55** Tekening 55
Dit stuk is alleen als substituut op microfiche bewaard gebleven.
- 564.56** Tekening 56
Dit stuk is als origineel bewaard gebleven.

565.1-565.17

St.-Jansstraat 2: Gouvernementsgebouw / Rijksarchief / Gemeentearchief -
Tekeningen voor de uitbreiding en opmetingstekeningen

1914-1922

Schaal 1:100-1:1250

Zie ook fotoverzameling inv.nrs. 1651, 1652 en 1654. Zie ook bestekkenverzameling inv.nr. 1759.

17 bladen

Overgebleven originelen, ondernummering: 7/12/17

- 565.1** Tekening 1
Dit stuk is alleen als substituut op microfiche bewaard gebleven.
- 565.2** Tekening 2
Dit stuk is alleen als substituut op microfiche bewaard gebleven.
- 565.3** Tekening 3
Dit stuk is alleen als substituut op microfiche bewaard gebleven.
- 565.4** Tekening 4
Dit stuk is alleen als substituut op microfiche bewaard gebleven.
- 565.5** Tekening 5
Dit stuk is alleen als substituut op microfiche bewaard gebleven.
- 565.6** Tekening 6
Dit stuk is alleen als substituut op microfiche bewaard gebleven.
- 565.7** Tekening 7
Dit stuk is als origineel bewaard gebleven.
- 565.8** Tekening 8
Dit stuk is alleen als substituut op microfiche bewaard gebleven.
- 565.9** Tekening 9
Dit stuk is alleen als substituut op microfiche bewaard gebleven.
- 565.10** Tekening 10
Dit stuk is alleen als substituut op microfiche bewaard gebleven.
- 565.11** Tekening 11
Dit stuk is alleen als substituut op microfiche bewaard gebleven.
- 565.12** Tekening 12
Dit stuk is als origineel bewaard gebleven.
- 565.13** Tekening 13
Dit stuk is alleen als substituut op microfiche bewaard gebleven.
- 565.14** Tekening 14
Dit stuk is alleen als substituut op microfiche bewaard gebleven.
- 565.15** Tekening 15
Dit stuk is alleen als substituut op microfiche bewaard gebleven.
- 565.16** Tekening 16
Dit stuk is alleen als substituut op microfiche bewaard gebleven.
- 565.17** Tekening 17
Dit stuk is als origineel bewaard gebleven.

566.1-566.4 Kattenhage 1: Kantongerecht - Tekeningen voor de bouw, W.C. Metzelaar
1910

4 bladen

Schaal 1:100-1:200

Zie ook bestekkenverzameling inv.nr. 1753.

Overgebleven originelen, ondernummering: 1/2/3/4

- 566.1** Tekening 1
Dit stuk is als origineel bewaard gebleven.
- 566.2** Tekening 2
Dit stuk is als origineel bewaard gebleven.
- 566.3** Tekening 3
Dit stuk is als origineel bewaard gebleven.
- 566.4** Tekening 4
Dit stuk is als origineel bewaard gebleven.

567.1-567.47

Kijk in 't Jatstraat / Poststraat: Universiteitsbibliotheek - Werk- en detailtekeningen
voor de uitbreiding, K. Dijkstra (opzichter)

1896-1897

47 bladen

Schaal 1:1-1:100

Bijlage bij nr. 2230/1895 en bij nr. 1428/1896 archief Kunsten en Wetenschap.

Zie ook bestekkenverzameling inv.nr. 1764.

Overgebleven originelen, ondernummering:

2/3/4/5/6/7/8/9/10/11/12/13/14/16/17/19/20/21/22/23/24/25/26/27/28/29/30/35/36/37/38/39/40/41/42/
43/44/45/46/47

- 567.1** Tekening 1
Dit stuk is alleen als substituut op microfiche bewaard gebleven.
- 567.2** Tekening 2
Dit stuk is als origineel bewaard gebleven.
- 567.3** Tekening 3
Dit stuk is als origineel bewaard gebleven.
- 567.4** Tekening 4
Dit stuk is als origineel bewaard gebleven.
- 567.5** Tekening 5
Dit stuk is als origineel bewaard gebleven.
- 567.6** Tekening 6
Dit stuk is als origineel bewaard gebleven.
- 567.7** Tekening 7
Dit stuk is als origineel bewaard gebleven.
- 567.8** Tekening 8
Dit stuk is als origineel bewaard gebleven.
- 567.9** Tekening 9
Dit stuk is als origineel bewaard gebleven.
- 567.10** Tekening 10
Dit stuk is als origineel bewaard gebleven.
- 567.11** Tekening 11
Dit stuk is als origineel bewaard gebleven.
- 567.12** Tekening 12
Dit stuk is als origineel bewaard gebleven.
- 567.13** Tekening 13
Dit stuk is als origineel bewaard gebleven.
- 567.14** Tekening 14
Dit stuk is als origineel bewaard gebleven.
- 567.15** Tekening 15
Dit stuk is alleen als substituut op microfiche bewaard gebleven.
- 567.16** Tekening 16
Dit stuk is als origineel bewaard gebleven.
- 567.17** Tekening 17
Dit stuk is als origineel bewaard gebleven.
- 567.18** Tekening 18
Dit stuk is alleen als substituut op microfiche bewaard gebleven.
- 567.19** Tekening 19
Dit stuk is als origineel bewaard gebleven.
- 567.20** Tekening 20
Dit stuk is als origineel bewaard gebleven.
- 567.21** Tekening 21
Dit stuk is als origineel bewaard gebleven.
- 567.22** Tekening 22
Dit stuk is als origineel bewaard gebleven.
- 567.23** Tekening 23
Dit stuk is als origineel bewaard gebleven.
- 567.24** Tekening 24
Dit stuk is als origineel bewaard gebleven.
- 567.25** Tekening 25
Dit stuk is als origineel bewaard gebleven.
- 567.26** Tekening 26
Dit stuk is als origineel bewaard gebleven.
- 567.27** Tekening 27
Dit stuk is als origineel bewaard gebleven.
- 567.28** Tekening 28
Dit stuk is als origineel bewaard gebleven.

- 567.29** Tekening 29
Dit stuk is als origineel bewaard gebleven.
- 567.30** Tekening 30
Dit stuk is als origineel bewaard gebleven.
- 567.31** Tekening 31
Dit stuk is alleen als substituut op microfiche bewaard gebleven.
- 567.32** Tekening 32
Dit stuk is alleen als substituut op microfiche bewaard gebleven.
- 567.33** Tekening 33
Dit stuk is alleen als substituut op microfiche bewaard gebleven.
- 567.34** Tekening 34
Dit stuk is alleen als substituut op microfiche bewaard gebleven.
- 567.35** Tekening 35
Dit stuk is als origineel bewaard gebleven.
- 567.36** Tekening 36
Dit stuk is als origineel bewaard gebleven.
- 567.37** Tekening 37
Dit stuk is als origineel bewaard gebleven.
- 567.38** Tekening 38
Dit stuk is als origineel bewaard gebleven.
- 567.39** Tekening 39
Dit stuk is als origineel bewaard gebleven.
- 567.40** Tekening 40
Dit stuk is als origineel bewaard gebleven.
- 567.41** Tekening 41
Dit stuk is als origineel bewaard gebleven.
- 567.42** Tekening 42
Dit stuk is als origineel bewaard gebleven.
- 567.43** Tekening 43
Dit stuk is als origineel bewaard gebleven.
- 567.44** Tekening 44
Dit stuk is als origineel bewaard gebleven.
- 567.45** Tekening 45
Dit stuk is als origineel bewaard gebleven.
- 567.46** Tekening 46
Dit stuk is als origineel bewaard gebleven.
- 567.47** Tekening 47
Dit stuk is als origineel bewaard gebleven.

568.1-568.7 Munnekeholm 1: Post- en telegraafgebouw - Ontwerptekeningen en tekeningen voor de bouw- en de verbouw

1908-[ca.1935]

Schaal 1:100-1:1250

Zie ook fotoverzameling inv.nr. 1650. Zie ook bestekverzameling inv.nr. 1756.

Overgebleven originelen, ondernummering: 1/2/3/5/6/7

7 bladen

- 568.1** Tekening 1
Dit stuk is als origineel bewaard gebleven.
- 568.2** Tekening 2
Dit stuk is als origineel bewaard gebleven.
- 568.3** Tekening 3
Dit stuk is als origineel bewaard gebleven.
- 568.4** Tekening 4
Dit stuk is alleen als substituut op microfiche bewaard gebleven.
- 568.5** Tekening 5
Dit stuk is als origineel bewaard gebleven.
- 568.6** Tekening 6
Dit stuk is als origineel bewaard gebleven.
- 568.7** Tekening 7
Dit stuk is als origineel bewaard gebleven.

569.1-570.14

Munnekeholm / Schuitemakersstraat / Reitemakersreige / rond Emmaplein:
Academisch ziekenhuis

- 569.1** Uittreksel uit het kadastraal register sectie J, 1883, 1 blad
Schaal 1:500
Opgemaakt in verband met de zesde veiling van vestinggronden volgens catalogus nr. 317 op juni 1883.
Dit stuk is alleen als substituuut op microfiche bewaard gebleven.

570.1-570.14

Tekeningen voor uitbouw, verbouw en inrichting, J.van Lokhorst,
P.v.d. Wint e.a., 1881-1915

14 bladen

Met uittreksels uit het kadastraal register.

Overgebleven originelen, ondernummering: 6/7/8/9/10/11/12/13/14

- 570.1** Tekening 1
Dit stuk is alleen als substituuut op microfiche bewaard gebleven.
- 570.2** Tekening 2
Dit stuk is alleen als substituuut op microfiche bewaard gebleven.
- 570.3** Tekening 3
Dit stuk is alleen als substituuut op microfiche bewaard gebleven.
- 570.4** Tekening 4
Dit stuk is alleen als substituuut op microfiche bewaard gebleven.
- 570.5** Tekening 5
Dit stuk is alleen als substituuut op microfiche bewaard gebleven.
- 570.6** Tekening 6
Dit stuk is als origineel bewaard gebleven.
- 570.7** Tekening 7
Dit stuk is als origineel bewaard gebleven.
- 570.8** Tekening 8
Dit stuk is als origineel bewaard gebleven.
- 570.9** Tekening 9
Dit stuk is als origineel bewaard gebleven.
- 570.10** Tekening 10
Dit stuk is als origineel bewaard gebleven.
- 570.11** Tekening 11
Dit stuk is als origineel bewaard gebleven.
- 570.12** Tekening 12
Dit stuk is als origineel bewaard gebleven.
- 570.13** Tekening 13
Dit stuk is als origineel bewaard gebleven.
- 570.14** Tekening 14
Dit stuk is als origineel bewaard gebleven.

571.1-571.29

Oude Boteringestraat 36-38: Rechtbank - Opmetingstekeningen en een
ontwerptekening voor een kamer van de rijksveldwacht, S. Wijn e.a.

1917-[ca. 1944]

30 bladen

Schaal 1:2-1:1250

Met schetsen.

Zie ook bestekkenverzameling inv.nr. 1758. Zie ook fotoverzameling inv.nr. 1653.

Overgebleven originelen, ondernummering: 1/2/5/6/7/8/8A/9/10/11/12/15/18/19/20/21/22/23/24/25/26

- 571.1** Tekening 1
Dit stuk is als origineel bewaard gebleven.
- 571.2** Tekening 2
Dit stuk is als origineel bewaard gebleven.
- 571.3** Tekening 3
Dit stuk is alleen als substituuut op microfiche bewaard gebleven.
- 571.4** Tekening 4

- 571.5 Dit stuk is alleen als substituut op microfiche bewaard gebleven.
Tekening 5
- 571.6 Dit stuk is als origineel bewaard gebleven.
Tekening 6
- 571.7 Dit stuk is als origineel bewaard gebleven.
Tekening 7
- 571.8 Dit stuk is als origineel bewaard gebleven.
Tekening 8
- 571.8A Dit stuk is als origineel bewaard gebleven.
Tekening 8A
Kopie naar tekening 8.
Dit stuk is als origineel bewaard gebleven. Niet op microfiche.
- 571.9 Tekening 9
Dit stuk is als origineel bewaard gebleven.
- 571.10 Tekening 10
Dit stuk is als origineel bewaard gebleven.
- 571.11 Tekening 11
Dit stuk is als origineel bewaard gebleven.
- 571.12 Tekening 12
Dit stuk is als origineel bewaard gebleven.
- 571.13 Tekening 13
Dit stuk is alleen als substituut op microfiche bewaard gebleven.
- 571.14 Tekening 14
Dit stuk is alleen als substituut op microfiche bewaard gebleven.
- 571.15 Tekening 15
Dit stuk is als origineel bewaard gebleven.
- 571.16 Tekening 16
Dit stuk is alleen als substituut op microfiche bewaard gebleven.
- 571.17 Tekening 17
Dit stuk is alleen als substituut op microfiche bewaard gebleven.
- 571.18 Tekening 18
Dit stuk is als origineel bewaard gebleven.
- 571.19 Tekening 19
Dit stuk is als origineel bewaard gebleven.
- 571.20 Tekening 20
Dit stuk is als origineel bewaard gebleven.
- 571.21 Tekening 21
Dit stuk is als origineel bewaard gebleven.
- 571.22 Tekening 22
Dit stuk is als origineel bewaard gebleven.
- 571.23 Tekening 23
Dit stuk is als origineel bewaard gebleven.
- 571.24 Tekening 24
Dit stuk is als origineel bewaard gebleven.
- 571.25 Tekening 25
Dit stuk is als origineel bewaard gebleven.
- 571.26 Tekening 26
Dit stuk is als origineel bewaard gebleven.
- 571.27 Tekening 27
Dit stuk is alleen als substituut op microfiche bewaard gebleven.
- 571.28 Tekening 28
Dit stuk is alleen als substituut op microfiche bewaard gebleven.
- 571.29 Tekening 29
Dit stuk is alleen als substituut op microfiche bewaard gebleven.

572.1

Oude Boteringestraat 44: Commissariswoning - Opmetingstekening
[ca. 1944]
Schaal 1:100-1:1250
Zie ook fotoverzameling inv.nr. 1656.

1 blad

Overgebleven originelen, ondernummering: 1
Dit stuk is als origineel bewaard gebleven.

- 573.1** Oude Boteringestraat 63: IJkkantoor - Tekening voor de verbouw
1931
Schaal [1:100]
Dit stuk is alleen als substituuat op microfiche bewaard gebleven. 1 blad
- 574.1** Parklaan 1: Arbeidsinspectie - Tekening voor de verbouw
[ca. 1935]
Schaal 1:100
Dit stuk is alleen als substituuat op microfiche bewaard gebleven. 1 blad
- 575.1-575.2** Pelsterstraat: Rijkskweekschool - Tekeningen voor de bouw
[ca. 1875]
Schaal 1:100
Overgebleven originelen, ondernummering: 1/2 2 bladen
- 575.1** Tekening 1
Dit stuk is als origineel bewaard gebleven.
- 575.2** Tekening 2
Dit stuk is als origineel bewaard gebleven.
- 576.1-576.5** Verlengde Hereweg: Landhuis van J.B. van Dam - Tekeningen voor de bouw
1927
Schaal 1:20-1:50 5 bladen
- 576.1** Tekening 1
Dit stuk is alleen als substituuat op microfiche bewaard gebleven.
- 576.2** Tekening 2
Dit stuk is alleen als substituuat op microfiche bewaard gebleven.
- 576.3** Tekening 3
Dit stuk is alleen als substituuat op microfiche bewaard gebleven.
- 576.4** Tekening 4
Dit stuk is alleen als substituuat op microfiche bewaard gebleven.
- 576.5** Tekening 5
Dit stuk is alleen als substituuat op microfiche bewaard gebleven.
- 577.1-577.16** Verlengde Oosterweg / Kemkesberg: Bodemkundig Instituut / Directie Belastingen -
Bestektekeningen voor de aanbouw en revisietekeningen
[ca. 1935]-1938 16 bladen
Schaal 1:2500
Bestektekeningen horen bij bestek nr. 28.
Zie ook bestekkenverzameling inv.nr. 1750.
Overgebleven originelen, ondernummering: 15
- 577.1** Tekening 1
Dit stuk is alleen als substituuat op microfiche bewaard gebleven.
- 577.2** Tekening 2
Dit stuk is alleen als substituuat op microfiche bewaard gebleven.
- 577.3** Tekening 3
Dit stuk is alleen als substituuat op microfiche bewaard gebleven.
- 577.4** Tekening 4
Dit stuk is alleen als substituuat op microfiche bewaard gebleven.
- 577.5** Tekening 5
Dit stuk is alleen als substituuat op microfiche bewaard gebleven.
- 577.6** Tekening 6
Dit stuk is alleen als substituuat op microfiche bewaard gebleven.
- 577.7** Tekening 7
Dit stuk is alleen als substituuat op microfiche bewaard gebleven.
- 577.8** Tekening 8

- 577.9** Dit stuk is alleen als substituut op microfiche bewaard gebleven.
Tekening 9
- 577.10** Dit stuk is alleen als substituut op microfiche bewaard gebleven.
Tekening 10
- 577.11** Dit stuk is alleen als substituut op microfiche bewaard gebleven.
Tekening 11
- 577.12** Dit stuk is alleen als substituut op microfiche bewaard gebleven.
Tekening 12
- 577.13** Dit stuk is alleen als substituut op microfiche bewaard gebleven.
Tekening 13
- 577.14** Dit stuk is alleen als substituut op microfiche bewaard gebleven.
Tekening 14
- 577.15** Dit stuk is alleen als substituut op microfiche bewaard gebleven.
Tekening 15
- 577.16** Dit stuk is als origineel bewaard gebleven.
Tekening 16
Dit stuk is alleen als substituut op microfiche bewaard gebleven.

GROUW, ZIE BOARNSTERHIM**GULPEN**

- 578.1** Burggravervoetpad 1: Automatische telefooncentrale - Bestektekening voor de bouw
1937 1 blad
Schaal 1:100-1:2500
Overgebleven originelen, ondernummering: 1
Dit stuk is als origineel bewaard gebleven.

HAARLEM

- 579.1-579.5** Baljuwstraat 2-4: Stationspostgebouw - Tekeningen voor de uitbreiding en de verbouw
1938-1939 5 bladen
Schaal 1:1-1:1000
- 579.1** Tekening 1
Dit stuk is alleen als substituut op microfiche bewaard gebleven.
- 579.2** Tekening 2
Dit stuk is alleen als substituut op microfiche bewaard gebleven.
- 579.3** Tekening 3
Dit stuk is alleen als substituut op microfiche bewaard gebleven.
- 579.4** Tekening 4
Dit stuk is alleen als substituut op microfiche bewaard gebleven.
- 579.5** Tekening 5
Dit stuk is alleen als substituut op microfiche bewaard gebleven.

CECILIASTEEG, ZIE JANSSTRAAT 46

- 580.1-580.240** Gedempte Oude Gracht / Raaks: Post- en telegraafgebouw met dienstwoningen - Bestek-, werk en detailtekeningen voor de bouw en de uitbreiding, constructietekeningen en revisietekeningen, [J.Crouwel, A.A. Hes, J. Reinders e.a.]
1919-1940 240 bladen
Schaal 1:1-1:1250
Bestektekeningen horen bij de bestekken nrs. 15 van 11-10-1937, 1 van 4-2-1919 en 3 van 16-4-1929.
Met een tekening voor de inrichting van een schuilkelder.
Overgebleven originelen, ondernummering: 25/36/37/40/43/44

- 580.1** Tekening 1
Dit stuk is alleen als substituut op microfiche bewaard gebleven.
- 580.2** Tekening 2
Dit stuk is alleen als substituut op microfiche bewaard gebleven.
- 580.3** Tekening 3
Dit stuk is alleen als substituut op microfiche bewaard gebleven.
- 580.4** Tekening 4
Dit stuk is alleen als substituut op microfiche bewaard gebleven.
- 580.5** Tekening 5
Dit stuk is alleen als substituut op microfiche bewaard gebleven.
- 580.6** Tekening 6
Dit stuk is alleen als substituut op microfiche bewaard gebleven.
- 580.7** Tekening 7
Dit stuk is alleen als substituut op microfiche bewaard gebleven.
- 580.8** Tekening 8
Dit stuk is alleen als substituut op microfiche bewaard gebleven.
- 580.9** Tekening 9
Dit stuk is alleen als substituut op microfiche bewaard gebleven.
- 580.10** Tekening 10
Dit stuk is alleen als substituut op microfiche bewaard gebleven.
- 580.11** Tekening 11
Dit stuk is alleen als substituut op microfiche bewaard gebleven.
- 580.12** Tekening 12
Dit stuk is alleen als substituut op microfiche bewaard gebleven.
- 580.13** Tekening 13
Dit stuk is alleen als substituut op microfiche bewaard gebleven.
- 580.14** Tekening 14
Dit stuk is alleen als substituut op microfiche bewaard gebleven.
- 580.15** Tekening 15
Dit stuk is alleen als substituut op microfiche bewaard gebleven.
- 580.16** Tekening 16
Dit stuk is alleen als substituut op microfiche bewaard gebleven.
- 580.17** Tekening 17
Dit stuk is alleen als substituut op microfiche bewaard gebleven.
- 580.18** Tekening 18
Dit stuk is alleen als substituut op microfiche bewaard gebleven.
- 580.19** Tekening 19
Dit stuk is alleen als substituut op microfiche bewaard gebleven.
- 580.20** Tekening 20
Dit stuk is alleen als substituut op microfiche bewaard gebleven.
- 580.21** Tekening 21
Dit stuk is alleen als substituut op microfiche bewaard gebleven.
- 580.22** Tekening 22
Dit stuk is alleen als substituut op microfiche bewaard gebleven.
- 580.23** Tekening 23
Dit stuk is alleen als substituut op microfiche bewaard gebleven.
- 580.24** Tekening 24
Dit stuk is alleen als substituut op microfiche bewaard gebleven.
- 580.25** Tekening 25
Dit stuk is als origineel bewaard gebleven.
- 580.26** Tekening 26
Dit stuk is alleen als substituut op microfiche bewaard gebleven.
- 580.27** Tekening 27
Dit stuk is alleen als substituut op microfiche bewaard gebleven.
- 580.28** Tekening 28
Dit stuk is alleen als substituut op microfiche bewaard gebleven.
- 580.29** Tekening 29
Dit stuk is alleen als substituut op microfiche bewaard gebleven.
- 580.30** Tekening 30

- 580.31** Dit stuk is alleen als substituut op microfiche bewaard gebleven.
Tekening 31
- 580.32** Dit stuk is alleen als substituut op microfiche bewaard gebleven.
Tekening 32
- 580.33** Dit stuk is alleen als substituut op microfiche bewaard gebleven.
Tekening 33
- 580.34** Dit stuk is alleen als substituut op microfiche bewaard gebleven.
Tekening 34
- 580.35** Dit stuk is alleen als substituut op microfiche bewaard gebleven.
Tekening 35
- 580.36** Dit stuk is alleen als substituut op microfiche bewaard gebleven.
Tekening 36
- 580.37** Dit stuk is als origineel bewaard gebleven.
Tekening 37
- 580.38** Dit stuk is als origineel bewaard gebleven.
Tekening 38
- 580.39** Dit stuk is alleen als substituut op microfiche bewaard gebleven.
Tekening 39
- 580.40** Dit stuk is alleen als substituut op microfiche bewaard gebleven.
Tekening 40
- 580.41** Dit stuk is als origineel bewaard gebleven.
Tekening 41
- 580.42** Dit stuk is alleen als substituut op microfiche bewaard gebleven.
Tekening 42
- 580.43** Dit stuk is alleen als substituut op microfiche bewaard gebleven.
Tekening 43
- 580.44** Dit stuk is als origineel bewaard gebleven.
Tekening 44
- 580.45** Dit stuk is als origineel bewaard gebleven.
Tekening 45
- 580.46** Dit stuk is alleen als substituut op microfiche bewaard gebleven.
Tekening 46
- 580.47** Dit stuk is alleen als substituut op microfiche bewaard gebleven.
Tekening 47
- 580.48** Dit stuk is alleen als substituut op microfiche bewaard gebleven.
Tekening 48
- 580.49** Dit stuk is alleen als substituut op microfiche bewaard gebleven.
Tekening 49
- 580.50** Dit stuk is alleen als substituut op microfiche bewaard gebleven.
Tekening 50
- 580.51** Dit stuk is alleen als substituut op microfiche bewaard gebleven.
Tekening 51
- 580.52** Dit stuk is alleen als substituut op microfiche bewaard gebleven.
Tekening 52
- 580.53** Dit stuk is alleen als substituut op microfiche bewaard gebleven.
Tekening 53
- 580.54** Dit stuk is alleen als substituut op microfiche bewaard gebleven.
Tekening 54
- 580.55** Dit stuk is alleen als substituut op microfiche bewaard gebleven.
Tekening 55
- 580.56** Dit stuk is alleen als substituut op microfiche bewaard gebleven.
Tekening 56
- 580.57** Dit stuk is alleen als substituut op microfiche bewaard gebleven.
Tekening 57
- 580.58** Dit stuk is alleen als substituut op microfiche bewaard gebleven.
Tekening 58
- 580.59** Dit stuk is alleen als substituut op microfiche bewaard gebleven.
Tekening 59

- 580.60** Tekening 60
Dit stuk is alleen als substituuat op microfiche bewaard gebleven.
- 580.61** Tekening 61
Dit stuk is alleen als substituuat op microfiche bewaard gebleven.
- 580.62** Tekening 62
Dit stuk is alleen als substituuat op microfiche bewaard gebleven.
- 580.63** Tekening 63
Dit stuk is alleen als substituuat op microfiche bewaard gebleven.
- 580.64** Tekening 64
Dit stuk is alleen als substituuat op microfiche bewaard gebleven.
- 580.65** Tekening 65
Dit stuk is alleen als substituuat op microfiche bewaard gebleven.
- 580.66** Tekening 66
Dit stuk is alleen als substituuat op microfiche bewaard gebleven.
- 580.67** Tekening 67
Dit stuk is alleen als substituuat op microfiche bewaard gebleven.
- 580.68** Tekening 68
Dit stuk is alleen als substituuat op microfiche bewaard gebleven.
- 580.69** Tekening 69
Dit stuk is alleen als substituuat op microfiche bewaard gebleven.
- 580.70** Tekening 70
Dit stuk is alleen als substituuat op microfiche bewaard gebleven.
- 580.71** Tekening 71
Dit stuk is alleen als substituuat op microfiche bewaard gebleven.
- 580.72** Tekening 72
Dit stuk is alleen als substituuat op microfiche bewaard gebleven.
- 580.73** Tekening 73
Dit stuk is alleen als substituuat op microfiche bewaard gebleven.
- 580.74** Tekening 74
Dit stuk is alleen als substituuat op microfiche bewaard gebleven.
- 580.75** Tekening 75
Dit stuk is alleen als substituuat op microfiche bewaard gebleven.
- 580.76** Tekening 76
Dit stuk is alleen als substituuat op microfiche bewaard gebleven.
- 580.77** Tekening 77
Dit stuk is alleen als substituuat op microfiche bewaard gebleven.
- 580.78** Tekening 78
Dit stuk is alleen als substituuat op microfiche bewaard gebleven.
- 580.79** Tekening 79
Dit stuk is alleen als substituuat op microfiche bewaard gebleven.
- 580.80** Tekening 80
Dit stuk is alleen als substituuat op microfiche bewaard gebleven.
- 580.81** Tekening 81
Dit stuk is alleen als substituuat op microfiche bewaard gebleven.
- 580.82** Tekening 82
Dit stuk is alleen als substituuat op microfiche bewaard gebleven.
- 580.83** Tekening 83
Dit stuk is alleen als substituuat op microfiche bewaard gebleven.
- 580.84** Tekening 84
Dit stuk is alleen als substituuat op microfiche bewaard gebleven.
- 580.85** Tekening 85
Dit stuk is alleen als substituuat op microfiche bewaard gebleven.
- 580.86** Tekening 86
Dit stuk is alleen als substituuat op microfiche bewaard gebleven.
- 580.87** Tekening 87
Dit stuk is alleen als substituuat op microfiche bewaard gebleven.
- 580.88** Tekening 88
Dit stuk is alleen als substituuat op microfiche bewaard gebleven.
- 580.89** Tekening 89
Dit stuk is alleen als substituuat op microfiche bewaard gebleven.

- 580.90 Dit stuk is alleen als substituut op microfiche bewaard gebleven.
Tekening 90
- 580.91 Dit stuk is alleen als substituut op microfiche bewaard gebleven.
Tekening 91
- 580.92 Dit stuk is alleen als substituut op microfiche bewaard gebleven.
Tekening 92
- 580.94 Dit stuk is alleen als substituut op microfiche bewaard gebleven.
Tekening 94
- 580.95 Dit stuk is alleen als substituut op microfiche bewaard gebleven.
Tekening 95
- 580.96 Dit stuk is alleen als substituut op microfiche bewaard gebleven.
Tekening 96
- 580.97 Dit stuk is alleen als substituut op microfiche bewaard gebleven.
Tekening 97
- 580.98 Dit stuk is alleen als substituut op microfiche bewaard gebleven.
Tekening 98
- 580.99 Dit stuk is alleen als substituut op microfiche bewaard gebleven.
Tekening 99
- 580.100 Dit stuk is alleen als substituut op microfiche bewaard gebleven.
Tekening 100
- 580.101 Dit stuk is alleen als substituut op microfiche bewaard gebleven.
Tekening 101
- 580.102 Dit stuk is alleen als substituut op microfiche bewaard gebleven.
Tekening 102
- 580.103 Dit stuk is alleen als substituut op microfiche bewaard gebleven.
Tekening 103
- 580.104 Dit stuk is alleen als substituut op microfiche bewaard gebleven.
Tekening 104
- 580.105 Dit stuk is alleen als substituut op microfiche bewaard gebleven.
Tekening 105
- 580.106 Dit stuk is alleen als substituut op microfiche bewaard gebleven.
Tekening 106
- 580.107 Dit stuk is alleen als substituut op microfiche bewaard gebleven.
Tekening 107
- 580.108 Dit stuk is alleen als substituut op microfiche bewaard gebleven.
Tekening 108
- 580.109 Dit stuk is alleen als substituut op microfiche bewaard gebleven.
Tekening 109
- 580.110 Dit stuk is alleen als substituut op microfiche bewaard gebleven.
Tekening 110
- 580.111 Dit stuk is alleen als substituut op microfiche bewaard gebleven.
Tekening 111
- 580.112 Dit stuk is alleen als substituut op microfiche bewaard gebleven.
Tekening 112
- 580.113 Dit stuk is alleen als substituut op microfiche bewaard gebleven.
Tekening 113
- 580.114 Dit stuk is alleen als substituut op microfiche bewaard gebleven.
Tekening 114
- 580.115 Dit stuk is alleen als substituut op microfiche bewaard gebleven.
Tekening 115
- 580.116 Dit stuk is alleen als substituut op microfiche bewaard gebleven.
Tekening 116
- 580.117 Dit stuk is alleen als substituut op microfiche bewaard gebleven.
Tekening 117
- 580.118 Dit stuk is alleen als substituut op microfiche bewaard gebleven.
Tekening 118
- 580.119 Dit stuk is alleen als substituut op microfiche bewaard gebleven.
Tekening 119

580.120	Tekening 120 Dit stuk is alleen als substituut op microfiche bewaard gebleven.
580.121	Tekening 121 Dit stuk is alleen als substituut op microfiche bewaard gebleven.
580.122	Tekening 122 Dit stuk is alleen als substituut op microfiche bewaard gebleven.
580.123	Tekening 123 Dit stuk is alleen als substituut op microfiche bewaard gebleven.
580.124	Tekening 124 Dit stuk is alleen als substituut op microfiche bewaard gebleven.
580.125	Tekening 125 Dit stuk is alleen als substituut op microfiche bewaard gebleven.
580.126	Tekening 126 Dit stuk is alleen als substituut op microfiche bewaard gebleven.
580.127	Tekening 127 Dit stuk is alleen als substituut op microfiche bewaard gebleven.
580.128	Tekening 128 Dit stuk is alleen als substituut op microfiche bewaard gebleven.
580.129	Tekening 129 Dit stuk is alleen als substituut op microfiche bewaard gebleven.
580.130	Tekening 130 Dit stuk is alleen als substituut op microfiche bewaard gebleven.
580.131	Tekening 131 Dit stuk is alleen als substituut op microfiche bewaard gebleven.
580.132	Tekening 132 Dit stuk is alleen als substituut op microfiche bewaard gebleven.
580.133	Tekening 133 Dit stuk is alleen als substituut op microfiche bewaard gebleven.
580.134	Tekening 134 Dit stuk is alleen als substituut op microfiche bewaard gebleven.
580.135	Tekening 135 Dit stuk is alleen als substituut op microfiche bewaard gebleven.
580.136	Tekening 136 Dit stuk is alleen als substituut op microfiche bewaard gebleven.
580.137	Tekening 137 Dit stuk is alleen als substituut op microfiche bewaard gebleven.
580.138	Tekening 138 Dit stuk is alleen als substituut op microfiche bewaard gebleven.
580.139	Tekening 139 Dit stuk is alleen als substituut op microfiche bewaard gebleven.
580.140	Tekening 140 Dit stuk is alleen als substituut op microfiche bewaard gebleven.
580.141	Tekening 141 Dit stuk is alleen als substituut op microfiche bewaard gebleven.
580.142	Tekening 142 Dit stuk is alleen als substituut op microfiche bewaard gebleven.
580.143	Tekening 143 Dit stuk is alleen als substituut op microfiche bewaard gebleven.
580.144	Tekening 144 Dit stuk is alleen als substituut op microfiche bewaard gebleven.
580.145	Tekening 145 Dit stuk is alleen als substituut op microfiche bewaard gebleven.
580.146	Tekening 146 Dit stuk is alleen als substituut op microfiche bewaard gebleven.
580.148	Tekening 148 Dit stuk is alleen als substituut op microfiche bewaard gebleven.
580.149	Tekening 149 Dit stuk is alleen als substituut op microfiche bewaard gebleven.
580.150	Tekening 150

- 580.151 Dit stuk is alleen als substituut op microfiche bewaard gebleven.
Tekening 151
- 580.152 Dit stuk is alleen als substituut op microfiche bewaard gebleven.
Tekening 152
- 580.153 Dit stuk is alleen als substituut op microfiche bewaard gebleven.
Tekening 153
- 580.154 Dit stuk is alleen als substituut op microfiche bewaard gebleven.
Tekening 154
- 580.155 Dit stuk is alleen als substituut op microfiche bewaard gebleven.
Tekening 155
- 580.156 Dit stuk is alleen als substituut op microfiche bewaard gebleven.
Tekening 156
- 580.157 Dit stuk is alleen als substituut op microfiche bewaard gebleven.
Tekening 157
- 580.158 Dit stuk is alleen als substituut op microfiche bewaard gebleven.
Tekening 158
- 580.159 Dit stuk is alleen als substituut op microfiche bewaard gebleven.
Tekening 159
- 580.160 Dit stuk is alleen als substituut op microfiche bewaard gebleven.
Tekening 160
- 580.161 Dit stuk is alleen als substituut op microfiche bewaard gebleven.
Tekening 161
- 580.162 Dit stuk is alleen als substituut op microfiche bewaard gebleven.
Tekening 162
- 580.163 Dit stuk is alleen als substituut op microfiche bewaard gebleven.
Tekening 163
- 580.164 Dit stuk is alleen als substituut op microfiche bewaard gebleven.
Tekening 164
- 580.165 Dit stuk is alleen als substituut op microfiche bewaard gebleven.
Tekening 165
- 580.166 Dit stuk is alleen als substituut op microfiche bewaard gebleven.
Tekening 166
- 580.167 Dit stuk is alleen als substituut op microfiche bewaard gebleven.
Tekening 167
- 580.168 Dit stuk is alleen als substituut op microfiche bewaard gebleven.
Tekening 168
- 580.169 Dit stuk is alleen als substituut op microfiche bewaard gebleven.
Tekening 169
- 580.170 Dit stuk is alleen als substituut op microfiche bewaard gebleven.
Tekening 170
- 580.171 Dit stuk is alleen als substituut op microfiche bewaard gebleven.
Tekening 171
- 580.172 Dit stuk is alleen als substituut op microfiche bewaard gebleven.
Tekening 172
- 580.173 Dit stuk is alleen als substituut op microfiche bewaard gebleven.
Tekening 173
- 580.174 Dit stuk is alleen als substituut op microfiche bewaard gebleven.
Tekening 174
- 580.175 Dit stuk is alleen als substituut op microfiche bewaard gebleven.
Tekening 175
- 580.176 Dit stuk is alleen als substituut op microfiche bewaard gebleven.
Tekening 176
- 580.177 Dit stuk is alleen als substituut op microfiche bewaard gebleven.
Tekening 177
- 580.178 Dit stuk is alleen als substituut op microfiche bewaard gebleven.
Tekening 178
- 580.179 Dit stuk is alleen als substituut op microfiche bewaard gebleven.
Tekening 179

- 580.180** Tekening 180
Dit stuk is alleen als substituuat op microfiche bewaard gebleven.
- 580.181** Tekening 181
Dit stuk is alleen als substituuat op microfiche bewaard gebleven.
- 580.182** Tekening 182
Dit stuk is alleen als substituuat op microfiche bewaard gebleven.
- 580.183** Tekening 183
Dit stuk is alleen als substituuat op microfiche bewaard gebleven.
- 580.184** Tekening 184
Dit stuk is alleen als substituuat op microfiche bewaard gebleven.
- 580.185** Tekening 185
Dit stuk is alleen als substituuat op microfiche bewaard gebleven.
- 580.186** Tekening 186
Dit stuk is alleen als substituuat op microfiche bewaard gebleven.
- 580.187** Tekening 187
Dit stuk is alleen als substituuat op microfiche bewaard gebleven.
- 580.188** Tekening 188
Dit stuk is alleen als substituuat op microfiche bewaard gebleven.
- 580.189** Tekening 189
Dit stuk is alleen als substituuat op microfiche bewaard gebleven.
- 580.190** Tekening 190
Dit stuk is alleen als substituuat op microfiche bewaard gebleven.
- 580.191** Tekening 191
Dit stuk is alleen als substituuat op microfiche bewaard gebleven.
- 580.192** Tekening 192
Dit stuk is alleen als substituuat op microfiche bewaard gebleven.
- 580.193** Tekening 193
Dit stuk is alleen als substituuat op microfiche bewaard gebleven.
- 580.194** Tekening 194
Dit stuk is alleen als substituuat op microfiche bewaard gebleven.
- 580.195** Tekening 195
Dit stuk is alleen als substituuat op microfiche bewaard gebleven.
- 580.196** Tekening 196
Dit stuk is alleen als substituuat op microfiche bewaard gebleven.
- 580.197** Tekening 197
Dit stuk is alleen als substituuat op microfiche bewaard gebleven.
- 580.198** Tekening 198
Dit stuk is alleen als substituuat op microfiche bewaard gebleven.
- 580.199** Tekening 199
Dit stuk is alleen als substituuat op microfiche bewaard gebleven.
- 580.200** Tekening 200
Dit stuk is alleen als substituuat op microfiche bewaard gebleven.
- 580.201** Tekening 201
Dit stuk is alleen als substituuat op microfiche bewaard gebleven.
- 580.202** Tekening 202
Dit stuk is alleen als substituuat op microfiche bewaard gebleven.
- 580.203** Tekening 203
Dit stuk is alleen als substituuat op microfiche bewaard gebleven.
- 580.205** Tekening 205
Dit stuk is alleen als substituuat op microfiche bewaard gebleven.
- 580.206** Tekening 206
Dit stuk is alleen als substituuat op microfiche bewaard gebleven.
- 580.207** Tekening 207
Dit stuk is alleen als substituuat op microfiche bewaard gebleven.
- 580.208** Tekening 208
Dit stuk is alleen als substituuat op microfiche bewaard gebleven.
- 580.209** Tekening 209
Dit stuk is alleen als substituuat op microfiche bewaard gebleven.
- 580.210** Tekening 210

- 580.211 Dit stuk is alleen als substituut op microfiche bewaard gebleven.
Tekening 211
- 580.212 Dit stuk is alleen als substituut op microfiche bewaard gebleven.
Tekening 212
- 580.213 Dit stuk is alleen als substituut op microfiche bewaard gebleven.
Tekening 213
- 580.214 Dit stuk is alleen als substituut op microfiche bewaard gebleven.
Tekening 214
- 580.215 Dit stuk is alleen als substituut op microfiche bewaard gebleven.
Tekening 215
- 580.216 Dit stuk is alleen als substituut op microfiche bewaard gebleven.
Tekening 216
- 580.217 Dit stuk is alleen als substituut op microfiche bewaard gebleven.
Tekening 217
- 580.218 Dit stuk is alleen als substituut op microfiche bewaard gebleven.
Tekening 218
- 580.219 Dit stuk is alleen als substituut op microfiche bewaard gebleven.
Tekening 219
- 580.220 Dit stuk is alleen als substituut op microfiche bewaard gebleven.
Tekening 220
- 580.221 Dit stuk is alleen als substituut op microfiche bewaard gebleven.
Tekening 221
- 580.222 Dit stuk is alleen als substituut op microfiche bewaard gebleven.
Tekening 222
- 580.223 Dit stuk is alleen als substituut op microfiche bewaard gebleven.
Tekening 223
- 580.224 Dit stuk is alleen als substituut op microfiche bewaard gebleven.
Tekening 224
- 580.225 Dit stuk is alleen als substituut op microfiche bewaard gebleven.
Tekening 225
- 580.226 Dit stuk is alleen als substituut op microfiche bewaard gebleven.
Tekening 226
- 580.227 Dit stuk is alleen als substituut op microfiche bewaard gebleven.
Tekening 227
- 580.228 Dit stuk is alleen als substituut op microfiche bewaard gebleven.
Tekening 228
- 580.229 Dit stuk is alleen als substituut op microfiche bewaard gebleven.
Tekening 229
- 580.230 Dit stuk is alleen als substituut op microfiche bewaard gebleven.
Tekening 230
- 580.231 Dit stuk is alleen als substituut op microfiche bewaard gebleven.
Tekening 231
- 580.232 Dit stuk is alleen als substituut op microfiche bewaard gebleven.
Tekening 232
- 580.233 Dit stuk is alleen als substituut op microfiche bewaard gebleven.
Tekening 233
- 580.234 Dit stuk is alleen als substituut op microfiche bewaard gebleven.
Tekening 234
- 580.235 Dit stuk is alleen als substituut op microfiche bewaard gebleven.
Tekening 235
- 580.236 Dit stuk is alleen als substituut op microfiche bewaard gebleven.
Tekening 236
- 580.237 Dit stuk is alleen als substituut op microfiche bewaard gebleven.
Tekening 237
- 580.238 Dit stuk is alleen als substituut op microfiche bewaard gebleven.
Tekening 238
- 580.239 Dit stuk is alleen als substituut op microfiche bewaard gebleven.
Tekening 239

580.240 Tekening 240
Dit stuk is alleen als substituuat op microfiche bewaard gebleven.

581.1 Gedempte Oude Gracht 60: Verzekeringsmaatschappij De Nederlanden van 1845, huurcommissie - Tekening voor de verbouw, M. Kranenburg
1930 1 blad
Schaal 1:100
Dit stuk is alleen als substituuat op microfiche bewaard gebleven.

582.1 Gedempte Voldersgracht - Uittreksel uit het kadastraal register
1887 1 blad
Schaal 1:1250
Dit stuk is alleen als substituuat op microfiche bewaard gebleven.

583.1-583.11

Grote Markt / Lepelstraat / Spekstraat: Vleeshal e.o. / Rijksarchief - Tekeningen voor de inrichting
1893-[ca. 1925] 11 bladen
Schaal 1:1-1:100
Hooat bij brief nr. 1032 d.d. 27 juni 1893 aan het Departement van Binnenlandse Zaken.
Overgebleven originelen, ondernummering: 4/5/7/8/9/10/11

583.1 Tekening 1
Dit stuk is alleen als substituuat op microfiche bewaard gebleven.

583.2 Tekening 2
Dit stuk is alleen als substituuat op microfiche bewaard gebleven.

583.3 Tekening 3
Dit stuk is alleen als substituuat op microfiche bewaard gebleven.

583.4 Tekening 4
Dit stuk is als origineel bewaard gebleven.

583.5 Tekening 5
Dit stuk is als origineel bewaard gebleven.

583.6 Tekening 6
Dit stuk is alleen als substituuat op microfiche bewaard gebleven.

583.7 Tekening 7
Dit stuk is als origineel bewaard gebleven.

583.8 Tekening 8
Dit stuk is als origineel bewaard gebleven.

583.9 Tekening 9
Dit stuk is als origineel bewaard gebleven.

583.10 Tekening 10
Dit stuk is als origineel bewaard gebleven.

583.11 Tekening 11
Dit stuk is als origineel bewaard gebleven.

584.1-585.6 Harmjansweg 2: Strafgevangenis, kerk, woningen en administratiegebouw

584.1-584.86 Bestek-, werk- en detailtekeningen voor de bouw en de uitbreiding en constructietekeningen, W.C. Metzelaar, S. Wijn, G. de Zwart, 1898-1938
86 bladen

Schaal 1:1-1:1250
Overgebleven originelen, ondernummering:
13/14/15/16/17/18/19/21/25/44/45/52/53/54/55/56/57/58/59/60/61/62/63/64/65/66/
67/68/71/72/74/76/77/82/85

584.1 Tekening 1
Dit stuk is alleen als substituuat op microfiche bewaard gebleven.

584.2 Tekening 2

- 584.3 Dit stuk is alleen als substituut op microfiche bewaard gebleven.
Tekening 3
- 584.4 Dit stuk is alleen als substituut op microfiche bewaard gebleven.
Tekening 4
- 584.5 Dit stuk is alleen als substituut op microfiche bewaard gebleven.
Tekening 5
- 584.6 Dit stuk is alleen als substituut op microfiche bewaard gebleven.
Tekening 6
- 584.7 Dit stuk is alleen als substituut op microfiche bewaard gebleven.
Tekening 7
- 584.8 Dit stuk is alleen als substituut op microfiche bewaard gebleven.
Tekening 8
- 584.9 Dit stuk is alleen als substituut op microfiche bewaard gebleven.
Tekening 9
- 584.10 Dit stuk is alleen als substituut op microfiche bewaard gebleven.
Tekening 10
- 584.11 Dit stuk is alleen als substituut op microfiche bewaard gebleven.
Tekening 11
- 584.12 Dit stuk is alleen als substituut op microfiche bewaard gebleven.
Tekening 12
- 584.13 Dit stuk is als origineel bewaard gebleven.
Tekening 13
- 584.14 Dit stuk is als origineel bewaard gebleven.
Tekening 14
- 584.15 Dit stuk is als origineel bewaard gebleven.
Tekening 15
- 584.16 Dit stuk is als origineel bewaard gebleven.
Tekening 16
- 584.17 Dit stuk is als origineel bewaard gebleven.
Tekening 17
- 584.18 Dit stuk is als origineel bewaard gebleven.
Tekening 18
- 584.19 Dit stuk is als origineel bewaard gebleven.
Tekening 19
- 584.20 Dit stuk is alleen als substituut op microfiche bewaard gebleven.
Tekening 20
- 584.21 Dit stuk is als origineel bewaard gebleven.
Tekening 21
- 584.22 Dit stuk is alleen als substituut op microfiche bewaard gebleven.
Tekening 22
- 584.23 Dit stuk is alleen als substituut op microfiche bewaard gebleven.
Tekening 23
- 584.24 Dit stuk is alleen als substituut op microfiche bewaard gebleven.
Tekening 24
- 584.25 Dit stuk is als origineel bewaard gebleven.
Tekening 25
- 584.26 Dit stuk is alleen als substituut op microfiche bewaard gebleven.
Tekening 26
- 584.27 Dit stuk is alleen als substituut op microfiche bewaard gebleven.
Tekening 27
- 584.28 Dit stuk is alleen als substituut op microfiche bewaard gebleven.
Tekening 28
- 584.29 Dit stuk is alleen als substituut op microfiche bewaard gebleven.
Tekening 29
- 584.30 Dit stuk is alleen als substituut op microfiche bewaard gebleven.
Tekening 30
- 584.31 Dit stuk is alleen als substituut op microfiche bewaard gebleven.
Tekening 31

584.32	Tekening 32 Dit stuk is alleen als substituut op microfiche bewaard gebleven.
584.33	Tekening 33 Dit stuk is alleen als substituut op microfiche bewaard gebleven.
584.34	Tekening 34 Dit stuk is alleen als substituut op microfiche bewaard gebleven.
584.35	Tekening 35 Dit stuk is alleen als substituut op microfiche bewaard gebleven.
584.36	Tekening 36 Dit stuk is alleen als substituut op microfiche bewaard gebleven.
584.37	Tekening 37 Dit stuk is alleen als substituut op microfiche bewaard gebleven.
584.38	Tekening 38 Dit stuk is alleen als substituut op microfiche bewaard gebleven.
584.39	Tekening 39 Dit stuk is alleen als substituut op microfiche bewaard gebleven.
584.40	Tekening 40 Dit stuk is alleen als substituut op microfiche bewaard gebleven.
584.41	Tekening 41 Dit stuk is alleen als substituut op microfiche bewaard gebleven.
584.42	Tekening 42 Dit stuk is alleen als substituut op microfiche bewaard gebleven.
584.43	Tekening 43 Dit stuk is alleen als substituut op microfiche bewaard gebleven.
584.44	Tekening 44 Dit stuk is als origineel bewaard gebleven.
584.45	Tekening 45 Dit stuk is als origineel bewaard gebleven.
584.46	Tekening 46 Dit stuk is alleen als substituut op microfiche bewaard gebleven.
584.47	Tekening 47 Dit stuk is alleen als substituut op microfiche bewaard gebleven.
584.48	Tekening 48 Dit stuk is alleen als substituut op microfiche bewaard gebleven.
584.49	Tekening 49 Dit stuk is alleen als substituut op microfiche bewaard gebleven.
584.50	Tekening 50 Dit stuk is alleen als substituut op microfiche bewaard gebleven.
584.51	Tekening 51 Dit stuk is alleen als substituut op microfiche bewaard gebleven.
584.52	Tekening 52 Dit stuk is als origineel bewaard gebleven.
584.53	Tekening 53 Dit stuk is als origineel bewaard gebleven.
584.54	Tekening 54 Dit stuk is als origineel bewaard gebleven.
584.55	Tekening 55 Dit stuk is als origineel bewaard gebleven.
584.56	Tekening 56 Dit stuk is als origineel bewaard gebleven.
584.57	Tekening 57 Dit stuk is als origineel bewaard gebleven.
584.58	Tekening 58 Dit stuk is als origineel bewaard gebleven.
584.59	Tekening 59 Dit stuk is als origineel bewaard gebleven.
584.60	Tekening 60 Dit stuk is als origineel bewaard gebleven.
584.61	Tekening 61

	Dit stuk is als origineel bewaard gebleven.
584.62	Tekening 62
	Dit stuk is als origineel bewaard gebleven.
584.63	Tekening 63
	Dit stuk is als origineel bewaard gebleven.
584.64	Tekening 64
	Dit stuk is als origineel bewaard gebleven.
584.65	Tekening 65
	Dit stuk is als origineel bewaard gebleven.
584.66	Tekening 66
	Dit stuk is als origineel bewaard gebleven.
584.67	Tekening 67
	Dit stuk is als origineel bewaard gebleven.
584.68	Tekening 68
	Dit stuk is als origineel bewaard gebleven.
584.69	Tekening 69
	Dit stuk is alleen als substituuat op microfiche bewaard gebleven.
584.70	Tekening 70
	Dit stuk is alleen als substituuat op microfiche bewaard gebleven.
584.71	Tekening 71
	Dit stuk is als origineel bewaard gebleven.
584.72	Tekening 72
	Dit stuk is als origineel bewaard gebleven.
584.73	Tekening 73
	Dit stuk is alleen als substituuat op microfiche bewaard gebleven.
584.74	Tekening 74
	Dit stuk is als origineel bewaard gebleven.
584.75	Tekening 75
	Dit stuk is alleen als substituuat op microfiche bewaard gebleven.
584.76	Tekening 76
	Dit stuk is als origineel bewaard gebleven.
584.77	Tekening 77
	Dit stuk is als origineel bewaard gebleven.
584.78	Tekening 78
	Dit stuk is alleen als substituuat op microfiche bewaard gebleven.
584.79	Tekening 79
	Dit stuk is alleen als substituuat op microfiche bewaard gebleven.
584.80	Tekening 80
	Dit stuk is alleen als substituuat op microfiche bewaard gebleven.
584.81	Tekening 81
	Dit stuk is alleen als substituuat op microfiche bewaard gebleven.
584.82	Tekening 82
	Dit stuk is als origineel bewaard gebleven.
584.83	Tekening 83
	Dit stuk is alleen als substituuat op microfiche bewaard gebleven.
584.84	Tekening 84
	Dit stuk is alleen als substituuat op microfiche bewaard gebleven.
584.85	Tekening 85
	Dit stuk is als origineel bewaard gebleven.
584.86	Tekening 86
	Dit stuk is alleen als substituuat op microfiche bewaard gebleven.
585.1-585.6	Tekeningen van de inrichting voor het schilderen en het nazien van de kap, 1900
	6 bladen
	Schaal 1:1-1:50
585.1	Tekening 1
	Dit stuk is alleen als substituuat op microfiche bewaard gebleven.
585.2	Tekening 2

- 585.3** Dit stuk is alleen als substituuat op microfiche bewaard gebleven.
Tekening 3
- 585.4** Dit stuk is alleen als substituuat op microfiche bewaard gebleven.
Tekening 4
- 585.5** Dit stuk is alleen als substituuat op microfiche bewaard gebleven.
Tekening 5
- 585.6** Dit stuk is alleen als substituuat op microfiche bewaard gebleven.
Tekening 6
- Dit stuk is alleen als substituuat op microfiche bewaard gebleven.

586.1-586.45

Jansstraat 46 / Ceciliasteeg 12: Gouvernementsgebouw / Rijksarchief / Rijksdienstengebouw / Rijksgebouwendienst / Kantongerecht - (Bestek-) tekeningen voor de bouw, de verbouw de uitbreiding en de inrichting, M. Spaanderman, J. van Lokhorst e.a.

[ca. 1850]-1939

45 bladen

Schaal 1:1-1:500

Horen bij brief d.d. 7-9-1899 nr. 2115 aan de Minister van Binnenlandse Zaken, van de Rijksbouwkundige voor de gebouwen van onderwijs enzovoort J. van Lokhorst. Met opmetingstekeningen van het interieur [ca. 1920] en bestektekeningen horen bij bestek nr. 1 1933. Overgebleven originelen, ondernummering: 1/2/7/8/9/17/18/19/20/29/43/44/45

- 586.1** **Tekening 1**
Dit stuk is als origineel bewaard gebleven.
- 586.2** **Tekening 2**
Dit stuk is als origineel bewaard gebleven.
- 586.3** **Tekening 3**
Dit stuk is alleen als substituuat op microfiche bewaard gebleven.
- 586.4** **Tekening 4**
Dit stuk is alleen als substituuat op microfiche bewaard gebleven.
- 586.5** **Tekening 5**
Dit stuk is alleen als substituuat op microfiche bewaard gebleven.
- 586.6** **Tekening 6**
Dit stuk is alleen als substituuat op microfiche bewaard gebleven.
- 586.7** **Tekening 7**
Dit stuk is als origineel bewaard gebleven.
- 586.8** **Tekening 8**
Dit stuk is als origineel bewaard gebleven.
- 586.9** **Tekening 9**
Dit stuk is als origineel bewaard gebleven.
- 586.10** **Tekening 10**
Dit stuk is alleen als substituuat op microfiche bewaard gebleven.
- 586.11** **Tekening 11**
Dit stuk is alleen als substituuat op microfiche bewaard gebleven.
- 586.12** **Tekening 12**
Dit stuk is alleen als substituuat op microfiche bewaard gebleven.
- 586.13** **Tekening 13**
Dit stuk is alleen als substituuat op microfiche bewaard gebleven.
- 586.14** **Tekening 14**
Dit stuk is alleen als substituuat op microfiche bewaard gebleven.
- 586.15** **Tekening 15**
Dit stuk is alleen als substituuat op microfiche bewaard gebleven.
- 586.16** **Tekening 16**
Dit stuk is alleen als substituuat op microfiche bewaard gebleven.
- 586.17** **Tekening 17**
Dit stuk is als origineel bewaard gebleven.
- 586.18** **Tekening 18**
Dit stuk is als origineel bewaard gebleven.
- 586.19** **Tekening 19**
Dit stuk is als origineel bewaard gebleven.

- 586.20** Tekening 20
Dit stuk is als origineel bewaard gebleven.
- 586.21** Tekening 21
Dit stuk is alleen als substituut op microfiche bewaard gebleven.
- 586.22** Tekening 22
Dit stuk is alleen als substituut op microfiche bewaard gebleven.
- 586.23** Tekening 23
Dit stuk is alleen als substituut op microfiche bewaard gebleven.
- 586.24** Tekening 24
Dit stuk is alleen als substituut op microfiche bewaard gebleven.
- 586.25** Tekening 25
Dit stuk is alleen als substituut op microfiche bewaard gebleven.
- 586.26** Tekening 26
Dit stuk is alleen als substituut op microfiche bewaard gebleven.
- 586.27** Tekening 27
Dit stuk is alleen als substituut op microfiche bewaard gebleven.
- 586.28** Tekening 28
Dit stuk is alleen als substituut op microfiche bewaard gebleven.
- 586.29** Tekening 29
Dit stuk is als origineel bewaard gebleven.
- 586.30** Tekening 30
Dit stuk is alleen als substituut op microfiche bewaard gebleven.
- 586.31** Tekening 31
Dit stuk is alleen als substituut op microfiche bewaard gebleven.
- 586.32** Tekening 32
Dit stuk is alleen als substituut op microfiche bewaard gebleven.
- 586.33** Tekening 33
Dit stuk is alleen als substituut op microfiche bewaard gebleven.
- 586.34** Tekening 34
Dit stuk is alleen als substituut op microfiche bewaard gebleven.
- 586.35** Tekening 35
Dit stuk is alleen als substituut op microfiche bewaard gebleven.
- 586.36** Tekening 36
Dit stuk is alleen als substituut op microfiche bewaard gebleven.
- 586.37** Tekening 37
Dit stuk is alleen als substituut op microfiche bewaard gebleven.
- 586.38** Tekening 38
Dit stuk is alleen als substituut op microfiche bewaard gebleven.
- 586.39** Tekening 39
Dit stuk is alleen als substituut op microfiche bewaard gebleven.
- 586.40** Tekening 40
Dit stuk is alleen als substituut op microfiche bewaard gebleven.
- 586.41** Tekening 41
Dit stuk is alleen als substituut op microfiche bewaard gebleven.
- 586.42** Tekening 42
Dit stuk is alleen als substituut op microfiche bewaard gebleven.
- 586.43** Tekening 43
Dit stuk is als origineel bewaard gebleven.
- 586.44** Tekening 44
Dit stuk is als origineel bewaard gebleven.
- 586.45** Tekening 45
Dit stuk is als origineel bewaard gebleven.

587.1-587.23

Jansstraat 81: Arrondissementsrechtbank - Bestek- en werktekeningen voor de bouw en revisietekeningen, W.C. Metzelaar e.a.

1888-1934

Schaal 1:20-1:100

Bestektekeningen horen bij bestek nr. 13 1888-1890.

23 bladen

Zie ook bestekkenverzameling inv.nr. 1765.

Overgebleven originelen, ondernummering: 1/3/4/8/11/22

- 587.1** Tekening 1
Dit stuk is als origineel bewaard gebleven.
- 587.2** Tekening 2
Dit stuk is alleen als substituut op microfiche bewaard gebleven.
- 587.3** Tekening 3
Dit stuk is als origineel bewaard gebleven.
- 587.4** Tekening 4
Dit stuk is als origineel bewaard gebleven.
- 587.5** Tekening 5
Dit stuk is alleen als substituut op microfiche bewaard gebleven.
- 587.6** Tekening 6
Dit stuk is alleen als substituut op microfiche bewaard gebleven.
- 587.7** Tekening 7
Dit stuk is alleen als substituut op microfiche bewaard gebleven.
- 587.8** Tekening 8
Dit stuk is als origineel bewaard gebleven.
- 587.9** Tekening 9
Dit stuk is alleen als substituut op microfiche bewaard gebleven.
- 587.10** Tekening 10
Dit stuk is alleen als substituut op microfiche bewaard gebleven.
- 587.11** Tekening 11
Dit stuk is als origineel bewaard gebleven.
- 587.12** Tekening 12
Dit stuk is alleen als substituut op microfiche bewaard gebleven.
- 587.13** Tekening 13
Dit stuk is alleen als substituut op microfiche bewaard gebleven.
- 587.14** Tekening 14
Dit stuk is alleen als substituut op microfiche bewaard gebleven.
- 587.15** Tekening 15
Dit stuk is alleen als substituut op microfiche bewaard gebleven.
- 587.16** Tekening 16
Dit stuk is alleen als substituut op microfiche bewaard gebleven.
- 587.17** Tekening 17
Dit stuk is alleen als substituut op microfiche bewaard gebleven.
- 587.18** Tekening 18
Dit stuk is alleen als substituut op microfiche bewaard gebleven.
- 587.19** Tekening 19
Dit stuk is alleen als substituut op microfiche bewaard gebleven.
- 587.20** Tekening 20
Dit stuk is alleen als substituut op microfiche bewaard gebleven.
- 587.21** Tekening 21
Dit stuk is alleen als substituut op microfiche bewaard gebleven.
- 587.22** Tekening 22
Dit stuk is als origineel bewaard gebleven.
- 587.23** Tekening 23
Dit stuk is alleen als substituut op microfiche bewaard gebleven.

588.1-588.32

Klein Heiligland 84: Belastinggebouw / Gebouw voor de Landinrichting - Tekeningen voor de uitbreiding, revisietekeningen en tekeningen voor de aanleg van verwarming, J. Reinders, J. van Kempe Valk Czn.

[ca. 1905]-1937

Schaal 1:1-1:500

Tekeningen bijgewerkt tot 1937.

Overgebleven originelen, ondernummering: 18

32 bladen

- 588.1** Tekening 1
Dit stuk is alleen als substituut op microfiche bewaard gebleven.

- 588.2** Tekening 2
Dit stuk is alleen als substituuat op microfiche bewaard gebleven.
- 588.3** Tekening 3
Dit stuk is alleen als substituuat op microfiche bewaard gebleven.
- 588.4** Tekening 4
Dit stuk is alleen als substituuat op microfiche bewaard gebleven.
- 588.5** Tekening 5
Dit stuk is alleen als substituuat op microfiche bewaard gebleven.
- 588.6** Tekening 6
Dit stuk is alleen als substituuat op microfiche bewaard gebleven.
- 588.7** Tekening 7
Dit stuk is alleen als substituuat op microfiche bewaard gebleven.
- 588.8** Tekening 8
Dit stuk is alleen als substituuat op microfiche bewaard gebleven.
- 588.9** Tekening 9
Dit stuk is alleen als substituuat op microfiche bewaard gebleven.
- 588.10** Tekening 10
Dit stuk is alleen als substituuat op microfiche bewaard gebleven.
- 588.11** Tekening 11
Dit stuk is alleen als substituuat op microfiche bewaard gebleven.
- 588.12** Tekening 12
Dit stuk is alleen als substituuat op microfiche bewaard gebleven.
- 588.13** Tekening 13
Dit stuk is alleen als substituuat op microfiche bewaard gebleven.
- 588.14** Tekening 14
Dit stuk is alleen als substituuat op microfiche bewaard gebleven.
- 588.15** Tekening 15
Dit stuk is alleen als substituuat op microfiche bewaard gebleven.
- 588.16** Tekening 16
Dit stuk is alleen als substituuat op microfiche bewaard gebleven.
- 588.17** Tekening 17
Dit stuk is alleen als substituuat op microfiche bewaard gebleven.
- 588.18** Tekening 18
Dit stuk is als origineel bewaard gebleven.
- 588.19** Tekening 19
Dit stuk is alleen als substituuat op microfiche bewaard gebleven.
- 588.20** Tekening 20
Dit stuk is alleen als substituuat op microfiche bewaard gebleven.
- 588.21** Tekening 21
Dit stuk is alleen als substituuat op microfiche bewaard gebleven.
- 588.22** Tekening 22
Dit stuk is alleen als substituuat op microfiche bewaard gebleven.
- 588.23** Tekening 23
Dit stuk is alleen als substituuat op microfiche bewaard gebleven.
- 588.24** Tekening 24
Dit stuk is alleen als substituuat op microfiche bewaard gebleven.
- 588.25** Tekening 25
Dit stuk is alleen als substituuat op microfiche bewaard gebleven.
- 588.26** Tekening 26
Dit stuk is alleen als substituuat op microfiche bewaard gebleven.
- 588.27** Tekening 27
Dit stuk is alleen als substituuat op microfiche bewaard gebleven.
- 588.28** Tekening 28
Dit stuk is alleen als substituuat op microfiche bewaard gebleven.
- 588.29** Tekening 29
Dit stuk is alleen als substituuat op microfiche bewaard gebleven.
- 588.30** Tekening 30
Dit stuk is alleen als substituuat op microfiche bewaard gebleven.
- 588.31** Tekening 31

- 588.32 Dit stuk is alleen als substituuat op microfiche bewaard gebleven.
Tekening 32
Dit stuk is alleen als substituuat op microfiche bewaard gebleven.
- 589.1 Kleine Houtweg 18: Weeshuis van de Doopsgezinden / Gewestelijk Arbeidsbureau / Rijksarchief - Tekening van de riolering en gasleidingen en een tekening van de achtergevel
[ca. 1870] 1 blad
Schaal [ca. 1:100]
Overgebleven originelen, ondernummering: 1
Dit stuk is als origineel bewaard gebleven.
- 590.1-590.9 Leidsevaart: Pedagogische academie - Tekeningen voor de bouw 9 bladen
[ca. 1905]
Schaal 1:100
Overgebleven originelen, ondernummering: 1/2/3/4/5/6/7/8/9
- 590.1 Tekening 1
Dit stuk is als origineel bewaard gebleven.
- 590.2 Tekening 2
Dit stuk is als origineel bewaard gebleven.
- 590.3 Tekening 3
Dit stuk is als origineel bewaard gebleven.
- 590.4 Tekening 4
Dit stuk is als origineel bewaard gebleven.
- 590.5 Tekening 5
Dit stuk is als origineel bewaard gebleven.
- 590.6 Tekening 6
Dit stuk is als origineel bewaard gebleven.
- 590.7 Tekening 7
Dit stuk is als origineel bewaard gebleven.
- 590.8 Tekening 8
Dit stuk is als origineel bewaard gebleven.
- 590.9 Tekening 9
Dit stuk is als origineel bewaard gebleven.
- 591.1 Nieuwe Gracht: Woning van de Commissaris van de Koningin / Provinciale Waterstaat - Ontwerptekening voor de inrichting 1 blad
[ca. 1930]
Schaal 1:100
Overgebleven originelen, ondernummering: 1
Dit stuk is als origineel bewaard gebleven.
- 592.1-592.3 Nieuwe Gracht 13: Hypotheek- en kadastergebouw / Rijks Geologische Dienst - Opmetingstekeningen 3 bladen
[ca. 1915]
Schaal 1:100-1:1250
- 592.1 Tekening 1
Dit stuk is alleen als substituuat op microfiche bewaard gebleven.
- 592.2 Tekening 2
Dit stuk is alleen als substituuat op microfiche bewaard gebleven.
- 592.3 Tekening 3
Dit stuk is alleen als substituuat op microfiche bewaard gebleven.
- 593.1-593.10 Oostvest 22: Huis van bewaring - Tekeningen voor de bouw, W.C. Metzelaar 10 bladen
1901-1904
Schaal 1:100
Overgebleven originelen, ondernummering: 1/2/3/4/5/10

- 593.1** Tekening 1
Dit stuk is als origineel bewaard gebleven.
- 593.2** Tekening 2
Dit stuk is als origineel bewaard gebleven.
- 593.3** Tekening 3
Dit stuk is als origineel bewaard gebleven.
- 593.4** Tekening 4
Dit stuk is als origineel bewaard gebleven.
- 593.5** Tekening 5
Dit stuk is als origineel bewaard gebleven.
- 593.6** Tekening 6
Dit stuk is alleen als substituut op microfiche bewaard gebleven.
- 593.7** Tekening 7
Dit stuk is alleen als substituut op microfiche bewaard gebleven.
- 593.8** Tekening 8
Dit stuk is alleen als substituut op microfiche bewaard gebleven.
- 593.9** Tekening 9
Dit stuk is alleen als substituut op microfiche bewaard gebleven.
- 593.10** Tekening 10
Dit stuk is als origineel bewaard gebleven.

594.1-594.3 Oranjestraat: Versterkerstation / Postautogarage - Revisietekeningen
1933-1935 3 bladen

Schaal 1:100-1:1250

Bijgewerkt tot 1935.

Overgebleven originelen, ondernummering: 2

- 594.1** Tekening 1
Dit stuk is alleen als substituut op microfiche bewaard gebleven.
- 594.2** Tekening 2
Dit stuk is als origineel bewaard gebleven.
- 594.3** Tekening 3
Dit stuk is alleen als substituut op microfiche bewaard gebleven.

595.1-595.2 [Paviljoenslaan]: Woning [van de Commissaris van de Koningin] -
Ontwerptekeningen, J. Walkers 2 bladen

[1898]

Schaal 1:50

Overgebleven originelen, ondernummering: 1/2

- 595.1** Tekening 1
Dit stuk is als origineel bewaard gebleven.
- 595.2** Tekening 2
Dit stuk is als origineel bewaard gebleven.

596.1-596.23

Paviljoenslaan 5 / Dreef 3: Paviljoen Welgelegen / Provinciehuis -
Opmetingstekeningen, (bestek-) tekeningen voor de uitbreiding en tekeningen voor
de aanleg van de elektrische installatie

1870-1945 23 bladen

Schaal 1:1-1:1250

Bestektekeningen horen bij bestek nr. 28 [ca. 1920]. hoort bij brief van de minister van Binnenlandse
Zaken van 21 juli 1876 L.C. Vldc afdeling. Met uittreksel uit het kadastrale plan.

Overgebleven originelen, ondernummering: 1/4/5/6/7/10/11/13/14/15/16/17/19/20/21/22/23

- 596.1** Tekening 1
Dit stuk is als origineel bewaard gebleven.
- 596.2** Tekening 2
Dit stuk is alleen als substituut op microfiche bewaard gebleven.
- 596.3** Tekening 3
Dit stuk is alleen als substituut op microfiche bewaard gebleven.
- 596.4** Tekening 4

- 596.5** Dit stuk is als origineel bewaard gebleven.
Tekening 5
- 596.6** Dit stuk is als origineel bewaard gebleven.
Tekening 6
- 596.7** Dit stuk is als origineel bewaard gebleven.
Tekening 7
- 596.8** Dit stuk is als origineel bewaard gebleven.
Tekening 8
- 596.9** Dit stuk is alleen als substituut op microfiche bewaard gebleven.
Tekening 9
- 596.10** Dit stuk is alleen als substituut op microfiche bewaard gebleven.
Tekening 10
- 596.11** Dit stuk is als origineel bewaard gebleven.
Tekening 11
- 596.12** Dit stuk is als origineel bewaard gebleven.
Tekening 12
- 596.13** Dit stuk is alleen als substituut op microfiche bewaard gebleven.
Tekening 13
- 596.14** Dit stuk is als origineel bewaard gebleven.
Tekening 14
- 596.15** Dit stuk is als origineel bewaard gebleven.
Tekening 15
- 596.16** Dit stuk is als origineel bewaard gebleven.
Tekening 16
- 596.17** Dit stuk is als origineel bewaard gebleven.
Tekening 17
- 596.18** Dit stuk is als origineel bewaard gebleven.
Tekening 18
- 596.19** Dit stuk is alleen als substituut op microfiche bewaard gebleven.
Tekening 19
- 596.20** Dit stuk is als origineel bewaard gebleven.
Tekening 20
- 596.21** Dit stuk is als origineel bewaard gebleven.
Tekening 21
- 596.22** Dit stuk is als origineel bewaard gebleven.
Tekening 22
- 596.23** Dit stuk is als origineel bewaard gebleven.
Tekening 23

597.1-597.11

Schoterweg 92-94: Bijpostkantoor - Tekeningen voor de bouw en de inrichting
[1935]

11 bladen

Schaal 1:1-1:500

Hoort bij het afschrift der beschikking van B&W van Haarlem van 9-3-1935, nr. 2/158 7de afd. Met berekeningsbladen.

Overgebleven originelen, ondernummering: 11

- 597.1** Tekening 1
Dit stuk is alleen als substituut op microfiche bewaard gebleven.
- 597.2** Tekening 2
Dit stuk is alleen als substituut op microfiche bewaard gebleven.
- 597.3** Tekening 3
Dit stuk is alleen als substituut op microfiche bewaard gebleven.
- 597.4** Tekening 4
Dit stuk is alleen als substituut op microfiche bewaard gebleven.
- 597.5** Tekening 5
Dit stuk is alleen als substituut op microfiche bewaard gebleven.
- 597.6** Tekening 6
Dit stuk is alleen als substituut op microfiche bewaard gebleven.

- 597.7** Tekening 7
Dit stuk is alleen als substituuat op microfiche bewaard gebleven.
- 597.8** Tekening 8
Dit stuk is alleen als substituuat op microfiche bewaard gebleven.
- 597.9** Tekening 9
Dit stuk is alleen als substituuat op microfiche bewaard gebleven.
- 597.10** Tekening 10
Dit stuk is alleen als substituuat op microfiche bewaard gebleven.
- 597.11** Tekening 11
Dit stuk is als origineel bewaard gebleven.

- 598.1-598.2** Spaarnwouderstraat 12: School voor lager onderwijs / Rijkswerkplaats voor vakontwikkeling / Rijks Geologische Dienst - Bestektekening voor de bouw en opmetingstekening
1906-[ca. 1920] 2 bladen
Schaal 1:100-1:500
Hoort bij bestek nr. 8 1906.
Overgebleven originelen, ondernummering: 1
- 598.1** Tekening 1
Dit stuk is als origineel bewaard gebleven.
- 598.2** Tekening 2
Dit stuk is alleen als substituuat op microfiche bewaard gebleven.
- 599.1-599.2** Statenbolwerk 10-16: Woonhuizen - Tekeningen voor de bouw 2 bladen
[ca. 1890]
Schaal 1:20-1:500
Verwijzing naar de H.IJ.S.M. afdeling T.A.
Overgebleven originelen, ondernummering: 2
- 599.1** Tekening 1
Dit stuk is alleen als substituuat op microfiche bewaard gebleven.
- 599.2** Tekening 2
Dit stuk is als origineel bewaard gebleven.
- 600.1-600.3** Tempelierstraat 71: Bijpostkantoor - Tekeningen voor de verbouw en de aanleg van verwarming 3 bladen
1931-1940
Schaal 1:20-[ca. 1:100]
- 600.1** Tekening 1
Dit stuk is alleen als substituuat op microfiche bewaard gebleven.
- 600.2** Tekening 2
Dit stuk is alleen als substituuat op microfiche bewaard gebleven.
- 600.3** Tekening 3
Dit stuk is alleen als substituuat op microfiche bewaard gebleven.
- 601.1-601.2** Zomerluststraat 22: Gebouw voor de invoerrechten en accijnzen - Tekeningen voor de aanleg van leidingen 2 bladen
1936
Schaal [ca. 1:100]
- 601.1** Tekening 1
Dit stuk is alleen als substituuat op microfiche bewaard gebleven.
- 601.2** Tekening 2
Dit stuk is alleen als substituuat op microfiche bewaard gebleven.

HAARLEMMERLIEDE EN SPAARNWOUDE

- 602.1** Amsterdamse Straatweg, Halfweg: Post- en telegraafgebouw - Revisietekening 1 blad
1936
Schaal 1:100-1:2500

Oorspronkelijke tekening van ca. 1910 bijgewerkt tot 1936.
Overgebleven originelen, ondernummering: 1
Dit stuk is als origineel bewaard gebleven.

HAARLEMMERMEER

- 603.1** Hoofdweg 663, Hoofddorp: Post- en telegraafgebouw - Tekening van de fundering
[ca. 1910] 1 blad
Schaal 1:50
Met heistaatje.
Overgebleven originelen, ondernummering: 1
Dit stuk is als origineel bewaard gebleven.
- 604.1-604.6** [Kruisweg], Hoofddorp: Telefoongebouw - Revisietekeningen en bestektekeningen
voor de aanleg van de elektrische installatie 6 bladen
1936
Schaal 1:1-1:2500
Bestektekeningen horen bij bestek nr. 7 1936.
Overgebleven originelen, ondernummering: 5
- 604.1** Tekening 1
Dit stuk is alleen als substituuat op microfiche bewaard gebleven.
- 604.2** Tekening 2
Dit stuk is alleen als substituuat op microfiche bewaard gebleven.
- 604.3** Tekening 3
Dit stuk is alleen als substituuat op microfiche bewaard gebleven.
- 604.4** Tekening 4
Dit stuk is alleen als substituuat op microfiche bewaard gebleven.
- 604.5** Tekening 5
Dit stuk is als origineel bewaard gebleven.
- 604.6** Tekening 6
Dit stuk is alleen als substituuat op microfiche bewaard gebleven.
- 605.1-605.11** Raadhuislaan 2, Hoofddorp: Kantongerecht / Belastinggebouw - Tekeningen voor
de bouw en revisietekeningen, W.C. Metzelaar 11 bladen
[ca. 1885]-1934
Schaal 1:20-1:100
Revisietekeningen oorspronkelijk van 1912; bijgewerkt tot 1934.
Overgebleven originelen, ondernummering: 8/11
- 605.1** Tekening 1
Dit stuk is alleen als substituuat op microfiche bewaard gebleven.
- 605.2** Tekening 2
Dit stuk is alleen als substituuat op microfiche bewaard gebleven.
- 605.3** Tekening 3
Dit stuk is alleen als substituuat op microfiche bewaard gebleven.
- 605.4** Tekening 4
Dit stuk is alleen als substituuat op microfiche bewaard gebleven.
- 605.5** Tekening 5
Dit stuk is alleen als substituuat op microfiche bewaard gebleven.
- 605.6** Tekening 6
Dit stuk is alleen als substituuat op microfiche bewaard gebleven.
- 605.7** Tekening 7
Dit stuk is alleen als substituuat op microfiche bewaard gebleven.
- 605.8** Tekening 8
Dit stuk is als origineel bewaard gebleven.
- 605.9** Tekening 9
Dit stuk is alleen als substituuat op microfiche bewaard gebleven.
- 605.10** Tekening 10
Dit stuk is alleen als substituuat op microfiche bewaard gebleven.

605.11 Tekening 11
Dit stuk is als origineel bewaard gebleven.

606.1-606.10

Spaarnwouderdwarsweg, Hoofddorp: Zendgebouw met dienstwoning -
Revisietekeningen en tekeningen voor de aanleg van elektriciteit
[ca. 1925]-1945

10 bladen

Schaal 1:25-1:1000

Overgebleven originelen, ondernummering: 7

606.1 Tekening 1
Dit stuk is alleen als substituuat op microfiche bewaard gebleven.

606.2 Tekening 2
Dit stuk is alleen als substituuat op microfiche bewaard gebleven.

606.3 Tekening 3
Dit stuk is alleen als substituuat op microfiche bewaard gebleven.

606.4 Tekening 4
Dit stuk is alleen als substituuat op microfiche bewaard gebleven.

606.5 Tekening 5
Dit stuk is alleen als substituuat op microfiche bewaard gebleven.

606.6 Tekening 6
Dit stuk is alleen als substituuat op microfiche bewaard gebleven.

606.7 Tekening 7
Dit stuk is als origineel bewaard gebleven.

606.8 Tekening 8
Dit stuk is alleen als substituuat op microfiche bewaard gebleven.

606.9 Tekening 9
Dit stuk is alleen als substituuat op microfiche bewaard gebleven.

606.10 Tekening 10
Dit stuk is alleen als substituuat op microfiche bewaard gebleven.

HALFWEG, ZIE HAARLEMMERLIEDE-SPAARNWOUDE**HALLUM, ZIE FERWERDERADEEL****HALSTEREN**

607.1 Raadhuis - Revisietekening
1939
Schaal 1:100
Dit stuk is alleen als substituuat op microfiche bewaard gebleven. 1 blad

608.1-608.12

St.-Quirinuskerk - Opmetingstekeningen
[ca. 1905]-1938

12 bladen

Schaal 1:20-1:500

Tekeningen uit 1938 behoren bij secretariaat Rijksbouwmeester B 1938 nr. 849.

Overgebleven originelen, ondernummering: 4/6/7

608.1 Tekening 1
Dit stuk is alleen als substituuat op microfiche bewaard gebleven.

608.2 Tekening 2
Dit stuk is alleen als substituuat op microfiche bewaard gebleven.

608.3 Tekening 3
Dit stuk is alleen als substituuat op microfiche bewaard gebleven.

608.4 Tekening 4
Dit stuk is als origineel bewaard gebleven.

608.5 Tekening 5
Dit stuk is alleen als substituuat op microfiche bewaard gebleven.

608.6 Tekening 6

- 608.7** Dit stuk is als origineel bewaard gebleven.
Tekening 7
- 608.8** Dit stuk is als origineel bewaard gebleven.
Tekening 8
- 608.9** Dit stuk is alleen als substituut op microfiche bewaard gebleven.
Tekening 9
- 608.10** Dit stuk is alleen als substituut op microfiche bewaard gebleven.
Tekening 10
- 608.11** Dit stuk is alleen als substituut op microfiche bewaard gebleven.
Tekening 11
- 608.12** Dit stuk is alleen als substituut op microfiche bewaard gebleven.
Tekening 12

DEN HAM

- 609.1-609.3** Hoofdstraat, Vroomshoop: Post- en telegraafgebouw - Tekeningen voor de bouw en revisietekeningen, J. Crouwel 3 bladen
1920-1932
Schaal 1:20-1:2500
Overgebleven originelen, ondernummering: 1/2
- 609.1** Tekening 1
Dit stuk is als origineel bewaard gebleven.
- 609.2** Tekening 2
Dit stuk is als origineel bewaard gebleven.
- 609.3** Tekening 3
Dit stuk is alleen als substituut op microfiche bewaard gebleven.

HANSWEERT, ZIE REIMERSWAAL

HARDEGARIJP, ZIE TIETJERKSTERADEEL

HARDENBERG

- 610.1-610.12** Voorstraat 38: Post- en telegraafgebouw - Werk- en detailtekeningen voor de bouw 12 bladen
1905
Schaal 1:1-1:100
Overgebleven originelen, ondernummering: 6/7/8/9/10/11/12
- 610.1** Tekening 1
Dit stuk is alleen als substituut op microfiche bewaard gebleven.
- 610.2** Tekening 2
Dit stuk is alleen als substituut op microfiche bewaard gebleven.
- 610.3** Tekening 3
Dit stuk is alleen als substituut op microfiche bewaard gebleven.
- 610.4** Tekening 4
Dit stuk is alleen als substituut op microfiche bewaard gebleven.
- 610.5** Tekening 5
Dit stuk is alleen als substituut op microfiche bewaard gebleven.
- 610.6** Tekening 6
Dit stuk is als origineel bewaard gebleven.
- 610.7** Tekening 7
Dit stuk is als origineel bewaard gebleven.
- 610.8** Tekening 8
Dit stuk is als origineel bewaard gebleven.
- 610.9** Tekening 9
Dit stuk is als origineel bewaard gebleven.
- 610.10** Tekening 10

- 610.11** Dit stuk is als origineel bewaard gebleven.
Tekening 11
- 610.12** Dit stuk is als origineel bewaard gebleven.
Tekening 12
Dit stuk is als origineel bewaard gebleven.

HARDINXVELD-GIESSENDAM

- 611.1** Peulenstraat: Post- en telegraafgebouw - Revisietekening
1935 1 blad
Schaal 1:100-1:1000
Oorspronkelijke tekening ca. 1920 bijgewerkt tot 1935.
Overgebleven originelen, ondernummering: 1
Dit stuk is als origineel bewaard gebleven.

HAREN

- 612.1-612.34** Botanicuslaan 18a: Telefoongebouw - Ontwerp- en werktekeningen voor de bouw
1936-1939 34 bladen
Schaal 1:1-1:2500
Zie ook bestekverzameling inv.nr. 1766.
- 612.1** Tekening 1
Dit stuk is alleen als substituut op microfiche bewaard gebleven.
- 612.2** Tekening 2
Dit stuk is alleen als substituut op microfiche bewaard gebleven.
- 612.3** Tekening 3
Dit stuk is alleen als substituut op microfiche bewaard gebleven.
- 612.4** Tekening 4
Dit stuk is alleen als substituut op microfiche bewaard gebleven.
- 612.5** Tekening 5
Dit stuk is alleen als substituut op microfiche bewaard gebleven.
- 612.6** Tekening 6
Dit stuk is alleen als substituut op microfiche bewaard gebleven.
- 612.7** Tekening 7
Dit stuk is alleen als substituut op microfiche bewaard gebleven.
- 612.8** Tekening 8
Dit stuk is alleen als substituut op microfiche bewaard gebleven.
- 612.9** Tekening 9
Dit stuk is alleen als substituut op microfiche bewaard gebleven.
- 612.10** Tekening 10
Dit stuk is alleen als substituut op microfiche bewaard gebleven.
- 612.11** Tekening 11
Dit stuk is alleen als substituut op microfiche bewaard gebleven.
- 612.12** Tekening 12
Dit stuk is alleen als substituut op microfiche bewaard gebleven.
- 612.13** Tekening 13
Dit stuk is alleen als substituut op microfiche bewaard gebleven.
- 612.14** Tekening 14
Dit stuk is alleen als substituut op microfiche bewaard gebleven.
- 612.15** Tekening 15
Dit stuk is alleen als substituut op microfiche bewaard gebleven.
- 612.16** Tekening 16
Dit stuk is alleen als substituut op microfiche bewaard gebleven.
- 612.17** Tekening 17
Dit stuk is alleen als substituut op microfiche bewaard gebleven.
- 612.18** Tekening 18
Dit stuk is alleen als substituut op microfiche bewaard gebleven.

- 612.19** Tekening 19
Dit stuk is alleen als substituut op microfiche bewaard gebleven.
- 612.20** Tekening 20
Dit stuk is alleen als substituut op microfiche bewaard gebleven.
- 612.21** Tekening 21
Dit stuk is alleen als substituut op microfiche bewaard gebleven.
- 612.22** Tekening 22
Dit stuk is alleen als substituut op microfiche bewaard gebleven.
- 612.23** Tekening 23
Dit stuk is alleen als substituut op microfiche bewaard gebleven.
- 612.24** Tekening 24
Dit stuk is alleen als substituut op microfiche bewaard gebleven.
- 612.25** Tekening 25
Dit stuk is alleen als substituut op microfiche bewaard gebleven.
- 612.26** Tekening 26
Dit stuk is alleen als substituut op microfiche bewaard gebleven.
- 612.27** Tekening 27
Dit stuk is alleen als substituut op microfiche bewaard gebleven.
- 612.28** Tekening 28
Dit stuk is alleen als substituut op microfiche bewaard gebleven.
- 612.29** Tekening 29
Dit stuk is alleen als substituut op microfiche bewaard gebleven.
- 612.30** Tekening 30
Dit stuk is alleen als substituut op microfiche bewaard gebleven.
- 612.31** Tekening 31
Dit stuk is alleen als substituut op microfiche bewaard gebleven.
- 612.32** Tekening 32
Dit stuk is alleen als substituut op microfiche bewaard gebleven.
- 612.33** Tekening 33
Dit stuk is alleen als substituut op microfiche bewaard gebleven.
- 612.34** Tekening 34
Dit stuk is alleen als substituut op microfiche bewaard gebleven.

HARLINGEN

613.1-613.21

Telefooncentrale - Bestek- en werktekeningen voor de bouw en constructietekeningen

1936-1937

Schaal 1:1-1:1250

Overgebleven originelen, ondernummering: 1/4

21 bladen

- 613.1** Tekening 1
Dit stuk is als origineel bewaard gebleven.
- 613.2** Tekening 2
Dit stuk is alleen als substituut op microfiche bewaard gebleven.
- 613.3** Tekening 3
Dit stuk is alleen als substituut op microfiche bewaard gebleven.
- 613.4** Tekening 4
Dit stuk is als origineel bewaard gebleven.
- 613.5** Tekening 5
Dit stuk is alleen als substituut op microfiche bewaard gebleven.
- 613.6** Tekening 6
Dit stuk is alleen als substituut op microfiche bewaard gebleven.
- 613.7** Tekening 7
Dit stuk is alleen als substituut op microfiche bewaard gebleven.
- 613.8** Tekening 8
Dit stuk is alleen als substituut op microfiche bewaard gebleven.
- 613.9** Tekening 9
Dit stuk is alleen als substituut op microfiche bewaard gebleven.

- 613.10** Tekening 10
Dit stuk is alleen als substituut op microfiche bewaard gebleven.
- 613.11** Tekening 11
Dit stuk is alleen als substituut op microfiche bewaard gebleven.
- 613.12** Tekening 12
Dit stuk is alleen als substituut op microfiche bewaard gebleven.
- 613.13** Tekening 13
Dit stuk is alleen als substituut op microfiche bewaard gebleven.
- 613.14** Tekening 14
Dit stuk is alleen als substituut op microfiche bewaard gebleven.
- 613.15** Tekening 15
Dit stuk is alleen als substituut op microfiche bewaard gebleven.
- 613.16** Tekening 16
Dit stuk is alleen als substituut op microfiche bewaard gebleven.
- 613.17** Tekening 17
Dit stuk is alleen als substituut op microfiche bewaard gebleven.
- 613.18** Tekening 18
Dit stuk is alleen als substituut op microfiche bewaard gebleven.
- 613.19** Tekening 19
Dit stuk is alleen als substituut op microfiche bewaard gebleven.
- 613.20** Tekening 20
Dit stuk is alleen als substituut op microfiche bewaard gebleven.
- 613.21** Tekening 21
Dit stuk is alleen als substituut op microfiche bewaard gebleven.

614.1-614.28

Grote Bredeplaats 6: Post- en telegraafgebouw - Bestektekeningen voor bouw en verbouw en revisietekeningen

1895-1939

28 bladen

Schaal 1:1-1:100

Bestektekeningen horen bij bestek nr. 45 1895. Met tekeningen voor de centrale verwarming. Zie ook fotoverzameling inv.nr. 1657 en bestekkenverzameling inv.nr. 1767.

Overgebleven originelen, ondernummering: 1

- 614.1** Tekening 1
Dit stuk is als origineel bewaard gebleven.
- 614.2** Tekening 2
Dit stuk is alleen als substituut op microfiche bewaard gebleven.
- 614.3** Tekening 3
Dit stuk is alleen als substituut op microfiche bewaard gebleven.
- 614.4** Tekening 4
Dit stuk is alleen als substituut op microfiche bewaard gebleven.
- 614.5** Tekening 5
Dit stuk is alleen als substituut op microfiche bewaard gebleven.
- 614.6** Tekening 6
Dit stuk is alleen als substituut op microfiche bewaard gebleven.
- 614.7** Tekening 7
Dit stuk is alleen als substituut op microfiche bewaard gebleven.
- 614.8** Tekening 8
Dit stuk is alleen als substituut op microfiche bewaard gebleven.
- 614.9** Tekening 9
Dit stuk is alleen als substituut op microfiche bewaard gebleven.
- 614.10** Tekening 10
Dit stuk is alleen als substituut op microfiche bewaard gebleven.
- 614.11** Tekening 11
Dit stuk is alleen als substituut op microfiche bewaard gebleven.
- 614.12** Tekening 12
Dit stuk is alleen als substituut op microfiche bewaard gebleven.
- 614.13** Tekening 13
Dit stuk is alleen als substituut op microfiche bewaard gebleven.

- 614.14** Tekening 14
Dit stuk is alleen als substituuat op microfiche bewaard gebleven.
- 614.15** Tekening 15
Dit stuk is alleen als substituuat op microfiche bewaard gebleven.
- 614.16** Tekening 16
Dit stuk is alleen als substituuat op microfiche bewaard gebleven.
- 614.17** Tekening 17
Dit stuk is alleen als substituuat op microfiche bewaard gebleven.
- 614.18** Tekening 18
Dit stuk is alleen als substituuat op microfiche bewaard gebleven.
- 614.19** Tekening 19
Dit stuk is alleen als substituuat op microfiche bewaard gebleven.
- 614.20** Tekening 20
Dit stuk is alleen als substituuat op microfiche bewaard gebleven.
- 614.21** Tekening 21
Dit stuk is alleen als substituuat op microfiche bewaard gebleven.
- 614.22** Tekening 22
Dit stuk is alleen als substituuat op microfiche bewaard gebleven.
- 614.23** Tekening 23
Dit stuk is alleen als substituuat op microfiche bewaard gebleven.
- 614.24** Tekening 24
Dit stuk is alleen als substituuat op microfiche bewaard gebleven.
- 614.25** Tekening 25
Dit stuk is alleen als substituuat op microfiche bewaard gebleven.
- 614.26** Tekening 26
Dit stuk is alleen als substituuat op microfiche bewaard gebleven.
- 614.27** Tekening 27
Dit stuk is alleen als substituuat op microfiche bewaard gebleven.
- 614.28** Tekening 28
Dit stuk is alleen als substituuat op microfiche bewaard gebleven.

615.1-615.11

Havenplein 1: Kantongerecht / Belastinggebouw - Tekeningen voor de bouw en opmetingstekeningen, W.C. Metzelaar

1884-[ca. 1930]

Schaal 1:1-1:1250

Overgebleven originelen, ondernummering: 1/2/3/5/11

11 bladen

- 615.1** Tekening 1
Dit stuk is als origineel bewaard gebleven.
- 615.2** Tekening 2
Dit stuk is als origineel bewaard gebleven.
- 615.3** Tekening 3
Dit stuk is als origineel bewaard gebleven.
- 615.4** Tekening 4
Dit stuk is alleen als substituuat op microfiche bewaard gebleven.
- 615.5** Tekening 5
Dit stuk is als origineel bewaard gebleven.
- 615.6** Tekening 6
Dit stuk is alleen als substituuat op microfiche bewaard gebleven.
- 615.7** Tekening 7
Dit stuk is alleen als substituuat op microfiche bewaard gebleven.
- 615.8** Tekening 8
Dit stuk is alleen als substituuat op microfiche bewaard gebleven.
- 615.9** Tekening 9
Dit stuk is alleen als substituuat op microfiche bewaard gebleven.
- 615.10** Tekening 10
Dit stuk is alleen als substituuat op microfiche bewaard gebleven.
- 615.11** Tekening 11
Dit stuk is als origineel bewaard gebleven.

616.1-616.106

Stationsweg 5: Rijks-h.b.s. - Bestek- en werktekeningen voor de bouw en revisietekeningen

1926-1954

106 bladen

Schaal 1:1-1:500

Bestektekeningen horen bij bestek nr. 13 1926. Revisietekeningen: bijgewerkte tekeningen tot 1954.

Met tekeningen voor de centrale verwarming.

Zie ook bestekkenverzameling inv.nr. 1768.

Overgebleven originelen, ondernummering: 1/2/3/4

- 616.1** Tekening 1
Dit stuk is als origineel bewaard gebleven.
- 616.2** Tekening 2
Dit stuk is als origineel bewaard gebleven.
- 616.3** Tekening 3
Dit stuk is als origineel bewaard gebleven.
- 616.4** Tekening 4
Dit stuk is als origineel bewaard gebleven.
- 616.5** Tekening 5
Dit stuk is alleen als substituuat op microfiche bewaard gebleven.
- 616.6** Tekening 6
Dit stuk is alleen als substituuat op microfiche bewaard gebleven.
- 616.7** Tekening 7
Dit stuk is alleen als substituuat op microfiche bewaard gebleven.
- 616.8** Tekening 8
Dit stuk is alleen als substituuat op microfiche bewaard gebleven.
- 616.9** Tekening 9
Dit stuk is alleen als substituuat op microfiche bewaard gebleven.
- 616.10** Tekening 10
Dit stuk is alleen als substituuat op microfiche bewaard gebleven.
- 616.11** Tekening 11
Dit stuk is alleen als substituuat op microfiche bewaard gebleven.
- 616.12** Tekening 12
Dit stuk is alleen als substituuat op microfiche bewaard gebleven.
- 616.13** Tekening 13
Dit stuk is alleen als substituuat op microfiche bewaard gebleven.
- 616.14** Tekening 14
Dit stuk is alleen als substituuat op microfiche bewaard gebleven.
- 616.15** Tekening 15
Dit stuk is alleen als substituuat op microfiche bewaard gebleven.
- 616.16** Tekening 16
Dit stuk is alleen als substituuat op microfiche bewaard gebleven.
- 616.17** Tekening 17
Dit stuk is alleen als substituuat op microfiche bewaard gebleven.
- 616.18** Tekening 18
Dit stuk is alleen als substituuat op microfiche bewaard gebleven.
- 616.19** Tekening 19
Dit stuk is alleen als substituuat op microfiche bewaard gebleven.
- 616.20** Tekening 20
Dit stuk is alleen als substituuat op microfiche bewaard gebleven.
- 616.21** Tekening 21
Dit stuk is alleen als substituuat op microfiche bewaard gebleven.
- 616.22** Tekening 22
Dit stuk is alleen als substituuat op microfiche bewaard gebleven.
- 616.23** Tekening 23
Dit stuk is alleen als substituuat op microfiche bewaard gebleven.
- 616.24** Tekening 24
Dit stuk is alleen als substituuat op microfiche bewaard gebleven.
- 616.25** Tekening 25
Dit stuk is alleen als substituuat op microfiche bewaard gebleven.

- 616.26** Tekening 26
Dit stuk is alleen als substituuat op microfiche bewaard gebleven.
- 616.27** Tekening 27
Dit stuk is alleen als substituuat op microfiche bewaard gebleven.
- 616.28** Tekening 28
Dit stuk is alleen als substituuat op microfiche bewaard gebleven.
- 616.29** Tekening 29
Dit stuk is alleen als substituuat op microfiche bewaard gebleven.
- 616.30** Tekening 30
Dit stuk is alleen als substituuat op microfiche bewaard gebleven.
- 616.31** Tekening 31
Dit stuk is alleen als substituuat op microfiche bewaard gebleven.
- 616.32** Tekening 32
Dit stuk is alleen als substituuat op microfiche bewaard gebleven.
- 616.33** Tekening 33
Dit stuk is alleen als substituuat op microfiche bewaard gebleven.
- 616.34** Tekening 34
Dit stuk is alleen als substituuat op microfiche bewaard gebleven.
- 616.35** Tekening 35
Dit stuk is alleen als substituuat op microfiche bewaard gebleven.
- 616.36** Tekening 36
Dit stuk is alleen als substituuat op microfiche bewaard gebleven.
- 616.37** Tekening 37
Dit stuk is alleen als substituuat op microfiche bewaard gebleven.
- 616.38** Tekening 38
Dit stuk is alleen als substituuat op microfiche bewaard gebleven.
- 616.39** Tekening 39
Dit stuk is alleen als substituuat op microfiche bewaard gebleven.
- 616.40** Tekening 40
Dit stuk is alleen als substituuat op microfiche bewaard gebleven.
- 616.41** Tekening 41
Dit stuk is alleen als substituuat op microfiche bewaard gebleven.
- 616.42** Tekening 42
Dit stuk is alleen als substituuat op microfiche bewaard gebleven.
- 616.43** Tekening 43
Dit stuk is alleen als substituuat op microfiche bewaard gebleven.
- 616.44** Tekening 44
Dit stuk is alleen als substituuat op microfiche bewaard gebleven.
- 616.45** Tekening 45
Dit stuk is alleen als substituuat op microfiche bewaard gebleven.
- 616.46** Tekening 46
Dit stuk is alleen als substituuat op microfiche bewaard gebleven.
- 616.47** Tekening 47
Dit stuk is alleen als substituuat op microfiche bewaard gebleven.
- 616.48** Tekening 48
Dit stuk is alleen als substituuat op microfiche bewaard gebleven.
- 616.49** Tekening 49
Dit stuk is alleen als substituuat op microfiche bewaard gebleven.
- 616.50** Tekening 50
Dit stuk is alleen als substituuat op microfiche bewaard gebleven.
- 616.51** Tekening 51
Dit stuk is alleen als substituuat op microfiche bewaard gebleven.
- 616.52** Tekening 52
Dit stuk is alleen als substituuat op microfiche bewaard gebleven.
- 616.53** Tekening 53
Dit stuk is alleen als substituuat op microfiche bewaard gebleven.
- 616.54** Tekening 54
Dit stuk is alleen als substituuat op microfiche bewaard gebleven.
- 616.55** Tekening 55

- 616.56** Dit stuk is alleen als substituut op microfiche bewaard gebleven.
Tekening 56
- 616.57** Dit stuk is alleen als substituut op microfiche bewaard gebleven.
Tekening 57
- 616.58** Dit stuk is alleen als substituut op microfiche bewaard gebleven.
Tekening 58
- 616.59** Dit stuk is alleen als substituut op microfiche bewaard gebleven.
Tekening 59
- 616.60** Dit stuk is alleen als substituut op microfiche bewaard gebleven.
Tekening 60
- 616.61** Dit stuk is alleen als substituut op microfiche bewaard gebleven.
Tekening 61
- 616.62** Dit stuk is alleen als substituut op microfiche bewaard gebleven.
Tekening 62
- 616.63** Dit stuk is alleen als substituut op microfiche bewaard gebleven.
Tekening 63
- 616.64** Dit stuk is alleen als substituut op microfiche bewaard gebleven.
Tekening 64
- 616.65** Dit stuk is alleen als substituut op microfiche bewaard gebleven.
Tekening 65
- 616.66** Dit stuk is alleen als substituut op microfiche bewaard gebleven.
Tekening 66
- 616.67** Dit stuk is alleen als substituut op microfiche bewaard gebleven.
Tekening 67
- 616.68** Dit stuk is alleen als substituut op microfiche bewaard gebleven.
Tekening 68
- 616.69** Dit stuk is alleen als substituut op microfiche bewaard gebleven.
Tekening 69
- 616.70** Dit stuk is alleen als substituut op microfiche bewaard gebleven.
Tekening 70
- 616.71** Dit stuk is alleen als substituut op microfiche bewaard gebleven.
Tekening 71
- 616.72** Dit stuk is alleen als substituut op microfiche bewaard gebleven.
Tekening 72
- 616.73** Dit stuk is alleen als substituut op microfiche bewaard gebleven.
Tekening 73
- 616.74** Dit stuk is alleen als substituut op microfiche bewaard gebleven.
Tekening 74
- 616.75** Dit stuk is alleen als substituut op microfiche bewaard gebleven.
Tekening 75
- 616.76** Dit stuk is alleen als substituut op microfiche bewaard gebleven.
Tekening 76
- 616.77** Dit stuk is alleen als substituut op microfiche bewaard gebleven.
Tekening 77
- 616.78** Dit stuk is alleen als substituut op microfiche bewaard gebleven.
Tekening 78
- 616.79** Dit stuk is alleen als substituut op microfiche bewaard gebleven.
Tekening 79
- 616.80** Dit stuk is alleen als substituut op microfiche bewaard gebleven.
Tekening 80
- 616.81** Dit stuk is alleen als substituut op microfiche bewaard gebleven.
Tekening 81
- 616.82** Dit stuk is alleen als substituut op microfiche bewaard gebleven.
Tekening 82
- 616.83** Dit stuk is alleen als substituut op microfiche bewaard gebleven.
Tekening 83
- 616.84** Dit stuk is alleen als substituut op microfiche bewaard gebleven.
Tekening 84

- 616.85** Tekening 85
Dit stuk is alleen als substituut op microfiche bewaard gebleven.
- 616.86** Tekening 86
Dit stuk is alleen als substituut op microfiche bewaard gebleven.
- 616.87** Tekening 87
Dit stuk is alleen als substituut op microfiche bewaard gebleven.
- 616.88** Tekening 88
Dit stuk is alleen als substituut op microfiche bewaard gebleven.
- 616.89** Tekening 89
Dit stuk is alleen als substituut op microfiche bewaard gebleven.
- 616.90** Tekening 90
Dit stuk is alleen als substituut op microfiche bewaard gebleven.
- 616.91** Tekening 91
Dit stuk is alleen als substituut op microfiche bewaard gebleven.
- 616.93** Tekening 93
Dit stuk is alleen als substituut op microfiche bewaard gebleven.
- 616.94** Tekening 94
Dit stuk is alleen als substituut op microfiche bewaard gebleven.
- 616.95** Tekening 95
Dit stuk is alleen als substituut op microfiche bewaard gebleven.
- 616.96** Tekening 96
Dit stuk is alleen als substituut op microfiche bewaard gebleven.
- 616.97** Tekening 97
Dit stuk is alleen als substituut op microfiche bewaard gebleven.
- 616.98** Tekening 98
Dit stuk is alleen als substituut op microfiche bewaard gebleven.
- 616.99** Tekening 99
Dit stuk is alleen als substituut op microfiche bewaard gebleven.
- 616.100** Tekening 100
Dit stuk is alleen als substituut op microfiche bewaard gebleven.
- 616.101** Tekening 101
Dit stuk is alleen als substituut op microfiche bewaard gebleven.
- 616.102** Tekening 102
Dit stuk is alleen als substituut op microfiche bewaard gebleven.
- 616.103** Tekening 103
Dit stuk is alleen als substituut op microfiche bewaard gebleven.
- 616.104** Tekening 104
Dit stuk is alleen als substituut op microfiche bewaard gebleven.
- 616.105** Tekening 105
Dit stuk is alleen als substituut op microfiche bewaard gebleven.
- 616.106** Tekening 106
Dit stuk is alleen als substituut op microfiche bewaard gebleven.

HASKERLAND, ZIE SCHOTERLAND

HATTUM

- 617.1** [Kerkstraat]: Post- en telegraafgebouw - Revisietekening
1932
Schaal 1:100-1:1250
Overgebleven originelen, ondernummering: 1
Dit stuk is als origineel bewaard gebleven.

1 blad

HEEMSKERK

- 618.1-618.75** Tolweg: Kasteel Assumburg - Opmetingstekeningen, detail- en werktekeningen voor restauratie en verbouw

1935-1944

75 bladen

Schaal 1:1-1:200

Overgebleven originelen, ondernummering: 39/42/43/44/45/46/47/48/50/51/52/53/54/55/65

- 618.1** Tekening 1
Dit stuk is alleen als substituuat op microfiche bewaard gebleven.
- 618.2** Tekening 2
Dit stuk is alleen als substituuat op microfiche bewaard gebleven.
- 618.3** Tekening 3
Dit stuk is alleen als substituuat op microfiche bewaard gebleven.
- 618.4** Tekening 4
Dit stuk is alleen als substituuat op microfiche bewaard gebleven.
- 618.5** Tekening 5
Dit stuk is alleen als substituuat op microfiche bewaard gebleven.
- 618.6** Tekening 6
Dit stuk is alleen als substituuat op microfiche bewaard gebleven.
- 618.7** Tekening 7
Dit stuk is alleen als substituuat op microfiche bewaard gebleven.
- 618.8** Tekening 8
Dit stuk is alleen als substituuat op microfiche bewaard gebleven.
- 618.9** Tekening 9
Dit stuk is alleen als substituuat op microfiche bewaard gebleven.
- 618.10** Tekening 10
Dit stuk is alleen als substituuat op microfiche bewaard gebleven.
- 618.11** Tekening 11
Dit stuk is alleen als substituuat op microfiche bewaard gebleven.
- 618.12** Tekening 12
Dit stuk is alleen als substituuat op microfiche bewaard gebleven.
- 618.13** Tekening 13
Dit stuk is alleen als substituuat op microfiche bewaard gebleven.
- 618.14** Tekening 14
Dit stuk is alleen als substituuat op microfiche bewaard gebleven.
- 618.15** Tekening 15
Dit stuk is alleen als substituuat op microfiche bewaard gebleven.
- 618.16** Tekening 16
Dit stuk is alleen als substituuat op microfiche bewaard gebleven.
- 618.17** Tekening 17
Dit stuk is alleen als substituuat op microfiche bewaard gebleven.
- 618.18** Tekening 18
Dit stuk is alleen als substituuat op microfiche bewaard gebleven.
- 618.19** Tekening 19
Dit stuk is alleen als substituuat op microfiche bewaard gebleven.
- 618.20** Tekening 20
Dit stuk is alleen als substituuat op microfiche bewaard gebleven.
- 618.21** Tekening 21
Dit stuk is alleen als substituuat op microfiche bewaard gebleven.
- 618.22** Tekening 22
Dit stuk is alleen als substituuat op microfiche bewaard gebleven.
- 618.23** Tekening 23
Dit stuk is alleen als substituuat op microfiche bewaard gebleven.
- 618.24** Tekening 24
Dit stuk is alleen als substituuat op microfiche bewaard gebleven.
- 618.25** Tekening 25
Dit stuk is alleen als substituuat op microfiche bewaard gebleven.
- 618.26** Tekening 26
Dit stuk is alleen als substituuat op microfiche bewaard gebleven.
- 618.27** Tekening 27
Dit stuk is alleen als substituuat op microfiche bewaard gebleven.
- 618.28** Tekening 28
Dit stuk is alleen als substituuat op microfiche bewaard gebleven.

- 618.29** Tekening 29
Dit stuk is alleen als substituuat op microfiche bewaard gebleven.
- 618.30** Tekening 30
Dit stuk is alleen als substituuat op microfiche bewaard gebleven.
- 618.31** Tekening 31
Dit stuk is alleen als substituuat op microfiche bewaard gebleven.
- 618.32** Tekening 32
Dit stuk is alleen als substituuat op microfiche bewaard gebleven.
- 618.33** Tekening 33
Dit stuk is alleen als substituuat op microfiche bewaard gebleven.
- 618.34** Tekening 34
Dit stuk is alleen als substituuat op microfiche bewaard gebleven.
- 618.35** Tekening 35
Dit stuk is alleen als substituuat op microfiche bewaard gebleven.
- 618.36** Tekening 36
Dit stuk is alleen als substituuat op microfiche bewaard gebleven.
- 618.37** Tekening 37
Dit stuk is alleen als substituuat op microfiche bewaard gebleven.
- 618.38** Tekening 38
Dit stuk is alleen als substituuat op microfiche bewaard gebleven.
- 618.39** Tekening 39
Dit stuk is als origineel bewaard gebleven.
- 618.40** Tekening 40
Dit stuk is alleen als substituuat op microfiche bewaard gebleven.
- 618.41** Tekening 41
Dit stuk is alleen als substituuat op microfiche bewaard gebleven.
- 618.42** Tekening 42
Dit stuk is als origineel bewaard gebleven.
- 618.43** Tekening 43
Dit stuk is als origineel bewaard gebleven.
- 618.44** Tekening 44
Dit stuk is als origineel bewaard gebleven.
- 618.45** Tekening 45
Dit stuk is als origineel bewaard gebleven.
- 618.46** Tekening 46
Dit stuk is als origineel bewaard gebleven.
- 618.47** Tekening 47
Dit stuk is als origineel bewaard gebleven.
- 618.48** Tekening 48
Dit stuk is als origineel bewaard gebleven.
- 618.49** Tekening 49
Dit stuk is alleen als substituuat op microfiche bewaard gebleven.
- 618.50** Tekening 50
Dit stuk is als origineel bewaard gebleven.
- 618.51** Tekening 51
Dit stuk is als origineel bewaard gebleven.
- 618.52** Tekening 52
Dit stuk is als origineel bewaard gebleven.
- 618.53** Tekening 53
Dit stuk is als origineel bewaard gebleven.
- 618.54** Tekening 54
Dit stuk is als origineel bewaard gebleven.
- 618.55** Tekening 55
Dit stuk is als origineel bewaard gebleven.
- 618.56** Tekening 56
Dit stuk is alleen als substituuat op microfiche bewaard gebleven.
- 618.57** Tekening 57
Dit stuk is alleen als substituuat op microfiche bewaard gebleven.
- 618.58** Tekening 58

- 618.59 Dit stuk is alleen als substituut op microfiche bewaard gebleven.
Tekening 59
- 618.60 Dit stuk is alleen als substituut op microfiche bewaard gebleven.
Tekening 60
- 618.61 Dit stuk is alleen als substituut op microfiche bewaard gebleven.
Tekening 61
- 618.62 Dit stuk is alleen als substituut op microfiche bewaard gebleven.
Tekening 62
- 618.63 Dit stuk is alleen als substituut op microfiche bewaard gebleven.
Tekening 63
- 618.64 Dit stuk is alleen als substituut op microfiche bewaard gebleven.
Tekening 64
- 618.65 Dit stuk is alleen als substituut op microfiche bewaard gebleven.
Tekening 65
- 618.66 Dit stuk is als origineel bewaard gebleven.
Tekening 66
- 618.67 Dit stuk is alleen als substituut op microfiche bewaard gebleven.
Tekening 67
- 618.68 Dit stuk is alleen als substituut op microfiche bewaard gebleven.
Tekening 68
- 618.69 Dit stuk is alleen als substituut op microfiche bewaard gebleven.
Tekening 69
- 618.70 Dit stuk is alleen als substituut op microfiche bewaard gebleven.
Tekening 70
- 618.71 Dit stuk is alleen als substituut op microfiche bewaard gebleven.
Tekening 71
- 618.72 Dit stuk is alleen als substituut op microfiche bewaard gebleven.
Tekening 72
- 618.73 Dit stuk is alleen als substituut op microfiche bewaard gebleven.
Tekening 73
- 618.74 Dit stuk is alleen als substituut op microfiche bewaard gebleven.
Tekening 74
- 618.75 Dit stuk is alleen als substituut op microfiche bewaard gebleven.
Tekening 75

HEEMSTEDEN

619.1-619.18

Raadhuisstraat: Post- en telegraafgebouw, telefoongebouw - Tekeningen voor de bouw- en verbouw en revisietekeningen, [Cuypers & Co.]

1921-1939

18 bladen

Schaal 1:1-1:2500

Revisietekeningen bijgewerkt tot 1935.

- 619.1 Tekening 1
Dit stuk is alleen als substituut op microfiche bewaard gebleven.
- 619.2 Tekening 2
Dit stuk is alleen als substituut op microfiche bewaard gebleven.
- 619.3 Tekening 3
Dit stuk is alleen als substituut op microfiche bewaard gebleven.
- 619.4 Tekening 4
Dit stuk is alleen als substituut op microfiche bewaard gebleven.
- 619.5 Tekening 5
Dit stuk is alleen als substituut op microfiche bewaard gebleven.
- 619.6 Tekening 6
Dit stuk is alleen als substituut op microfiche bewaard gebleven.
- 619.7 Tekening 7
Dit stuk is alleen als substituut op microfiche bewaard gebleven.
- 619.8 Tekening 8

- 619.9** Dit stuk is alleen als substituuat op microfiche bewaard gebleven.
Tekening 9
- 619.10** Dit stuk is alleen als substituuat op microfiche bewaard gebleven.
Tekening 10
- 619.11** Dit stuk is alleen als substituuat op microfiche bewaard gebleven.
Tekening 11
- 619.12** Dit stuk is alleen als substituuat op microfiche bewaard gebleven.
Tekening 12
- 619.13** Dit stuk is alleen als substituuat op microfiche bewaard gebleven.
Tekening 13
- 619.14** Dit stuk is alleen als substituuat op microfiche bewaard gebleven.
Tekening 14
- 619.15** Dit stuk is alleen als substituuat op microfiche bewaard gebleven.
Tekening 15
- 619.16** Dit stuk is alleen als substituuat op microfiche bewaard gebleven.
Tekening 16
- 619.17** Dit stuk is alleen als substituuat op microfiche bewaard gebleven.
Tekening 17
- 619.18** Dit stuk is alleen als substituuat op microfiche bewaard gebleven.
Tekening 18

HEER, ZIE MAASTRICHT

HEERENVEEN

- 620.1-620.7** [Burg. Falkenaweg]: Marechausseekazerne - Ontwerptekeningen voor de bouw
1932-1933 7 bladen
Schaal 1:100-1:2500
Overgebleven originelen, ondernummering: 3
- 620.1** Tekening 1
Dit stuk is alleen als substituuat op microfiche bewaard gebleven.
- 620.2** Tekening 2
Dit stuk is alleen als substituuat op microfiche bewaard gebleven.
- 620.3** Tekening 3
Dit stuk is als origineel bewaard gebleven.
- 620.4** Tekening 4
Dit stuk is alleen als substituuat op microfiche bewaard gebleven.
- 620.5** Tekening 5
Dit stuk is alleen als substituuat op microfiche bewaard gebleven.
- 620.6** Tekening 6
Dit stuk is alleen als substituuat op microfiche bewaard gebleven.
- 620.7** Tekening 7
Dit stuk is alleen als substituuat op microfiche bewaard gebleven.
- 621.1-621.49** Fok 31: Rijks-h.b.s. c.a. - Tekeningen voor de bouw, verbouw- en uitbreiding en
constructietekeningen 49 bladen
[ca. 1880]-1933
Schaal 1:1-1:100
Overgebleven originelen, ondernummering:
1/2/3/4/5/6/7/8/9/10/11/12/13/14/15/16/17/18/19/20/21/22/23/24/25/29/30/32/33/34/40/41/43/44/45/46
- 621.1** Tekening 1
Dit stuk is als origineel bewaard gebleven.
- 621.2** Tekening 2
Dit stuk is als origineel bewaard gebleven.
- 621.3** Tekening 3
Dit stuk is als origineel bewaard gebleven.

-
- 621.4** Tekening 4
Dit stuk is als origineel bewaard gebleven.
- 621.5** Tekening 5
Dit stuk is als origineel bewaard gebleven.
- 621.6** Tekening 6
Dit stuk is als origineel bewaard gebleven.
- 621.7** Tekening 7
Dit stuk is als origineel bewaard gebleven.
- 621.8** Tekening 8
Dit stuk is als origineel bewaard gebleven.
- 621.9** Tekening 9
Dit stuk is als origineel bewaard gebleven.
- 621.10** Tekening 10
Dit stuk is als origineel bewaard gebleven.
- 621.11** Tekening 11
Dit stuk is als origineel bewaard gebleven.
- 621.12** Tekening 12
Dit stuk is als origineel bewaard gebleven.
- 621.13** Tekening 13
Dit stuk is als origineel bewaard gebleven.
- 621.14** Tekening 14
Dit stuk is als origineel bewaard gebleven.
- 621.15** Tekening 15
Dit stuk is als origineel bewaard gebleven.
- 621.16** Tekening 16
Dit stuk is als origineel bewaard gebleven.
- 621.17** Tekening 17
Dit stuk is als origineel bewaard gebleven.
- 621.18** Tekening 18
Dit stuk is als origineel bewaard gebleven.
- 621.19** Tekening 19
Dit stuk is als origineel bewaard gebleven.
- 621.20** Tekening 20
Dit stuk is als origineel bewaard gebleven.
- 621.21** Tekening 21
Dit stuk is als origineel bewaard gebleven.
- 621.22** Tekening 22
Dit stuk is als origineel bewaard gebleven.
- 621.23** Tekening 23
Dit stuk is als origineel bewaard gebleven.
- 621.24** Tekening 24
Dit stuk is als origineel bewaard gebleven.
- 621.25** Tekening 25
Dit stuk is als origineel bewaard gebleven.
- 621.26** Tekening 26
Dit stuk is alleen als substituut op microfiche bewaard gebleven.
- 621.27** Tekening 27
Dit stuk is alleen als substituut op microfiche bewaard gebleven.
- 621.28** Tekening 28
Dit stuk is alleen als substituut op microfiche bewaard gebleven.
- 621.29** Tekening 29
Dit stuk is als origineel bewaard gebleven.
- 621.30** Tekening 30
Dit stuk is als origineel bewaard gebleven.
- 621.31** Tekening 31
Dit stuk is alleen als substituut op microfiche bewaard gebleven.
- 621.32** Tekening 32
Dit stuk is als origineel bewaard gebleven.
- 621.33** Tekening 33

- 621.34** Dit stuk is als origineel bewaard gebleven.
Tekening 34
- 621.35** Dit stuk is als origineel bewaard gebleven.
Tekening 35
- 621.36** Dit stuk is alleen als substituut op microfiche bewaard gebleven.
Tekening 36
- 621.37** Dit stuk is alleen als substituut op microfiche bewaard gebleven.
Tekening 37
- 621.38** Dit stuk is alleen als substituut op microfiche bewaard gebleven.
Tekening 38
- 621.39** Dit stuk is alleen als substituut op microfiche bewaard gebleven.
Tekening 39
- 621.40** Dit stuk is alleen als substituut op microfiche bewaard gebleven.
Tekening 40
- 621.41** Dit stuk is als origineel bewaard gebleven.
Tekening 41
- 621.42** Dit stuk is alleen als substituut op microfiche bewaard gebleven.
Tekening 42
- 621.43** Dit stuk is als origineel bewaard gebleven.
Tekening 43
- 621.44** Dit stuk is als origineel bewaard gebleven.
Tekening 44
- 621.45** Dit stuk is als origineel bewaard gebleven.
Tekening 45
- 621.46** Dit stuk is als origineel bewaard gebleven.
Tekening 46
- 621.47** Dit stuk is alleen als substituut op microfiche bewaard gebleven.
Tekening 47
- 621.48** Dit stuk is alleen als substituut op microfiche bewaard gebleven.
Tekening 48
- 621.49** Dit stuk is alleen als substituut op microfiche bewaard gebleven.
Tekening 49

- 622.1-622.3** Van Harenspad 8: Post- en telegraafgebouw - Bestektekeningen voor de bouw en revisietekeningen
1913-1916 3 bladen
Schaal 1:100-[ca. 1:1000]
Overgebleven originelen, ondernummering: 1/2/3
Bestektekeningen horen bij bestek nr 55 1-11-1912.
zie ook fotoverzameling inv. nr 1658.
zie ook bestekkenverzameling inv. nr 1770.
- 622.1** Tekening 1
Dit stuk is als origineel bewaard gebleven.
- 622.2** Tekening 2
Dit stuk is als origineel bewaard gebleven.
- 622.3** Tekening 3
Dit stuk is alleen als substituut op microfiche bewaard gebleven.
- 623.1** [Van Harenspad 44-46]: Belastinggebouw - Opmetingstekening
[ca. 1905] 1 blad
Schaal 1:100
Overgebleven originelen, ondernummering: 1
Dit stuk is als origineel bewaard gebleven.
- 624.1-624.5** K.R. Poststraat 10, achter Crackstate: Huis van bewaring / Arrondissementsrechtbank / Kantongerecht - Tekeningen voor de bouw en opmetingstekeningen, A.C. Kros, W.C. Metzelaar
1840-1892 5 bladen

Schaal 1:50-1:100

Exhibitum 19 december 1840, nr. 59, waterstaat Friesland.

Overgebleven originelen, ondernummering: 1/2/3/4/5

- 624.1** Tekening 1
Dit stuk is als origineel bewaard gebleven.
- 624.2** Tekening 2
Dit stuk is als origineel bewaard gebleven.
- 624.3** Tekening 3
Dit stuk is als origineel bewaard gebleven.
- 624.4** Tekening 4
Dit stuk is als origineel bewaard gebleven.
- 624.5** Tekening 5
Dit stuk is als origineel bewaard gebleven.

625.1-625.38

[K.R. Poststraat]: Telefoongebouw - Ontwerp-, bestek- en werktekeningen voor de bouw en revisietekeningen

1937-1938

38 bladen

Schaal 1:1-1:2500

Bestektekeningen horen bij bestek nr. 10 8-11-1938.

Zie ook bestekkenverzameling inv.nr. 1771.

Overgebleven originelen, ondernummering: 37

- 625.1** Tekening 1
Dit stuk is alleen als substituuut op microfiche bewaard gebleven.
- 625.2** Tekening 2
Dit stuk is alleen als substituuut op microfiche bewaard gebleven.
- 625.3** Tekening 3
Dit stuk is alleen als substituuut op microfiche bewaard gebleven.
- 625.4** Tekening 4
Dit stuk is alleen als substituuut op microfiche bewaard gebleven.
- 625.5** Tekening 5
Dit stuk is alleen als substituuut op microfiche bewaard gebleven.
- 625.6** Tekening 6
Dit stuk is alleen als substituuut op microfiche bewaard gebleven.
- 625.7** Tekening 7
Dit stuk is alleen als substituuut op microfiche bewaard gebleven.
- 625.8** Tekening 8
Dit stuk is alleen als substituuut op microfiche bewaard gebleven.
- 625.9** Tekening 9
Dit stuk is alleen als substituuut op microfiche bewaard gebleven.
- 625.10** Tekening 10
Dit stuk is alleen als substituuut op microfiche bewaard gebleven.
- 625.11** Tekening 11
Dit stuk is alleen als substituuut op microfiche bewaard gebleven.
- 625.12** Tekening 12
Dit stuk is alleen als substituuut op microfiche bewaard gebleven.
- 625.13** Tekening 13
Dit stuk is alleen als substituuut op microfiche bewaard gebleven.
- 625.14** Tekening 14
Dit stuk is alleen als substituuut op microfiche bewaard gebleven.
- 625.15** Tekening 15
Dit stuk is alleen als substituuut op microfiche bewaard gebleven.
- 625.16** Tekening 16
Dit stuk is alleen als substituuut op microfiche bewaard gebleven.
- 625.17** Tekening 17
Dit stuk is alleen als substituuut op microfiche bewaard gebleven.
- 625.18** Tekening 18
Dit stuk is alleen als substituuut op microfiche bewaard gebleven.
- 625.19** Tekening 19

- 625.20** Dit stuk is alleen als substituut op microfiche bewaard gebleven.
Tekening 20
- 625.21** Dit stuk is alleen als substituut op microfiche bewaard gebleven.
Tekening 21
- 625.22** Dit stuk is alleen als substituut op microfiche bewaard gebleven.
Tekening 22
- 625.23** Dit stuk is alleen als substituut op microfiche bewaard gebleven.
Tekening 23
- 625.24** Dit stuk is alleen als substituut op microfiche bewaard gebleven.
Tekening 24
- 625.25** Dit stuk is alleen als substituut op microfiche bewaard gebleven.
Tekening 25
- 625.26** Dit stuk is alleen als substituut op microfiche bewaard gebleven.
Tekening 26
- 625.27** Dit stuk is alleen als substituut op microfiche bewaard gebleven.
Tekening 27
- 625.28** Dit stuk is alleen als substituut op microfiche bewaard gebleven.
Tekening 28
- 625.29** Dit stuk is alleen als substituut op microfiche bewaard gebleven.
Tekening 29
- 625.30** Dit stuk is alleen als substituut op microfiche bewaard gebleven.
Tekening 30
- 625.31** Dit stuk is alleen als substituut op microfiche bewaard gebleven.
Tekening 31
- 625.32** Dit stuk is alleen als substituut op microfiche bewaard gebleven.
Tekening 32
- 625.33** Dit stuk is alleen als substituut op microfiche bewaard gebleven.
Tekening 33
- 625.34** Dit stuk is alleen als substituut op microfiche bewaard gebleven.
Tekening 34
- 625.35** Dit stuk is alleen als substituut op microfiche bewaard gebleven.
Tekening 35
- 625.36** Dit stuk is alleen als substituut op microfiche bewaard gebleven.
Tekening 36
- 625.37** Dit stuk is alleen als substituut op microfiche bewaard gebleven.
Tekening 37
- 625.38** Dit stuk is als origineel bewaard gebleven.
Tekening 38
Dit stuk is alleen als substituut op microfiche bewaard gebleven.

626.1-626.3 Stationemplacement: Stationspostlokaal - Opmetingstekeningen

[ca. 1930]

Schaal [1:50]

Met plattegrond van gebouw en omgeving.

Zie ook bestekkenverzameling inv.nr. 1769.

- 626.1** Tekening 1
Dit stuk is alleen als substituut op microfiche bewaard gebleven.
- 626.2** Tekening 2
Dit stuk is alleen als substituut op microfiche bewaard gebleven.
- 626.3** Tekening 3
Dit stuk is alleen als substituut op microfiche bewaard gebleven.

3 bladen

HEERLEN

627.1-627.9 Post- en telegraafgebouw - Detailtekeningen

[ca. 1910]

Schaal 1:1-1:10

Overgebleven originelen, ondernummering: 1/2/3/4/5/6/7/8/9

- 627.1** Tekening 1

9 bladen

- Dit stuk is als origineel bewaard gebleven.
- 627.2** Tekening 2
- Dit stuk is als origineel bewaard gebleven.
- 627.3** Tekening 3
- Dit stuk is als origineel bewaard gebleven.
- 627.4** Tekening 4
- Dit stuk is als origineel bewaard gebleven.
- 627.5** Tekening 5
- Dit stuk is als origineel bewaard gebleven.
- 627.6** Tekening 6
- Dit stuk is als origineel bewaard gebleven.
- 627.7** Tekening 7
- Dit stuk is als origineel bewaard gebleven.
- 627.8** Tekening 8
- Dit stuk is als origineel bewaard gebleven.
- 627.9** Tekening 9
- Dit stuk is als origineel bewaard gebleven.
- 628.1-628.2** Akerstraat: Woonhuis van Dr. Ottenhoff - Ontwerptekeningen voor de verbouw, T.H.J. Geerts
1918 2 bladen
Schaal 1: 50-1:100
- 628.1** Tekening 1
Dit stuk is alleen als substituuat op microfiche bewaard gebleven.
- 628.2** Tekening 2
Dit stuk is alleen als substituuat op microfiche bewaard gebleven.
- 629.1-629.6** Honingstraat 42: P.T.T.-gebouw - Revisietekeningen en (bestek-) tekeningen van de riolering
[1933]-1955 6 bladen
Schaal 1:100
Overgebleven originelen, ondernummering: 4/5
Bestektekeningen horen bij bestek nr 20 1933.
- 629.1** Tekening 1
Dit stuk is alleen als substituuat op microfiche bewaard gebleven.
- 629.2** Tekening 2
Dit stuk is alleen als substituuat op microfiche bewaard gebleven.
- 629.3** Tekening 3
Dit stuk is alleen als substituuat op microfiche bewaard gebleven.
- 629.4** Tekening 4
Dit stuk is als origineel bewaard gebleven.
- 629.5** Tekening 5
Dit stuk is als origineel bewaard gebleven.
- 629.6** Tekening 6
Dit stuk is alleen als substituuat op microfiche bewaard gebleven.
- 630.1-630.9** [Saroleastraat 35]: Kantongerecht - Ontwerptekeningen voor de bouw en opmetingstekeningen, W.C. Metzelaar
1907-1908 9 bladen
Schaal 1:50-1:100
Overgebleven originelen, ondernummering: 4/5/6/7/8/9
- 630.1** Tekening 1
Dit stuk is alleen als substituuat op microfiche bewaard gebleven.
- 630.2** Tekening 2
Dit stuk is alleen als substituuat op microfiche bewaard gebleven.
- 630.3** Tekening 3
Dit stuk is alleen als substituuat op microfiche bewaard gebleven.
- 630.4** Tekening 4
Dit stuk is als origineel bewaard gebleven.

- 630.5** Tekening 5
Dit stuk is als origineel bewaard gebleven.
- 630.6** Tekening 6
Dit stuk is als origineel bewaard gebleven.
- 630.7** Tekening 7
Dit stuk is als origineel bewaard gebleven.
- 630.8** Tekening 8
Dit stuk is als origineel bewaard gebleven.
- 630.9** Tekening 9
Dit stuk is als origineel bewaard gebleven.

631.1-631.98

Schinkelstraat: Post- en telegraafgebouw - Bestek- en werktekeningen voor de bouw en constructietekeningen

1933-1934

98 bladen

Schaal 1:20-1:1250

Bestektekeningen horen bij bestek nr. 20 1933.

Zie ook bestekkenverzameling inv.nr. 1772.

Overgebleven originelen, ondernummering: 89/90/91/92/93/94/95/96/97/98

- 631.1** Tekening 1
Dit stuk is alleen als substituu op microfiche bewaard gebleven.
- 631.2** Tekening 2
Dit stuk is alleen als substituu op microfiche bewaard gebleven.
- 631.3** Tekening 3
Dit stuk is alleen als substituu op microfiche bewaard gebleven.
- 631.4** Tekening 4
Dit stuk is alleen als substituu op microfiche bewaard gebleven.
- 631.5** Tekening 5
Dit stuk is alleen als substituu op microfiche bewaard gebleven.
- 631.6** Tekening 6
Dit stuk is alleen als substituu op microfiche bewaard gebleven.
- 631.7** Tekening 7
Dit stuk is alleen als substituu op microfiche bewaard gebleven.
- 631.8** Tekening 8
Dit stuk is alleen als substituu op microfiche bewaard gebleven.
- 631.9** Tekening 9
Dit stuk is alleen als substituu op microfiche bewaard gebleven.
- 631.10** Tekening 10
Dit stuk is alleen als substituu op microfiche bewaard gebleven.
- 631.11** Tekening 11
Dit stuk is alleen als substituu op microfiche bewaard gebleven.
- 631.12** Tekening 12
Dit stuk is alleen als substituu op microfiche bewaard gebleven.
- 631.13** Tekening 13
Dit stuk is alleen als substituu op microfiche bewaard gebleven.
- 631.14** Tekening 14
Dit stuk is alleen als substituu op microfiche bewaard gebleven.
- 631.15** Tekening 15
Dit stuk is alleen als substituu op microfiche bewaard gebleven.
- 631.16** Tekening 16
Dit stuk is alleen als substituu op microfiche bewaard gebleven.
- 631.17** Tekening 17
Dit stuk is alleen als substituu op microfiche bewaard gebleven.
- 631.18** Tekening 18
Dit stuk is alleen als substituu op microfiche bewaard gebleven.
- 631.19** Tekening 19
Dit stuk is alleen als substituu op microfiche bewaard gebleven.
- 631.20** Tekening 20
Dit stuk is alleen als substituu op microfiche bewaard gebleven.

- 631.21** Tekening 21
Dit stuk is alleen als substituuat op microfiche bewaard gebleven.
- 631.22** Tekening 22
Dit stuk is alleen als substituuat op microfiche bewaard gebleven.
- 631.23** Tekening 23
Dit stuk is alleen als substituuat op microfiche bewaard gebleven.
- 631.24** Tekening 24
Dit stuk is alleen als substituuat op microfiche bewaard gebleven.
- 631.25** Tekening 25
Dit stuk is alleen als substituuat op microfiche bewaard gebleven.
- 631.26** Tekening 26
Dit stuk is alleen als substituuat op microfiche bewaard gebleven.
- 631.27** Tekening 27
Dit stuk is alleen als substituuat op microfiche bewaard gebleven.
- 631.28** Tekening 28
Dit stuk is alleen als substituuat op microfiche bewaard gebleven.
- 631.29** Tekening 29
Dit stuk is alleen als substituuat op microfiche bewaard gebleven.
- 631.30** Tekening 30
Dit stuk is alleen als substituuat op microfiche bewaard gebleven.
- 631.31** Tekening 31
Dit stuk is alleen als substituuat op microfiche bewaard gebleven.
- 631.32** Tekening 32
Dit stuk is alleen als substituuat op microfiche bewaard gebleven.
- 631.33** Tekening 33
Dit stuk is alleen als substituuat op microfiche bewaard gebleven.
- 631.34** Tekening 34
Dit stuk is alleen als substituuat op microfiche bewaard gebleven.
- 631.35** Tekening 35
Dit stuk is alleen als substituuat op microfiche bewaard gebleven.
- 631.36** Tekening 36
Dit stuk is alleen als substituuat op microfiche bewaard gebleven.
- 631.37** Tekening 37
Dit stuk is alleen als substituuat op microfiche bewaard gebleven.
- 631.38** Tekening 38
Dit stuk is alleen als substituuat op microfiche bewaard gebleven.
- 631.39** Tekening 39
Dit stuk is alleen als substituuat op microfiche bewaard gebleven.
- 631.40** Tekening 40
Dit stuk is alleen als substituuat op microfiche bewaard gebleven.
- 631.41** Tekening 41
Dit stuk is alleen als substituuat op microfiche bewaard gebleven.
- 631.42** Tekening 42
Dit stuk is alleen als substituuat op microfiche bewaard gebleven.
- 631.43** Tekening 43
Dit stuk is alleen als substituuat op microfiche bewaard gebleven.
- 631.44** Tekening 44
Dit stuk is alleen als substituuat op microfiche bewaard gebleven.
- 631.45** Tekening 45
Dit stuk is alleen als substituuat op microfiche bewaard gebleven.
- 631.46** Tekening 46
Dit stuk is alleen als substituuat op microfiche bewaard gebleven.
- 631.47** Tekening 47
Dit stuk is alleen als substituuat op microfiche bewaard gebleven.
- 631.48** Tekening 48
Dit stuk is alleen als substituuat op microfiche bewaard gebleven.
- 631.49** Tekening 49
Dit stuk is alleen als substituuat op microfiche bewaard gebleven.
- 631.50** Tekening 50

- 631.51** Dit stuk is alleen als substituut op microfiche bewaard gebleven.
Tekening 51
- 631.52** Dit stuk is alleen als substituut op microfiche bewaard gebleven.
Tekening 52
- 631.53** Dit stuk is alleen als substituut op microfiche bewaard gebleven.
Tekening 53
- 631.54** Dit stuk is alleen als substituut op microfiche bewaard gebleven.
Tekening 54
- 631.55** Dit stuk is alleen als substituut op microfiche bewaard gebleven.
Tekening 55
- 631.56** Dit stuk is alleen als substituut op microfiche bewaard gebleven.
Tekening 56
- 631.57** Dit stuk is alleen als substituut op microfiche bewaard gebleven.
Tekening 57
- 631.58** Dit stuk is alleen als substituut op microfiche bewaard gebleven.
Tekening 58
- 631.59** Dit stuk is alleen als substituut op microfiche bewaard gebleven.
Tekening 59
- 631.60** Dit stuk is alleen als substituut op microfiche bewaard gebleven.
Tekening 60
- 631.61** Dit stuk is alleen als substituut op microfiche bewaard gebleven.
Tekening 61
- 631.63** Dit stuk is alleen als substituut op microfiche bewaard gebleven.
Tekening 63
- 631.64** Dit stuk is alleen als substituut op microfiche bewaard gebleven.
Tekening 64
- 631.65** Dit stuk is alleen als substituut op microfiche bewaard gebleven.
Tekening 65
- 631.66** Dit stuk is alleen als substituut op microfiche bewaard gebleven.
Tekening 66
- 631.67** Dit stuk is alleen als substituut op microfiche bewaard gebleven.
Tekening 67
- 631.68** Dit stuk is alleen als substituut op microfiche bewaard gebleven.
Tekening 68
- 631.69** Dit stuk is alleen als substituut op microfiche bewaard gebleven.
Tekening 69
- 631.70** Dit stuk is alleen als substituut op microfiche bewaard gebleven.
Tekening 70
- 631.71** Dit stuk is alleen als substituut op microfiche bewaard gebleven.
Tekening 71
- 631.72** Dit stuk is alleen als substituut op microfiche bewaard gebleven.
Tekening 72
- 631.73** Dit stuk is alleen als substituut op microfiche bewaard gebleven.
Tekening 73
- 631.74** Dit stuk is alleen als substituut op microfiche bewaard gebleven.
Tekening 74
- 631.75** Dit stuk is alleen als substituut op microfiche bewaard gebleven.
Tekening 75
- 631.76** Dit stuk is alleen als substituut op microfiche bewaard gebleven.
Tekening 76
- 631.77** Dit stuk is alleen als substituut op microfiche bewaard gebleven.
Tekening 77
- 631.78** Dit stuk is alleen als substituut op microfiche bewaard gebleven.
Tekening 78
- 631.79** Dit stuk is alleen als substituut op microfiche bewaard gebleven.
Tekening 79
- 631.80** Dit stuk is alleen als substituut op microfiche bewaard gebleven.
Tekening 80

- 631.81** Tekening 81
Dit stuk is alleen als substituuat op microfiche bewaard gebleven.
- 631.82** Tekening 82
Dit stuk is alleen als substituuat op microfiche bewaard gebleven.
- 631.83** Tekening 83
Dit stuk is alleen als substituuat op microfiche bewaard gebleven.
- 631.84** Tekening 84
Dit stuk is alleen als substituuat op microfiche bewaard gebleven.
- 631.85** Tekening 85
Dit stuk is alleen als substituuat op microfiche bewaard gebleven.
- 631.86** Tekening 86
Dit stuk is alleen als substituuat op microfiche bewaard gebleven.
- 631.87** Tekening 87
Dit stuk is alleen als substituuat op microfiche bewaard gebleven.
- 631.88** Tekening 88
Dit stuk is alleen als substituuat op microfiche bewaard gebleven.
- 631.89** Tekening 89
Dit stuk is als origineel bewaard gebleven.
- 631.90** Tekening 90
Dit stuk is als origineel bewaard gebleven.
- 631.91** Tekening 91
Dit stuk is als origineel bewaard gebleven.
- 631.92** Tekening 92
Dit stuk is als origineel bewaard gebleven.
- 631.93** Tekening 93
Dit stuk is als origineel bewaard gebleven.
- 631.94** Tekening 94
Dit stuk is als origineel bewaard gebleven.
- 631.95** Tekening 95
Dit stuk is als origineel bewaard gebleven.
- 631.96** Tekening 96
Dit stuk is als origineel bewaard gebleven.
- 631.97** Tekening 97
Dit stuk is als origineel bewaard gebleven.
- 631.98** Tekening 98
Dit stuk is als origineel bewaard gebleven.

632.1-632.34

Zandweg 180: Kweekschool van vroedvrouwen - Bestektekeningen voor de bouw, J. Stuyt

1920-1934

34 bladen

Schaal 1:50-1:2500

Horen bij de bestekken nrs. 239A-C 1922 en 356 1934.

Overgebleven originelen, ondernummering: 8/10

- 632.1** Tekening 1
Dit stuk is alleen als substituuat op microfiche bewaard gebleven.
- 632.2** Tekening 2
Dit stuk is alleen als substituuat op microfiche bewaard gebleven.
- 632.3** Tekening 3
Dit stuk is alleen als substituuat op microfiche bewaard gebleven.
- 632.4** Tekening 4
Dit stuk is alleen als substituuat op microfiche bewaard gebleven.
- 632.5** Tekening 5
Dit stuk is alleen als substituuat op microfiche bewaard gebleven.
- 632.6** Tekening 6
Dit stuk is alleen als substituuat op microfiche bewaard gebleven.
- 632.7** Tekening 7
Dit stuk is alleen als substituuat op microfiche bewaard gebleven.
- 632.8** Tekening 8

- Dit stuk is als origineel bewaard gebleven.
- 632.9** Tekening 9
Dit stuk is alleen als substituut op microfiche bewaard gebleven.
- 632.10** Tekening 10
Dit stuk is als origineel bewaard gebleven.
- 632.11** Tekening 11
Dit stuk is alleen als substituut op microfiche bewaard gebleven.
- 632.12** Tekening 12
Dit stuk is alleen als substituut op microfiche bewaard gebleven.
- 632.13** Tekening 13
Dit stuk is alleen als substituut op microfiche bewaard gebleven.
- 632.14** Tekening 14
Dit stuk is alleen als substituut op microfiche bewaard gebleven.
- 632.15** Tekening 15
Dit stuk is alleen als substituut op microfiche bewaard gebleven.
- 632.16** Tekening 16
Dit stuk is alleen als substituut op microfiche bewaard gebleven.
- 632.17** Tekening 17
Dit stuk is alleen als substituut op microfiche bewaard gebleven.
- 632.18** Tekening 18
Dit stuk is alleen als substituut op microfiche bewaard gebleven.
- 632.19** Tekening 19
Dit stuk is alleen als substituut op microfiche bewaard gebleven.
- 632.20** Tekening 20
Dit stuk is alleen als substituut op microfiche bewaard gebleven.
- 632.21** Tekening 21
Dit stuk is alleen als substituut op microfiche bewaard gebleven.
- 632.22** Tekening 22
Dit stuk is alleen als substituut op microfiche bewaard gebleven.
- 632.23** Tekening 23
Dit stuk is alleen als substituut op microfiche bewaard gebleven.
- 632.24** Tekening 24
Dit stuk is alleen als substituut op microfiche bewaard gebleven.
- 632.25** Tekening 25
Dit stuk is alleen als substituut op microfiche bewaard gebleven.
- 632.26** Tekening 26
Dit stuk is alleen als substituut op microfiche bewaard gebleven.
- 632.27** Tekening 27
Dit stuk is alleen als substituut op microfiche bewaard gebleven.
- 632.28** Tekening 28
Dit stuk is alleen als substituut op microfiche bewaard gebleven.
- 632.29** Tekening 29
Dit stuk is alleen als substituut op microfiche bewaard gebleven.
- 632.30** Tekening 30
Dit stuk is alleen als substituut op microfiche bewaard gebleven.
- 632.31** Tekening 31
Dit stuk is alleen als substituut op microfiche bewaard gebleven.
- 632.32** Tekening 32
Dit stuk is alleen als substituut op microfiche bewaard gebleven.
- 632.33** Tekening 33
Dit stuk is alleen als substituut op microfiche bewaard gebleven.
- 632.34** Tekening 34
Dit stuk is alleen als substituut op microfiche bewaard gebleven.

HEEZE

- 633.1-633.4** J. Deckersstraat 29: Hulppost- en telegraafgebouw - Bestek- en werktekeningen voor de inrichting van een woonhuis tot hulppostkantoor en revisietekening
1919-1935 4 bladen

Schaal 1:50-1:250
Bestektekening hoort bij bestek nr. 9 [1919].
Overgebleven originelen, ondernummering: 1/4

- 633.1** Tekening 1
Dit stuk is als origineel bewaard gebleven.
- 633.2** Tekening 2
Dit stuk is alleen als substituuat op microfiche bewaard gebleven.
- 633.3** Tekening 3
Dit stuk is alleen als substituuat op microfiche bewaard gebleven.
- 633.4** Tekening 4
Dit stuk is als origineel bewaard gebleven.

HEILIGERLEE, ZIE SCHEEMDA

DEN HELDER

- 634.1-634.3** Algemeen - Sectie C uit het kadastraal register
[ca. 1900]-1934 3 bladen
Schaal [ca. 1:1250]
- 634.1** Tekening 1
Dit stuk is alleen als substituuat op microfiche bewaard gebleven.
- 634.2** Tekening 2
Dit stuk is alleen als substituuat op microfiche bewaard gebleven.
- 634.3** Tekening 3
Dit stuk is alleen als substituuat op microfiche bewaard gebleven.
- 635.1** Douche-inrichting - Ontwerptekening voor de bouw
[ca. 1920] 1 blad
Schaal 1:100-1:1000
Dit stuk is alleen als substituuat op microfiche bewaard gebleven.
- 636.1** Provoostgebouw - Opmetingstekening
[ca. 1930] 1 blad
Schaal 1:100
Overgebleven originelen, ondernummering: 1
Dit stuk is als origineel bewaard gebleven.
- 637.1-639.2** K.N.M.I.
- 637.1** Observatiegebouwtje - Ontwerptekening voor de bouw, [ca. 1925], 1
blad
Schaal 1:50-1:500
Dit stuk is alleen als substituuat op microfiche bewaard gebleven.
- 638.1-638.4** Observatietoren - Tekeningen voor de bouw en
constructietekeningen, [ca. 1915] 4 bladen
Schaal 1:20-1:50
Overgebleven originelen, ondernummering: 2
- 638.1** Tekening 1
Dit stuk is alleen als substituuat op microfiche bewaard gebleven.
- 638.2** Tekening 2
Dit stuk is als origineel bewaard gebleven.
- 638.3** Tekening 3
Dit stuk is alleen als substituuat op microfiche bewaard gebleven.
- 638.4** Tekening 4
Dit stuk is alleen als substituuat op microfiche bewaard gebleven.
- 639.1-639.2** Observatorswoning - Tekening voor de bouw, [ca. 1915]

2 bladen

Schaal 1:50

Overgebleven originelen, ondernummering: 1/2

639.1 Tekening 1

Dit stuk is als origineel bewaard gebleven.

639.2 Tekening 2

Dit stuk is als origineel bewaard gebleven.

640.1

Ankerpark: Sportterrein - Uittreksel uit het kadastraal register

[ca. 1930]

[niet op schaal]

Dit stuk is alleen als substituuat op microfiche bewaard gebleven.

1 blad

641.1-655.2

Bassingracht: Kazernement voor de onderzeedienst / Mijndienst

641.1

Staat houdende de resultaten van grondboringen, [ca. 1920], 1 blad

Schaal 1:50

Met plattegrond van de gebouwen en omgeving, schaal [ca. 1:750].

Dit stuk is alleen als substituuat op microfiche bewaard gebleven.

642.1-642.2

Plattegronden van de gebouwen en omgeving, revisie, [ca. 1920]

2 bladen

Schaal [ca. 1:250]-1:300

Overgebleven originelen, ondernummering: 1

642.1 Tekening 1

Dit stuk is als origineel bewaard gebleven.

642.2 Tekening 2

Dit stuk is alleen als substituuat op microfiche bewaard gebleven.

643.1-643.17

Ontwerp- en bestektekeningen voor de terreinen, 1914-1915

17 bladen

Schaal 1:1-1:500

Bestektekeningen horen bij bestek nr. 2 1914/1915.

643.1 Tekening 1

Dit stuk is alleen als substituuat op microfiche bewaard gebleven.

643.2 Tekening 2

Dit stuk is alleen als substituuat op microfiche bewaard gebleven.

643.3 Tekening 3

Dit stuk is alleen als substituuat op microfiche bewaard gebleven.

643.4 Tekening 4

Dit stuk is alleen als substituuat op microfiche bewaard gebleven.

643.5 Tekening 5

Dit stuk is alleen als substituuat op microfiche bewaard gebleven.

643.6 Tekening 6

Dit stuk is alleen als substituuat op microfiche bewaard gebleven.

643.7 Tekening 7

Dit stuk is alleen als substituuat op microfiche bewaard gebleven.

643.8 Tekening 8

Dit stuk is alleen als substituuat op microfiche bewaard gebleven.

643.9 Tekening 9

Dit stuk is alleen als substituuat op microfiche bewaard gebleven.

643.10 Tekening 10

Dit stuk is alleen als substituuat op microfiche bewaard gebleven.

643.11 Tekening 11

Dit stuk is alleen als substituuat op microfiche bewaard gebleven.

643.12 Tekening 12

Dit stuk is alleen als substituuat op microfiche bewaard gebleven.

643.13 Tekening 13

Dit stuk is alleen als substituuat op microfiche bewaard gebleven.

- 643.14** Tekening 14
Dit stuk is alleen als substituuat op microfiche bewaard gebleven.
- 643.15** Tekening 15
Dit stuk is alleen als substituuat op microfiche bewaard gebleven.
- 643.16** Tekening 16
Dit stuk is alleen als substituuat op microfiche bewaard gebleven.
- 643.17** Tekening 17
Dit stuk is alleen als substituuat op microfiche bewaard gebleven.
- 644.1-644.2** Accuwerkplaatsen - Tekeningen voor de uitbreiding, 1929-1930
2 bladen
- Schaal 1:100
- 644.1** Tekening 1
Dit stuk is alleen als substituuat op microfiche bewaard gebleven.
- 644.2** Tekening 2
Dit stuk is alleen als substituuat op microfiche bewaard gebleven.
- 645.1-645.19** Duikbedrijf - Bestektekeningen voor de bouw, 1920-1931
19 bladen
- Schaal 1:1-1:100
Horen bij bestekken nr. 14 1920/1921 en nr. 2 1931.
- 645.1** Tekening 1
Dit stuk is alleen als substituuat op microfiche bewaard gebleven.
- 645.2** Tekening 2
Dit stuk is alleen als substituuat op microfiche bewaard gebleven.
- 645.3** Tekening 3
Dit stuk is alleen als substituuat op microfiche bewaard gebleven.
- 645.4** Tekening 4
Dit stuk is alleen als substituuat op microfiche bewaard gebleven.
- 645.5** Tekening 5
Dit stuk is alleen als substituuat op microfiche bewaard gebleven.
- 645.6** Tekening 6
Dit stuk is alleen als substituuat op microfiche bewaard gebleven.
- 645.7** Tekening 7
Dit stuk is alleen als substituuat op microfiche bewaard gebleven.
- 645.8** Tekening 8
Dit stuk is alleen als substituuat op microfiche bewaard gebleven.
- 645.9** Tekening 9
Dit stuk is alleen als substituuat op microfiche bewaard gebleven.
- 645.10** Tekening 10
Dit stuk is alleen als substituuat op microfiche bewaard gebleven.
- 645.11** Tekening 11
Dit stuk is alleen als substituuat op microfiche bewaard gebleven.
- 645.12** Tekening 12
Dit stuk is alleen als substituuat op microfiche bewaard gebleven.
- 645.13** Tekening 13
Dit stuk is alleen als substituuat op microfiche bewaard gebleven.
- 645.14** Tekening 14
Dit stuk is alleen als substituuat op microfiche bewaard gebleven.
- 645.15** Tekening 15
Dit stuk is alleen als substituuat op microfiche bewaard gebleven.
- 645.16** Tekening 16
Dit stuk is alleen als substituuat op microfiche bewaard gebleven.
- 645.17** Tekening 17
Dit stuk is alleen als substituuat op microfiche bewaard gebleven.
- 645.18** Tekening 18
Dit stuk is alleen als substituuat op microfiche bewaard gebleven.
- 645.19** Tekening 19

Dit stuk is alleen als substituuat op microfiche bewaard gebleven.

646.1-646.20

Kazerne / Manschappengebouw - Ontwerp- en bestektekeningen voor de bouw, 1914-1915

20 bladen

Schaal 1:1-1:100

Horen bij bestekken nrs. 2, 3 en 9 1914/1915.

Overgebleven originelen, ondernummering: 1/16/18/19

- 646.1** Tekening 1
Dit stuk is als origineel bewaard gebleven.
- 646.2** Tekening 2
Dit stuk is alleen als substituuat op microfiche bewaard gebleven.
- 646.3** Tekening 3
Dit stuk is alleen als substituuat op microfiche bewaard gebleven.
- 646.4** Tekening 4
Dit stuk is alleen als substituuat op microfiche bewaard gebleven.
- 646.5** Tekening 5
Dit stuk is alleen als substituuat op microfiche bewaard gebleven.
- 646.6** Tekening 6
Dit stuk is alleen als substituuat op microfiche bewaard gebleven.
- 646.7** Tekening 7
Dit stuk is alleen als substituuat op microfiche bewaard gebleven.
- 646.8** Tekening 8
Dit stuk is alleen als substituuat op microfiche bewaard gebleven.
- 646.9** Tekening 9
Dit stuk is alleen als substituuat op microfiche bewaard gebleven.
- 646.10** Tekening 10
Dit stuk is alleen als substituuat op microfiche bewaard gebleven.
- 646.11** Tekening 11
Dit stuk is alleen als substituuat op microfiche bewaard gebleven.
- 646.12** Tekening 12
Dit stuk is alleen als substituuat op microfiche bewaard gebleven.
- 646.13** Tekening 13
Dit stuk is alleen als substituuat op microfiche bewaard gebleven.
- 646.14** Tekening 14
Dit stuk is alleen als substituuat op microfiche bewaard gebleven.
- 646.15** Tekening 15
Dit stuk is alleen als substituuat op microfiche bewaard gebleven.
- 646.16** Tekening 16
Dit stuk is als origineel bewaard gebleven.
- 646.17** Tekening 17
Dit stuk is alleen als substituuat op microfiche bewaard gebleven.
- 646.18** Tekening 18
Dit stuk is als origineel bewaard gebleven.
- 646.19** Tekening 19
Dit stuk is als origineel bewaard gebleven.
- 646.20** Tekening 20
Dit stuk is alleen als substituuat op microfiche bewaard gebleven.

647.1-647.19

Machinewerkplaats / |Machinegebouw - Bestektekeningen voor de bouw en de uitbreiding en constructie- en revisietekeningen, 1920-1939

19 bladen

Schaal 1:1-1:100

Bestektekeningen horen bij bestek nr. 11 1920 en nr. 20 1931.

Overgebleven originelen, ondernummering: 6

- 647.1** Tekening 1

- 647.2 Dit stuk is alleen als substituuut op microfiche bewaard gebleven.
Tekening 2
- 647.3 Dit stuk is alleen als substituuut op microfiche bewaard gebleven.
Tekening 3
- 647.4 Dit stuk is alleen als substituuut op microfiche bewaard gebleven.
Tekening 4
- 647.5 Dit stuk is alleen als substituuut op microfiche bewaard gebleven.
Tekening 5
- 647.6 Dit stuk is alleen als substituuut op microfiche bewaard gebleven.
Tekening 6
- 647.7 Dit stuk is als origineel bewaard gebleven.
Tekening 7
- 647.8 Dit stuk is alleen als substituuut op microfiche bewaard gebleven.
Tekening 8
- 647.9 Dit stuk is alleen als substituuut op microfiche bewaard gebleven.
Tekening 9
- 647.10 Dit stuk is alleen als substituuut op microfiche bewaard gebleven.
Tekening 10
- 647.11 Dit stuk is alleen als substituuut op microfiche bewaard gebleven.
Tekening 11
- 647.12 Dit stuk is alleen als substituuut op microfiche bewaard gebleven.
Tekening 12
- 647.13 Dit stuk is alleen als substituuut op microfiche bewaard gebleven.
Tekening 13
- 647.14 Dit stuk is alleen als substituuut op microfiche bewaard gebleven.
Tekening 14
- 647.15 Dit stuk is alleen als substituuut op microfiche bewaard gebleven.
Tekening 15
- 647.16 Dit stuk is alleen als substituuut op microfiche bewaard gebleven.
Tekening 16
- 647.17 Dit stuk is alleen als substituuut op microfiche bewaard gebleven.
Tekening 17
- 647.18 Dit stuk is alleen als substituuut op microfiche bewaard gebleven.
Tekening 18
- 647.19 Dit stuk is alleen als substituuut op microfiche bewaard gebleven.
Tekening 19
- 648.1** Motoren proefstand - Bestektekening voor de bouw, 1914, 1 blad
Schaal 1:20
Hoor bij bestek nr. 10 1914/1915.
Dit stuk is alleen als substituuut op microfiche bewaard gebleven.
- 649.1-649.11** Woongebouw voor officieren en machinisten - Bestektekeningen voor de bouw en revisietekeningen, 1914-1915
11 bladen
Schaal 1:10-1:100
Bestektekeningen horen bij bestekken nrs. 2 en 3 1914/1915.
Overgebleven originelen, ondernummering: 1/3/5
- 649.1 **Tekening 1**
Dit stuk is als origineel bewaard gebleven.
- 649.2 **Tekening 2**
Dit stuk is alleen als substituuut op microfiche bewaard gebleven.
- 649.3 **Tekening 3**
Dit stuk is als origineel bewaard gebleven.
- 649.4 **Tekening 4**
Dit stuk is alleen als substituuut op microfiche bewaard gebleven.
- 649.5 **Tekening 5**
Dit stuk is als origineel bewaard gebleven.

- 649.6** Tekening 6
Dit stuk is alleen als substituuat op microfiche bewaard gebleven.
- 649.7** Tekening 7
Dit stuk is alleen als substituuat op microfiche bewaard gebleven.
- 649.8** Tekening 8
Dit stuk is alleen als substituuat op microfiche bewaard gebleven.
- 649.9** Tekening 9
Dit stuk is alleen als substituuat op microfiche bewaard gebleven.
- 649.10** Tekening 10
Dit stuk is alleen als substituuat op microfiche bewaard gebleven.
- 649.11** Tekening 11
Dit stuk is alleen als substituuat op microfiche bewaard gebleven.
- 650.1-650.4** Laadlokaal - Bestektekeningen voor de bouw en uitbreiding, 1920-1931 4 bladen
- Schaal 1:50-1:100
Horen bij bestekken nr. 14 1920 en nr. 20 1931.
Overgebleven originelen, ondernummering: 1
- 650.1** Tekening 1
Dit stuk is als origineel bewaard gebleven.
- 650.2** Tekening 2
Dit stuk is alleen als substituuat op microfiche bewaard gebleven.
- 650.3** Tekening 3
Dit stuk is alleen als substituuat op microfiche bewaard gebleven.
- 650.4** Tekening 4
Dit stuk is alleen als substituuat op microfiche bewaard gebleven.
- 651.1-651.18** Technische dienst - Bestektekeningen voor de bouw en constructie-tekeningen, 1914-1930 18 bladen
- Schaal 1:1-1:100
Bestektekeningen horen bij bestekken nr. 3 1914 en nr. 6 1915.
Overgebleven originelen, ondernummering: 7
- 651.1** Tekening 1
Dit stuk is alleen als substituuat op microfiche bewaard gebleven.
- 651.2** Tekening 2
Dit stuk is alleen als substituuat op microfiche bewaard gebleven.
- 651.3** Tekening 3
Dit stuk is alleen als substituuat op microfiche bewaard gebleven.
- 651.4** Tekening 4
Dit stuk is alleen als substituuat op microfiche bewaard gebleven.
- 651.5** Tekening 5
Dit stuk is alleen als substituuat op microfiche bewaard gebleven.
- 651.6** Tekening 6
Dit stuk is alleen als substituuat op microfiche bewaard gebleven.
- 651.7** Tekening 7
Dit stuk is als origineel bewaard gebleven.
- 651.8** Tekening 8
Dit stuk is alleen als substituuat op microfiche bewaard gebleven.
- 651.9** Tekening 9
Dit stuk is alleen als substituuat op microfiche bewaard gebleven.
- 651.10** Tekening 10
Dit stuk is alleen als substituuat op microfiche bewaard gebleven.
- 651.11** Tekening 11
Dit stuk is alleen als substituuat op microfiche bewaard gebleven.
- 651.12** Tekening 12
Dit stuk is alleen als substituuat op microfiche bewaard gebleven.

- 651.13** Tekening 13
Dit stuk is alleen als substituuat op microfiche bewaard gebleven.
- 651.14** Tekening 14
Dit stuk is alleen als substituuat op microfiche bewaard gebleven.
- 651.15** Tekening 15
Dit stuk is alleen als substituuat op microfiche bewaard gebleven.
- 651.16** Tekening 16
Dit stuk is alleen als substituuat op microfiche bewaard gebleven.
- 651.17** Tekening 17
Dit stuk is alleen als substituuat op microfiche bewaard gebleven.
- 651.18** Tekening 18
Dit stuk is alleen als substituuat op microfiche bewaard gebleven.
- 652.1** Radio-peildienst - Tekening voor de bouw, [ca. 1935], 1 blad
Schaal 1:20-1:1000
Dit stuk is alleen als substituuat op microfiche bewaard gebleven.
- 653.1-653.3** Station voor draadloze telegrafie - Bestektekeningen voor de bouw, 1919
3 bladen
Schaal 1:20-1:200
Horen bij bestek nr. 16 1919. Met plattegrond van gebouw en omgeving.
- 653.1** Tekening 1
Dit stuk is alleen als substituuat op microfiche bewaard gebleven.
- 653.2** Tekening 2
Dit stuk is alleen als substituuat op microfiche bewaard gebleven.
- 653.3** Tekening 3
Dit stuk is alleen als substituuat op microfiche bewaard gebleven.
- 654.1** Transformatorgebouw - Bestektekening voor de bouw, 1915, 1 blad
Schaal 1:50
Hooft bij bestek nr. 6 1915.
Overgebleven originelen, ondernummering: 1
Dit stuk is als origineel bewaard gebleven.
- 655.1-655.2** Wacht- en privaatgebouw - Bestektekeningen, revisietekening en een tekening voor de aanleg van elektriciteit, 1914-[ca. 1930]
2 bladen
Schaal 1:10-1:1000
Hooft bij bestek nr. 2 1914/1915.
Overgebleven originelen, ondernummering: 2
- 655.1** Tekening 1
Dit stuk is alleen als substituuat op microfiche bewaard gebleven.
- 655.2** Tekening 2
Dit stuk is als origineel bewaard gebleven.
- 656.1-656.71** Boerhavestraat 15: Telefoongebouw - Bestek-, werk- en detailtekeningen voor de bouw en revisietekeningen
1938
71 bladen
Schaal 1:1-1:1000
Bestektekeningen horen bij bestek nr. 11 1938. Met 28 buigstaten.
Overgebleven originelen, ondernummering: 40/41
- 656.1** Tekening 1
Dit stuk is alleen als substituuat op microfiche bewaard gebleven.
- 656.2** Tekening 2
Dit stuk is alleen als substituuat op microfiche bewaard gebleven.
- 656.3** Tekening 3
Dit stuk is alleen als substituuat op microfiche bewaard gebleven.
- 656.4** Tekening 4
Dit stuk is alleen als substituuat op microfiche bewaard gebleven.

- 656.5** Tekening 5
Dit stuk is alleen als substituut op microfiche bewaard gebleven.
- 656.6** Tekening 6
Dit stuk is alleen als substituut op microfiche bewaard gebleven.
- 656.7** Tekening 7
Dit stuk is alleen als substituut op microfiche bewaard gebleven.
- 656.8** Tekening 8
Dit stuk is alleen als substituut op microfiche bewaard gebleven.
- 656.9** Tekening 9
Dit stuk is alleen als substituut op microfiche bewaard gebleven.
- 656.10** Tekening 10
Dit stuk is alleen als substituut op microfiche bewaard gebleven.
- 656.11** Tekening 11
Dit stuk is alleen als substituut op microfiche bewaard gebleven.
- 656.12** Tekening 12
Dit stuk is alleen als substituut op microfiche bewaard gebleven.
- 656.13** Tekening 13
Dit stuk is alleen als substituut op microfiche bewaard gebleven.
- 656.14** Tekening 14
Dit stuk is alleen als substituut op microfiche bewaard gebleven.
- 656.15** Tekening 15
Dit stuk is alleen als substituut op microfiche bewaard gebleven.
- 656.16** Tekening 16
Dit stuk is alleen als substituut op microfiche bewaard gebleven.
- 656.17** Tekening 17
Dit stuk is alleen als substituut op microfiche bewaard gebleven.
- 656.18** Tekening 18
Dit stuk is alleen als substituut op microfiche bewaard gebleven.
- 656.19** Tekening 19
Dit stuk is alleen als substituut op microfiche bewaard gebleven.
- 656.20** Tekening 20
Dit stuk is alleen als substituut op microfiche bewaard gebleven.
- 656.21** Tekening 21
Dit stuk is alleen als substituut op microfiche bewaard gebleven.
- 656.22** Tekening 22
Dit stuk is alleen als substituut op microfiche bewaard gebleven.
- 656.23** Tekening 23
Dit stuk is alleen als substituut op microfiche bewaard gebleven.
- 656.24** Tekening 24
Dit stuk is alleen als substituut op microfiche bewaard gebleven.
- 656.25** Tekening 25
Dit stuk is alleen als substituut op microfiche bewaard gebleven.
- 656.26** Tekening 26
Dit stuk is alleen als substituut op microfiche bewaard gebleven.
- 656.27** Tekening 27
Dit stuk is alleen als substituut op microfiche bewaard gebleven.
- 656.28** Tekening 28
Dit stuk is alleen als substituut op microfiche bewaard gebleven.
- 656.29** Tekening 29
Dit stuk is alleen als substituut op microfiche bewaard gebleven.
- 656.30** Tekening 30
Dit stuk is alleen als substituut op microfiche bewaard gebleven.
- 656.31** Tekening 31
Dit stuk is alleen als substituut op microfiche bewaard gebleven.
- 656.32** Tekening 32
Dit stuk is alleen als substituut op microfiche bewaard gebleven.
- 656.33** Tekening 33
Dit stuk is alleen als substituut op microfiche bewaard gebleven.
- 656.34** Tekening 34

- 656.35** Dit stuk is alleen als substituut op microfiche bewaard gebleven.
Tekening 35
- 656.36** Dit stuk is alleen als substituut op microfiche bewaard gebleven.
Tekening 36
- 656.37** Dit stuk is alleen als substituut op microfiche bewaard gebleven.
Tekening 37
- 656.38** Dit stuk is alleen als substituut op microfiche bewaard gebleven.
Tekening 38
- 656.39** Dit stuk is alleen als substituut op microfiche bewaard gebleven.
Tekening 39
- 656.40** Dit stuk is alleen als substituut op microfiche bewaard gebleven.
Tekening 40
- 656.41** Dit stuk is als origineel bewaard gebleven.
Tekening 41
- 656.42** Dit stuk is als origineel bewaard gebleven.
Tekening 42
- 656.43** Dit stuk is alleen als substituut op microfiche bewaard gebleven.
Tekening 43
- 656.44** Dit stuk is alleen als substituut op microfiche bewaard gebleven.
Tekening 44
- 656.45** Dit stuk is alleen als substituut op microfiche bewaard gebleven.
Tekening 45
- 656.46** Dit stuk is alleen als substituut op microfiche bewaard gebleven.
Tekening 46
- 656.47** Dit stuk is alleen als substituut op microfiche bewaard gebleven.
Tekening 47
- 656.48** Dit stuk is alleen als substituut op microfiche bewaard gebleven.
Tekening 48
- 656.49** Dit stuk is alleen als substituut op microfiche bewaard gebleven.
Tekening 49
- 656.50** Dit stuk is alleen als substituut op microfiche bewaard gebleven.
Tekening 50
- 656.51** Dit stuk is alleen als substituut op microfiche bewaard gebleven.
Tekening 51
- 656.52** Dit stuk is alleen als substituut op microfiche bewaard gebleven.
Tekening 52
- 656.53** Dit stuk is alleen als substituut op microfiche bewaard gebleven.
Tekening 53
- 656.54** Dit stuk is alleen als substituut op microfiche bewaard gebleven.
Tekening 54
- 656.55** Dit stuk is alleen als substituut op microfiche bewaard gebleven.
Tekening 55
- 656.56** Dit stuk is alleen als substituut op microfiche bewaard gebleven.
Tekening 56
- 656.57** Dit stuk is alleen als substituut op microfiche bewaard gebleven.
Tekening 57
- 656.58** Dit stuk is alleen als substituut op microfiche bewaard gebleven.
Tekening 58
- 656.59** Dit stuk is alleen als substituut op microfiche bewaard gebleven.
Tekening 59
- 656.60** Dit stuk is alleen als substituut op microfiche bewaard gebleven.
Tekening 60
- 656.61** Dit stuk is alleen als substituut op microfiche bewaard gebleven.
Tekening 61
- 656.62** Dit stuk is alleen als substituut op microfiche bewaard gebleven.
Tekening 62
- 656.63** Dit stuk is alleen als substituut op microfiche bewaard gebleven.
Tekening 63

- 656.64** Tekening 64
Dit stuk is alleen als substituuat op microfiche bewaard gebleven.
- 656.65** Tekening 65
Dit stuk is alleen als substituuat op microfiche bewaard gebleven.
- 656.66** Tekening 66
Dit stuk is alleen als substituuat op microfiche bewaard gebleven.
- 656.67** Tekening 67
Dit stuk is alleen als substituuat op microfiche bewaard gebleven.
- 656.68** Tekening 68
Dit stuk is alleen als substituuat op microfiche bewaard gebleven.
- 656.69** Tekening 69
Dit stuk is alleen als substituuat op microfiche bewaard gebleven.
- 656.70** Tekening 70
Dit stuk is alleen als substituuat op microfiche bewaard gebleven.
- 656.71** Tekening 71
Dit stuk is alleen als substituuat op microfiche bewaard gebleven.

657.1-657.5 Harsenseiland: Fort op de Harsens - Ontwerptekeningen voor de bouw, J.Z. Stuten
1883-1884 5 bladen

Schaal 1:2-1:100

Uit het archief der Genie, Plans van Vestingen nr. H490.

Overgebleven originelen, ondernummering: 1/2/3/4/5

- 657.1** Tekening 1
Dit stuk is als origineel bewaard gebleven.
- 657.2** Tekening 2
Dit stuk is als origineel bewaard gebleven.
- 657.3** Tekening 3
Dit stuk is als origineel bewaard gebleven.
- 657.4** Tekening 4
Dit stuk is als origineel bewaard gebleven.
- 657.5** Tekening 5
Dit stuk is als origineel bewaard gebleven.

658.1 Hoofdgracht / Rijkswerf: Torengedouw / Marine Museum - Opmetingstekening
1939 1 blad

Schaal 1:20

Dit stuk is alleen als substituuat op microfiche bewaard gebleven.

659.1-659.126

Hoofdgracht / Rijkswerf: Marinezwembad - Ontwerp-, bestek- en werktekeningen voor de bouw

1917-1933 126 bladen

Schaal 1:1-1:100

Horen bij bestek nr. 2 1917.

Overgebleven originelen, ondernummering: 97/98/100

- 659.1** Tekening 1
Dit stuk is alleen als substituuat op microfiche bewaard gebleven.
- 659.2** Tekening 2
Dit stuk is alleen als substituuat op microfiche bewaard gebleven.
- 659.3** Tekening 3
Dit stuk is alleen als substituuat op microfiche bewaard gebleven.
- 659.4** Tekening 4
Dit stuk is alleen als substituuat op microfiche bewaard gebleven.
- 659.5** Tekening 5
Dit stuk is alleen als substituuat op microfiche bewaard gebleven.
- 659.6** Tekening 6
Dit stuk is alleen als substituuat op microfiche bewaard gebleven.
- 659.7** Tekening 7
Dit stuk is alleen als substituuat op microfiche bewaard gebleven.

- 659.8** Tekening 8
Dit stuk is alleen als substituuat op microfiche bewaard gebleven.
- 659.9** Tekening 9
Dit stuk is alleen als substituuat op microfiche bewaard gebleven.
- 659.10** Tekening 10
Dit stuk is alleen als substituuat op microfiche bewaard gebleven.
- 659.11** Tekening 11
Dit stuk is alleen als substituuat op microfiche bewaard gebleven.
- 659.12** Tekening 12
Dit stuk is alleen als substituuat op microfiche bewaard gebleven.
- 659.13** Tekening 13
Dit stuk is alleen als substituuat op microfiche bewaard gebleven.
- 659.14** Tekening 14
Dit stuk is alleen als substituuat op microfiche bewaard gebleven.
- 659.15** Tekening 15
Dit stuk is alleen als substituuat op microfiche bewaard gebleven.
- 659.16** Tekening 16
Dit stuk is alleen als substituuat op microfiche bewaard gebleven.
- 659.17** Tekening 17
Dit stuk is alleen als substituuat op microfiche bewaard gebleven.
- 659.18** Tekening 18
Dit stuk is alleen als substituuat op microfiche bewaard gebleven.
- 659.19** Tekening 19
Dit stuk is alleen als substituuat op microfiche bewaard gebleven.
- 659.20** Tekening 20
Dit stuk is alleen als substituuat op microfiche bewaard gebleven.
- 659.21** Tekening 21
Dit stuk is alleen als substituuat op microfiche bewaard gebleven.
- 659.22** Tekening 22
Dit stuk is alleen als substituuat op microfiche bewaard gebleven.
- 659.23** Tekening 23
Dit stuk is alleen als substituuat op microfiche bewaard gebleven.
- 659.24** Tekening 24
Dit stuk is alleen als substituuat op microfiche bewaard gebleven.
- 659.25** Tekening 25
Dit stuk is alleen als substituuat op microfiche bewaard gebleven.
- 659.26** Tekening 26
Dit stuk is alleen als substituuat op microfiche bewaard gebleven.
- 659.27** Tekening 27
Dit stuk is alleen als substituuat op microfiche bewaard gebleven.
- 659.28** Tekening 28
Dit stuk is alleen als substituuat op microfiche bewaard gebleven.
- 659.29** Tekening 29
Dit stuk is alleen als substituuat op microfiche bewaard gebleven.
- 659.30** Tekening 30
Dit stuk is alleen als substituuat op microfiche bewaard gebleven.
- 659.31** Tekening 31
Dit stuk is alleen als substituuat op microfiche bewaard gebleven.
- 659.32** Tekening 32
Dit stuk is alleen als substituuat op microfiche bewaard gebleven.
- 659.33** Tekening 33
Dit stuk is alleen als substituuat op microfiche bewaard gebleven.
- 659.34** Tekening 34
Dit stuk is alleen als substituuat op microfiche bewaard gebleven.
- 659.35** Tekening 35
Dit stuk is alleen als substituuat op microfiche bewaard gebleven.
- 659.36** Tekening 36
Dit stuk is alleen als substituuat op microfiche bewaard gebleven.
- 659.37** Tekening 37

- 659.38** Dit stuk is alleen als substituut op microfiche bewaard gebleven.
Tekening 38
- 659.39** Dit stuk is alleen als substituut op microfiche bewaard gebleven.
Tekening 39
- 659.40** Dit stuk is alleen als substituut op microfiche bewaard gebleven.
Tekening 40
- 659.41** Dit stuk is alleen als substituut op microfiche bewaard gebleven.
Tekening 41
- 659.42** Dit stuk is alleen als substituut op microfiche bewaard gebleven.
Tekening 42
- 659.43** Dit stuk is alleen als substituut op microfiche bewaard gebleven.
Tekening 43
- 659.44** Dit stuk is alleen als substituut op microfiche bewaard gebleven.
Tekening 44
- 659.45** Dit stuk is alleen als substituut op microfiche bewaard gebleven.
Tekening 45
- 659.46** Dit stuk is alleen als substituut op microfiche bewaard gebleven.
Tekening 46
- 659.47** Dit stuk is alleen als substituut op microfiche bewaard gebleven.
Tekening 47
- 659.48** Dit stuk is alleen als substituut op microfiche bewaard gebleven.
Tekening 48
- 659.49** Dit stuk is alleen als substituut op microfiche bewaard gebleven.
Tekening 49
- 659.50** Dit stuk is alleen als substituut op microfiche bewaard gebleven.
Tekening 50
- 659.51** Dit stuk is alleen als substituut op microfiche bewaard gebleven.
Tekening 51
- 659.52** Dit stuk is alleen als substituut op microfiche bewaard gebleven.
Tekening 52
- 659.53** Dit stuk is alleen als substituut op microfiche bewaard gebleven.
Tekening 53
- 659.54** Dit stuk is alleen als substituut op microfiche bewaard gebleven.
Tekening 54
- 659.55** Dit stuk is alleen als substituut op microfiche bewaard gebleven.
Tekening 55
- 659.56** Dit stuk is alleen als substituut op microfiche bewaard gebleven.
Tekening 56
- 659.57** Dit stuk is alleen als substituut op microfiche bewaard gebleven.
Tekening 57
- 659.58** Dit stuk is alleen als substituut op microfiche bewaard gebleven.
Tekening 58
- 659.59** Dit stuk is alleen als substituut op microfiche bewaard gebleven.
Tekening 59
- 659.60** Dit stuk is alleen als substituut op microfiche bewaard gebleven.
Tekening 60
- 659.61** Dit stuk is alleen als substituut op microfiche bewaard gebleven.
Tekening 61
- 659.62** Dit stuk is alleen als substituut op microfiche bewaard gebleven.
Tekening 62
- 659.63** Dit stuk is alleen als substituut op microfiche bewaard gebleven.
Tekening 63
- 659.64** Dit stuk is alleen als substituut op microfiche bewaard gebleven.
Tekening 64
- 659.65** Dit stuk is alleen als substituut op microfiche bewaard gebleven.
Tekening 65
- 659.66** Dit stuk is alleen als substituut op microfiche bewaard gebleven.
Tekening 66

- 659.67** Tekening 67
Dit stuk is alleen als substituuat op microfiche bewaard gebleven.
- 659.68** Tekening 68
Dit stuk is alleen als substituuat op microfiche bewaard gebleven.
- 659.69** Tekening 69
Dit stuk is alleen als substituuat op microfiche bewaard gebleven.
- 659.70** Tekening 70
Dit stuk is alleen als substituuat op microfiche bewaard gebleven.
- 659.71** Tekening 71
Dit stuk is alleen als substituuat op microfiche bewaard gebleven.
- 659.72** Tekening 72
Dit stuk is alleen als substituuat op microfiche bewaard gebleven.
- 659.73** Tekening 73
Dit stuk is alleen als substituuat op microfiche bewaard gebleven.
- 659.74** Tekening 74
Dit stuk is alleen als substituuat op microfiche bewaard gebleven.
- 659.75** Tekening 75
Dit stuk is alleen als substituuat op microfiche bewaard gebleven.
- 659.76** Tekening 76
Dit stuk is alleen als substituuat op microfiche bewaard gebleven.
- 659.77** Tekening 77
Dit stuk is alleen als substituuat op microfiche bewaard gebleven.
- 659.78** Tekening 78
Dit stuk is alleen als substituuat op microfiche bewaard gebleven.
- 659.79** Tekening 79
Dit stuk is alleen als substituuat op microfiche bewaard gebleven.
- 659.80** Tekening 80
Dit stuk is alleen als substituuat op microfiche bewaard gebleven.
- 659.81** Tekening 81
Dit stuk is alleen als substituuat op microfiche bewaard gebleven.
- 659.82** Tekening 82
Dit stuk is alleen als substituuat op microfiche bewaard gebleven.
- 659.83** Tekening 83
Dit stuk is alleen als substituuat op microfiche bewaard gebleven.
- 659.84** Tekening 84
Dit stuk is alleen als substituuat op microfiche bewaard gebleven.
- 659.85** Tekening 85
Dit stuk is alleen als substituuat op microfiche bewaard gebleven.
- 659.86** Tekening 86
Dit stuk is alleen als substituuat op microfiche bewaard gebleven.
- 659.87** Tekening 87
Dit stuk is alleen als substituuat op microfiche bewaard gebleven.
- 659.88** Tekening 88
Dit stuk is alleen als substituuat op microfiche bewaard gebleven.
- 659.89** Tekening 89
Dit stuk is alleen als substituuat op microfiche bewaard gebleven.
- 659.90** Tekening 90
Dit stuk is alleen als substituuat op microfiche bewaard gebleven.
- 659.91** Tekening 91
Dit stuk is alleen als substituuat op microfiche bewaard gebleven.
- 659.92** Tekening 92
Dit stuk is alleen als substituuat op microfiche bewaard gebleven.
- 659.93** Tekening 93
Dit stuk is alleen als substituuat op microfiche bewaard gebleven.
- 659.94** Tekening 94
Dit stuk is alleen als substituuat op microfiche bewaard gebleven.
- 659.95** Tekening 95
Dit stuk is alleen als substituuat op microfiche bewaard gebleven.
- 659.96** Tekening 96

- 659.97 Dit stuk is alleen als substituut op microfiche bewaard gebleven.
Tekening 97
- 659.98 Dit stuk is als origineel bewaard gebleven.
Tekening 98
- 659.99 Dit stuk is als origineel bewaard gebleven.
Tekening 99
- 659.100 Dit stuk is alleen als substituut op microfiche bewaard gebleven.
Tekening 100
- 659.101 Dit stuk is als origineel bewaard gebleven.
Tekening 101
- 659.102 Dit stuk is alleen als substituut op microfiche bewaard gebleven.
Tekening 102
- 659.103 Dit stuk is alleen als substituut op microfiche bewaard gebleven.
Tekening 103
- 659.104 Dit stuk is alleen als substituut op microfiche bewaard gebleven.
Tekening 104
- 659.105 Dit stuk is alleen als substituut op microfiche bewaard gebleven.
Tekening 105
- 659.106 Dit stuk is alleen als substituut op microfiche bewaard gebleven.
Tekening 106
- 659.107 Dit stuk is alleen als substituut op microfiche bewaard gebleven.
Tekening 107
- 659.108 Dit stuk is alleen als substituut op microfiche bewaard gebleven.
Tekening 108
- 659.109 Dit stuk is alleen als substituut op microfiche bewaard gebleven.
Tekening 109
- 659.110 Dit stuk is alleen als substituut op microfiche bewaard gebleven.
Tekening 110
- 659.111 Dit stuk is alleen als substituut op microfiche bewaard gebleven.
Tekening 111
- 659.112 Dit stuk is alleen als substituut op microfiche bewaard gebleven.
Tekening 112
- 659.113 Dit stuk is alleen als substituut op microfiche bewaard gebleven.
Tekening 113
- 659.114 Dit stuk is alleen als substituut op microfiche bewaard gebleven.
Tekening 114
- 659.115 Dit stuk is alleen als substituut op microfiche bewaard gebleven.
Tekening 115
- 659.116 Dit stuk is alleen als substituut op microfiche bewaard gebleven.
Tekening 116
- 659.117 Dit stuk is alleen als substituut op microfiche bewaard gebleven.
Tekening 117
- 659.118 Dit stuk is alleen als substituut op microfiche bewaard gebleven.
Tekening 118
- 659.119 Dit stuk is alleen als substituut op microfiche bewaard gebleven.
Tekening 119
- 659.120 Dit stuk is alleen als substituut op microfiche bewaard gebleven.
Tekening 120
- 659.121 Dit stuk is alleen als substituut op microfiche bewaard gebleven.
Tekening 121
- 659.122 Dit stuk is alleen als substituut op microfiche bewaard gebleven.
Tekening 122
- 659.123 Dit stuk is alleen als substituut op microfiche bewaard gebleven.
Tekening 123
- 659.124 Dit stuk is alleen als substituut op microfiche bewaard gebleven.
Tekening 124
- 659.125 Dit stuk is alleen als substituut op microfiche bewaard gebleven.
Tekening 125

659.126 Tekening 126
Dit stuk is alleen als substituuat op microfiche bewaard gebleven.

660.1-660.16

Hoofdgracht / Rijkswerf: Gymnastieklokaal en Sportschool - Ontwerptekeningen voor de bouw en uitbreiding

[ca. 1925]-1930

Schaal 1:1-1:500

16 bladen

660.1 Tekening 1
Dit stuk is alleen als substituuat op microfiche bewaard gebleven.

660.2 Tekening 2
Dit stuk is alleen als substituuat op microfiche bewaard gebleven.

660.3 Tekening 3
Dit stuk is alleen als substituuat op microfiche bewaard gebleven.

660.4 Tekening 4
Dit stuk is alleen als substituuat op microfiche bewaard gebleven.

660.5 Tekening 5
Dit stuk is alleen als substituuat op microfiche bewaard gebleven.

660.6 Tekening 6
Dit stuk is alleen als substituuat op microfiche bewaard gebleven.

660.7 Tekening 7
Dit stuk is alleen als substituuat op microfiche bewaard gebleven.

660.8 Tekening 8
Dit stuk is alleen als substituuat op microfiche bewaard gebleven.

660.9 Tekening 9
Dit stuk is alleen als substituuat op microfiche bewaard gebleven.

660.10 Tekening 10
Dit stuk is alleen als substituuat op microfiche bewaard gebleven.

660.11 Tekening 11
Dit stuk is alleen als substituuat op microfiche bewaard gebleven.

660.12 Tekening 12
Dit stuk is alleen als substituuat op microfiche bewaard gebleven.

660.13 Tekening 13
Dit stuk is alleen als substituuat op microfiche bewaard gebleven.

660.14 Tekening 14
Dit stuk is alleen als substituuat op microfiche bewaard gebleven.

660.15 Tekening 15
Dit stuk is alleen als substituuat op microfiche bewaard gebleven.

660.16 Tekening 16
Dit stuk is alleen als substituuat op microfiche bewaard gebleven.

661.1 Burg. Houwingsingel 6: Station voor draadloze telegrafie bij de Onderzeedienst / Archiefgebouwtje - Bestektekening voor de bouw
1919
Schaal 1:50
Hoort bij bestek nr. 16 1919.
Dit stuk is alleen als substituuat op microfiche bewaard gebleven. 1 blad

662.1-662.10

Kerkgracht 4: Kantongerecht/Kantoor voor registratie en domeinen - Tekeningen voor de bouw en revisietekening voor de elektrische installatie, W.C. Metzelaar

1911-1938

Schaal 1:1-1:100

Overgebleven originelen, ondernummering: 8/9

10 bladen

662.1 Tekening 1
Dit stuk is alleen als substituuat op microfiche bewaard gebleven.

662.2 Tekening 2
Dit stuk is alleen als substituuat op microfiche bewaard gebleven.

- 662.3** Tekening 3
Dit stuk is alleen als substituuat op microfiche bewaard gebleven.
- 662.4** Tekening 4
Dit stuk is alleen als substituuat op microfiche bewaard gebleven.
- 662.5** Tekening 5
Dit stuk is alleen als substituuat op microfiche bewaard gebleven.
- 662.6** Tekening 6
Dit stuk is alleen als substituuat op microfiche bewaard gebleven.
- 662.7** Tekening 7
Dit stuk is alleen als substituuat op microfiche bewaard gebleven.
- 662.8** Tekening 8
Dit stuk is als origineel bewaard gebleven.
- 662.9** Tekening 9
Dit stuk is als origineel bewaard gebleven.
- 662.10** Tekening 10
Dit stuk is alleen als substituuat op microfiche bewaard gebleven.

- 663.1-663.4** Koningsplein: Belastingkantoor - Ontwerptekeningen voor de bouw- en de verbouw
1897-[ca. 1905] 4 bladen
Schaal 1:50-1:1000
Met plattegrond van het gebouw en omgeving.

- 663.1** Tekening 1
Dit stuk is alleen als substituuat op microfiche bewaard gebleven.
- 663.2** Tekening 2
Dit stuk is alleen als substituuat op microfiche bewaard gebleven.
- 663.3** Tekening 3
Dit stuk is alleen als substituuat op microfiche bewaard gebleven.
- 663.4** Tekening 4
Dit stuk is alleen als substituuat op microfiche bewaard gebleven.

- 664.1-665.1** De Kooy: HMs. Vliegkamp de Kooy

- 664.1-664.13** Kazerne - Tekeningen voor de bouw, 1939 13 bladen
Schaal 1:100-1:500
Overgebleven originelen, ondernummering: 6/7/8/12

- 664.1** Tekening 1
Dit stuk is alleen als substituuat op microfiche bewaard gebleven.
- 664.2** Tekening 2
Dit stuk is alleen als substituuat op microfiche bewaard gebleven.
- 664.3** Tekening 3
Dit stuk is alleen als substituuat op microfiche bewaard gebleven.
- 664.4** Tekening 4
Dit stuk is alleen als substituuat op microfiche bewaard gebleven.
- 664.5** Tekening 5
Dit stuk is alleen als substituuat op microfiche bewaard gebleven.
- 664.6** Tekening 6
Dit stuk is als origineel bewaard gebleven.
- 664.7** Tekening 7
Dit stuk is als origineel bewaard gebleven.
- 664.8** Tekening 8
Dit stuk is als origineel bewaard gebleven.
- 664.9** Tekening 9
Dit stuk is alleen als substituuat op microfiche bewaard gebleven.
- 664.10** Tekening 10
Dit stuk is alleen als substituuat op microfiche bewaard gebleven.
- 664.11** Tekening 11

- Dit stuk is alleen als substituuat op microfiche bewaard gebleven.
- 664.12** Tekening 12
Dit stuk is als origineel bewaard gebleven.
- 664.13** Tekening 13
Dit stuk is alleen als substituuat op microfiche bewaard gebleven.
- 665.1** Hangar - Tekening voor de bouw, [ca. 1940], 1 blad
Schaal 1:100
Dit stuk is alleen als substituuat op microfiche bewaard gebleven.

666.1-666.47

- Het Nieuwe Diep 3-7: Commandementsgebouw en dienstwoning -
Opmetingstekeningen, constructietekeningen en tekeningen voor de verbouw
1880-1935 47 bladen
Schaal 1:1-1:200
Overgebleven originelen, ondernummering: 28/30/33/34/40/42/43/44/45/47
- 666.1** Tekening 1
Dit stuk is alleen als substituuat op microfiche bewaard gebleven.
- 666.2** Tekening 2
Dit stuk is alleen als substituuat op microfiche bewaard gebleven.
- 666.3** Tekening 3
Dit stuk is alleen als substituuat op microfiche bewaard gebleven.
- 666.4** Tekening 4
Dit stuk is alleen als substituuat op microfiche bewaard gebleven.
- 666.5** Tekening 5
Dit stuk is alleen als substituuat op microfiche bewaard gebleven.
- 666.6** Tekening 6
Dit stuk is alleen als substituuat op microfiche bewaard gebleven.
- 666.7** Tekening 7
Dit stuk is alleen als substituuat op microfiche bewaard gebleven.
- 666.8** Tekening 8
Dit stuk is alleen als substituuat op microfiche bewaard gebleven.
- 666.9** Tekening 9
Dit stuk is alleen als substituuat op microfiche bewaard gebleven.
- 666.10** Tekening 10
Dit stuk is alleen als substituuat op microfiche bewaard gebleven.
- 666.11** Tekening 11
Dit stuk is alleen als substituuat op microfiche bewaard gebleven.
- 666.12** Tekening 12
Dit stuk is alleen als substituuat op microfiche bewaard gebleven.
- 666.13** Tekening 13
Dit stuk is alleen als substituuat op microfiche bewaard gebleven.
- 666.14** Tekening 14
Dit stuk is alleen als substituuat op microfiche bewaard gebleven.
- 666.15** Tekening 15
Dit stuk is alleen als substituuat op microfiche bewaard gebleven.
- 666.16** Tekening 16
Dit stuk is alleen als substituuat op microfiche bewaard gebleven.
- 666.17** Tekening 17
Dit stuk is alleen als substituuat op microfiche bewaard gebleven.
- 666.18** Tekening 18
Dit stuk is alleen als substituuat op microfiche bewaard gebleven.
- 666.19** Tekening 19
Dit stuk is alleen als substituuat op microfiche bewaard gebleven.
- 666.20** Tekening 20
Dit stuk is alleen als substituuat op microfiche bewaard gebleven.
- 666.21** Tekening 21
Dit stuk is alleen als substituuat op microfiche bewaard gebleven.
- 666.22** Tekening 22
Dit stuk is alleen als substituuat op microfiche bewaard gebleven.

- 666.23** Tekening 23
Dit stuk is alleen als substituuat op microfiche bewaard gebleven.
- 666.24** Tekening 24
Dit stuk is alleen als substituuat op microfiche bewaard gebleven.
- 666.25** Tekening 25
Dit stuk is alleen als substituuat op microfiche bewaard gebleven.
- 666.26** Tekening 26
Dit stuk is alleen als substituuat op microfiche bewaard gebleven.
- 666.27** Tekening 27
Dit stuk is alleen als substituuat op microfiche bewaard gebleven.
- 666.28** Tekening 28
Dit stuk is als origineel bewaard gebleven.
- 666.29** Tekening 29
Dit stuk is alleen als substituuat op microfiche bewaard gebleven.
- 666.30** Tekening 30
Dit stuk is als origineel bewaard gebleven.
- 666.31** Tekening 31
Dit stuk is alleen als substituuat op microfiche bewaard gebleven.
- 666.32** Tekening 32
Dit stuk is alleen als substituuat op microfiche bewaard gebleven.
- 666.33** Tekening 33
Dit stuk is als origineel bewaard gebleven.
- 666.34** Tekening 34
Dit stuk is als origineel bewaard gebleven.
- 666.35** Tekening 35
Dit stuk is alleen als substituuat op microfiche bewaard gebleven.
- 666.36** Tekening 36
Dit stuk is alleen als substituuat op microfiche bewaard gebleven.
- 666.37** Tekening 37
Dit stuk is alleen als substituuat op microfiche bewaard gebleven.
- 666.38** Tekening 38
Dit stuk is alleen als substituuat op microfiche bewaard gebleven.
- 666.39** Tekening 39
Dit stuk is alleen als substituuat op microfiche bewaard gebleven.
- 666.40** Tekening 40
Dit stuk is als origineel bewaard gebleven.
- 666.41** Tekening 41
Dit stuk is alleen als substituuat op microfiche bewaard gebleven.
- 666.42** Tekening 42
Dit stuk is als origineel bewaard gebleven.
- 666.43** Tekening 43
Dit stuk is als origineel bewaard gebleven.
- 666.44** Tekening 44
Dit stuk is als origineel bewaard gebleven.
- 666.45** Tekening 45
Dit stuk is als origineel bewaard gebleven.
- 666.46** Tekening 46
Dit stuk is alleen als substituuat op microfiche bewaard gebleven.
- 666.47** Tekening 47
Dit stuk is als origineel bewaard gebleven.

667.1-679.1 Het Nieuwe Diep 8-10: Koninklijk Instituut voor de Marine / Marine hospitaal

667.1-667.4 Algemeen - Bestektekeningen voor uitbreiding, 1938

4 bladen

Schaal 1:100-1:1000

Horen bij bestek nr. 8 1938.

Overgebleven originelen, ondernummering: 2/4

667.1 Tekening 1

- 667.2** Dit stuk is alleen als substituuat op microfiche bewaard gebleven.
Tekening 2
Dit stuk is als origineel bewaard gebleven.
- 667.3** **Tekening 3**
Dit stuk is alleen als substituuat op microfiche bewaard gebleven.
- 667.4** **Tekening 4**
Dit stuk is als origineel bewaard gebleven.

668.1-668.11

Adelborsteninstituut - Bestektekeningen voor de bouw, revisietekeningen en opmetingstekeningen voor het gymnastiek- en privaatgebouw, [ca. 1890]-1940

11 bladen

Schaal 1:1-1:100

Bestektekeningen horen bij bestekken nr. 21 1916 en nr. 1 1923.

- 668.1** **Tekening 1**
Dit stuk is alleen als substituuat op microfiche bewaard gebleven.
- 668.2** **Tekening 2**
Dit stuk is alleen als substituuat op microfiche bewaard gebleven.
- 668.3** **Tekening 3**
Dit stuk is alleen als substituuat op microfiche bewaard gebleven.
- 668.4** **Tekening 4**
Dit stuk is alleen als substituuat op microfiche bewaard gebleven.
- 668.5** **Tekening 5**
Dit stuk is alleen als substituuat op microfiche bewaard gebleven.
- 668.6** **Tekening 6**
Dit stuk is alleen als substituuat op microfiche bewaard gebleven.
- 668.7** **Tekening 7**
Dit stuk is alleen als substituuat op microfiche bewaard gebleven.
- 668.8** **Tekening 8**
Dit stuk is alleen als substituuat op microfiche bewaard gebleven.
- 668.9** **Tekening 9**
Dit stuk is alleen als substituuat op microfiche bewaard gebleven.
- 668.10** **Tekening 10**
Dit stuk is alleen als substituuat op microfiche bewaard gebleven.
- 668.11** **Tekening 11**
Dit stuk is alleen als substituuat op microfiche bewaard gebleven.

669.1-669.12

Administrateurswoning hospitaal - Bestektekeningen voor de bouw en constructietekeningen, 1914-1915

12 bladen

Schaal 1:1-1:100

Bestektekeningen horen bij bestek nr. 8 1914/1915.

Overgebleven originelen, ondernummering: 12

- 669.1** **Tekening 1**
Dit stuk is alleen als substituuat op microfiche bewaard gebleven.
- 669.2** **Tekening 2**
Dit stuk is alleen als substituuat op microfiche bewaard gebleven.
- 669.3** **Tekening 3**
Dit stuk is alleen als substituuat op microfiche bewaard gebleven.
- 669.4** **Tekening 4**
Dit stuk is alleen als substituuat op microfiche bewaard gebleven.
- 669.5** **Tekening 5**
Dit stuk is alleen als substituuat op microfiche bewaard gebleven.
- 669.6** **Tekening 6**
Dit stuk is alleen als substituuat op microfiche bewaard gebleven.
- 669.7** **Tekening 7**
Dit stuk is alleen als substituuat op microfiche bewaard gebleven.

- 669.8** Tekening 8
Dit stuk is alleen als substituuat op microfiche bewaard gebleven.
- 669.9** Tekening 9
Dit stuk is alleen als substituuat op microfiche bewaard gebleven.
- 669.10** Tekening 10
Dit stuk is alleen als substituuat op microfiche bewaard gebleven.
- 669.11** Tekening 11
Dit stuk is alleen als substituuat op microfiche bewaard gebleven.
- 669.12** Tekening 12
Dit stuk is als origineel bewaard gebleven.
- 670.1** Apotheek - Ontwerptekening voor de bouw, [ca. 1895], 1 blad
Schaal 1:100
Overgebleven originelen, ondernummering: 1
Dit stuk is als origineel bewaard gebleven.
- 671.1-671.4** Aulagebouw - Bestektekeningen voor de uitbreiding, 1938 4 bladen
Schaal 1:100-1:1000
Horen bij bestek nr. 35 1938.
Overgebleven originelen, ondernummering: 1/2/3
- 671.1** Tekening 1
Dit stuk is als origineel bewaard gebleven.
- 671.2** Tekening 2
Dit stuk is als origineel bewaard gebleven.
- 671.3** Tekening 3
Dit stuk is als origineel bewaard gebleven.
- 671.4** Tekening 4
Dit stuk is alleen als substituuat op microfiche bewaard gebleven.
- 672.1-672.9** Hoofdgebouw - Ontwerp- en bestektekeningen voor de bouw en tekeningen voor de aanleg van leidingen en centrale verwarming, [ca. 1869]-1930 9 bladen
Schaal 1:20-1:200
Horen o.a. bij de resolutie van 29 april 1895 D 31 en bij de missive van de Ingenieur der Marine te Willemsoord, 8 mei 1895 A nr. 122.
Overgebleven originelen, ondernummering: 2/3/4/9
- 672.1** Tekening 1
Dit stuk is alleen als substituuat op microfiche bewaard gebleven.
- 672.2** Tekening 2
Dit stuk is als origineel bewaard gebleven.
- 672.3** Tekening 3
Dit stuk is als origineel bewaard gebleven.
- 672.4** Tekening 4
Dit stuk is als origineel bewaard gebleven.
- 672.5** Tekening 5
Dit stuk is alleen als substituuat op microfiche bewaard gebleven.
- 672.6** Tekening 6
Dit stuk is alleen als substituuat op microfiche bewaard gebleven.
- 672.7** Tekening 7
Dit stuk is alleen als substituuat op microfiche bewaard gebleven.
- 672.8** Tekening 8
Dit stuk is alleen als substituuat op microfiche bewaard gebleven.
- 672.9** Tekening 9
Dit stuk is als origineel bewaard gebleven.
- 673.1-673.24** Hospitaal - Ontwerptekeningen voor de bouw en bestektekening voor de uitbreiding, 1838-1915

24 bladen

Schaal 1:1-[ca. 1:500]

Exhibitum 1838 nr. 6 en nr. 8. Bestektekening hoort bij bestek nr. 8 1914/1915.

Overgebleven originelen, ondernummering:

3/4/5/6/7/8/9/10/11/12/13/14/15/16/17/18/19/20/21/22/23/24

- 673.1** Tekening 1
Dit stuk is alleen als substituut op microfiche bewaard gebleven.
- 673.2** Tekening 2
Dit stuk is alleen als substituut op microfiche bewaard gebleven.
- 673.3** Tekening 3
Dit stuk is als origineel bewaard gebleven.
- 673.4** Tekening 4
Dit stuk is als origineel bewaard gebleven.
- 673.5** Tekening 5
Dit stuk is als origineel bewaard gebleven.
- 673.6** Tekening 6
Dit stuk is als origineel bewaard gebleven.
- 673.7** Tekening 7
Dit stuk is als origineel bewaard gebleven.
- 673.8** Tekening 8
Dit stuk is als origineel bewaard gebleven.
- 673.9** Tekening 9
Dit stuk is als origineel bewaard gebleven.
- 673.10** Tekening 10
Dit stuk is als origineel bewaard gebleven.
- 673.11** Tekening 11
Dit stuk is als origineel bewaard gebleven.
- 673.12** Tekening 12
Dit stuk is als origineel bewaard gebleven.
- 673.13** Tekening 13
Dit stuk is als origineel bewaard gebleven.
- 673.14** Tekening 14
Dit stuk is als origineel bewaard gebleven.
- 673.15** Tekening 15
Dit stuk is als origineel bewaard gebleven.
- 673.16** Tekening 16
Dit stuk is als origineel bewaard gebleven.
- 673.17** Tekening 17
Dit stuk is als origineel bewaard gebleven.
- 673.18** Tekening 18
Dit stuk is als origineel bewaard gebleven.
- 673.19** Tekening 19
Dit stuk is als origineel bewaard gebleven.
- 673.20** Tekening 20
Dit stuk is als origineel bewaard gebleven.
- 673.21** Tekening 21
Dit stuk is als origineel bewaard gebleven.
- 673.22** Tekening 22
Dit stuk is als origineel bewaard gebleven.
- 673.23** Tekening 23
Dit stuk is als origineel bewaard gebleven.
- 673.24** Tekening 24
Dit stuk is als origineel bewaard gebleven.

674.1-674.48

Hospitaal, barak voor besmettelijke ziekten - Bestek- en werktekeningen voor de bouw en de uitbreiding en revisietekeningen, 1919-1923

48 bladen

Schaal 1:50-1:100

Bestektekeningen horen bij bestekken nr. 8 en nr. 4 1919 en nr. 2 1921.

Overgebleven originelen, ondernummering: 1/2/35

- 674.1** Tekening 1
Dit stuk is als origineel bewaard gebleven.
- 674.2** Tekening 2
Dit stuk is als origineel bewaard gebleven.
- 674.3** Tekening 3
Dit stuk is alleen als substituuut op microfiche bewaard gebleven.
- 674.4** Tekening 4
Dit stuk is alleen als substituuut op microfiche bewaard gebleven.
- 674.5** Tekening 5
Dit stuk is alleen als substituuut op microfiche bewaard gebleven.
- 674.6** Tekening 6
Dit stuk is alleen als substituuut op microfiche bewaard gebleven.
- 674.7** Tekening 7
Dit stuk is alleen als substituuut op microfiche bewaard gebleven.
- 674.8** Tekening 8
Dit stuk is alleen als substituuut op microfiche bewaard gebleven.
- 674.9** Tekening 9
Dit stuk is alleen als substituuut op microfiche bewaard gebleven.
- 674.10** Tekening 10
Dit stuk is alleen als substituuut op microfiche bewaard gebleven.
- 674.11** Tekening 11
Dit stuk is alleen als substituuut op microfiche bewaard gebleven.
- 674.12** Tekening 12
Dit stuk is alleen als substituuut op microfiche bewaard gebleven.
- 674.13** Tekening 13
Dit stuk is alleen als substituuut op microfiche bewaard gebleven.
- 674.14** Tekening 14
Dit stuk is alleen als substituuut op microfiche bewaard gebleven.
- 674.15** Tekening 15
Dit stuk is alleen als substituuut op microfiche bewaard gebleven.
- 674.16** Tekening 16
Dit stuk is alleen als substituuut op microfiche bewaard gebleven.
- 674.17** Tekening 17
Dit stuk is alleen als substituuut op microfiche bewaard gebleven.
- 674.18** Tekening 18
Dit stuk is alleen als substituuut op microfiche bewaard gebleven.
- 674.19** Tekening 19
Dit stuk is alleen als substituuut op microfiche bewaard gebleven.
- 674.20** Tekening 20
Dit stuk is alleen als substituuut op microfiche bewaard gebleven.
- 674.21** Tekening 21
Dit stuk is alleen als substituuut op microfiche bewaard gebleven.
- 674.22** Tekening 22
Dit stuk is alleen als substituuut op microfiche bewaard gebleven.
- 674.23** Tekening 23
Dit stuk is alleen als substituuut op microfiche bewaard gebleven.
- 674.24** Tekening 24
Dit stuk is alleen als substituuut op microfiche bewaard gebleven.
- 674.25** Tekening 25
Dit stuk is alleen als substituuut op microfiche bewaard gebleven.
- 674.26** Tekening 26
Dit stuk is alleen als substituuut op microfiche bewaard gebleven.
- 674.27** Tekening 27
Dit stuk is alleen als substituuut op microfiche bewaard gebleven.
- 674.28** Tekening 28
Dit stuk is alleen als substituuut op microfiche bewaard gebleven.

674.29	Tekening 29 Dit stuk is alleen als substituuat op microfiche bewaard gebleven.
674.30	Tekening 30 Dit stuk is alleen als substituuat op microfiche bewaard gebleven.
674.31	Tekening 31 Dit stuk is alleen als substituuat op microfiche bewaard gebleven.
674.32	Tekening 32 Dit stuk is alleen als substituuat op microfiche bewaard gebleven.
674.33	Tekening 33 Dit stuk is alleen als substituuat op microfiche bewaard gebleven.
674.34	Tekening 34 Dit stuk is alleen als substituuat op microfiche bewaard gebleven.
674.35	Tekening 35 Dit stuk is als origineel bewaard gebleven.
674.36	Tekening 36 Dit stuk is alleen als substituuat op microfiche bewaard gebleven.
674.37	Tekening 37 Dit stuk is alleen als substituuat op microfiche bewaard gebleven.
674.38	Tekening 38 Dit stuk is alleen als substituuat op microfiche bewaard gebleven.
674.39	Tekening 39 Dit stuk is alleen als substituuat op microfiche bewaard gebleven.
674.40	Tekening 40 Dit stuk is alleen als substituuat op microfiche bewaard gebleven.
674.41	Tekening 41 Dit stuk is alleen als substituuat op microfiche bewaard gebleven.
674.42	Tekening 42 Dit stuk is alleen als substituuat op microfiche bewaard gebleven.
674.43	Tekening 43 Dit stuk is alleen als substituuat op microfiche bewaard gebleven.
674.44	Tekening 44 Dit stuk is alleen als substituuat op microfiche bewaard gebleven.
674.45	Tekening 45 Dit stuk is alleen als substituuat op microfiche bewaard gebleven.
674.46	Tekening 46 Dit stuk is alleen als substituuat op microfiche bewaard gebleven.
674.47	Tekening 47 Dit stuk is alleen als substituuat op microfiche bewaard gebleven.
674.48	Tekening 48 Dit stuk is alleen als substituuat op microfiche bewaard gebleven.

675.1-675.72

Kombuisgebouw - Bestektekeningen voor de uitbreiding en
constructie- tekeningen, 1939-1940

72 bladen

Schaal 1:1-1:100

675.1	Tekening 1 Dit stuk is alleen als substituuat op microfiche bewaard gebleven.
675.2	Tekening 2 Dit stuk is alleen als substituuat op microfiche bewaard gebleven.
675.3	Tekening 3 Dit stuk is alleen als substituuat op microfiche bewaard gebleven.
675.4	Tekening 4 Dit stuk is alleen als substituuat op microfiche bewaard gebleven.
675.5	Tekening 5 Dit stuk is alleen als substituuat op microfiche bewaard gebleven.
675.6	Tekening 6 Dit stuk is alleen als substituuat op microfiche bewaard gebleven.
675.7	Tekening 7

- 675.8** Dit stuk is alleen als substituuat op microfiche bewaard gebleven.
Tekening 8
- 675.9** Dit stuk is alleen als substituuat op microfiche bewaard gebleven.
Tekening 9
- 675.10** Dit stuk is alleen als substituuat op microfiche bewaard gebleven.
Tekening 10
- 675.11** Dit stuk is alleen als substituuat op microfiche bewaard gebleven.
Tekening 11
- 675.12** Dit stuk is alleen als substituuat op microfiche bewaard gebleven.
Tekening 12
- 675.13** Dit stuk is alleen als substituuat op microfiche bewaard gebleven.
Tekening 13
- 675.14** Dit stuk is alleen als substituuat op microfiche bewaard gebleven.
Tekening 14
- 675.15** Dit stuk is alleen als substituuat op microfiche bewaard gebleven.
Tekening 15
- 675.16** Dit stuk is alleen als substituuat op microfiche bewaard gebleven.
Tekening 16
- 675.17** Dit stuk is alleen als substituuat op microfiche bewaard gebleven.
Tekening 17
- 675.18** Dit stuk is alleen als substituuat op microfiche bewaard gebleven.
Tekening 18
- 675.19** Dit stuk is alleen als substituuat op microfiche bewaard gebleven.
Tekening 19
- 675.20** Dit stuk is alleen als substituuat op microfiche bewaard gebleven.
Tekening 20
- 675.21** Dit stuk is alleen als substituuat op microfiche bewaard gebleven.
Tekening 21
- 675.22** Dit stuk is alleen als substituuat op microfiche bewaard gebleven.
Tekening 22
- 675.23** Dit stuk is alleen als substituuat op microfiche bewaard gebleven.
Tekening 23
- 675.24** Dit stuk is alleen als substituuat op microfiche bewaard gebleven.
Tekening 24
- 675.25** Dit stuk is alleen als substituuat op microfiche bewaard gebleven.
Tekening 25
- 675.26** Dit stuk is alleen als substituuat op microfiche bewaard gebleven.
Tekening 26
- 675.27** Dit stuk is alleen als substituuat op microfiche bewaard gebleven.
Tekening 27
- 675.28** Dit stuk is alleen als substituuat op microfiche bewaard gebleven.
Tekening 28
- 675.29** Dit stuk is alleen als substituuat op microfiche bewaard gebleven.
Tekening 29
- 675.30** Dit stuk is alleen als substituuat op microfiche bewaard gebleven.
Tekening 30
- 675.31** Dit stuk is alleen als substituuat op microfiche bewaard gebleven.
Tekening 31
- 675.32** Dit stuk is alleen als substituuat op microfiche bewaard gebleven.
Tekening 32
- 675.33** Dit stuk is alleen als substituuat op microfiche bewaard gebleven.
Tekening 33
- 675.34** Dit stuk is alleen als substituuat op microfiche bewaard gebleven.
Tekening 34
- 675.35** Dit stuk is alleen als substituuat op microfiche bewaard gebleven.
Tekening 35
- 675.36** Dit stuk is alleen als substituuat op microfiche bewaard gebleven.
Tekening 36

675.37	Tekening 37 Dit stuk is alleen als substituuat op microfiche bewaard gebleven.
675.38	Tekening 38 Dit stuk is alleen als substituuat op microfiche bewaard gebleven.
675.39	Tekening 39 Dit stuk is alleen als substituuat op microfiche bewaard gebleven.
675.40	Tekening 40 Dit stuk is alleen als substituuat op microfiche bewaard gebleven.
675.41	Tekening 41 Dit stuk is alleen als substituuat op microfiche bewaard gebleven.
675.42	Tekening 42 Dit stuk is alleen als substituuat op microfiche bewaard gebleven.
675.43	Tekening 43 Dit stuk is alleen als substituuat op microfiche bewaard gebleven.
675.44	Tekening 44 Dit stuk is alleen als substituuat op microfiche bewaard gebleven.
675.45	Tekening 45 Dit stuk is alleen als substituuat op microfiche bewaard gebleven.
675.46	Tekening 46 Dit stuk is alleen als substituuat op microfiche bewaard gebleven.
675.47	Tekening 47 Dit stuk is alleen als substituuat op microfiche bewaard gebleven.
675.48	Tekening 48 Dit stuk is alleen als substituuat op microfiche bewaard gebleven.
675.49	Tekening 49 Dit stuk is alleen als substituuat op microfiche bewaard gebleven.
675.50	Tekening 50 Dit stuk is alleen als substituuat op microfiche bewaard gebleven.
675.51	Tekening 51 Dit stuk is alleen als substituuat op microfiche bewaard gebleven.
675.52	Tekening 52 Dit stuk is alleen als substituuat op microfiche bewaard gebleven.
675.53	Tekening 53 Dit stuk is alleen als substituuat op microfiche bewaard gebleven.
675.53A	Tekening 53A Dit stuk is alleen als substituuat op microfiche bewaard gebleven.
675.54	Tekening 54 Dit stuk is alleen als substituuat op microfiche bewaard gebleven.
675.55	Tekening 55 Dit stuk is alleen als substituuat op microfiche bewaard gebleven.
675.56	Tekening 56 Dit stuk is alleen als substituuat op microfiche bewaard gebleven.
675.57	Tekening 57 Dit stuk is alleen als substituuat op microfiche bewaard gebleven.
675.58	Tekening 58 Dit stuk is alleen als substituuat op microfiche bewaard gebleven.
675.59	Tekening 59 Dit stuk is alleen als substituuat op microfiche bewaard gebleven.
675.60	Tekening 60 Dit stuk is alleen als substituuat op microfiche bewaard gebleven.
675.61	Tekening 61 Dit stuk is alleen als substituuat op microfiche bewaard gebleven.
675.62	Tekening 62 Dit stuk is alleen als substituuat op microfiche bewaard gebleven.
675.63	Tekening 63 Dit stuk is alleen als substituuat op microfiche bewaard gebleven.
675.64	Tekening 64 Dit stuk is alleen als substituuat op microfiche bewaard gebleven.
675.65	Tekening 65

- 675.66** Dit stuk is alleen als substituuat op microfiche bewaard gebleven.
Tekening 66
- 675.67** Dit stuk is alleen als substituuat op microfiche bewaard gebleven.
Tekening 67
- 675.68** Dit stuk is alleen als substituuat op microfiche bewaard gebleven.
Tekening 68
- 675.69** Dit stuk is alleen als substituuat op microfiche bewaard gebleven.
Tekening 69
- 675.70** Dit stuk is alleen als substituuat op microfiche bewaard gebleven.
Tekening 70
- 675.71** Dit stuk is alleen als substituuat op microfiche bewaard gebleven.
Tekening 71
- 675.72** Dit stuk is alleen als substituuat op microfiche bewaard gebleven.
Tekening 72
- Dit stuk is alleen als substituuat op microfiche bewaard gebleven.

676.1-676.39

Machinelaboratorium - Bestektekeningen voor de bouw en constructietekeningen, 1918

39 bladen

Schaal 1:1-1:100

Bestektekeningen horen bij bestek nr. 11 1918.

- 676.1** **Tekening 1**
Dit stuk is alleen als substituuat op microfiche bewaard gebleven.
- 676.2** **Tekening 2**
Dit stuk is alleen als substituuat op microfiche bewaard gebleven.
- 676.3** **Tekening 3**
Dit stuk is alleen als substituuat op microfiche bewaard gebleven.
- 676.4** **Tekening 4**
Dit stuk is alleen als substituuat op microfiche bewaard gebleven.
- 676.5** **Tekening 5**
Dit stuk is alleen als substituuat op microfiche bewaard gebleven.
- 676.6** **Tekening 6**
Dit stuk is alleen als substituuat op microfiche bewaard gebleven.
- 676.7** **Tekening 7**
Dit stuk is alleen als substituuat op microfiche bewaard gebleven.
- 676.8** **Tekening 8**
Dit stuk is alleen als substituuat op microfiche bewaard gebleven.
- 676.9** **Tekening 9**
Dit stuk is alleen als substituuat op microfiche bewaard gebleven.
- 676.10** **Tekening 10**
Dit stuk is alleen als substituuat op microfiche bewaard gebleven.
- 676.11** **Tekening 11**
Dit stuk is alleen als substituuat op microfiche bewaard gebleven.
- 676.12** **Tekening 12**
Dit stuk is alleen als substituuat op microfiche bewaard gebleven.
- 676.13** **Tekening 13**
Dit stuk is alleen als substituuat op microfiche bewaard gebleven.
- 676.14** **Tekening 14**
Dit stuk is alleen als substituuat op microfiche bewaard gebleven.
- 676.15** **Tekening 15**
Dit stuk is alleen als substituuat op microfiche bewaard gebleven.
- 676.16** **Tekening 16**
Dit stuk is alleen als substituuat op microfiche bewaard gebleven.
- 676.17** **Tekening 17**
Dit stuk is alleen als substituuat op microfiche bewaard gebleven.
- 676.18** **Tekening 18**
Dit stuk is alleen als substituuat op microfiche bewaard gebleven.
- 676.19** **Tekening 19**

- Dit stuk is alleen als substituuat op microfiche bewaard gebleven.
- 676.20** Tekening 20
- Dit stuk is alleen als substituuat op microfiche bewaard gebleven.
- 676.21** Tekening 21
- Dit stuk is alleen als substituuat op microfiche bewaard gebleven.
- 676.22** Tekening 22
- Dit stuk is alleen als substituuat op microfiche bewaard gebleven.
- 676.23** Tekening 23
- Dit stuk is alleen als substituuat op microfiche bewaard gebleven.
- 676.24** Tekening 24
- Dit stuk is alleen als substituuat op microfiche bewaard gebleven.
- 676.25** Tekening 25
- Dit stuk is alleen als substituuat op microfiche bewaard gebleven.
- 676.26** Tekening 26
- Dit stuk is alleen als substituuat op microfiche bewaard gebleven.
- 676.27** Tekening 27
- Dit stuk is alleen als substituuat op microfiche bewaard gebleven.
- 676.28** Tekening 28
- Dit stuk is alleen als substituuat op microfiche bewaard gebleven.
- 676.29** Tekening 29
- Dit stuk is alleen als substituuat op microfiche bewaard gebleven.
- 676.30** Tekening 30
- Dit stuk is alleen als substituuat op microfiche bewaard gebleven.
- 676.31** Tekening 31
- Dit stuk is alleen als substituuat op microfiche bewaard gebleven.
- 676.32** Tekening 32
- Dit stuk is alleen als substituuat op microfiche bewaard gebleven.
- 676.33** Tekening 33
- Dit stuk is alleen als substituuat op microfiche bewaard gebleven.
- 676.34** Tekening 34
- Dit stuk is alleen als substituuat op microfiche bewaard gebleven.
- 676.35** Tekening 35
- Dit stuk is alleen als substituuat op microfiche bewaard gebleven.
- 676.36** Tekening 36
- Dit stuk is alleen als substituuat op microfiche bewaard gebleven.
- 676.37** Tekening 37
- Dit stuk is alleen als substituuat op microfiche bewaard gebleven.
- 676.38** Tekening 38
- Dit stuk is alleen als substituuat op microfiche bewaard gebleven.
- 676.39** Tekening 39
- Dit stuk is alleen als substituuat op microfiche bewaard gebleven.
- 677.1-677.7** Gebouw Noord - Bestektekeningen voor bouw en tekeningen voor verbouw, [ca. 1900]-1923 7 bladen
- Schaal 1:1-1:1000
Bestektekeningen horen bij bestek nr. 1 1923.
Overgebleven originelen, ondernummering: 2/6
- 677.1** Tekening 1
- Dit stuk is alleen als substituuat op microfiche bewaard gebleven.
- 677.2** Tekening 2
- Dit stuk is als origineel bewaard gebleven.
- 677.3** Tekening 3
- Dit stuk is alleen als substituuat op microfiche bewaard gebleven.
- 677.4** Tekening 4
- Dit stuk is alleen als substituuat op microfiche bewaard gebleven.
- 677.5** Tekening 5
- Dit stuk is alleen als substituuat op microfiche bewaard gebleven.
- 677.6** Tekening 6

- Dit stuk is als origineel bewaard gebleven.
- 677.7** Tekening 7
Dit stuk is alleen als substituuat op microfiche bewaard gebleven.
- 678.1** Sportterreinen - Opmetingstekening, [ca. 1915], 1 blad
Schaal 1:200
Dit stuk is alleen als substituuat op microfiche bewaard gebleven.
- 679.1** Tennisbaan Animo - Opmetingstekening, 1915, 1 blad
Schaal 1:200
Overgebleven originelen, ondernummering: 1
Dit stuk is als origineel bewaard gebleven.
- 680.1-680.8** Het Nieuwe Diep 12: Onderzeedienstkazerne Buitenveld / Manschappengebouw - Constructietekeningen
1914
Schaal 1:10-1:50 8 bladen
- 680.1** Tekening 1
Dit stuk is alleen als substituuat op microfiche bewaard gebleven.
- 680.2** Tekening 2
Dit stuk is alleen als substituuat op microfiche bewaard gebleven.
- 680.3** Tekening 3
Dit stuk is alleen als substituuat op microfiche bewaard gebleven.
- 680.4** Tekening 4
Dit stuk is alleen als substituuat op microfiche bewaard gebleven.
- 680.5** Tekening 5
Dit stuk is alleen als substituuat op microfiche bewaard gebleven.
- 680.6** Tekening 6
Dit stuk is alleen als substituuat op microfiche bewaard gebleven.
- 680.7** Tekening 7
Dit stuk is alleen als substituuat op microfiche bewaard gebleven.
- 680.8** Tekening 8
Dit stuk is alleen als substituuat op microfiche bewaard gebleven.
- 681.1-681.10** Het Nieuwe Diep 34b: Atjeh-loods - Ontwerp- en bestektekeningen voor de bouw en constructietekeningen
1904 10 bladen
Schaal 1:1-1:200
Horen bij contract nr 6. 1918. Horen bij de missive van de hoofdingenieur van de marine te Hellevoetsluis, d.d. 9-12-1904, nr. 210 en d.d. 2-2-1905.
Overgebleven originelen, ondernummering: 7
- 681.1** Tekening 1
Dit stuk is alleen als substituuat op microfiche bewaard gebleven.
- 681.2** Tekening 2
Dit stuk is alleen als substituuat op microfiche bewaard gebleven.
- 681.3** Tekening 3
Dit stuk is alleen als substituuat op microfiche bewaard gebleven.
- 681.4** Tekening 4
Dit stuk is alleen als substituuat op microfiche bewaard gebleven.
- 681.5** Tekening 5
Dit stuk is alleen als substituuat op microfiche bewaard gebleven.
- 681.6** Tekening 6
Dit stuk is alleen als substituuat op microfiche bewaard gebleven.
- 681.7** Tekening 7
Dit stuk is als origineel bewaard gebleven.
- 681.8** Tekening 8
Dit stuk is alleen als substituuat op microfiche bewaard gebleven.
- 681.9** Tekening 9
Dit stuk is alleen als substituuat op microfiche bewaard gebleven.
- 681.10** Tekening 10

Dit stuk is alleen als substituuat op microfiche bewaard gebleven.

682.1-682.9 Het Nieuwe Diep 36-38: Acculaadstation - Ontwerptekeningen voor de bouw
1932-1938 9 bladen

Schaal 1:1-1:100

- 682.1** Tekening 1
Dit stuk is alleen als substituuat op microfiche bewaard gebleven.
- 682.2** Tekening 2
Dit stuk is alleen als substituuat op microfiche bewaard gebleven.
- 682.3** Tekening 3
Dit stuk is alleen als substituuat op microfiche bewaard gebleven.
- 682.4** Tekening 4
Dit stuk is alleen als substituuat op microfiche bewaard gebleven.
- 682.5** Tekening 5
Dit stuk is alleen als substituuat op microfiche bewaard gebleven.
- 682.6** Tekening 6
Dit stuk is alleen als substituuat op microfiche bewaard gebleven.
- 682.7** Tekening 7
Dit stuk is alleen als substituuat op microfiche bewaard gebleven.
- 682.8** Tekening 8
Dit stuk is alleen als substituuat op microfiche bewaard gebleven.
- 682.9** Tekening 9
Dit stuk is alleen als substituuat op microfiche bewaard gebleven.

683.1-683.107

Het Nieuwe Diep: Fort Oostoever / Mijnenbergplaatsen - Ontwerptekeningen voor de uitbreiding, constructie- en revisietekeningen en opmetingstekeningen, H.T. Schalken, Van Ingen e.a.

1856-1938

107 bladen

Schaal 1:1-1:5000

Met staten houdende resultaten van grondboringen.

O.a. uit het archief van de Genie.

Overgebleven originelen, ondernummering: 4/5/6/8/10/11/12/13/14/15/16/17/43/44/45/66/107

- 683.1** Tekening 1
Dit stuk is alleen als substituuat op microfiche bewaard gebleven.
- 683.2** Tekening 2
Dit stuk is alleen als substituuat op microfiche bewaard gebleven.
- 683.3** Tekening 3
Dit stuk is alleen als substituuat op microfiche bewaard gebleven.
- 683.4** Tekening 4
Dit stuk is als origineel bewaard gebleven.
- 683.5** Tekening 5
Dit stuk is als origineel bewaard gebleven.
- 683.6** Tekening 6
Dit stuk is als origineel bewaard gebleven.
- 683.7** Tekening 7
Dit stuk is alleen als substituuat op microfiche bewaard gebleven.
- 683.8** Tekening 8
Dit stuk is als origineel bewaard gebleven.
- 683.9** Tekening 9
Dit stuk is alleen als substituuat op microfiche bewaard gebleven.
- 683.10** Tekening 10
Dit stuk is als origineel bewaard gebleven.
- 683.11** Tekening 11
Dit stuk is als origineel bewaard gebleven.
- 683.12** Tekening 12
Dit stuk is als origineel bewaard gebleven.
- 683.13** Tekening 13
Dit stuk is als origineel bewaard gebleven.

-
- 683.14** Tekening 14
Dit stuk is als origineel bewaard gebleven.
- 683.15** Tekening 15
Dit stuk is als origineel bewaard gebleven.
- 683.16** Tekening 16
Dit stuk is als origineel bewaard gebleven.
- 683.17** Tekening 17
Dit stuk is als origineel bewaard gebleven.
- 683.18** Tekening 18
Dit stuk is alleen als substituut op microfiche bewaard gebleven.
- 683.19** Tekening 19
Dit stuk is alleen als substituut op microfiche bewaard gebleven.
- 683.20** Tekening 20
Dit stuk is alleen als substituut op microfiche bewaard gebleven.
- 683.21** Tekening 21
Dit stuk is alleen als substituut op microfiche bewaard gebleven.
- 683.22** Tekening 22
Dit stuk is alleen als substituut op microfiche bewaard gebleven.
- 683.23** Tekening 23
Dit stuk is alleen als substituut op microfiche bewaard gebleven.
- 683.24** Tekening 24
Dit stuk is alleen als substituut op microfiche bewaard gebleven.
- 683.25** Tekening 25
Dit stuk is alleen als substituut op microfiche bewaard gebleven.
- 683.26** Tekening 26
Dit stuk is alleen als substituut op microfiche bewaard gebleven.
- 683.27** Tekening 27
Dit stuk is alleen als substituut op microfiche bewaard gebleven.
- 683.28** Tekening 28
Dit stuk is alleen als substituut op microfiche bewaard gebleven.
- 683.29** Tekening 29
Dit stuk is alleen als substituut op microfiche bewaard gebleven.
- 683.30** Tekening 30
Dit stuk is alleen als substituut op microfiche bewaard gebleven.
- 683.31** Tekening 31
Dit stuk is alleen als substituut op microfiche bewaard gebleven.
- 683.32** Tekening 32
Dit stuk is alleen als substituut op microfiche bewaard gebleven.
- 683.33** Tekening 33
Dit stuk is alleen als substituut op microfiche bewaard gebleven.
- 683.34** Tekening 34
Dit stuk is alleen als substituut op microfiche bewaard gebleven.
- 683.35** Tekening 35
Dit stuk is alleen als substituut op microfiche bewaard gebleven.
- 683.36** Tekening 36
Dit stuk is alleen als substituut op microfiche bewaard gebleven.
- 683.37** Tekening 37
Dit stuk is alleen als substituut op microfiche bewaard gebleven.
- 683.38** Tekening 38
Dit stuk is alleen als substituut op microfiche bewaard gebleven.
- 683.39** Tekening 39
Dit stuk is alleen als substituut op microfiche bewaard gebleven.
- 683.40** Tekening 40
Dit stuk is alleen als substituut op microfiche bewaard gebleven.
- 683.41** Tekening 41
Dit stuk is alleen als substituut op microfiche bewaard gebleven.
- 683.42** Tekening 42
Dit stuk is alleen als substituut op microfiche bewaard gebleven.
- 683.43** Tekening 43

- 683.44 Dit stuk is als origineel bewaard gebleven.
Tekening 44
- 683.45 Dit stuk is als origineel bewaard gebleven.
Tekening 45
- 683.46 Dit stuk is als origineel bewaard gebleven.
Tekening 46
- 683.47 Dit stuk is alleen als substituut op microfiche bewaard gebleven.
Tekening 47
- 683.48 Dit stuk is alleen als substituut op microfiche bewaard gebleven.
Tekening 48
- 683.49 Dit stuk is alleen als substituut op microfiche bewaard gebleven.
Tekening 49
- 683.50 Dit stuk is alleen als substituut op microfiche bewaard gebleven.
Tekening 50
- 683.51 Dit stuk is alleen als substituut op microfiche bewaard gebleven.
Tekening 51
- 683.52 Dit stuk is alleen als substituut op microfiche bewaard gebleven.
Tekening 52
- 683.53 Dit stuk is alleen als substituut op microfiche bewaard gebleven.
Tekening 53
- 683.54 Dit stuk is alleen als substituut op microfiche bewaard gebleven.
Tekening 54
- 683.55 Dit stuk is alleen als substituut op microfiche bewaard gebleven.
Tekening 55
- 683.56 Dit stuk is alleen als substituut op microfiche bewaard gebleven.
Tekening 56
- 683.57 Dit stuk is alleen als substituut op microfiche bewaard gebleven.
Tekening 57
- 683.58 Dit stuk is alleen als substituut op microfiche bewaard gebleven.
Tekening 58
- 683.59 Dit stuk is alleen als substituut op microfiche bewaard gebleven.
Tekening 59
- 683.60 Dit stuk is alleen als substituut op microfiche bewaard gebleven.
Tekening 60
- 683.61 Dit stuk is alleen als substituut op microfiche bewaard gebleven.
Tekening 61
- 683.62 Dit stuk is alleen als substituut op microfiche bewaard gebleven.
Tekening 62
- 683.63 Dit stuk is alleen als substituut op microfiche bewaard gebleven.
Tekening 63
- 683.64 Dit stuk is alleen als substituut op microfiche bewaard gebleven.
Tekening 64
- 683.65 Dit stuk is alleen als substituut op microfiche bewaard gebleven.
Tekening 65
- 683.66 Dit stuk is als origineel bewaard gebleven.
Tekening 66
- 683.67 Dit stuk is alleen als substituut op microfiche bewaard gebleven.
Tekening 67
- 683.68 Dit stuk is alleen als substituut op microfiche bewaard gebleven.
Tekening 68
- 683.69 Dit stuk is alleen als substituut op microfiche bewaard gebleven.
Tekening 69
- 683.70 Dit stuk is alleen als substituut op microfiche bewaard gebleven.
Tekening 70
- 683.71 Dit stuk is alleen als substituut op microfiche bewaard gebleven.
Tekening 71
- 683.72 Dit stuk is alleen als substituut op microfiche bewaard gebleven.
Tekening 72

- 683.73** Tekening 73
Dit stuk is alleen als substituut op microfiche bewaard gebleven.
- 683.74** Tekening 74
Dit stuk is alleen als substituut op microfiche bewaard gebleven.
- 683.75** Tekening 75
Dit stuk is alleen als substituut op microfiche bewaard gebleven.
- 683.76** Tekening 76
Dit stuk is alleen als substituut op microfiche bewaard gebleven.
- 683.77** Tekening 77
Dit stuk is alleen als substituut op microfiche bewaard gebleven.
- 683.88** Tekening 88
Dit stuk is alleen als substituut op microfiche bewaard gebleven.
- 683.89** Tekening 89
Dit stuk is alleen als substituut op microfiche bewaard gebleven.
- 683.90** Tekening 90
Dit stuk is alleen als substituut op microfiche bewaard gebleven.
- 683.91** Tekening 91
Dit stuk is alleen als substituut op microfiche bewaard gebleven.
- 683.92** Tekening 92
Dit stuk is alleen als substituut op microfiche bewaard gebleven.
- 683.93** Tekening 93
Dit stuk is alleen als substituut op microfiche bewaard gebleven.
- 683.94** Tekening 94
Dit stuk is alleen als substituut op microfiche bewaard gebleven.
- 683.95** Tekening 95
Dit stuk is alleen als substituut op microfiche bewaard gebleven.
- 683.96** Tekening 96
Dit stuk is alleen als substituut op microfiche bewaard gebleven.
- 683.97** Tekening 97
Dit stuk is alleen als substituut op microfiche bewaard gebleven.
- 683.98** Tekening 98
Dit stuk is alleen als substituut op microfiche bewaard gebleven.
- 683.99** Tekening 99
Dit stuk is alleen als substituut op microfiche bewaard gebleven.
- 683.100** Tekening 100
Dit stuk is alleen als substituut op microfiche bewaard gebleven.
- 683.101** Tekening 101
Dit stuk is alleen als substituut op microfiche bewaard gebleven.
- 683.102** Tekening 102
Dit stuk is alleen als substituut op microfiche bewaard gebleven.
- 683.103** Tekening 103
Dit stuk is alleen als substituut op microfiche bewaard gebleven.
- 683.104** Tekening 104
Dit stuk is alleen als substituut op microfiche bewaard gebleven.
- 683.105** Tekening 105
Dit stuk is alleen als substituut op microfiche bewaard gebleven.
- 683.106** Tekening 106
Dit stuk is alleen als substituut op microfiche bewaard gebleven.
- 683.107** Tekening 107
Dit stuk is als origineel bewaard gebleven.

684.1-689.2 Nieuwe Haven: Verspermagazijn [mijnen- bestrijdingsstelplaats] / Steiger

684.1-684.75

Algemeen - Ontwerp-, bestek- en werktekeningen voor de bouw en uitbreiding, constructie- en revisietekeningen, 1918-1935

Schaal 1:100-1:2000

75 bladen

Horen bij contracten nrs. 4 en 9 1918. Bestektekeningen horen bij bestekken nrs. 5c en 6 1919 en nr. 10 1920.

Overgebleven originelen, ondernummering: 6/7

- 684.1** Tekening 1
Dit stuk is alleen als substituuut op microfiche bewaard gebleven.
- 684.2** Tekening 2
Dit stuk is alleen als substituuut op microfiche bewaard gebleven.
- 684.3** Tekening 3
Dit stuk is alleen als substituuut op microfiche bewaard gebleven.
- 684.4** Tekening 4
Dit stuk is alleen als substituuut op microfiche bewaard gebleven.
- 684.5** Tekening 5
Dit stuk is alleen als substituuut op microfiche bewaard gebleven.
- 684.6** Tekening 6
Dit stuk is als origineel bewaard gebleven.
- 684.7** Tekening 7
Dit stuk is als origineel bewaard gebleven.
- 684.8** Tekening 8
Dit stuk is alleen als substituuut op microfiche bewaard gebleven.
- 684.9** Tekening 9
Dit stuk is alleen als substituuut op microfiche bewaard gebleven.
- 684.10** Tekening 10
Dit stuk is alleen als substituuut op microfiche bewaard gebleven.
- 684.11** Tekening 11
Dit stuk is alleen als substituuut op microfiche bewaard gebleven.
- 684.12** Tekening 12
Dit stuk is alleen als substituuut op microfiche bewaard gebleven.
- 684.13** Tekening 13
Dit stuk is alleen als substituuut op microfiche bewaard gebleven.
- 684.14** Tekening 14
Dit stuk is alleen als substituuut op microfiche bewaard gebleven.
- 684.15** Tekening 15
Dit stuk is alleen als substituuut op microfiche bewaard gebleven.
- 684.16** Tekening 16
Dit stuk is alleen als substituuut op microfiche bewaard gebleven.
- 684.17** Tekening 17
Dit stuk is alleen als substituuut op microfiche bewaard gebleven.
- 684.18** Tekening 18
Dit stuk is alleen als substituuut op microfiche bewaard gebleven.
- 684.19** Tekening 19
Dit stuk is alleen als substituuut op microfiche bewaard gebleven.
- 684.20** Tekening 20
Dit stuk is alleen als substituuut op microfiche bewaard gebleven.
- 684.21** Tekening 21
Dit stuk is alleen als substituuut op microfiche bewaard gebleven.
- 684.22** Tekening 22
Dit stuk is alleen als substituuut op microfiche bewaard gebleven.
- 684.23** Tekening 23
Dit stuk is alleen als substituuut op microfiche bewaard gebleven.
- 684.24** Tekening 24
Dit stuk is alleen als substituuut op microfiche bewaard gebleven.
- 684.25** Tekening 25
Dit stuk is alleen als substituuut op microfiche bewaard gebleven.
- 684.26** Tekening 26
Dit stuk is alleen als substituuut op microfiche bewaard gebleven.
- 684.27** Tekening 27
Dit stuk is alleen als substituuut op microfiche bewaard gebleven.
- 684.28** Tekening 28
Dit stuk is alleen als substituuut op microfiche bewaard gebleven.

684.29	Tekening 29 Dit stuk is alleen als substituuat op microfiche bewaard gebleven.
684.30	Tekening 30 Dit stuk is alleen als substituuat op microfiche bewaard gebleven.
684.31	Tekening 31 Dit stuk is alleen als substituuat op microfiche bewaard gebleven.
684.32	Tekening 32 Dit stuk is alleen als substituuat op microfiche bewaard gebleven.
684.33	Tekening 33 Dit stuk is alleen als substituuat op microfiche bewaard gebleven.
684.34	Tekening 34 Dit stuk is alleen als substituuat op microfiche bewaard gebleven.
684.35	Tekening 35 Dit stuk is alleen als substituuat op microfiche bewaard gebleven.
684.36	Tekening 36 Dit stuk is alleen als substituuat op microfiche bewaard gebleven.
684.37	Tekening 37 Dit stuk is alleen als substituuat op microfiche bewaard gebleven.
684.38	Tekening 38 Dit stuk is alleen als substituuat op microfiche bewaard gebleven.
684.39	Tekening 39 Dit stuk is alleen als substituuat op microfiche bewaard gebleven.
684.40	Tekening 40 Dit stuk is alleen als substituuat op microfiche bewaard gebleven.
684.41	Tekening 41 Dit stuk is alleen als substituuat op microfiche bewaard gebleven.
684.42	Tekening 42 Dit stuk is alleen als substituuat op microfiche bewaard gebleven.
684.43	Tekening 43 Dit stuk is alleen als substituuat op microfiche bewaard gebleven.
684.44	Tekening 44 Dit stuk is alleen als substituuat op microfiche bewaard gebleven.
684.45	Tekening 45 Dit stuk is alleen als substituuat op microfiche bewaard gebleven.
684.46	Tekening 46 Dit stuk is alleen als substituuat op microfiche bewaard gebleven.
684.47	Tekening 47 Dit stuk is alleen als substituuat op microfiche bewaard gebleven.
684.48	Tekening 48 Dit stuk is alleen als substituuat op microfiche bewaard gebleven.
684.49	Tekening 49 Dit stuk is alleen als substituuat op microfiche bewaard gebleven.
684.50	Tekening 50 Dit stuk is alleen als substituuat op microfiche bewaard gebleven.
684.51	Tekening 51 Dit stuk is alleen als substituuat op microfiche bewaard gebleven.
684.52	Tekening 52 Dit stuk is alleen als substituuat op microfiche bewaard gebleven.
684.53	Tekening 53 Dit stuk is alleen als substituuat op microfiche bewaard gebleven.
684.54	Tekening 54 Dit stuk is alleen als substituuat op microfiche bewaard gebleven.
684.55	Tekening 55 Dit stuk is alleen als substituuat op microfiche bewaard gebleven.
684.56	Tekening 56 Dit stuk is alleen als substituuat op microfiche bewaard gebleven.
684.57	Tekening 57 Dit stuk is alleen als substituuat op microfiche bewaard gebleven.
684.58	Tekening 58

- 684.59 Dit stuk is alleen als substituuat op microfiche bewaard gebleven.
Tekening 59
- 684.60 Dit stuk is alleen als substituuat op microfiche bewaard gebleven.
Tekening 60
- 684.61 Dit stuk is alleen als substituuat op microfiche bewaard gebleven.
Tekening 61
- 684.62 Dit stuk is alleen als substituuat op microfiche bewaard gebleven.
Tekening 62
- 684.63 Dit stuk is alleen als substituuat op microfiche bewaard gebleven.
Tekening 63
- 684.64 Dit stuk is alleen als substituuat op microfiche bewaard gebleven.
Tekening 64
- 684.65 Dit stuk is alleen als substituuat op microfiche bewaard gebleven.
Tekening 65
- 684.66 Dit stuk is alleen als substituuat op microfiche bewaard gebleven.
Tekening 66
- 684.67 Dit stuk is alleen als substituuat op microfiche bewaard gebleven.
Tekening 67
- 684.68 Dit stuk is alleen als substituuat op microfiche bewaard gebleven.
Tekening 68
- 684.69 Dit stuk is alleen als substituuat op microfiche bewaard gebleven.
Tekening 69
- 684.70 Dit stuk is alleen als substituuat op microfiche bewaard gebleven.
Tekening 70
- 684.71 Dit stuk is alleen als substituuat op microfiche bewaard gebleven.
Tekening 71
- 684.72 Dit stuk is alleen als substituuat op microfiche bewaard gebleven.
Tekening 72
- 684.73 Dit stuk is alleen als substituuat op microfiche bewaard gebleven.
Tekening 73
- 684.74 Dit stuk is alleen als substituuat op microfiche bewaard gebleven.
Tekening 74
- 684.75 Dit stuk is alleen als substituuat op microfiche bewaard gebleven.
Tekening 75
- 685.1-685.3 Munitiebergplaats en werkplaatsen - Ontwerptekeningen, [ca. 1920]
3 bladen
Schaal 1:100-1:200
- 685.1 Tekening 1
Dit stuk is alleen als substituuat op microfiche bewaard gebleven.
- 685.2 Tekening 2
Dit stuk is alleen als substituuat op microfiche bewaard gebleven.
- 685.3 Tekening 3
Dit stuk is alleen als substituuat op microfiche bewaard gebleven.
- 686.1 Sloopinrichting - Bestektekening voor de bouw, 1917, 1 blad
Schaal 1:50
Schaal Hoort bij bestek nr. 7 1917.
Dit stuk is alleen als substituuat op microfiche bewaard gebleven.
- 687.1 Berging aanvuurladingen - Bestektekening voor de bouw, 1919, 1
blad
Schaal 1:50
Dit stuk is alleen als substituuat op microfiche bewaard gebleven.
- 688.1-688.2 Stookgebouw - Ontwerptekeningen voor de bouw, 1918
2 bladen
Schaal 1:50-1:100
Horen bij contract nr. 4 1918.
Overgebleven originelen, ondernummering: 1

- 688.1** Tekening 1
Dit stuk is als origineel bewaard gebleven.
- 688.2** Tekening 2
Dit stuk is alleen als substituu op microfiche bewaard gebleven.

689.1-689.2 Wachtgebouw - Tekeningen voor de bouw en revisietekeningen,
1918

2 bladen

Schaal 1:50
Horen bij contract nr. 9 1918.
Overgebleven originelen, ondernummering: 1/2

- 689.1** Tekening 1
Dit stuk is als origineel bewaard gebleven.
- 689.2** Tekening 2
Dit stuk is als origineel bewaard gebleven.

690.1-692.5 Nieuwe Haven: Pyrotechnische werkplaatsen

690.1-690.152

Algemeen - Bestektekeningen voor de bouw en constructie- en
revisietekeningen, 1916-1938

152 bladen

Schaal 1:1-1:500
Horen bij bestek nrs. 4, 5 b+c 1916 en nr. 1 1918. Horen bij contracten nr. 2 1917 en
nr. 7 1918.
Overgebleven originelen, ondernummering: 11/12/13/36/37

- 690.1** Tekening 1
Dit stuk is alleen als substituu op microfiche bewaard gebleven.
- 690.2** Tekening 2
Dit stuk is alleen als substituu op microfiche bewaard gebleven.
- 690.3** Tekening 3
Dit stuk is alleen als substituu op microfiche bewaard gebleven.
- 690.4** Tekening 4
Dit stuk is alleen als substituu op microfiche bewaard gebleven.
- 690.5** Tekening 5
Dit stuk is alleen als substituu op microfiche bewaard gebleven.
- 690.6** Tekening 6
Dit stuk is alleen als substituu op microfiche bewaard gebleven.
- 690.7** Tekening 7
Dit stuk is alleen als substituu op microfiche bewaard gebleven.
- 690.8** Tekening 8
Dit stuk is alleen als substituu op microfiche bewaard gebleven.
- 690.9** Tekening 9
Dit stuk is alleen als substituu op microfiche bewaard gebleven.
- 690.10** Tekening 10
Dit stuk is alleen als substituu op microfiche bewaard gebleven.
- 690.11** Tekening 11
Dit stuk is als origineel bewaard gebleven.
- 690.12** Tekening 12
Dit stuk is als origineel bewaard gebleven.
- 690.13** Tekening 13
Dit stuk is als origineel bewaard gebleven.
- 690.14** Tekening 14
Dit stuk is alleen als substituu op microfiche bewaard gebleven.
- 690.15** Tekening 15
Dit stuk is alleen als substituu op microfiche bewaard gebleven.
- 690.16** Tekening 16
Dit stuk is alleen als substituu op microfiche bewaard gebleven.
- 690.17** Tekening 17

- 690.18** Dit stuk is alleen als substituut op microfiche bewaard gebleven.
Tekening 18
- 690.19** Dit stuk is alleen als substituut op microfiche bewaard gebleven.
Tekening 19
- 690.20** Dit stuk is alleen als substituut op microfiche bewaard gebleven.
Tekening 20
- 690.21** Dit stuk is alleen als substituut op microfiche bewaard gebleven.
Tekening 21
- 690.22** Dit stuk is alleen als substituut op microfiche bewaard gebleven.
Tekening 22
- 690.23** Dit stuk is alleen als substituut op microfiche bewaard gebleven.
Tekening 23
- 690.24** Dit stuk is alleen als substituut op microfiche bewaard gebleven.
Tekening 24
- 690.25** Dit stuk is alleen als substituut op microfiche bewaard gebleven.
Tekening 25
- 690.26** Dit stuk is alleen als substituut op microfiche bewaard gebleven.
Tekening 26
- 690.27** Dit stuk is alleen als substituut op microfiche bewaard gebleven.
Tekening 27
- 690.28** Dit stuk is alleen als substituut op microfiche bewaard gebleven.
Tekening 28
- 690.29** Dit stuk is alleen als substituut op microfiche bewaard gebleven.
Tekening 29
- 690.30** Dit stuk is alleen als substituut op microfiche bewaard gebleven.
Tekening 30
- 690.31** Dit stuk is alleen als substituut op microfiche bewaard gebleven.
Tekening 31
- 690.32** Dit stuk is alleen als substituut op microfiche bewaard gebleven.
Tekening 32
- 690.33** Dit stuk is alleen als substituut op microfiche bewaard gebleven.
Tekening 33
- 690.34** Dit stuk is alleen als substituut op microfiche bewaard gebleven.
Tekening 34
- 690.35** Dit stuk is alleen als substituut op microfiche bewaard gebleven.
Tekening 35
- 690.36** Dit stuk is alleen als substituut op microfiche bewaard gebleven.
Tekening 36
- 690.37** Dit stuk is als origineel bewaard gebleven.
Tekening 37
- 690.38** Dit stuk is als origineel bewaard gebleven.
Tekening 38
- 690.39** Dit stuk is alleen als substituut op microfiche bewaard gebleven.
Tekening 39
- 690.40** Dit stuk is alleen als substituut op microfiche bewaard gebleven.
Tekening 40
- 690.41** Dit stuk is alleen als substituut op microfiche bewaard gebleven.
Tekening 41
- 690.42** Dit stuk is alleen als substituut op microfiche bewaard gebleven.
Tekening 42
- 690.43** Dit stuk is alleen als substituut op microfiche bewaard gebleven.
Tekening 43
- 690.44** Dit stuk is alleen als substituut op microfiche bewaard gebleven.
Tekening 44
- 690.45** Dit stuk is alleen als substituut op microfiche bewaard gebleven.
Tekening 45
- 690.46** Dit stuk is alleen als substituut op microfiche bewaard gebleven.
Tekening 46

690.47	Tekening 47 Dit stuk is alleen als substituuat op microfiche bewaard gebleven.
690.48	Tekening 48 Dit stuk is alleen als substituuat op microfiche bewaard gebleven.
690.49	Tekening 49 Dit stuk is alleen als substituuat op microfiche bewaard gebleven.
690.50	Tekening 50 Dit stuk is alleen als substituuat op microfiche bewaard gebleven.
690.51	Tekening 51 Dit stuk is alleen als substituuat op microfiche bewaard gebleven.
690.52	Tekening 52 Dit stuk is alleen als substituuat op microfiche bewaard gebleven.
690.53	Tekening 53 Dit stuk is alleen als substituuat op microfiche bewaard gebleven.
690.54	Tekening 54 Dit stuk is alleen als substituuat op microfiche bewaard gebleven.
690.55	Tekening 55 Dit stuk is alleen als substituuat op microfiche bewaard gebleven.
690.56	Tekening 56 Dit stuk is alleen als substituuat op microfiche bewaard gebleven.
690.57	Tekening 57 Dit stuk is alleen als substituuat op microfiche bewaard gebleven.
690.58	Tekening 58 Dit stuk is alleen als substituuat op microfiche bewaard gebleven.
690.59	Tekening 59 Dit stuk is alleen als substituuat op microfiche bewaard gebleven.
690.60	Tekening 60 Dit stuk is alleen als substituuat op microfiche bewaard gebleven.
690.61	Tekening 61 Dit stuk is alleen als substituuat op microfiche bewaard gebleven.
690.62	Tekening 62 Dit stuk is alleen als substituuat op microfiche bewaard gebleven.
690.63	Tekening 63 Dit stuk is alleen als substituuat op microfiche bewaard gebleven.
690.64	Tekening 64 Dit stuk is alleen als substituuat op microfiche bewaard gebleven.
690.65	Tekening 65 Dit stuk is alleen als substituuat op microfiche bewaard gebleven.
690.66	Tekening 66 Dit stuk is alleen als substituuat op microfiche bewaard gebleven.
690.67	Tekening 67 Dit stuk is alleen als substituuat op microfiche bewaard gebleven.
690.68	Tekening 68 Dit stuk is alleen als substituuat op microfiche bewaard gebleven.
690.69	Tekening 69 Dit stuk is alleen als substituuat op microfiche bewaard gebleven.
690.70	Tekening 70 Dit stuk is alleen als substituuat op microfiche bewaard gebleven.
690.71	Tekening 71 Dit stuk is alleen als substituuat op microfiche bewaard gebleven.
690.72	Tekening 72 Dit stuk is alleen als substituuat op microfiche bewaard gebleven.
690.73	Tekening 73 Dit stuk is alleen als substituuat op microfiche bewaard gebleven.
690.74	Tekening 74 Dit stuk is alleen als substituuat op microfiche bewaard gebleven.
690.75	Tekening 75 Dit stuk is alleen als substituuat op microfiche bewaard gebleven.
690.76	Tekening 76

- 690.77 Dit stuk is alleen als substituuat op microfiche bewaard gebleven.
Tekening 77
- 690.78 Dit stuk is alleen als substituuat op microfiche bewaard gebleven.
Tekening 78
- 690.79 Dit stuk is alleen als substituuat op microfiche bewaard gebleven.
Tekening 79
- 690.80 Dit stuk is alleen als substituuat op microfiche bewaard gebleven.
Tekening 80
- 690.81 Dit stuk is alleen als substituuat op microfiche bewaard gebleven.
Tekening 81
- 690.82 Dit stuk is alleen als substituuat op microfiche bewaard gebleven.
Tekening 82
- 690.83 Dit stuk is alleen als substituuat op microfiche bewaard gebleven.
Tekening 83
- 690.84 Dit stuk is alleen als substituuat op microfiche bewaard gebleven.
Tekening 84
- 690.85 Dit stuk is alleen als substituuat op microfiche bewaard gebleven.
Tekening 85
- 690.86 Dit stuk is alleen als substituuat op microfiche bewaard gebleven.
Tekening 86
- 690.87 Dit stuk is alleen als substituuat op microfiche bewaard gebleven.
Tekening 87
- 690.88 Dit stuk is alleen als substituuat op microfiche bewaard gebleven.
Tekening 88
- 690.89 Dit stuk is alleen als substituuat op microfiche bewaard gebleven.
Tekening 89
- 690.90 Dit stuk is alleen als substituuat op microfiche bewaard gebleven.
Tekening 90
- 690.91 Dit stuk is alleen als substituuat op microfiche bewaard gebleven.
Tekening 91
- 690.92 Dit stuk is alleen als substituuat op microfiche bewaard gebleven.
Tekening 92
- 690.93 Dit stuk is alleen als substituuat op microfiche bewaard gebleven.
Tekening 93
- 690.94 Dit stuk is alleen als substituuat op microfiche bewaard gebleven.
Tekening 94
- 690.95 Dit stuk is alleen als substituuat op microfiche bewaard gebleven.
Tekening 95
- 690.96 Dit stuk is alleen als substituuat op microfiche bewaard gebleven.
Tekening 96
- 690.97 Dit stuk is alleen als substituuat op microfiche bewaard gebleven.
Tekening 97
- 690.98 Dit stuk is alleen als substituuat op microfiche bewaard gebleven.
Tekening 98
- 690.99 Dit stuk is alleen als substituuat op microfiche bewaard gebleven.
Tekening 99
- 690.100 Dit stuk is alleen als substituuat op microfiche bewaard gebleven.
Tekening 100
- 690.101 Dit stuk is alleen als substituuat op microfiche bewaard gebleven.
Tekening 101
- 690.102 Dit stuk is alleen als substituuat op microfiche bewaard gebleven.
Tekening 102
- 690.103 Dit stuk is alleen als substituuat op microfiche bewaard gebleven.
Tekening 103
- 690.104 Dit stuk is alleen als substituuat op microfiche bewaard gebleven.
Tekening 104
- 690.105 Dit stuk is alleen als substituuat op microfiche bewaard gebleven.
Tekening 105

690.106	Tekening 106 Dit stuk is alleen als substituut op microfiche bewaard gebleven.
690.107	Tekening 107 Dit stuk is alleen als substituut op microfiche bewaard gebleven.
690.108	Tekening 108 Dit stuk is alleen als substituut op microfiche bewaard gebleven.
690.109	Tekening 109 Dit stuk is alleen als substituut op microfiche bewaard gebleven.
690.110	Tekening 110 Dit stuk is alleen als substituut op microfiche bewaard gebleven.
690.111	Tekening 111 Dit stuk is alleen als substituut op microfiche bewaard gebleven.
690.112	Tekening 112 Dit stuk is alleen als substituut op microfiche bewaard gebleven.
690.113	Tekening 113 Dit stuk is alleen als substituut op microfiche bewaard gebleven.
690.114	Tekening 114 Dit stuk is alleen als substituut op microfiche bewaard gebleven.
690.115	Tekening 115 Dit stuk is alleen als substituut op microfiche bewaard gebleven.
690.116	Tekening 116 Dit stuk is alleen als substituut op microfiche bewaard gebleven.
690.117	Tekening 117 Dit stuk is alleen als substituut op microfiche bewaard gebleven.
690.118	Tekening 118 Dit stuk is alleen als substituut op microfiche bewaard gebleven.
690.119	Tekening 119 Dit stuk is alleen als substituut op microfiche bewaard gebleven.
690.120	Tekening 120 Dit stuk is alleen als substituut op microfiche bewaard gebleven.
690.121	Tekening 121 Dit stuk is alleen als substituut op microfiche bewaard gebleven.
690.122	Tekening 122 Dit stuk is alleen als substituut op microfiche bewaard gebleven.
690.123	Tekening 123 Dit stuk is alleen als substituut op microfiche bewaard gebleven.
690.124	Tekening 124 Dit stuk is alleen als substituut op microfiche bewaard gebleven.
690.125	Tekening 125 Dit stuk is alleen als substituut op microfiche bewaard gebleven.
690.126	Tekening 126 Dit stuk is alleen als substituut op microfiche bewaard gebleven.
690.127	Tekening 127 Dit stuk is alleen als substituut op microfiche bewaard gebleven.
690.128	Tekening 128 Dit stuk is alleen als substituut op microfiche bewaard gebleven.
690.129	Tekening 129 Dit stuk is alleen als substituut op microfiche bewaard gebleven.
690.130	Tekening 130 Dit stuk is alleen als substituut op microfiche bewaard gebleven.
690.131	Tekening 131 Dit stuk is alleen als substituut op microfiche bewaard gebleven.
690.132	Tekening 132 Dit stuk is alleen als substituut op microfiche bewaard gebleven.
690.133	Tekening 133 Dit stuk is alleen als substituut op microfiche bewaard gebleven.
690.134	Tekening 134 Dit stuk is alleen als substituut op microfiche bewaard gebleven.
690.135	Tekening 135

- 690.136 Dit stuk is alleen als substituuat op microfiche bewaard gebleven.
Tekening 136
- 690.137 Dit stuk is alleen als substituuat op microfiche bewaard gebleven.
Tekening 137
- 690.138 Dit stuk is alleen als substituuat op microfiche bewaard gebleven.
Tekening 138
- 690.139 Dit stuk is alleen als substituuat op microfiche bewaard gebleven.
Tekening 139
- 690.140 Dit stuk is alleen als substituuat op microfiche bewaard gebleven.
Tekening 140
- 690.141 Dit stuk is alleen als substituuat op microfiche bewaard gebleven.
Tekening 141
- 690.142 Dit stuk is alleen als substituuat op microfiche bewaard gebleven.
Tekening 142
- 690.143 Dit stuk is alleen als substituuat op microfiche bewaard gebleven.
Tekening 143
- 690.144 Dit stuk is alleen als substituuat op microfiche bewaard gebleven.
Tekening 144
- 690.145 Dit stuk is alleen als substituuat op microfiche bewaard gebleven.
Tekening 145
- 690.146 Dit stuk is alleen als substituuat op microfiche bewaard gebleven.
Tekening 146
- 690.147 Dit stuk is alleen als substituuat op microfiche bewaard gebleven.
Tekening 147
- 690.148 Dit stuk is alleen als substituuat op microfiche bewaard gebleven.
Tekening 148
- 690.149 Dit stuk is alleen als substituuat op microfiche bewaard gebleven.
Tekening 149
- 690.150 Dit stuk is alleen als substituuat op microfiche bewaard gebleven.
Tekening 150
- 690.151 Dit stuk is alleen als substituuat op microfiche bewaard gebleven.
Tekening 151
- 690.152 Dit stuk is alleen als substituuat op microfiche bewaard gebleven.
Tekening 152
- 691.1 Buskruitmagazijn - Bestektekening voor de bouw, 1917, 1 blad
Schaal 1:100
Dit stuk is alleen als substituuat op microfiche bewaard gebleven.
- 692.1-692.5 Munitiebergplaatsen - Tekeningen voor de bouw, [ca. 1935] 5 bladen
Schaal 1:100-1:1000
- 692.1 Tekening 1
Dit stuk is alleen als substituuat op microfiche bewaard gebleven.
- 692.2 Tekening 2
Dit stuk is alleen als substituuat op microfiche bewaard gebleven.
- 692.3 Tekening 3
Dit stuk is alleen als substituuat op microfiche bewaard gebleven.
- 692.4 Tekening 4
Dit stuk is alleen als substituuat op microfiche bewaard gebleven.
- 692.5 Tekening 5
Dit stuk is alleen als substituuat op microfiche bewaard gebleven.
- 693.1 Rijksweg: Fort Westoever - Bestektekening voor de bouw van een brug, C.C. Potri
1915 1 blad
Schaal 1:50
Hoort bij bestek nr. 6 1915.
Uit het archief van de Genie, 2de commandement Den Helder.
Dit stuk is alleen als substituuat op microfiche bewaard gebleven.

- 694.1-694.2** Kijkduin, Huisduinen: Opzichterswoning - Tekeningen voor de bouw [ca. 1925] 2 bladen
Schaal 1:100-1:200
Gesigineerd C. Jelsma.
Uit het archief van de Bouwkundige Dienst van het Loodswezen.
Overgebleven originelen, ondernummering: 1
- 694.1** Tekening 1
Dit stuk is als origineel bewaard gebleven.
- 694.2** Tekening 2
Dit stuk is alleen als substituuat op microfiche bewaard gebleven.

HELLEENDOORN

- 695.1-695.2** Stationsplein, Nijverdal: Post- en telegraafgebouw - Revisietekeningen 2 bladen
1929
Schaal 1:100-1:1000
Overgebleven originelen, ondernummering: 1/2
- 695.1** Tekening 1
Dit stuk is als origineel bewaard gebleven.
- 695.2** Tekening 2
Dit stuk is als origineel bewaard gebleven.

HELLEVOETSLUIS

- 696.1-696.2** Opzomerlaan 5: Post- en telegraafgebouw - Bestektekening voor de bouw en revisietekening 2 bladen
[ca. 1895]-1935
Schaal 1:100
Overgebleven originelen, ondernummering: 1/2
- 696.1** Tekening 1
Dit stuk is als origineel bewaard gebleven.
- 696.2** Tekening 2
Dit stuk is als origineel bewaard gebleven.

- 697.1-697.10** Tramhaven: Mijnenmagazijn - Bestek- en werktekeningen voor de bouw en constructie-tekeningen 10 bladen
[ca. 1910]-1922
Schaal 1:5-1:1000
Zie ook fotoverzameling inv.nr. 1659.
- 697.1** Tekening 1
Dit stuk is alleen als substituuat op microfiche bewaard gebleven.
- 697.2** Tekening 2
Dit stuk is alleen als substituuat op microfiche bewaard gebleven.
- 697.3** Tekening 3
Dit stuk is alleen als substituuat op microfiche bewaard gebleven.
- 697.4** Tekening 4
Dit stuk is alleen als substituuat op microfiche bewaard gebleven.
- 697.5** Tekening 5
Dit stuk is alleen als substituuat op microfiche bewaard gebleven.
- 697.6** Tekening 6
Dit stuk is alleen als substituuat op microfiche bewaard gebleven.
- 697.7** Tekening 7
Dit stuk is alleen als substituuat op microfiche bewaard gebleven.
- 697.8** Tekening 8
Dit stuk is alleen als substituuat op microfiche bewaard gebleven.
- 697.9** Tekening 9
Dit stuk is alleen als substituuat op microfiche bewaard gebleven.

- 697.10** Tekening 10
Dit stuk is alleen als substituuat op microfiche bewaard gebleven.

HELMOND

- 698.1-698.2** Markt: Belastinggebouw - Bestektekening voor de verbouw en een opmetingstekening
[ca. 1915]-1928 2 bladen
Schaal 1:100-1:2500
Bestektekening hoort bij bestek nr. 12 1928.
Overgebleven originelen, ondernummering: 1
- 698.1** Tekening 1
Dit stuk is als origineel bewaard gebleven.
- 698.2** Tekening 2
Dit stuk is alleen als substituuat op microfiche bewaard gebleven.
- 699.1-699.5** Molenstraat 191: Rijks-h.b.s. c.a. - Ontwerptekeningen voor de bouw en opmetingstekeningen
1877-[ca. 1915] 5 bladen
Schaal 1:50-1:500
Met koppenplan van het gymnastieklokaal.
Overgebleven originelen, ondernummering: 4/5
- 699.1** Tekening 1
Dit stuk is alleen als substituuat op microfiche bewaard gebleven.
- 699.2** Tekening 2
Dit stuk is alleen als substituuat op microfiche bewaard gebleven.
- 699.3** Tekening 3
Dit stuk is alleen als substituuat op microfiche bewaard gebleven.
- 699.4** Tekening 4
Dit stuk is als origineel bewaard gebleven.
- 699.5** Tekening 5
Dit stuk is als origineel bewaard gebleven.
- 700.1** Watermolenwal 15: Telefoongebouw - Revisietekening
1954 1 blad
Schaal 1:100-1:1000
Revisie van oorspronkelijke bestektekening uit 1939, bestek nr. 2.
Dit stuk is alleen als substituuat op microfiche bewaard gebleven.
- 701.1-701.3** Watermolenwal 16: Post- en telegraafgebouw - Revisietekening en tekening van de elektrische installatie
1954 3 bladen
Schaal 1:100-1:1000
Overgebleven originelen, ondernummering: 1/2
- 701.1** Tekening 1
Dit stuk is als origineel bewaard gebleven.
- 701.2** Tekening 2
Dit stuk is als origineel bewaard gebleven.
- 701.3** Tekening 3
Dit stuk is alleen als substituuat op microfiche bewaard gebleven.
- 702.1-702.4** Weg op de Heuvel 9-11: Kantongerecht - Bestektekeningen voor de bouw, W.C. Metzelaar
1904-1907 4 bladen
Schaal 1:100-1:500
Overgebleven originelen, ondernummering: 1/2
- 702.1** Tekening 1
Dit stuk is als origineel bewaard gebleven.

- 702.2** Tekening 2
Dit stuk is als origineel bewaard gebleven.
- 702.3** Tekening 3
Dit stuk is alleen als substituuat op microfiche bewaard gebleven.
- 702.4** Tekening 4
Dit stuk is alleen als substituuat op microfiche bewaard gebleven.

HENGELO (GLD)

- 703.1-703.2** Dorpsstraat: Post- en telegraafgebouw - Revisietekeningen
1916-1930
Schaal 1:100-1:1000
Overgebleven originelen, ondernummering: 1/2
2 bladen
- 703.1** Tekening 1
Dit stuk is als origineel bewaard gebleven.
- 703.2** Tekening 2
Dit stuk is als origineel bewaard gebleven.

HENGELO (O)

- 704.1** Marechausseekazerne - Tekening voor de terreinafsluiting
1933
Schaal 1:1-1:100
Dit stuk is alleen als substituuat op microfiche bewaard gebleven.
1 blad
- 705.1-705.8** Ansinkweg 1: Belastinggebouw, woning van de inspecteur - Constructietekeningen
voor nieuwbouw en een revisietekening
1926-1938
Schaal 1:1-1:1250
8 bladen
- 705.1** Tekening 1
Dit stuk is alleen als substituuat op microfiche bewaard gebleven.
- 705.2** Tekening 2
Dit stuk is alleen als substituuat op microfiche bewaard gebleven.
- 705.3** Tekening 3
Dit stuk is alleen als substituuat op microfiche bewaard gebleven.
- 705.4** Tekening 4
Dit stuk is alleen als substituuat op microfiche bewaard gebleven.
- 705.5** Tekening 5
Dit stuk is alleen als substituuat op microfiche bewaard gebleven.
- 705.6** Tekening 6
Dit stuk is alleen als substituuat op microfiche bewaard gebleven.
- 705.7** Tekening 7
Dit stuk is alleen als substituuat op microfiche bewaard gebleven.
- 705.8** Tekening 8
Dit stuk is alleen als substituuat op microfiche bewaard gebleven.

- 706.1** B.F. Hofstedestraat: Magazijn van de technische dienst - Bestektekening voor de
bouw
1933
Schaal 1:100-1:1250
Dit stuk is alleen als substituuat op microfiche bewaard gebleven.
1 blad

- 707.1-707.11** Enschedesestraat / B.F. Hofstedestraat: Belastingkantoor / Telefoongebouw / Post-
en telegraafgebouw - Bestektekeningen voor de bouw van het belastingkantoor en
de telefooncentrale en de verbouw van het post- en telegraafgebouw
1931-1939
Schaal 1:10-1:1250
11 bladen

Bestektekeningen horen bij bestek nr. 1 1931. Met revisietekeningen.
Overgebleven originelen, ondernummering: 9/10/11

- 707.1** Tekening 1
Dit stuk is alleen als substituut op microfiche bewaard gebleven.
- 707.2** Tekening 2
Dit stuk is alleen als substituut op microfiche bewaard gebleven.
- 707.3** Tekening 3
Dit stuk is alleen als substituut op microfiche bewaard gebleven.
- 707.4** Tekening 4
Dit stuk is alleen als substituut op microfiche bewaard gebleven.
- 707.5** Tekening 5
Dit stuk is alleen als substituut op microfiche bewaard gebleven.
- 707.6** Tekening 6
Dit stuk is alleen als substituut op microfiche bewaard gebleven.
- 707.7** Tekening 7
Dit stuk is alleen als substituut op microfiche bewaard gebleven.
- 707.8** Tekening 8
Dit stuk is alleen als substituut op microfiche bewaard gebleven.
- 707.9** Tekening 9
Dit stuk is als origineel bewaard gebleven.
- 707.10** Tekening 10
Dit stuk is als origineel bewaard gebleven.
- 707.11** Tekening 11
Dit stuk is als origineel bewaard gebleven.

708.1-708.16

Enschedesestraat 50: Telefoongebouw, belastinggebouw - Constructietekeningen
voor de bouw

1931-1933

Schaal 1:5-1:50

16 bladen

- 708.1** Tekening 1
Dit stuk is alleen als substituut op microfiche bewaard gebleven.
- 708.2** Tekening 2
Dit stuk is alleen als substituut op microfiche bewaard gebleven.
- 708.3** Tekening 3
Dit stuk is alleen als substituut op microfiche bewaard gebleven.
- 708.4** Tekening 4
Dit stuk is alleen als substituut op microfiche bewaard gebleven.
- 708.5** Tekening 5
Dit stuk is alleen als substituut op microfiche bewaard gebleven.
- 708.6** Tekening 6
Dit stuk is alleen als substituut op microfiche bewaard gebleven.
- 708.7** Tekening 7
Dit stuk is alleen als substituut op microfiche bewaard gebleven.
- 708.8** Tekening 8
Dit stuk is alleen als substituut op microfiche bewaard gebleven.
- 708.9** Tekening 9
Dit stuk is alleen als substituut op microfiche bewaard gebleven.
- 708.10** Tekening 10
Dit stuk is alleen als substituut op microfiche bewaard gebleven.
- 708.11** Tekening 11
Dit stuk is alleen als substituut op microfiche bewaard gebleven.
- 708.12** Tekening 12
Dit stuk is alleen als substituut op microfiche bewaard gebleven.
- 708.13** Tekening 13
Dit stuk is alleen als substituut op microfiche bewaard gebleven.
- 708.14** Tekening 14
Dit stuk is alleen als substituut op microfiche bewaard gebleven.
- 708.15** Tekening 15

- 708.16** Dit stuk is alleen als substituuat op microfiche bewaard gebleven.
Tekening 16
Dit stuk is alleen als substituuat op microfiche bewaard gebleven.

'S-HERTOGENBOSCH

- 709.1** Hypotheek- en kadastrergebouw - Tekening voor de elektrische installatie
[ca. 1915] 1 blad
Schaal 1:100
Overgebleven originelen, ondernummering: 1
Dit stuk is als origineel bewaard gebleven.

710.1-710.18

- Prins Bernhardstraat 12: Districtscentrale - Bestek- en werktekeningen voor de
bouw en constructietekeningen 18 bladen
1935-1936

Schaal 1:10-1:100

Bestektekeningen horen bij bestek nr. 6 1935.

Overgebleven originelen, ondernummering: 1/2/3

- 710.1** Tekening 1
Dit stuk is als origineel bewaard gebleven.
- 710.2** Tekening 2
Dit stuk is als origineel bewaard gebleven.
- 710.3** Tekening 3
Dit stuk is als origineel bewaard gebleven.
- 710.4** Tekening 4
Dit stuk is alleen als substituuat op microfiche bewaard gebleven.
- 710.5** Tekening 5
Dit stuk is alleen als substituuat op microfiche bewaard gebleven.
- 710.6** Tekening 6
Dit stuk is alleen als substituuat op microfiche bewaard gebleven.
- 710.7** Tekening 7
Dit stuk is alleen als substituuat op microfiche bewaard gebleven.
- 710.8** Tekening 8
Dit stuk is alleen als substituuat op microfiche bewaard gebleven.
- 710.9** Tekening 9
Dit stuk is alleen als substituuat op microfiche bewaard gebleven.
- 710.10** Tekening 10
Dit stuk is alleen als substituuat op microfiche bewaard gebleven.
- 710.11** Tekening 11
Dit stuk is alleen als substituuat op microfiche bewaard gebleven.
- 710.12** Tekening 12
Dit stuk is alleen als substituuat op microfiche bewaard gebleven.
- 710.13** Tekening 13
Dit stuk is alleen als substituuat op microfiche bewaard gebleven.
- 710.14** Tekening 14
Dit stuk is alleen als substituuat op microfiche bewaard gebleven.
- 710.15** Tekening 15
Dit stuk is alleen als substituuat op microfiche bewaard gebleven.
- 710.16** Tekening 16
Dit stuk is alleen als substituuat op microfiche bewaard gebleven.
- 710.17** Tekening 17
Dit stuk is alleen als substituuat op microfiche bewaard gebleven.
- 710.18** Tekening 18
Dit stuk is alleen als substituuat op microfiche bewaard gebleven.

711.1-711.37

- Boschveldweg 2 / Parallelweg: Spoorwegpostgebouw - Bestektekeningen voor de

bouw en verbouw en revisietekeningen voor de elektra enz.

1934-1938

37 bladen

Schaal 1:10-1:200

Bestektekeningen horen bij bestekken nrs. 7 en 16 1936-1937. Met plattegrond van de terreinen.

Overgebleven originelen, ondernummering: 1/2/3/4/5/6/7

- 711.1** Tekening 1
Dit stuk is als origineel bewaard gebleven.
- 711.2** Tekening 2
Dit stuk is als origineel bewaard gebleven.
- 711.3** Tekening 3
Dit stuk is als origineel bewaard gebleven.
- 711.4** Tekening 4
Dit stuk is als origineel bewaard gebleven.
- 711.5** Tekening 5
Dit stuk is als origineel bewaard gebleven.
- 711.6** Tekening 6
Dit stuk is als origineel bewaard gebleven.
- 711.7** Tekening 7
Dit stuk is als origineel bewaard gebleven.
- 711.8** Tekening 8
Dit stuk is alleen als substituuut op microfiche bewaard gebleven.
- 711.9** Tekening 9
Dit stuk is alleen als substituuut op microfiche bewaard gebleven.
- 711.10** Tekening 10
Dit stuk is alleen als substituuut op microfiche bewaard gebleven.
- 711.11** Tekening 11
Dit stuk is alleen als substituuut op microfiche bewaard gebleven.
- 711.12** Tekening 12
Dit stuk is alleen als substituuut op microfiche bewaard gebleven.
- 711.13** Tekening 13
Dit stuk is alleen als substituuut op microfiche bewaard gebleven.
- 711.14** Tekening 14
Dit stuk is alleen als substituuut op microfiche bewaard gebleven.
- 711.15** Tekening 15
Dit stuk is alleen als substituuut op microfiche bewaard gebleven.
- 711.16** Tekening 16
Dit stuk is alleen als substituuut op microfiche bewaard gebleven.
- 711.17** Tekening 17
Dit stuk is alleen als substituuut op microfiche bewaard gebleven.
- 711.18** Tekening 18
Dit stuk is alleen als substituuut op microfiche bewaard gebleven.
- 711.19** Tekening 19
Dit stuk is alleen als substituuut op microfiche bewaard gebleven.
- 711.20** Tekening 20
Dit stuk is alleen als substituuut op microfiche bewaard gebleven.
- 711.21** Tekening 21
Dit stuk is alleen als substituuut op microfiche bewaard gebleven.
- 711.22** Tekening 22
Dit stuk is alleen als substituuut op microfiche bewaard gebleven.
- 711.23** Tekening 23
Dit stuk is alleen als substituuut op microfiche bewaard gebleven.
- 711.24** Tekening 24
Dit stuk is alleen als substituuut op microfiche bewaard gebleven.
- 711.25** Tekening 25
Dit stuk is alleen als substituuut op microfiche bewaard gebleven.
- 711.26** Tekening 26
Dit stuk is alleen als substituuut op microfiche bewaard gebleven.
- 711.27** Tekening 27
Dit stuk is alleen als substituuut op microfiche bewaard gebleven.

- 711.28** Tekening 28
Dit stuk is alleen als substituuat op microfiche bewaard gebleven.
- 711.29** Tekening 29
Dit stuk is alleen als substituuat op microfiche bewaard gebleven.
- 711.30** Tekening 30
Dit stuk is alleen als substituuat op microfiche bewaard gebleven.
- 711.31** Tekening 31
Dit stuk is alleen als substituuat op microfiche bewaard gebleven.
- 711.32** Tekening 32
Dit stuk is alleen als substituuat op microfiche bewaard gebleven.
- 711.33** Tekening 33
Dit stuk is alleen als substituuat op microfiche bewaard gebleven.
- 711.34** Tekening 34
Dit stuk is alleen als substituuat op microfiche bewaard gebleven.
- 711.35** Tekening 35
Dit stuk is alleen als substituuat op microfiche bewaard gebleven.
- 711.36** Tekening 36
Dit stuk is alleen als substituuat op microfiche bewaard gebleven.
- 711.37** Tekening 37
Dit stuk is alleen als substituuat op microfiche bewaard gebleven.

712.1-712.13

Hekellaan 4: Rijks-h.b.s. - Bestek- en werktekeningen voor de bouw en de uitbreiding, J. van Lokhorst

1903-1908

Schaal 1:20-1:200

Bestektekeningen horen bij bestek nr. 8 1903-1904.

Overgebleven originelen, ondernummering: 1/2/11

13 bladen

- 712.1** Tekening 1
Dit stuk is als origineel bewaard gebleven.
- 712.2** Tekening 2
Dit stuk is als origineel bewaard gebleven.
- 712.3** Tekening 3
Dit stuk is alleen als substituuat op microfiche bewaard gebleven.
- 712.4** Tekening 4
Dit stuk is alleen als substituuat op microfiche bewaard gebleven.
- 712.5** Tekening 5
Dit stuk is alleen als substituuat op microfiche bewaard gebleven.
- 712.6** Tekening 6
Dit stuk is alleen als substituuat op microfiche bewaard gebleven.
- 712.7** Tekening 7
Dit stuk is alleen als substituuat op microfiche bewaard gebleven.
- 712.8** Tekening 8
Dit stuk is alleen als substituuat op microfiche bewaard gebleven.
- 712.9** Tekening 9
Dit stuk is alleen als substituuat op microfiche bewaard gebleven.
- 712.10** Tekening 10
Dit stuk is alleen als substituuat op microfiche bewaard gebleven.
- 712.11** Tekening 11
Dit stuk is als origineel bewaard gebleven.
- 712.12** Tekening 12
Dit stuk is alleen als substituuat op microfiche bewaard gebleven.
- 712.13** Tekening 13
Dit stuk is alleen als substituuat op microfiche bewaard gebleven.

713.1-713.4

Koningsweg 2: Villa voor dr. G. de Gruyter - Ontwerptekeningen voor de bouw, T. Wilschut

1930

Schaal 1:100

4 bladen

- 713.1** Tekening 1
Dit stuk is alleen als substituuat op microfiche bewaard gebleven.
- 713.2** Tekening 2
Dit stuk is alleen als substituuat op microfiche bewaard gebleven.
- 713.3** Tekening 3
Dit stuk is alleen als substituuat op microfiche bewaard gebleven.
- 713.4** Tekening 4
Dit stuk is alleen als substituuat op microfiche bewaard gebleven.

- 714.1-714.4** Koningsweg 40: Herenhuizen/Ontvangstkantoor der belastingen -
Ontwerptekeningen voor de bouw, J. Hurkens & Zn. 4 bladen
1919
Schaal [ca. 1:20]-1:100
- 714.1** Tekening 1
Dit stuk is alleen als substituuat op microfiche bewaard gebleven.
- 714.2** Tekening 2
Dit stuk is alleen als substituuat op microfiche bewaard gebleven.
- 714.3** Tekening 3
Dit stuk is alleen als substituuat op microfiche bewaard gebleven.
- 714.4** Tekening 4
Dit stuk is alleen als substituuat op microfiche bewaard gebleven.

- 715.1-715.12** De Mortel: Telefoongebouw - Bestektekeningen voor de constructie 12 bladen
1935-1936
Schaal 1:100-1:1000
Horen bij bestek nr. 6 25-9-1935.
Overgebleven originelen, ondernummering: 1/3/4/5/6/7/8/9/10/11/12
- 715.1** Tekening 1
Dit stuk is als origineel bewaard gebleven.
- 715.2** Tekening 2
Dit stuk is alleen als substituuat op microfiche bewaard gebleven.
- 715.3** Tekening 3
Dit stuk is als origineel bewaard gebleven.
- 715.4** Tekening 4
Dit stuk is als origineel bewaard gebleven.
- 715.5** Tekening 5
Dit stuk is als origineel bewaard gebleven.
- 715.6** Tekening 6
Dit stuk is als origineel bewaard gebleven.
- 715.7** Tekening 7
Dit stuk is als origineel bewaard gebleven.
- 715.8** Tekening 8
Dit stuk is als origineel bewaard gebleven.
- 715.9** Tekening 9
Dit stuk is als origineel bewaard gebleven.
- 715.10** Tekening 10
Dit stuk is als origineel bewaard gebleven.
- 715.11** Tekening 11
Dit stuk is als origineel bewaard gebleven.
- 715.12** Tekening 12
Dit stuk is als origineel bewaard gebleven.

- 716.1-718.4** Spinhuiswal / St.-Jorisstraat: Justitiegebouwen
- 716.1-716.7** Huis van Bewaring - Opmetingstekeningen, S. Wijn, 1915-1923 7 bladen
Schaal 1:20-1:100
Met revisietekening van de rioleringen en plattegrond van de justitiegebouwen.

- 716.1** Tekening 1
Dit stuk is alleen als substituuat op microfiche bewaard gebleven.
- 716.2** Tekening 2
Dit stuk is alleen als substituuat op microfiche bewaard gebleven.
- 716.3** Tekening 3
Dit stuk is alleen als substituuat op microfiche bewaard gebleven.
- 716.4** Tekening 4
Dit stuk is alleen als substituuat op microfiche bewaard gebleven.
- 716.5** Tekening 5
Dit stuk is alleen als substituuat op microfiche bewaard gebleven.
- 716.6** Tekening 6
Dit stuk is alleen als substituuat op microfiche bewaard gebleven.
- 716.7** Tekening 7
Dit stuk is alleen als substituuat op microfiche bewaard gebleven.

717.1-717.8 Strafgevangenis / Huis van bewaring - Tekeningen voor de bouw en de aanbouw en revisietekeningen, S. Wijn, 1915-1923 8 bladen

Schaal 1:20-1:100

Overgebleven originelen, ondernummering: 1/2/3/6/7/8

- 717.1** Tekening 1
Dit stuk is als origineel bewaard gebleven.
- 717.2** Tekening 2
Dit stuk is als origineel bewaard gebleven.
- 717.3** Tekening 3
Dit stuk is als origineel bewaard gebleven.
- 717.4** Tekening 4
Dit stuk is alleen als substituuat op microfiche bewaard gebleven.
- 717.5** Tekening 5
Dit stuk is alleen als substituuat op microfiche bewaard gebleven.
- 717.6** Tekening 6
Dit stuk is als origineel bewaard gebleven.
- 717.7** Tekening 7
Dit stuk is als origineel bewaard gebleven.
- 717.8** Tekening 8
Dit stuk is als origineel bewaard gebleven.

718.1-718.4 Paleis van Justitie - Revisietekeningen, S. Wijn e.a., 1923-1952 4 bladen

Schaal 1:50

Overgebleven originelen, ondernummering: 3/4

- 718.1** Tekening 1
Dit stuk is alleen als substituuat op microfiche bewaard gebleven.
- 718.2** Tekening 2
Dit stuk is alleen als substituuat op microfiche bewaard gebleven.
- 718.3** Tekening 3
Dit stuk is als origineel bewaard gebleven.
- 718.4** Tekening 4
Dit stuk is als origineel bewaard gebleven.

719.1 Stationsweg: Belastinggebouw - Opmetingstekening, H. v.d. Waal 1920 1 blad
Schaal 1:100
Dit stuk is alleen als substituuat op microfiche bewaard gebleven.

720.1-720.15 Verwerstraat 41: Gouvernementsgebouw / Woning van de Commissaris van de Koningin, plantenkas in de tuin - Ontwerp- en bestektekeningen voor bouw en

verbouw, opmetingstekeningen en revisietekeningen

1908-1944

15 bladen

Schaal 1:20-1:1250

Overgebleven originelen, ondernummering: 1/2/3/4/5/8/9/10

- 720.1** Tekening 1
Dit stuk is als origineel bewaard gebleven.
- 720.2** Tekening 2
Dit stuk is als origineel bewaard gebleven.
- 720.3** Tekening 3
Dit stuk is als origineel bewaard gebleven.
- 720.4** Tekening 4
Dit stuk is als origineel bewaard gebleven.
- 720.5** Tekening 5
Dit stuk is als origineel bewaard gebleven.
- 720.6** Tekening 6
Dit stuk is alleen als substituuat op microfiche bewaard gebleven.
- 720.7** Tekening 7
Dit stuk is alleen als substituuat op microfiche bewaard gebleven.
- 720.8** Tekening 8
Dit stuk is als origineel bewaard gebleven.
- 720.9** Tekening 9
Dit stuk is als origineel bewaard gebleven.
- 720.10** Tekening 10
Dit stuk is als origineel bewaard gebleven.
- 720.11** Tekening 11
Dit stuk is alleen als substituuat op microfiche bewaard gebleven.
- 720.12** Tekening 12
Dit stuk is alleen als substituuat op microfiche bewaard gebleven.
- 720.13** Tekening 13
Dit stuk is alleen als substituuat op microfiche bewaard gebleven.
- 720.14** Tekening 14
Dit stuk is alleen als substituuat op microfiche bewaard gebleven.
- 720.15** Tekening 15
Dit stuk is alleen als substituuat op microfiche bewaard gebleven.

721.1-721.17

Verwerstraat / Waterstraat 16: Gouvernementsgebouw / Archiefgebouw /
Rijkswaterstaat - Bestek-, detail- en werktekeningen voor de bouw en de
uitbreiding, tekeningen voor de aanleg van verwarming, tekeningen voor het
onderhoud aan de Diezemuur en revisietekeningen

1908-1931

17 bladen

Schaal 1:10-1:200

Bestektekeningen horen bij bestek nr. 4 21-5-1908.

Zie ook bestekkenverzameling inv.nr. 1773.

Overgebleven originelen, ondernummering: 17

- 721.1** Tekening 1
Dit stuk is alleen als substituuat op microfiche bewaard gebleven.
- 721.2** Tekening 2
Dit stuk is alleen als substituuat op microfiche bewaard gebleven.
- 721.3** Tekening 3
Dit stuk is alleen als substituuat op microfiche bewaard gebleven.
- 721.4** Tekening 4
Dit stuk is alleen als substituuat op microfiche bewaard gebleven.
- 721.5** Tekening 5
Dit stuk is alleen als substituuat op microfiche bewaard gebleven.
- 721.6** Tekening 6
Dit stuk is alleen als substituuat op microfiche bewaard gebleven.
- 721.7** Tekening 7
Dit stuk is alleen als substituuat op microfiche bewaard gebleven.

- 721.8** Tekening 8
Dit stuk is alleen als substituuat op microfiche bewaard gebleven.
- 721.9** Tekening 9
Dit stuk is alleen als substituuat op microfiche bewaard gebleven.
- 721.10** Tekening 10
Dit stuk is alleen als substituuat op microfiche bewaard gebleven.
- 721.11** Tekening 11
Dit stuk is alleen als substituuat op microfiche bewaard gebleven.
- 721.12** Tekening 12
Dit stuk is alleen als substituuat op microfiche bewaard gebleven.
- 721.13** Tekening 13
Dit stuk is alleen als substituuat op microfiche bewaard gebleven.
- 721.14** Tekening 14
Dit stuk is alleen als substituuat op microfiche bewaard gebleven.
- 721.15** Tekening 15
Dit stuk is alleen als substituuat op microfiche bewaard gebleven.
- 721.16** Tekening 16
Dit stuk is alleen als substituuat op microfiche bewaard gebleven.
- 721.17** Tekening 17
Dit stuk is als origineel bewaard gebleven.

- 722.1-722.9** Waterstraat 20: Rijksarchief / Archieven van justitie - Opmetingstekeningen, tekeningen voor de uitbreiding en ontwerptekeningen voor de archiefstellingen, de boekenlift en de bekapping, J. van Lokhorst e.a.
[ca. 1885]-1932 9 bladen

Schaal 1:10-1:100

Uitbreidingsplannen niet aldus uitgevoerd.

Zie ook fotoverzameling inv.nr. 1660.

Overgebleven originelen, ondernummering: 1/6

- 722.1** Tekening 1
Dit stuk is als origineel bewaard gebleven.
- 722.2** Tekening 2
Dit stuk is alleen als substituuat op microfiche bewaard gebleven.
- 722.3** Tekening 3
Dit stuk is alleen als substituuat op microfiche bewaard gebleven.
- 722.4** Tekening 4
Dit stuk is alleen als substituuat op microfiche bewaard gebleven.
- 722.5** Tekening 5
Dit stuk is alleen als substituuat op microfiche bewaard gebleven.
- 722.6** Tekening 6
Dit stuk is als origineel bewaard gebleven.
- 722.7** Tekening 7
Dit stuk is alleen als substituuat op microfiche bewaard gebleven.
- 722.8** Tekening 8
Dit stuk is alleen als substituuat op microfiche bewaard gebleven.
- 722.9** Tekening 9
Dit stuk is alleen als substituuat op microfiche bewaard gebleven.

- 723.1-723.2** Wolvenhoek 7: Rijkskantorengedouw / Rijkswaterstaat - Ontwerptekeningen voor de bouw
1930 2 bladen
Schaal 1:100

- 723.1** Tekening 1
Dit stuk is alleen als substituuat op microfiche bewaard gebleven.
- 723.2** Tekening 2
Dit stuk is alleen als substituuat op microfiche bewaard gebleven.

HEURNE, ZIE AALTEN**HEUSDEN**

- 724.1** Botermarkt 2: Post- en telegraafgebouw - Revisietekening
1929 1 blad
Schaal 1:100-1:1250
Overgebleven originelen, ondernummering: 1
Dit stuk is als origineel bewaard gebleven.

HILLEGOM

- 725.1-725.31** Hoofdstraat 36-38: Post- en telegraafgebouw - Bestek- en werktekeningen voor de bouw, de verbouw, constructietekeningen en revisietekeningen
1911-1966 31 bladen
Schaal 1:20-1:1250
Bestektekeningen horen bij de bestekken nr. 17 2-5-1911 en nr. 22 25-6-1932. Revisietekeningen bijgewerkt tot 1966. Met uittreksel uit het kadastrale plan.
Overgebleven originelen, ondernummering: 5/10/23/24
- 725.1** Tekening 1
Dit stuk is alleen als substituuat op microfiche bewaard gebleven.
 - 725.2** Tekening 2
Dit stuk is alleen als substituuat op microfiche bewaard gebleven.
 - 725.3** Tekening 3
Dit stuk is alleen als substituuat op microfiche bewaard gebleven.
 - 725.4** Tekening 4
Dit stuk is alleen als substituuat op microfiche bewaard gebleven.
 - 725.5** Tekening 5
Dit stuk is als origineel bewaard gebleven.
 - 725.6** Tekening 6
Dit stuk is alleen als substituuat op microfiche bewaard gebleven.
 - 725.7** Tekening 7
Dit stuk is alleen als substituuat op microfiche bewaard gebleven.
 - 725.8** Tekening 8
Dit stuk is alleen als substituuat op microfiche bewaard gebleven.
 - 725.9** Tekening 9
Dit stuk is alleen als substituuat op microfiche bewaard gebleven.
 - 725.10** Tekening 10
Dit stuk is als origineel bewaard gebleven.
 - 725.11** Tekening 11
Dit stuk is alleen als substituuat op microfiche bewaard gebleven.
 - 725.12** Tekening 12
Dit stuk is alleen als substituuat op microfiche bewaard gebleven.
 - 725.13** Tekening 13
Dit stuk is alleen als substituuat op microfiche bewaard gebleven.
 - 725.14** Tekening 14
Dit stuk is alleen als substituuat op microfiche bewaard gebleven.
 - 725.15** Tekening 15
Dit stuk is alleen als substituuat op microfiche bewaard gebleven.
 - 725.16** Tekening 16
Dit stuk is alleen als substituuat op microfiche bewaard gebleven.
 - 725.17** Tekening 17
Dit stuk is alleen als substituuat op microfiche bewaard gebleven.
 - 725.18** Tekening 18
Dit stuk is alleen als substituuat op microfiche bewaard gebleven.
 - 725.19** Tekening 19

- 725.20** Dit stuk is alleen als substituut op microfiche bewaard gebleven.
Tekening 20
- 725.21** Dit stuk is alleen als substituut op microfiche bewaard gebleven.
Tekening 21
- 725.22** Dit stuk is alleen als substituut op microfiche bewaard gebleven.
Tekening 22
- 725.23** Dit stuk is alleen als substituut op microfiche bewaard gebleven.
Tekening 23
- 725.24** Dit stuk is als origineel bewaard gebleven.
Tekening 24
- 725.25** Dit stuk is als origineel bewaard gebleven.
Tekening 25
- 725.26** Dit stuk is alleen als substituut op microfiche bewaard gebleven.
Tekening 26
- 725.27** Dit stuk is alleen als substituut op microfiche bewaard gebleven.
Tekening 27
- 725.28** Dit stuk is alleen als substituut op microfiche bewaard gebleven.
Tekening 28
- 725.29** Dit stuk is alleen als substituut op microfiche bewaard gebleven.
Tekening 29
- 725.30** Dit stuk is alleen als substituut op microfiche bewaard gebleven.
Tekening 30
- 725.31** Dit stuk is alleen als substituut op microfiche bewaard gebleven.
Tekening 31

HILVERSUM

- 726.1** P.T.T.-gebouw - (Bestek-)tekening voor nieuwbouw [ca. 1940] 1 blad
Schaal [ca. 1:100]
Overgebleven originelen, ondernummering: 1
Dit stuk is als origineel bewaard gebleven.
- 727.1-727.2** Kerkbrink: Postgebouw - (Bestek-) tekeningen voor de bouw en verbouw en revisietekeningen 2 bladen
1904-1928
Schaal 1:100-1:2500
Overgebleven originelen, ondernummering: 1
- 727.1** Tekening 1
Dit stuk is als origineel bewaard gebleven.
- 727.2** Tekening 2
Dit stuk is alleen als substituut op microfiche bewaard gebleven.
- 728.1-728.4** Kerkstraat: Telefoon- en telegraafgebouw - Tekening voor de bouw en revisietekeningen 4 bladen
[ca. 1905]-1929
Schaal 1:10-1:100
Revisietekening bijgewerkt tot 1929.
Overgebleven originelen, ondernummering: 2/3/4
- 728.1** Tekening 1
Dit stuk is alleen als substituut op microfiche bewaard gebleven.
- 728.2** Tekening 2
Dit stuk is als origineel bewaard gebleven.
- 728.3** Tekening 3
Dit stuk is als origineel bewaard gebleven.
- 728.4** Tekening 4
Dit stuk is als origineel bewaard gebleven.

- 729.1-729.2** Kerkstraat 82-84: Kantongerecht - Opmetingstekeningen, W.C. Metzelaar
1912 2 bladen
Schaal 1:100
Overgebleven originelen, ondernummering: 1/2
- 729.1** Tekening 1
Dit stuk is als origineel bewaard gebleven.
- 729.2** Tekening 2
Dit stuk is als origineel bewaard gebleven.
- 730.1** Vondellaan: Kantoor en woning voor de ontvanger der registratie en domeinen -
Tekening voor verbouw 1 blad
[ca. 1910]
Schaal 1:100
Dit stuk is alleen als substituuat op microfiche bewaard gebleven.
- 731.1-731.5** Vondellaan 9: Belastinggebouw - Tekeningen voor de bouw en revisietekeningen
5 bladen
[ca. 1930-ca. 1935]
Schaal 1:1-1:1000
Overgebleven originelen, ondernummering: 1
- 731.1** Tekening 1
Dit stuk is als origineel bewaard gebleven.
- 731.2** Tekening 2
Dit stuk is alleen als substituuat op microfiche bewaard gebleven.
- 731.3** Tekening 3
Dit stuk is alleen als substituuat op microfiche bewaard gebleven.
- 731.4** Tekening 4
Dit stuk is alleen als substituuat op microfiche bewaard gebleven.
- 731.5** Tekening 5
Dit stuk is alleen als substituuat op microfiche bewaard gebleven.
- HOEK VAN HOLLAND**
- 732.1** Prins Hendrikstraat 187: Post- en telegraafgebouw - Revisietekening
1 blad
1929
Schaal 1:100-1:1000
Overgebleven originelen, ondernummering: 1
Dit stuk is als origineel bewaard gebleven.
- 733.1-733.4** Rietdijkstraat 128: Stallencomplex - Bestektekeningen voor de bouw en
revisietekeningen 4 bladen
[ca. 1910]-1912
Schaal 1:50-1:1000
Bestektekeningen horen bij bestekken nr. 1186 en nr. 656.
Betreft kopieën van tekeningen uit het archief van de H.IJ.S.M.
- 733.1** Tekening 1
Dit stuk is alleen als substituuat op microfiche bewaard gebleven.
- 733.2** Tekening 2
Dit stuk is alleen als substituuat op microfiche bewaard gebleven.
- 733.3** Tekening 3
Dit stuk is alleen als substituuat op microfiche bewaard gebleven.
- 733.4** Tekening 4
Dit stuk is alleen als substituuat op microfiche bewaard gebleven.
- 734.1-734.8** Rietdijkstraat 132-134: Belastinggebouw / Woningen - Bestektekeningen en
tekeningen voor verbouw en uitbreiding 8 bladen
1898-1921
Schaal 1:20-1:1000
Bestektekeningen horen bij bestekken d.d. 31-5-1898 en 11-11-1921.
Overgebleven originelen, ondernummering: 1/3/5/7

- 734.1** Tekening 1
Dit stuk is als origineel bewaard gebleven.
- 734.2** Tekening 2
Dit stuk is alleen als substituuat op microfiche bewaard gebleven.
- 734.3** Tekening 3
Dit stuk is als origineel bewaard gebleven.
- 734.4** Tekening 4
Dit stuk is alleen als substituuat op microfiche bewaard gebleven.
- 734.5** Tekening 5
Dit stuk is als origineel bewaard gebleven.
- 734.6** Tekening 6
Dit stuk is alleen als substituuat op microfiche bewaard gebleven.
- 734.7** Tekening 7
Dit stuk is als origineel bewaard gebleven.
- 734.8** Tekening 8
Dit stuk is alleen als substituuat op microfiche bewaard gebleven.

735.1-735.18

Seinpad 29, 31-35: Lichtwachterswoningen - Revisietekeningen

1921-1924

Schaal 1:1-1:200

Gesigineerd C. Jelsma, bouwkundige Dienst van het Loodswezen.

Overgebleven originelen, ondernummering: 15

18 bladen

- 735.1** Tekening 1
Dit stuk is alleen als substituuat op microfiche bewaard gebleven.
- 735.2** Tekening 2
Dit stuk is alleen als substituuat op microfiche bewaard gebleven.
- 735.3** Tekening 3
Dit stuk is alleen als substituuat op microfiche bewaard gebleven.
- 735.4** Tekening 4
Dit stuk is alleen als substituuat op microfiche bewaard gebleven.
- 735.5** Tekening 5
Dit stuk is alleen als substituuat op microfiche bewaard gebleven.
- 735.6** Tekening 6
Dit stuk is alleen als substituuat op microfiche bewaard gebleven.
- 735.7** Tekening 7
Dit stuk is alleen als substituuat op microfiche bewaard gebleven.
- 735.8** Tekening 8
Dit stuk is alleen als substituuat op microfiche bewaard gebleven.
- 735.9** Tekening 9
Dit stuk is alleen als substituuat op microfiche bewaard gebleven.
- 735.10** Tekening 10
Dit stuk is alleen als substituuat op microfiche bewaard gebleven.
- 735.11** Tekening 11
Dit stuk is alleen als substituuat op microfiche bewaard gebleven.
- 735.12** Tekening 12
Dit stuk is alleen als substituuat op microfiche bewaard gebleven.
- 735.13** Tekening 13
Dit stuk is alleen als substituuat op microfiche bewaard gebleven.
- 735.14** Tekening 14
Dit stuk is alleen als substituuat op microfiche bewaard gebleven.
- 735.15** Tekening 15
Dit stuk is als origineel bewaard gebleven.
- 735.16** Tekening 16
Dit stuk is alleen als substituuat op microfiche bewaard gebleven.
- 735.17** Tekening 17
Dit stuk is alleen als substituuat op microfiche bewaard gebleven.
- 735.18** Tekening 18
Dit stuk is alleen als substituuat op microfiche bewaard gebleven.

HOENDERLOO, ZIE APELDOORN**HOLWERD, ZIE DONGERADEEL****HOOFDDORP, ZIE HAARLEMMERMEER****HOOGVEEEN**

- 736.1-736.2** Brinkstraat 30: Kantongerecht - Tekening voor de bouw, W.C. Metzelaar
1900 2 bladen
Schaal 1:100
Zie ook bestekkenverzameling inv.nr. 1775.
Overgebleven originelen, ondernummering: 1/2
- 736.1** Tekening 1
Dit stuk is als origineel bewaard gebleven.
- 736.2** Tekening 2
Dit stuk is als origineel bewaard gebleven.

- 737.1-737.4** Pesserstraat 21-27: Rijkspolitiekazerne - Bestek- en werktekeningen voor de bouw
1933-1940 4 bladen
Schaal 1:100-1:1000
Horen bij bestek en overeenkomst nr. 217 1933, van het 2de genie commandement; E.a.l., Groningen.
Overgebleven originelen, ondernummering: 1
- 737.1** Tekening 1
Dit stuk is als origineel bewaard gebleven.
- 737.2** Tekening 2
Dit stuk is alleen als substituuat op microfiche bewaard gebleven.
- 737.3** Tekening 3
Dit stuk is alleen als substituuat op microfiche bewaard gebleven.
- 737.4** Tekening 4
Dit stuk is alleen als substituuat op microfiche bewaard gebleven.

HOOGZAND-SAPPEMEER

- 738.1-738.2** [Kerkstraat, Hoogezand]: Post- en telegraafgebouw - Revisietekeningen
1916 2 bladen
Schaal 1:50
Zie ook fotoverzameling inv.nr. 1661. Zie ook bestekkenverzameling inv.nr. 1778.
Overgebleven originelen, ondernummering: 1/2
- 738.1** Tekening 1
Dit stuk is als origineel bewaard gebleven.
- 738.2** Tekening 2
Dit stuk is als origineel bewaard gebleven.

- 739.1-739.12** Sappemeer: Rijks-h.b.s. - Ontwerptekeningen voor de bouw en tekeningen voor de
uitbreiding
1877-[ca. 1920] 12 bladen
Schaal 1:50-1:1000
Exhibitum 29-10-1877 nr. 115 afd. VI [Kunsten en Wetenschappen]. Met uittreksels uit het kadastrale
register.
Zie ook bestekkenverzameling inv.nr. 1807.
Overgebleven originelen, ondernummering: 1/2/3/11/12
- 739.1** Tekening 1
Dit stuk is als origineel bewaard gebleven.
- 739.2** Tekening 2
Dit stuk is als origineel bewaard gebleven.

- 739.3** Tekening 3
Dit stuk is als origineel bewaard gebleven.
- 739.4** Tekening 4
Dit stuk is alleen als substituuat op microfiche bewaard gebleven.
- 739.5** Tekening 5
Dit stuk is alleen als substituuat op microfiche bewaard gebleven.
- 739.6** Tekening 6
Dit stuk is alleen als substituuat op microfiche bewaard gebleven.
- 739.7** Tekening 7
Dit stuk is alleen als substituuat op microfiche bewaard gebleven.
- 739.8** Tekening 8
Dit stuk is alleen als substituuat op microfiche bewaard gebleven.
- 739.9** Tekening 9
Dit stuk is alleen als substituuat op microfiche bewaard gebleven.
- 739.10** Tekening 10
Dit stuk is alleen als substituuat op microfiche bewaard gebleven.
- 739.11** Tekening 11
Dit stuk is als origineel bewaard gebleven.
- 739.12** Tekening 12
Dit stuk is als origineel bewaard gebleven.

- 740.1-740.3** [Noorderstraat 302], Sappemeer: Post- en telegraafgebouw - Revisietekening en tekeningen voor de aanleg van waterleiding
1930-1934
Schaal 1:100-1:1000
Betreft bijgewerkte bestektekening van ca. 1905.
Zie ook bestekkenverzameling inv.nr. 1806. 3 bladen
- 740.1** Tekening 1
Dit stuk is alleen als substituuat op microfiche bewaard gebleven.
- 740.2** Tekening 2
Dit stuk is alleen als substituuat op microfiche bewaard gebleven.
- 740.3** Tekening 3
Dit stuk is alleen als substituuat op microfiche bewaard gebleven.

HOOGLAND, ZIE AMERSFOORT

HOORN

- 741.1** Breed: Rijkszuivelconsulentschap - Opmetingstekening
[ca. 1930] 1 blad
Schaal 1:100-1:1250
Dit stuk is alleen als substituuat op microfiche bewaard gebleven.
- 742.1** Doelenkade: Herenhuis / Woning directeur Rijks-h.b.s. - Ontwerptekening voor de inrichting
[ca. 1925] 1 blad
Schaal 1:100-1:1000
Dit stuk is alleen als substituuat op microfiche bewaard gebleven.
- 743.1** Grote Oost - Uittreksel uit het kadastrale plan
1895 1 blad
Schaal 1:1250
Dit stuk is alleen als substituuat op microfiche bewaard gebleven.
- 744.1-744.2** Grote Oost 24 - Opmetingstekeningen
1943-1944 2 bladen
Schaal 1:50-1:100
- 744.1** Tekening 1

- 744.2** Dit stuk is alleen als substituut op microfiche bewaard gebleven.
Tekening 2
Dit stuk is alleen als substituut op microfiche bewaard gebleven.
- 745.1-745.2** Grote Oost 26: Hypotheek- en kadasterkantoor - Tekeningen voor de elektrische installatie
1936-1939
Schaal 1:100
2 bladen
- 745.1** Tekening 1
Dit stuk is alleen als substituut op microfiche bewaard gebleven.
- 745.2** Tekening 2
Dit stuk is alleen als substituut op microfiche bewaard gebleven.
- 746.1-746.3** Grote Oost 28-30: Post- en telegraafgebouw - Bestektekeningen voor de bouw en revisietekening
[ca. 1875]-1936
Schaal 1:100
3 bladen
Revisietekening bijgewerkt tot 1936.
Overgebleven originelen, ondernummering: 1/2
- 746.1** Tekening 1
Dit stuk is als origineel bewaard gebleven.
- 746.2** Tekening 2
Dit stuk is als origineel bewaard gebleven.
- 746.3** Tekening 3
Dit stuk is alleen als substituut op microfiche bewaard gebleven.
- 747.1** Grote Oost 41: Belastinggebouw - Ontwerptekening voor de verbouw, J. [...] Faber (gemeente-architect)
1917
Schaal 1:50
1 blad
Dit stuk is alleen als substituut op microfiche bewaard gebleven.
- 748.1-748.9** Grote Oost 51: Waterstaat - Ontwerptekeningen voor uitbreiding en verbouw
1934-1940
Schaal 1:20-1:1250
9 bladen
Hoort bij beschikking van B&W van Hoorn d.d. 12 april 1937 nr. 423.
- 748.1** Tekening 1
Dit stuk is alleen als substituut op microfiche bewaard gebleven.
- 748.2** Tekening 2
Dit stuk is alleen als substituut op microfiche bewaard gebleven.
- 748.3** Tekening 3
Dit stuk is alleen als substituut op microfiche bewaard gebleven.
- 748.4** Tekening 4
Dit stuk is alleen als substituut op microfiche bewaard gebleven.
- 748.5** Tekening 5
Dit stuk is alleen als substituut op microfiche bewaard gebleven.
- 748.6** Tekening 6
Dit stuk is alleen als substituut op microfiche bewaard gebleven.
- 748.7** Tekening 7
Dit stuk is alleen als substituut op microfiche bewaard gebleven.
- 748.8** Tekening 8
Dit stuk is alleen als substituut op microfiche bewaard gebleven.
- 748.9** Tekening 9
Dit stuk is alleen als substituut op microfiche bewaard gebleven.
- 749.1-749.2** Grote Oost 53: Kantongerecht / Belastinginspectiegebouw - Opmetingstekeningen van het kantongerecht
[ca. 1910]
Schaal 1:100
2 bladen

Zie ook fotoverzameling inv.nr. 1662.

749.1 Tekening 1
Dit stuk is alleen als substituuat op microfiche bewaard gebleven.

749.2 Tekening 2
Dit stuk is alleen als substituuat op microfiche bewaard gebleven.

750.1 Grote Oost 55 - Opmetingstekening
[ca. 1940] 1 blad
Schaal 1:100
Dit stuk is alleen als substituuat op microfiche bewaard gebleven.

751.1-751.34 Hoofd 1 / Oostereiland: Rijkswerkinrichting - Tekeningen voor de bouw en
revisietekeningen, W.C. Metzelaar, S. Wijn e.a. 34 bladen
[ca. 1875-ca. 1925]
Schaal 1:1-1:200

Overgebleven originelen, ondernummering: 2/3/4/6/7/8/9

751.1 Tekening 1
Dit stuk is alleen als substituuat op microfiche bewaard gebleven.

751.2 Tekening 2
Dit stuk is als origineel bewaard gebleven.

751.3 Tekening 3
Dit stuk is als origineel bewaard gebleven.

751.4 Tekening 4
Dit stuk is als origineel bewaard gebleven.

751.5 Tekening 5
Dit stuk is alleen als substituuat op microfiche bewaard gebleven.

751.6 Tekening 6
Dit stuk is als origineel bewaard gebleven.

751.7 Tekening 7
Dit stuk is als origineel bewaard gebleven.

751.8 Tekening 8
Dit stuk is als origineel bewaard gebleven.

751.9 Tekening 9
Dit stuk is als origineel bewaard gebleven.

751.10 Tekening 10
Dit stuk is alleen als substituuat op microfiche bewaard gebleven.

751.11 Tekening 11
Dit stuk is alleen als substituuat op microfiche bewaard gebleven.

751.12 Tekening 12
Dit stuk is alleen als substituuat op microfiche bewaard gebleven.

751.13 Tekening 13
Dit stuk is alleen als substituuat op microfiche bewaard gebleven.

751.14 Tekening 14
Dit stuk is alleen als substituuat op microfiche bewaard gebleven.

751.15 Tekening 15
Dit stuk is alleen als substituuat op microfiche bewaard gebleven.

751.16 Tekening 16
Dit stuk is alleen als substituuat op microfiche bewaard gebleven.

751.17 Tekening 17
Dit stuk is alleen als substituuat op microfiche bewaard gebleven.

751.18 Tekening 18
Dit stuk is alleen als substituuat op microfiche bewaard gebleven.

751.19 Tekening 19
Dit stuk is alleen als substituuat op microfiche bewaard gebleven.

751.20 Tekening 20
Dit stuk is alleen als substituuat op microfiche bewaard gebleven.

751.21 Tekening 21
Dit stuk is alleen als substituuat op microfiche bewaard gebleven.

- 751.22** Tekening 22
Dit stuk is alleen als substituut op microfiche bewaard gebleven.
- 751.23** Tekening 23
Dit stuk is alleen als substituut op microfiche bewaard gebleven.
- 751.24** Tekening 24
Dit stuk is alleen als substituut op microfiche bewaard gebleven.
- 751.25** Tekening 25
Dit stuk is alleen als substituut op microfiche bewaard gebleven.
- 751.26** Tekening 26
Dit stuk is alleen als substituut op microfiche bewaard gebleven.
- 751.27** Tekening 27
Dit stuk is alleen als substituut op microfiche bewaard gebleven.
- 751.28** Tekening 28
Dit stuk is alleen als substituut op microfiche bewaard gebleven.
- 751.29** Tekening 29
Dit stuk is alleen als substituut op microfiche bewaard gebleven.
- 751.30** Tekening 30
Dit stuk is alleen als substituut op microfiche bewaard gebleven.
- 751.31** Tekening 31
Dit stuk is alleen als substituut op microfiche bewaard gebleven.
- 751.32** Tekening 32
Dit stuk is alleen als substituut op microfiche bewaard gebleven.
- 751.33** Tekening 33
Dit stuk is alleen als substituut op microfiche bewaard gebleven.
- 751.34** Tekening 34
Dit stuk is alleen als substituut op microfiche bewaard gebleven.

752.1-752.28

Joh. Messchaertstraat 1-5 / Bontekoestraat: Rijks-h.b.s. - Bestektekeningen voor de bouw en tekeningen voor de uitbreiding

1908-1919

28 bladen

Schaal 1:1-1:200

Bestektekeningen horen bij bestek nr. 33 13-11-1908.

Overgebleven originelen, ondernummering: 21/22/23/24/25/27/28

- 752.1** Tekening 1
Dit stuk is alleen als substituut op microfiche bewaard gebleven.
- 752.2** Tekening 2
Dit stuk is alleen als substituut op microfiche bewaard gebleven.
- 752.3** Tekening 3
Dit stuk is alleen als substituut op microfiche bewaard gebleven.
- 752.4** Tekening 4
Dit stuk is alleen als substituut op microfiche bewaard gebleven.
- 752.5** Tekening 5
Dit stuk is alleen als substituut op microfiche bewaard gebleven.
- 752.6** Tekening 6
Dit stuk is alleen als substituut op microfiche bewaard gebleven.
- 752.7** Tekening 7
Dit stuk is alleen als substituut op microfiche bewaard gebleven.
- 752.8** Tekening 8
Dit stuk is alleen als substituut op microfiche bewaard gebleven.
- 752.9** Tekening 9
Dit stuk is alleen als substituut op microfiche bewaard gebleven.
- 752.10** Tekening 10
Dit stuk is alleen als substituut op microfiche bewaard gebleven.
- 752.11** Tekening 11
Dit stuk is alleen als substituut op microfiche bewaard gebleven.
- 752.12** Tekening 12
Dit stuk is alleen als substituut op microfiche bewaard gebleven.
- 752.13** Tekening 13

- Dit stuk is alleen als substituut op microfiche bewaard gebleven.
- 752.14** Tekening 14
Dit stuk is alleen als substituut op microfiche bewaard gebleven.
- 752.15** Tekening 15
Dit stuk is alleen als substituut op microfiche bewaard gebleven.
- 752.16** Tekening 16
Dit stuk is alleen als substituut op microfiche bewaard gebleven.
- 752.17** Tekening 17
Dit stuk is alleen als substituut op microfiche bewaard gebleven.
- 752.18** Tekening 18
Dit stuk is alleen als substituut op microfiche bewaard gebleven.
- 752.19** Tekening 19
Dit stuk is alleen als substituut op microfiche bewaard gebleven.
- 752.20** Tekening 20
Dit stuk is alleen als substituut op microfiche bewaard gebleven.
- 752.21** Tekening 21
Dit stuk is als origineel bewaard gebleven.
- 752.22** Tekening 22
Dit stuk is als origineel bewaard gebleven.
- 752.23** Tekening 23
Dit stuk is als origineel bewaard gebleven.
- 752.24** Tekening 24
Dit stuk is als origineel bewaard gebleven.
- 752.25** Tekening 25
Dit stuk is als origineel bewaard gebleven.
- 752.26** Tekening 26
Dit stuk is alleen als substituut op microfiche bewaard gebleven.
- 752.27** Tekening 27
Dit stuk is als origineel bewaard gebleven.
- 752.28** Tekening 28
Dit stuk is als origineel bewaard gebleven.

753.1-753.28

Keern 33-33a: Rijkslandbouwproefstation / Zuivelboerderij / Woningen / Belastinggebouw - Bestektekeningen voor de bouw, tekeningen voor verbouw en opmetingstekeningen

1899-[ca. 1930]

28 bladen

Schaal 1:1-1:2500

Horen bij bestek nr. 2 1899/1900.

Overgebleven originelen, ondernummering: 3/4/13/14/15/16/17/27/28

- 753.1** Tekening 1
Dit stuk is alleen als substituut op microfiche bewaard gebleven.
- 753.2** Tekening 2
Dit stuk is alleen als substituut op microfiche bewaard gebleven.
- 753.3** Tekening 3
Dit stuk is als origineel bewaard gebleven.
- 753.4** Tekening 4
Dit stuk is als origineel bewaard gebleven.
- 753.5** Tekening 5
Dit stuk is alleen als substituut op microfiche bewaard gebleven.
- 753.6** Tekening 6
Dit stuk is alleen als substituut op microfiche bewaard gebleven.
- 753.7** Tekening 7
Dit stuk is alleen als substituut op microfiche bewaard gebleven.
- 753.8** Tekening 8
Dit stuk is alleen als substituut op microfiche bewaard gebleven.
- 753.9** Tekening 9
Dit stuk is alleen als substituut op microfiche bewaard gebleven.
- 753.10** Tekening 10

- 753.11** Dit stuk is alleen als substituut op microfiche bewaard gebleven.
Tekening 11
- 753.12** Dit stuk is alleen als substituut op microfiche bewaard gebleven.
Tekening 12
- 753.13** Dit stuk is alleen als substituut op microfiche bewaard gebleven.
Tekening 13
- 753.14** Dit stuk is als origineel bewaard gebleven.
Tekening 14
- 753.15** Dit stuk is als origineel bewaard gebleven.
Tekening 15
- 753.16** Dit stuk is als origineel bewaard gebleven.
Tekening 16
- 753.17** Dit stuk is als origineel bewaard gebleven.
Tekening 17
- 753.18** Dit stuk is als origineel bewaard gebleven.
Tekening 18
- 753.19** Dit stuk is alleen als substituut op microfiche bewaard gebleven.
Tekening 19
- 753.20** Dit stuk is alleen als substituut op microfiche bewaard gebleven.
Tekening 20
- 753.21** Dit stuk is alleen als substituut op microfiche bewaard gebleven.
Tekening 21
- 753.22** Dit stuk is alleen als substituut op microfiche bewaard gebleven.
Tekening 22
- 753.23** Dit stuk is alleen als substituut op microfiche bewaard gebleven.
Tekening 23
- 753.24** Dit stuk is alleen als substituut op microfiche bewaard gebleven.
Tekening 24
- 753.25** Dit stuk is alleen als substituut op microfiche bewaard gebleven.
Tekening 25
- 753.26** Dit stuk is alleen als substituut op microfiche bewaard gebleven.
Tekening 26
- 753.27** Dit stuk is alleen als substituut op microfiche bewaard gebleven.
Tekening 27
- 753.28** Dit stuk is als origineel bewaard gebleven.
Tekening 28
- Dit stuk is als origineel bewaard gebleven.

- 754.1-754.3** Keern 111: Arbeiderswoningen - Tekeningen voor de bouw
1929
Schaal 1:20-1:1000
Hooft bij beschikking van B&W van Hoorn d.d. 22-7-1929 nr. 88/b. 3 bladen
- 754.1** Tekening 1
Dit stuk is alleen als substituut op microfiche bewaard gebleven.
- 754.2** Tekening 2
Dit stuk is alleen als substituut op microfiche bewaard gebleven.
- 754.3** Tekening 3
Dit stuk is alleen als substituut op microfiche bewaard gebleven.
- 755.1** Muntstraat 6 - Tekening voor de aanleg van leidingen
[ca. 1925] 1 blad
Schaal 1:100-1:1250
Dit stuk is alleen als substituut op microfiche bewaard gebleven.
- 756.1-756.53** Noorderstraat 5: Telefoongebouw - Ontwerp-, bestek- en werktekeningen voor de
bouw en revisietekeningen van de verwarming
1939-1940 53 bladen
Schaal 1:1-1:5000

Bestektekeningen horen bij bestek nr. 47 1939.
Overgebleven originelen, ondernummering: 1/43/53

- 756.1** Tekening 1
Dit stuk is als origineel bewaard gebleven.
- 756.2** Tekening 2
Dit stuk is alleen als substituut op microfiche bewaard gebleven.
- 756.3** Tekening 3
Dit stuk is alleen als substituut op microfiche bewaard gebleven.
- 756.4** Tekening 4
Dit stuk is alleen als substituut op microfiche bewaard gebleven.
- 756.5** Tekening 5
Dit stuk is alleen als substituut op microfiche bewaard gebleven.
- 756.6** Tekening 6
Dit stuk is alleen als substituut op microfiche bewaard gebleven.
- 756.7** Tekening 7
Dit stuk is alleen als substituut op microfiche bewaard gebleven.
- 756.8** Tekening 8
Dit stuk is alleen als substituut op microfiche bewaard gebleven.
- 756.9** Tekening 9
Dit stuk is alleen als substituut op microfiche bewaard gebleven.
- 756.10** Tekening 10
Dit stuk is alleen als substituut op microfiche bewaard gebleven.
- 756.11** Tekening 11
Dit stuk is alleen als substituut op microfiche bewaard gebleven.
- 756.12** Tekening 12
Dit stuk is alleen als substituut op microfiche bewaard gebleven.
- 756.13** Tekening 13
Dit stuk is alleen als substituut op microfiche bewaard gebleven.
- 756.14** Tekening 14
Dit stuk is alleen als substituut op microfiche bewaard gebleven.
- 756.15** Tekening 15
Dit stuk is alleen als substituut op microfiche bewaard gebleven.
- 756.16** Tekening 16
Dit stuk is alleen als substituut op microfiche bewaard gebleven.
- 756.17** Tekening 17
Dit stuk is alleen als substituut op microfiche bewaard gebleven.
- 756.18** Tekening 18
Dit stuk is alleen als substituut op microfiche bewaard gebleven.
- 756.19** Tekening 19
Dit stuk is alleen als substituut op microfiche bewaard gebleven.
- 756.20** Tekening 20
Dit stuk is alleen als substituut op microfiche bewaard gebleven.
- 756.21** Tekening 21
Dit stuk is alleen als substituut op microfiche bewaard gebleven.
- 756.22** Tekening 22
Dit stuk is alleen als substituut op microfiche bewaard gebleven.
- 756.23** Tekening 23
Dit stuk is alleen als substituut op microfiche bewaard gebleven.
- 756.24** Tekening 24
Dit stuk is alleen als substituut op microfiche bewaard gebleven.
- 756.25** Tekening 25
Dit stuk is alleen als substituut op microfiche bewaard gebleven.
- 756.26** Tekening 26
Dit stuk is alleen als substituut op microfiche bewaard gebleven.
- 756.27** Tekening 27
Dit stuk is alleen als substituut op microfiche bewaard gebleven.
- 756.28** Tekening 28
Dit stuk is alleen als substituut op microfiche bewaard gebleven.
- 756.29** Tekening 29

- 756.30** Dit stuk is alleen als substituut op microfiche bewaard gebleven.
Tekening 30
- 756.31** Dit stuk is alleen als substituut op microfiche bewaard gebleven.
Tekening 31
- 756.32** Dit stuk is alleen als substituut op microfiche bewaard gebleven.
Tekening 32
- 756.33** Dit stuk is alleen als substituut op microfiche bewaard gebleven.
Tekening 33
- 756.34** Dit stuk is alleen als substituut op microfiche bewaard gebleven.
Tekening 34
- 756.35** Dit stuk is alleen als substituut op microfiche bewaard gebleven.
Tekening 35
- 756.36** Dit stuk is alleen als substituut op microfiche bewaard gebleven.
Tekening 36
- 756.37** Dit stuk is alleen als substituut op microfiche bewaard gebleven.
Tekening 37
- 756.38** Dit stuk is alleen als substituut op microfiche bewaard gebleven.
Tekening 38
- 756.39** Dit stuk is alleen als substituut op microfiche bewaard gebleven.
Tekening 39
- 756.40** Dit stuk is alleen als substituut op microfiche bewaard gebleven.
Tekening 40
- 756.41** Dit stuk is alleen als substituut op microfiche bewaard gebleven.
Tekening 41
- 756.42** Dit stuk is alleen als substituut op microfiche bewaard gebleven.
Tekening 42
- 756.43** Dit stuk is alleen als substituut op microfiche bewaard gebleven.
Tekening 43
- 756.44** Dit stuk is als origineel bewaard gebleven.
Tekening 44
- 756.45** Dit stuk is alleen als substituut op microfiche bewaard gebleven.
Tekening 45
- 756.46** Dit stuk is alleen als substituut op microfiche bewaard gebleven.
Tekening 46
- 756.47** Dit stuk is alleen als substituut op microfiche bewaard gebleven.
Tekening 47
- 756.48** Dit stuk is alleen als substituut op microfiche bewaard gebleven.
Tekening 48
- 756.49** Dit stuk is alleen als substituut op microfiche bewaard gebleven.
Tekening 49
- 756.50** Dit stuk is alleen als substituut op microfiche bewaard gebleven.
Tekening 50
- 756.51** Dit stuk is alleen als substituut op microfiche bewaard gebleven.
Tekening 51
- 756.52** Dit stuk is alleen als substituut op microfiche bewaard gebleven.
Tekening 52
- 756.53** Dit stuk is alleen als substituut op microfiche bewaard gebleven.
Tekening 53
- Dit stuk is als origineel bewaard gebleven.

757.1-757.5 Onder de Boompjes: V.O.C.-pakhuizen - Tekeningen voor de restauratie
1942

Schaal [ca. 1:20]-1:100
Overgebleven originelen, ondernummering: 4

- 757.1** Tekening 1
Dit stuk is alleen als substituut op microfiche bewaard gebleven.
- 757.2** Tekening 2
Dit stuk is alleen als substituut op microfiche bewaard gebleven.
- 757.3** Tekening 3

5 bladen

- Dit stuk is alleen als substituut op microfiche bewaard gebleven.
- 757.4** Tekening 4
- Dit stuk is als origineel bewaard gebleven.
- 757.5** Tekening 5
- Dit stuk is alleen als substituut op microfiche bewaard gebleven.
- 758.1-758.3** Rode Steen 1: Westfries Museum / Gerechtsgebouw - Opmetingstekeningen, [W.C. Metzelaar]
[ca. 1904] 3 bladen
Schaal 1:20-1:100
Overgebleven originelen, ondernummering: 1/2/3/4
- 758.1** Tekening 1
Dit stuk is als origineel bewaard gebleven.
- 758.2** Tekening 2
Dit stuk is als origineel bewaard gebleven.
- 758.3** Tekening 3
Dit stuk is als origineel bewaard gebleven.
- 759.1-759.3** West 6: Ambtenaarswoning - Tekeningen voor de bouw en tekeningen voor de aanleg van een kolk en afvoer van de gootstenen, W.C. Metzelaar 1902 3 bladen
Schaal 1:10-1:1250
- 759.1** Tekening 1
Dit stuk is alleen als substituut op microfiche bewaard gebleven.
- 759.2** Tekening 2
Dit stuk is alleen als substituut op microfiche bewaard gebleven.
- 759.3** Tekening 3
Dit stuk is alleen als substituut op microfiche bewaard gebleven.

HOORN, ZIE TERSCHELLING**HORST**

- 760.1** Veemarkt 3: Post- en telegraafgebouw - Revisietekening 1931 1 blad
Schaal 1:100-1:500
Dit stuk is alleen als substituut op microfiche bewaard gebleven.

HUISDUINEN, ZIE DEN HELDER**HUIZEN**

- 761.1** Kerkstraat: Post- en telegraafgebouw - Tekening voor de bouw in het gemeentehuis [ca. 1915]-1940 1 blad
Schaal 1:100-1:2500
Bijgewerkt tot 1940.
Dit stuk is alleen als substituut op microfiche bewaard gebleven.

HULST

- 762.1-762.5** Gentsestraat 16: Post- en telegraafgebouw - Bestektekeningen voor de bouw en revisietekeningen 1904-1930 5 bladen
Schaal 1:100-1:1250
Bestektekeningen horen bij bestek nr. 47 16-7-1904.
Overgebleven originelen, ondernummering: 4

- 762.1** Tekening 1
Dit stuk is alleen als substituuat op microfiche bewaard gebleven.
- 762.2** Tekening 2
Dit stuk is alleen als substituuat op microfiche bewaard gebleven.
- 762.3** Tekening 3
Dit stuk is alleen als substituuat op microfiche bewaard gebleven.
- 762.4** Tekening 4
Dit stuk is als origineel bewaard gebleven.
- 762.5** Tekening 5
Dit stuk is alleen als substituuat op microfiche bewaard gebleven.
- 763.1-763.9** Steenstraat 37: 's-Landshuis / Kantongerecht / Ministerie van Financiën - Opmetingstekening, revisietekeningen en tekeningen voor de aanleg van leidingen [ca. 1925]-1944 9 bladen
Schaal 1:10-1:100
Overgebleven originelen, ondernummering: 7
- 763.1** Tekening 1
Dit stuk is alleen als substituuat op microfiche bewaard gebleven.
- 763.2** Tekening 2
Dit stuk is alleen als substituuat op microfiche bewaard gebleven.
- 763.3** Tekening 3
Dit stuk is alleen als substituuat op microfiche bewaard gebleven.
- 763.4** Tekening 4
Dit stuk is alleen als substituuat op microfiche bewaard gebleven.
- 763.5** Tekening 5
Dit stuk is alleen als substituuat op microfiche bewaard gebleven.
- 763.6** Tekening 6
Dit stuk is alleen als substituuat op microfiche bewaard gebleven.
- 763.7** Tekening 7
Dit stuk is als origineel bewaard gebleven.
- 763.8** Tekening 8
Dit stuk is alleen als substituuat op microfiche bewaard gebleven.
- 763.9** Tekening 9
Dit stuk is alleen als substituuat op microfiche bewaard gebleven.
- 764.1** Gravenstraat 375, Clinge: Grenskantoor met woning - Revisietekening [ca. 1920] 1 blad
Schaal 1:20-1:1250
Dit stuk is alleen als substituuat op microfiche bewaard gebleven.
- 765.1-765.4** Gentsevaart 16-18, Kappellebrug: Grenskantoor - Bestektekeningen voor de bouw en revisietekeningen 1887-[ca. 1930] 4 bladen
Schaal 1:20-1:100
Bestektekeningen horen bij bestek nr. 50 23-4-1887.
Overgebleven originelen, ondernummering: 4
- 765.1** Tekening 1
Dit stuk is alleen als substituuat op microfiche bewaard gebleven.
- 765.2** Tekening 2
Dit stuk is alleen als substituuat op microfiche bewaard gebleven.
- 765.3** Tekening 3
Dit stuk is alleen als substituuat op microfiche bewaard gebleven.
- 765.4** Tekening 4
Dit stuk is als origineel bewaard gebleven.
- 766.1** Ellestraat, St.-Jansteen: Grenskantoor - Ontwerptekening, voor de bouw [ca. 1935] 1 blad
Schaal 1:50-1:2500
Dit stuk is alleen als substituuat op microfiche bewaard gebleven.

HUNSEL

- 767.1** Napoleonsweg, Ittervoort: Grenskantoor - Ontwerptekening voor de bouw
[ca. 1915] 1 blad
Schaal 1:100-1:1000
Dit stuk is alleen als substituuat op microfiche bewaard gebleven.

HUPPEL, ZIE WINTERSWIJK**IJMUIDEN, ZIE VELSEN****IJSSELSTEIN**

- 768.1-768.20** Kasteel - Opmetingstekeningen en detail- en werktekeningen voor herstel
1895-1942 20 bladen
Schaal 1:1-1:100
- 768.1** Tekening 1
Dit stuk is alleen als substituuat op microfiche bewaard gebleven.
 - 768.2** Tekening 2
Dit stuk is alleen als substituuat op microfiche bewaard gebleven.
 - 768.3** Tekening 3
Dit stuk is alleen als substituuat op microfiche bewaard gebleven.
 - 768.4** Tekening 4
Dit stuk is alleen als substituuat op microfiche bewaard gebleven.
 - 768.5** Tekening 5
Dit stuk is alleen als substituuat op microfiche bewaard gebleven.
 - 768.6** Tekening 6
Dit stuk is alleen als substituuat op microfiche bewaard gebleven.
 - 768.7** Tekening 7
Dit stuk is alleen als substituuat op microfiche bewaard gebleven.
 - 768.8** Tekening 8
Dit stuk is alleen als substituuat op microfiche bewaard gebleven.
 - 768.9** Tekening 9
Dit stuk is alleen als substituuat op microfiche bewaard gebleven.
 - 768.10** Tekening 10
Dit stuk is alleen als substituuat op microfiche bewaard gebleven.
 - 768.11** Tekening 11
Dit stuk is alleen als substituuat op microfiche bewaard gebleven.
 - 768.12** Tekening 12
Dit stuk is alleen als substituuat op microfiche bewaard gebleven.
 - 768.13** Tekening 13
Dit stuk is alleen als substituuat op microfiche bewaard gebleven.
 - 768.14** Tekening 14
Dit stuk is alleen als substituuat op microfiche bewaard gebleven.
 - 768.15** Tekening 15
Dit stuk is alleen als substituuat op microfiche bewaard gebleven.
 - 768.16** Tekening 16
Dit stuk is alleen als substituuat op microfiche bewaard gebleven.
 - 768.17** Tekening 17
Dit stuk is alleen als substituuat op microfiche bewaard gebleven.
 - 768.18** Tekening 18
Dit stuk is alleen als substituuat op microfiche bewaard gebleven.
 - 768.19** Tekening 19
Dit stuk is alleen als substituuat op microfiche bewaard gebleven.
 - 768.20** Tekening 20
Dit stuk is alleen als substituuat op microfiche bewaard gebleven.

- 769.1-769.3** Utrechtsestraat: Post- en telegraafgebouw - Tekeningen voor de bouw en revisietekening [ca. 1905]-1926 3 bladen
Schaal 1:10-1:1250
Revisietekening bijgewerkt tot 1926.
Overgebleven originelen, ondernummering: 1
- 769.1** Tekening 1
Dit stuk is als origineel bewaard gebleven.
- 769.2** Tekening 2
Dit stuk is alleen als substituut op microfiche bewaard gebleven.
- 769.3** Tekening 3
Dit stuk is alleen als substituut op microfiche bewaard gebleven.

IJZENDIJKE, ZIE OOSTBURG**ITTERVOORT, ZIE HUNSEL****JOURE, ZIE SKASTERLÂN****KAATSHEUVEL, ZIE LOON OP ZAND****KAMPEN**

- 770.1-770.24** Oudestraat 137: Post- en telegraafgebouw - Bestektekeningen voor de bouw en de uitbreiding en revisietekeningen 24 bladen
1901-1940
Schaal 1:100-1:500
Bestektekeningen horen bij bestekken nrs. 56 30-8-1901 en 5 7-11-1939. Met staat houdende de uitslag van een proefheiging.
Overgebleven originelen, ondernummering: 16/17/18/19/20
- 770.1** Tekening 1
Dit stuk is alleen als substituut op microfiche bewaard gebleven.
- 770.2** Tekening 2
Dit stuk is alleen als substituut op microfiche bewaard gebleven.
- 770.3** Tekening 3
Dit stuk is alleen als substituut op microfiche bewaard gebleven.
- 770.4** Tekening 4
Dit stuk is alleen als substituut op microfiche bewaard gebleven.
- 770.5** Tekening 5
Dit stuk is alleen als substituut op microfiche bewaard gebleven.
- 770.6** Tekening 6
Dit stuk is alleen als substituut op microfiche bewaard gebleven.
- 770.7** Tekening 7
Dit stuk is alleen als substituut op microfiche bewaard gebleven.
- 770.8** Tekening 8
Dit stuk is alleen als substituut op microfiche bewaard gebleven.
- 770.9** Tekening 9
Dit stuk is alleen als substituut op microfiche bewaard gebleven.
- 770.10** Tekening 10
Dit stuk is alleen als substituut op microfiche bewaard gebleven.
- 770.11** Tekening 11
Dit stuk is alleen als substituut op microfiche bewaard gebleven.
- 770.12** Tekening 12
Dit stuk is alleen als substituut op microfiche bewaard gebleven.
- 770.13** Tekening 13
Dit stuk is alleen als substituut op microfiche bewaard gebleven.

- 770.14** Tekening 14
Dit stuk is alleen als substituut op microfiche bewaard gebleven.
- 770.15** Tekening 15
Dit stuk is alleen als substituut op microfiche bewaard gebleven.
- 770.16** Tekening 16
Dit stuk is als origineel bewaard gebleven.
- 770.17** Tekening 17
Dit stuk is als origineel bewaard gebleven.
- 770.18** Tekening 18
Dit stuk is als origineel bewaard gebleven.
- 770.19** Tekening 19
Dit stuk is als origineel bewaard gebleven.
- 770.20** Tekening 20
Dit stuk is als origineel bewaard gebleven.
- 770.21** Tekening 21
Dit stuk is alleen als substituut op microfiche bewaard gebleven.
- 770.22** Tekening 22
Dit stuk is alleen als substituut op microfiche bewaard gebleven.
- 770.23** Tekening 23
Dit stuk is alleen als substituut op microfiche bewaard gebleven.
- 770.24** Tekening 24
Dit stuk is alleen als substituut op microfiche bewaard gebleven.

771.1-771.19

Oudestraat 158: Het Gotische Huis - Ontwerptekeningen van vòòr en ná de restauratie van 1908, A.J. Reijers

1906-1920

Schaal 1:1-1:500

19 bladen

- 771.1** Tekening 1
Dit stuk is alleen als substituut op microfiche bewaard gebleven.
- 771.2** Tekening 2
Dit stuk is alleen als substituut op microfiche bewaard gebleven.
- 771.3** Tekening 3
Dit stuk is alleen als substituut op microfiche bewaard gebleven.
- 771.4** Tekening 4
Dit stuk is alleen als substituut op microfiche bewaard gebleven.
- 771.5** Tekening 5
Dit stuk is alleen als substituut op microfiche bewaard gebleven.
- 771.6** Tekening 6
Dit stuk is alleen als substituut op microfiche bewaard gebleven.
- 771.7** Tekening 7
Dit stuk is alleen als substituut op microfiche bewaard gebleven.
- 771.8** Tekening 8
Dit stuk is alleen als substituut op microfiche bewaard gebleven.
- 771.9** Tekening 9
Dit stuk is alleen als substituut op microfiche bewaard gebleven.
- 771.10** Tekening 10
Dit stuk is alleen als substituut op microfiche bewaard gebleven.
- 771.11** Tekening 11
Dit stuk is alleen als substituut op microfiche bewaard gebleven.
- 771.12** Tekening 12
Dit stuk is alleen als substituut op microfiche bewaard gebleven.
- 771.13** Tekening 13
Dit stuk is alleen als substituut op microfiche bewaard gebleven.
- 771.14** Tekening 14
Dit stuk is alleen als substituut op microfiche bewaard gebleven.
- 771.15** Tekening 15
Dit stuk is alleen als substituut op microfiche bewaard gebleven.
- 771.16** Tekening 16

- 771.17** Dit stuk is alleen als substituut op microfiche bewaard gebleven.
Tekening 17
- 771.18** Dit stuk is alleen als substituut op microfiche bewaard gebleven.
Tekening 18
- 771.19** Dit stuk is alleen als substituut op microfiche bewaard gebleven.
Tekening 19

KAPELLEBRUG, ZIE HULST**KATWIJK**

- 772.1-772.8** Zeeweg 127 / Julianalaan: Telefoongebouw - Bestektekeningen voor de bouw en constructietekeningen 8 bladen
1939-1940
Schaal 1:1-1:2500
Bestektekeningen horen bij bestek nr. 10 1-12-1939.
Overgebleven originelen, ondernummering: 1
- 772.1** Tekening 1
Dit stuk is als origineel bewaard gebleven.
- 772.2** Tekening 2
Dit stuk is alleen als substituut op microfiche bewaard gebleven.
- 772.3** Tekening 3
Dit stuk is alleen als substituut op microfiche bewaard gebleven.
- 772.4** Tekening 4
Dit stuk is alleen als substituut op microfiche bewaard gebleven.
- 772.5** Tekening 5
Dit stuk is alleen als substituut op microfiche bewaard gebleven.
- 772.6** Tekening 6
Dit stuk is alleen als substituut op microfiche bewaard gebleven.
- 772.7** Tekening 7
Dit stuk is alleen als substituut op microfiche bewaard gebleven.
- 772.8** Tekening 8
Dit stuk is alleen als substituut op microfiche bewaard gebleven.
- 773.1-773.2** Voorstraat 43, Katwijk aan Zee: Post- en telegraafgebouw - Bestektekeningen voor de bouw en tekeningen voor de verbouw 2 bladen
1891-1930
Schaal 1:100-1:500
Bestektekeningen horen bij bestek nr. 4 15-1-1891.
Overgebleven originelen, ondernummering: 1/2
- 773.1** Tekening 1
Dit stuk is als origineel bewaard gebleven.
- 773.2** Tekening 2
Dit stuk is als origineel bewaard gebleven.
- KERKRADE**
- 774.1-774.3** Hypotheek en- kadastergebouw - Werk- en detailtekeningen voor de bouw 3 bladen
1902
Schaal 1:1-[1:20]
- 774.1** Tekening 1
Dit stuk is alleen als substituut op microfiche bewaard gebleven.
- 774.2** Tekening 2
Dit stuk is alleen als substituut op microfiche bewaard gebleven.
- 774.3** Tekening 3
Dit stuk is alleen als substituut op microfiche bewaard gebleven.

775.1 Locht 197: Grenskantoor met ontvangerswoning - Ontwerptekening voor de bouw
1928 1 blad
Schaal 1:100-1:500
Dit stuk is alleen als substituuat op microfiche bewaard gebleven.

776.1-776.10 Hoofdstraat: Post- en telegraafgebouw - Bestek- en werktekeningen voor de bouw
en revisietekeningen 10 bladen
[ca. 1915]-1936
Schaal 1:1-1:1000
Bestektekeningen horen bij bestek nr. 5 1935.

776.1 Tekening 1
Dit stuk is alleen als substituuat op microfiche bewaard gebleven.

776.2 Tekening 2
Dit stuk is alleen als substituuat op microfiche bewaard gebleven.

776.3 Tekening 3
Dit stuk is alleen als substituuat op microfiche bewaard gebleven.

776.4 Tekening 4
Dit stuk is alleen als substituuat op microfiche bewaard gebleven.

776.5 Tekening 5
Dit stuk is alleen als substituuat op microfiche bewaard gebleven.

776.6 Tekening 6
Dit stuk is alleen als substituuat op microfiche bewaard gebleven.

776.7 Tekening 7
Dit stuk is alleen als substituuat op microfiche bewaard gebleven.

776.8 Tekening 8
Dit stuk is alleen als substituuat op microfiche bewaard gebleven.

776.9 Tekening 9
Dit stuk is alleen als substituuat op microfiche bewaard gebleven.

776.10 Tekening 10
Dit stuk is alleen als substituuat op microfiche bewaard gebleven.

777.1-777.30 Wilhelminastraat 41: Belastinggebouw - Ontwerp-, bestek-, werk- en
detailtekeningen voor de bouw, constructietekeningen en opmetingstekeningen 30 bladen
[ca. 1905]-[1939]
Schaal 1:1-1:500

777.1 Tekening 1
Dit stuk is alleen als substituuat op microfiche bewaard gebleven.

777.2 Tekening 2
Dit stuk is alleen als substituuat op microfiche bewaard gebleven.

777.3 Tekening 3
Dit stuk is alleen als substituuat op microfiche bewaard gebleven.

777.4 Tekening 4
Dit stuk is alleen als substituuat op microfiche bewaard gebleven.

777.5 Tekening 5
Dit stuk is alleen als substituuat op microfiche bewaard gebleven.

777.6 Tekening 6
Dit stuk is alleen als substituuat op microfiche bewaard gebleven.

777.7 Tekening 7
Dit stuk is alleen als substituuat op microfiche bewaard gebleven.

777.8 Tekening 8
Dit stuk is alleen als substituuat op microfiche bewaard gebleven.

777.9 Tekening 9
Dit stuk is alleen als substituuat op microfiche bewaard gebleven.

777.10 Tekening 10
Dit stuk is alleen als substituuat op microfiche bewaard gebleven.

- 777.11** Tekening 11
Dit stuk is alleen als substituut op microfiche bewaard gebleven.
- 777.12** Tekening 12
Dit stuk is alleen als substituut op microfiche bewaard gebleven.
- 777.13** Tekening 13
Dit stuk is alleen als substituut op microfiche bewaard gebleven.
- 777.14** Tekening 14
Dit stuk is alleen als substituut op microfiche bewaard gebleven.
- 777.15** Tekening 15
Dit stuk is alleen als substituut op microfiche bewaard gebleven.
- 777.16** Tekening 16
Dit stuk is alleen als substituut op microfiche bewaard gebleven.
- 777.17** Tekening 17
Dit stuk is alleen als substituut op microfiche bewaard gebleven.
- 777.18** Tekening 18
Dit stuk is alleen als substituut op microfiche bewaard gebleven.
- 777.19** Tekening 19
Dit stuk is alleen als substituut op microfiche bewaard gebleven.
- 777.20** Tekening 20
Dit stuk is alleen als substituut op microfiche bewaard gebleven.
- 777.21** Tekening 21
Dit stuk is alleen als substituut op microfiche bewaard gebleven.
- 777.22** Tekening 22
Dit stuk is alleen als substituut op microfiche bewaard gebleven.
- 777.23** Tekening 23
Dit stuk is alleen als substituut op microfiche bewaard gebleven.
- 777.24** Tekening 24
Dit stuk is alleen als substituut op microfiche bewaard gebleven.
- 777.25** Tekening 25
Dit stuk is alleen als substituut op microfiche bewaard gebleven.
- 777.26** Tekening 26
Dit stuk is alleen als substituut op microfiche bewaard gebleven.
- 777.27** Tekening 27
Dit stuk is alleen als substituut op microfiche bewaard gebleven.
- 777.28** Tekening 28
Dit stuk is alleen als substituut op microfiche bewaard gebleven.
- 777.29** Tekening 29
Dit stuk is alleen als substituut op microfiche bewaard gebleven.
- 777.30** Tekening 30
Dit stuk is alleen als substituut op microfiche bewaard gebleven.

778.1 Bleyerheide: Grenskantoor - Opmetingstekening van de verdieping
[ca. 1915] 1 blad
Schaal 1:50
Dit stuk is alleen als substituut op microfiche bewaard gebleven.

779.1-779.45 Eygelshoven: Hulppost- en telegraafgebouw - Ontwerp- en detailtekeningen voor
wijzigingen 45 bladen
1921-1923
Schaal 1:1-1:100
Zie ook fotoverzameling inv.nr. 1627.

- 779.1** Tekening 1
Dit stuk is alleen als substituut op microfiche bewaard gebleven.
- 779.2** Tekening 2
Dit stuk is alleen als substituut op microfiche bewaard gebleven.
- 779.3** Tekening 3
Dit stuk is alleen als substituut op microfiche bewaard gebleven.
- 779.4** Tekening 4

- 779.5 Dit stuk is alleen als substituut op microfiche bewaard gebleven.
Tekening 5
- 779.6 Dit stuk is alleen als substituut op microfiche bewaard gebleven.
Tekening 6
- 779.7 Dit stuk is alleen als substituut op microfiche bewaard gebleven.
Tekening 7
- 779.8 Dit stuk is alleen als substituut op microfiche bewaard gebleven.
Tekening 8
- 779.9 Dit stuk is alleen als substituut op microfiche bewaard gebleven.
Tekening 9
- 779.10 Dit stuk is alleen als substituut op microfiche bewaard gebleven.
Tekening 10
- 779.11 Dit stuk is alleen als substituut op microfiche bewaard gebleven.
Tekening 11
- 779.12 Dit stuk is alleen als substituut op microfiche bewaard gebleven.
Tekening 12
- 779.13 Dit stuk is alleen als substituut op microfiche bewaard gebleven.
Tekening 13
- 779.14 Dit stuk is alleen als substituut op microfiche bewaard gebleven.
Tekening 14
- 779.15 Dit stuk is alleen als substituut op microfiche bewaard gebleven.
Tekening 15
- 779.16 Dit stuk is alleen als substituut op microfiche bewaard gebleven.
Tekening 16
- 779.17 Dit stuk is alleen als substituut op microfiche bewaard gebleven.
Tekening 17
- 779.18 Dit stuk is alleen als substituut op microfiche bewaard gebleven.
Tekening 18
- 779.19 Dit stuk is alleen als substituut op microfiche bewaard gebleven.
Tekening 19
- 779.20 Dit stuk is alleen als substituut op microfiche bewaard gebleven.
Tekening 20
- 779.21 Dit stuk is alleen als substituut op microfiche bewaard gebleven.
Tekening 21
- 779.22 Dit stuk is alleen als substituut op microfiche bewaard gebleven.
Tekening 22
- 779.23 Dit stuk is alleen als substituut op microfiche bewaard gebleven.
Tekening 23
- 779.24 Dit stuk is alleen als substituut op microfiche bewaard gebleven.
Tekening 24
- 779.25 Dit stuk is alleen als substituut op microfiche bewaard gebleven.
Tekening 25
- 779.26 Dit stuk is alleen als substituut op microfiche bewaard gebleven.
Tekening 26
- 779.27 Dit stuk is alleen als substituut op microfiche bewaard gebleven.
Tekening 27
- 779.28 Dit stuk is alleen als substituut op microfiche bewaard gebleven.
Tekening 28
- 779.29 Dit stuk is alleen als substituut op microfiche bewaard gebleven.
Tekening 29
- 779.30 Dit stuk is alleen als substituut op microfiche bewaard gebleven.
Tekening 30
- 779.31 Dit stuk is alleen als substituut op microfiche bewaard gebleven.
Tekening 31
- 779.32 Dit stuk is alleen als substituut op microfiche bewaard gebleven.
Tekening 32
- 779.33 Dit stuk is alleen als substituut op microfiche bewaard gebleven.
Tekening 33

- 779.34** Tekening 34
Dit stuk is alleen als substituuat op microfiche bewaard gebleven.
- 779.35** Tekening 35
Dit stuk is alleen als substituuat op microfiche bewaard gebleven.
- 779.36** Tekening 36
Dit stuk is alleen als substituuat op microfiche bewaard gebleven.
- 779.37** Tekening 37
Dit stuk is alleen als substituuat op microfiche bewaard gebleven.
- 779.38** Tekening 38
Dit stuk is alleen als substituuat op microfiche bewaard gebleven.
- 779.39** Tekening 39
Dit stuk is alleen als substituuat op microfiche bewaard gebleven.
- 779.40** Tekening 40
Dit stuk is alleen als substituuat op microfiche bewaard gebleven.
- 779.41** Tekening 41
Dit stuk is alleen als substituuat op microfiche bewaard gebleven.
- 779.42** Tekening 42
Dit stuk is alleen als substituuat op microfiche bewaard gebleven.
- 779.43** Tekening 43
Dit stuk is alleen als substituuat op microfiche bewaard gebleven.
- 779.44** Tekening 44
Dit stuk is alleen als substituuat op microfiche bewaard gebleven.
- 779.45** Tekening 45
Dit stuk is alleen als substituuat op microfiche bewaard gebleven.

KLAZIENAVEEN, ZIE EMMEN

KLUNDERT

- 780.1-780.2** Voorstraat / Poststraat: Post- en telegraafgebouw - Bestektekeningen voor de bouw
1907 2 bladen
Schaal 1:100
Horen bij bestek nr. 38 25-6-1907.
Zie ook fotoverzameling inv.nr. 1664.
Overgebleven originelen, ondernummering: 1/2
- 780.1** Tekening 1
Dit stuk is als origineel bewaard gebleven.
- 780.2** Tekening 2
Dit stuk is als origineel bewaard gebleven.

KOEWACHT, ZIE AXEL

DE KOOG, ZIE TEXEL

KOOG AAN DE ZAAN, ZIE ZAASTAD

KROMMENIE, ZIE ZAASTAD

LANGEDIJK

- 781.1** Dijk, Broek op Langedijk: Telefoongebouw - Tekening voor de aanleg van een deurtje in de terreinafscheiding
[ca. 1940] 1 blad
Schaal 1:10
Dit stuk is alleen als substituuat op microfiche bewaard gebleven.

782.1-782.69

Waarddijk West 4, Noord-Scharwoude: Telefoongebouw - Bestek- en werktekeningen voor de bouw, constructietekeningen en revisietekening
1938-1939

69 bladen

Schaal 1:1-1:1000

Revisietekening is oorspronkelijk bestektekening; bestektekeningen horen bij bestek nr. 13 1938.

- 782.1** Tekening 1
Dit stuk is alleen als substituuat op microfiche bewaard gebleven.
- 782.2** Tekening 2
Dit stuk is alleen als substituuat op microfiche bewaard gebleven.
- 782.3** Tekening 3
Dit stuk is alleen als substituuat op microfiche bewaard gebleven.
- 782.4** Tekening 4
Dit stuk is alleen als substituuat op microfiche bewaard gebleven.
- 782.5** Tekening 5
Dit stuk is alleen als substituuat op microfiche bewaard gebleven.
- 782.6** Tekening 6
Dit stuk is alleen als substituuat op microfiche bewaard gebleven.
- 782.7** Tekening 7
Dit stuk is alleen als substituuat op microfiche bewaard gebleven.
- 782.8** Tekening 8
Dit stuk is alleen als substituuat op microfiche bewaard gebleven.
- 782.9** Tekening 9
Dit stuk is alleen als substituuat op microfiche bewaard gebleven.
- 782.10** Tekening 10
Dit stuk is alleen als substituuat op microfiche bewaard gebleven.
- 782.11** Tekening 11
Dit stuk is alleen als substituuat op microfiche bewaard gebleven.
- 782.12** Tekening 12
Dit stuk is alleen als substituuat op microfiche bewaard gebleven.
- 782.13** Tekening 13
Dit stuk is alleen als substituuat op microfiche bewaard gebleven.
- 782.14** Tekening 14
Dit stuk is alleen als substituuat op microfiche bewaard gebleven.
- 782.15** Tekening 15
Dit stuk is alleen als substituuat op microfiche bewaard gebleven.
- 782.16** Tekening 16
Dit stuk is alleen als substituuat op microfiche bewaard gebleven.
- 782.17** Tekening 17
Dit stuk is alleen als substituuat op microfiche bewaard gebleven.
- 782.18** Tekening 18
Dit stuk is alleen als substituuat op microfiche bewaard gebleven.
- 782.19** Tekening 19
Dit stuk is alleen als substituuat op microfiche bewaard gebleven.
- 782.20** Tekening 20
Dit stuk is alleen als substituuat op microfiche bewaard gebleven.
- 782.21** Tekening 21
Dit stuk is alleen als substituuat op microfiche bewaard gebleven.
- 782.22** Tekening 22
Dit stuk is alleen als substituuat op microfiche bewaard gebleven.
- 782.23** Tekening 23
Dit stuk is alleen als substituuat op microfiche bewaard gebleven.
- 782.24** Tekening 24
Dit stuk is alleen als substituuat op microfiche bewaard gebleven.
- 782.25** Tekening 25
Dit stuk is alleen als substituuat op microfiche bewaard gebleven.
- 782.26** Tekening 26
Dit stuk is alleen als substituuat op microfiche bewaard gebleven.
- 782.27** Tekening 27

- 782.28** Dit stuk is alleen als substituut op microfiche bewaard gebleven.
Tekening 28
- 782.29** Dit stuk is alleen als substituut op microfiche bewaard gebleven.
Tekening 29
- 782.30** Dit stuk is alleen als substituut op microfiche bewaard gebleven.
Tekening 30
- 782.31** Dit stuk is alleen als substituut op microfiche bewaard gebleven.
Tekening 31
- 782.32** Dit stuk is alleen als substituut op microfiche bewaard gebleven.
Tekening 32
- 782.33** Dit stuk is alleen als substituut op microfiche bewaard gebleven.
Tekening 33
- 782.34** Dit stuk is alleen als substituut op microfiche bewaard gebleven.
Tekening 34
- 782.35** Dit stuk is alleen als substituut op microfiche bewaard gebleven.
Tekening 35
- 782.36** Dit stuk is alleen als substituut op microfiche bewaard gebleven.
Tekening 36
- 782.37** Dit stuk is alleen als substituut op microfiche bewaard gebleven.
Tekening 37
- 782.38** Dit stuk is alleen als substituut op microfiche bewaard gebleven.
Tekening 38
- 782.39** Dit stuk is alleen als substituut op microfiche bewaard gebleven.
Tekening 39
- 782.40** Dit stuk is alleen als substituut op microfiche bewaard gebleven.
Tekening 40
- 782.41** Dit stuk is alleen als substituut op microfiche bewaard gebleven.
Tekening 41
- 782.42** Dit stuk is alleen als substituut op microfiche bewaard gebleven.
Tekening 42
- 782.43** Dit stuk is alleen als substituut op microfiche bewaard gebleven.
Tekening 43
- 782.44** Dit stuk is alleen als substituut op microfiche bewaard gebleven.
Tekening 44
- 782.45** Dit stuk is alleen als substituut op microfiche bewaard gebleven.
Tekening 45
- 782.46** Dit stuk is alleen als substituut op microfiche bewaard gebleven.
Tekening 46
- 782.47** Dit stuk is alleen als substituut op microfiche bewaard gebleven.
Tekening 47
- 782.48** Dit stuk is alleen als substituut op microfiche bewaard gebleven.
Tekening 48
- 782.49** Dit stuk is alleen als substituut op microfiche bewaard gebleven.
Tekening 49
- 782.50** Dit stuk is alleen als substituut op microfiche bewaard gebleven.
Tekening 50
- 782.51** Dit stuk is alleen als substituut op microfiche bewaard gebleven.
Tekening 51
- 782.52** Dit stuk is alleen als substituut op microfiche bewaard gebleven.
Tekening 52
- 782.53** Dit stuk is alleen als substituut op microfiche bewaard gebleven.
Tekening 53
- 782.54** Dit stuk is alleen als substituut op microfiche bewaard gebleven.
Tekening 54
- 782.55** Dit stuk is alleen als substituut op microfiche bewaard gebleven.
Tekening 55
- 782.56** Dit stuk is alleen als substituut op microfiche bewaard gebleven.
Tekening 56

- 782.57** Tekening 57
Dit stuk is alleen als substituuat op microfiche bewaard gebleven.
- 782.58** Tekening 58
Dit stuk is alleen als substituuat op microfiche bewaard gebleven.
- 782.59** Tekening 59
Dit stuk is alleen als substituuat op microfiche bewaard gebleven.
- 782.60** Tekening 60
Dit stuk is alleen als substituuat op microfiche bewaard gebleven.
- 782.61** Tekening 61
Dit stuk is alleen als substituuat op microfiche bewaard gebleven.
- 782.62** Tekening 62
Dit stuk is alleen als substituuat op microfiche bewaard gebleven.
- 782.63** Tekening 63
Dit stuk is alleen als substituuat op microfiche bewaard gebleven.
- 782.64** Tekening 64
Dit stuk is alleen als substituuat op microfiche bewaard gebleven.
- 782.65** Tekening 65
Dit stuk is alleen als substituuat op microfiche bewaard gebleven.
- 782.66** Tekening 66
Dit stuk is alleen als substituuat op microfiche bewaard gebleven.
- 782.67** Tekening 67
Dit stuk is alleen als substituuat op microfiche bewaard gebleven.
- 782.68** Tekening 68
Dit stuk is alleen als substituuat op microfiche bewaard gebleven.
- 782.69** Tekening 69
Dit stuk is alleen als substituuat op microfiche bewaard gebleven.

LAREN

- 783.1-783.8** Schouderbosje: Post- en telegraafgebouw en telefooncentrale - Bestek- en werktekeningen voor de bouw en revisietekeningen
[ca. 1910]-1936 8 bladen
Schaal 1:100-1:2500
Bestektekeningen horen bij bestek nr. 6 1936.
- 783.1** Tekening 1
Dit stuk is alleen als substituuat op microfiche bewaard gebleven.
- 783.2** Tekening 2
Dit stuk is alleen als substituuat op microfiche bewaard gebleven.
- 783.3** Tekening 3
Dit stuk is alleen als substituuat op microfiche bewaard gebleven.
- 783.4** Tekening 4
Dit stuk is alleen als substituuat op microfiche bewaard gebleven.
- 783.5** Tekening 5
Dit stuk is alleen als substituuat op microfiche bewaard gebleven.
- 783.6** Tekening 6
Dit stuk is alleen als substituuat op microfiche bewaard gebleven.
- 783.7** Tekening 7
Dit stuk is alleen als substituuat op microfiche bewaard gebleven.
- 783.8** Tekening 8
Dit stuk is alleen als substituuat op microfiche bewaard gebleven.

LEERDAM

- 784.1-784.5** Meent 57-59: Post- en telegraafgebouw - Ontwerp- en bestektekeningen voor de bouw en revisietekeningen
1908-1929 5 bladen
Schaal 1:100
Bestektekeningen horen bij bestek nr. 61 2-12-1908.

Overgebleven originelen, ondernummering: 1/2/3/5

- 784.1** Tekening 1
Dit stuk is als origineel bewaard gebleven.
- 784.2** Tekening 2
Dit stuk is als origineel bewaard gebleven.
- 784.3** Tekening 3
Dit stuk is als origineel bewaard gebleven.
- 784.4** Tekening 4
Dit stuk is alleen als substituut op microfiche bewaard gebleven.
- 784.5** Tekening 5
Dit stuk is als origineel bewaard gebleven.

LEERSUM

- 785.1-785.2** Telefoongebouw - Tekening voor de bouw en revisietekening
1935-1951 2 bladen
Schaal 1:100-1:2500
Revisietekening is bijgewerkt tot 1951.
- 785.1** Tekening 1
Dit stuk is alleen als substituut op microfiche bewaard gebleven.
- 785.2** Tekening 2
Dit stuk is alleen als substituut op microfiche bewaard gebleven.
- 786.1-786.4** Broekhuizerlaan 1, Broekhuizen: Kasteel Broekhuizen - Opmetingstekeningen voor het kasteel en revisietekeningen voor het koetshuis en de koetsierswoning, J.C. Mentink, v. Nieuwkerken 4 bladen
1897-1906
Schaal 1:100
Overgebleven originelen, ondernummering: 4
- 786.1** Tekening 1
Dit stuk is alleen als substituut op microfiche bewaard gebleven.
- 786.2** Tekening 2
Dit stuk is alleen als substituut op microfiche bewaard gebleven.
- 786.3** Tekening 3
Dit stuk is alleen als substituut op microfiche bewaard gebleven.
- 786.4** Tekening 4
Dit stuk is als origineel bewaard gebleven.

LEEUWARDEN

- 787.1** [Gouvernementsgebouw] - Opmetingstekening 1 blad
[ca. 1948]
Schaal [1:100]
Zie ook fotoverzameling inv.nr. 1667. Zie ook bestekkenverzameling inv.nr. 1782.
Dit stuk is alleen als substituut op microfiche bewaard gebleven.
- 788.1** Hotel Weidema / Rijkskweekschool - Ontwerptekening voor een gedeeltelijke verbouw van het hotel tot school 1 blad
1929
Schaal 1:100
Dit stuk is alleen als substituut op microfiche bewaard gebleven.
- 789.1-793.1** Blokhuisplein: Gevangenis, huis van bewaring c.a.
- 789.1-789.2** Plattegrond van de situatie van voor 1870 opgemaakt naar aanleiding van een ontvluchting, [ca. 1860] 2 bladen
Schaal 1:200

Overgebleven originelen, ondernummering: 1/2

- 789.1** Tekening 1
Dit stuk is als origineel bewaard gebleven.
- 789.2** Tekening 2
Dit stuk is als origineel bewaard gebleven.

791.1-791.49

Alcovengebouw / Gevangenis / Huis van Bewaring c.a. - Ontwerp-, bestek- en werktekeningen voor de bouw, de verbouw en uitbreiding en opmetingstekeningen, J.F. Metzelaar, W.C. Metzelaar e.a., 1870-1939

49 bladen

Schaal 1:1-1:200

Zie ook bestekkenverzameling inv.nrs. 1783 en 1790.

Overgebleven originelen, ondernummering:

1/2/4/5/6/7/8/9/10/11/12/13/14/15/16/17/18/38/39/40/41/45/46/47/49

- 791.1** Tekening 1
Dit stuk is als origineel bewaard gebleven.
- 791.2** Tekening 2
Dit stuk is als origineel bewaard gebleven.
- 791.3** Tekening 3
Dit stuk is alleen als substituuut op microfiche bewaard gebleven.
- 791.4** Tekening 4
Dit stuk is als origineel bewaard gebleven.
- 791.5** Tekening 5
Dit stuk is als origineel bewaard gebleven.
- 791.6** Tekening 6
Dit stuk is als origineel bewaard gebleven.
- 791.7** Tekening 7
Dit stuk is als origineel bewaard gebleven.
- 791.8** Tekening 8
Dit stuk is als origineel bewaard gebleven.
- 791.9** Tekening 9
Dit stuk is als origineel bewaard gebleven.
- 791.10** Tekening 10
Dit stuk is als origineel bewaard gebleven.
- 791.11** Tekening 11
Dit stuk is als origineel bewaard gebleven.
- 791.12** Tekening 12
Dit stuk is als origineel bewaard gebleven.
- 791.13** Tekening 13
Dit stuk is als origineel bewaard gebleven.
- 791.14** Tekening 14
Dit stuk is als origineel bewaard gebleven.
- 791.15** Tekening 15
Dit stuk is als origineel bewaard gebleven.
- 791.16** Tekening 16
Dit stuk is als origineel bewaard gebleven.
- 791.17** Tekening 17
Dit stuk is als origineel bewaard gebleven.
- 791.18** Tekening 18
Dit stuk is als origineel bewaard gebleven.
- 791.19** Tekening 19
Dit stuk is alleen als substituuut op microfiche bewaard gebleven.
- 791.20** Tekening 20
Dit stuk is alleen als substituuut op microfiche bewaard gebleven.
- 791.21** Tekening 21
Dit stuk is alleen als substituuut op microfiche bewaard gebleven.
- 791.22** Tekening 22

- 791.23 Dit stuk is alleen als substituuut op microfiche bewaard gebleven.
Tekening 23
- 791.24 Dit stuk is alleen als substituuut op microfiche bewaard gebleven.
Tekening 24
- 791.25 Dit stuk is alleen als substituuut op microfiche bewaard gebleven.
Tekening 25
- 791.26 Dit stuk is alleen als substituuut op microfiche bewaard gebleven.
Tekening 26
- 791.27 Dit stuk is alleen als substituuut op microfiche bewaard gebleven.
Tekening 27
- 791.28 Dit stuk is alleen als substituuut op microfiche bewaard gebleven.
Tekening 28
- 791.29 Dit stuk is alleen als substituuut op microfiche bewaard gebleven.
Tekening 29
- 791.30 Dit stuk is alleen als substituuut op microfiche bewaard gebleven.
Tekening 30
- 791.31 Dit stuk is alleen als substituuut op microfiche bewaard gebleven.
Tekening 31
- 791.32 Dit stuk is alleen als substituuut op microfiche bewaard gebleven.
Tekening 32
- 791.33 Dit stuk is alleen als substituuut op microfiche bewaard gebleven.
Tekening 33
- 791.34 Dit stuk is alleen als substituuut op microfiche bewaard gebleven.
Tekening 34
- 791.35 Dit stuk is alleen als substituuut op microfiche bewaard gebleven.
Tekening 35
- 791.36 Dit stuk is alleen als substituuut op microfiche bewaard gebleven.
Tekening 36
- 791.37 Dit stuk is alleen als substituuut op microfiche bewaard gebleven.
Tekening 37
- 791.38 Dit stuk is als origineel bewaard gebleven.
Tekening 38
- 791.39 Dit stuk is als origineel bewaard gebleven.
Tekening 39
- 791.40 Dit stuk is als origineel bewaard gebleven.
Tekening 40
- 791.41 Dit stuk is als origineel bewaard gebleven.
Tekening 41
- 791.42 Dit stuk is alleen als substituuut op microfiche bewaard gebleven.
Tekening 42
- 791.43 Dit stuk is alleen als substituuut op microfiche bewaard gebleven.
Tekening 43
- 791.44 Dit stuk is alleen als substituuut op microfiche bewaard gebleven.
Tekening 44
- 791.45 Dit stuk is als origineel bewaard gebleven.
Tekening 45
- 791.46 Dit stuk is als origineel bewaard gebleven.
Tekening 46
- 791.47 Dit stuk is als origineel bewaard gebleven.
Tekening 47
- 791.48 Dit stuk is alleen als substituuut op microfiche bewaard gebleven.
Tekening 48
- 791.49 Dit stuk is als origineel bewaard gebleven.
Tekening 49
- 792.1-792.2 Brug - Tekening voor de brug over de Keizersgracht, W.C. Metzelaar,
1889

Schaal 1:50

Overgebleven originelen, ondernummering: 1/2

792.1 Tekening 1

Dit stuk is als origineel bewaard gebleven.

792.2 Tekening 2

Dit stuk is als origineel bewaard gebleven.

793.1 Stoomketels - Tekening voor de aanleg, W.C. Metzelaar, 1885, 1 blad

Schaal 1:5-1:20

Overgebleven originelen, ondernummering: 1

Dit stuk is als origineel bewaard gebleven.

794.1-794.39

Drœvendaal / Oosterkade: Kantongerecht / IJkkantoor - Bestek- en werktekeningen voor de bouw en revisietekeningen, [C.H. Peters], [G.J. Veldkamp, opzichter]

1879-1916

39 bladen

Schaal 1:1-1:100

Zie ook fotoverzameling inv.nr. 1668.

Overgebleven originelen, ondernummering: 2/3/5/6/7/8/9/10/11/12/13/14/15/21/22/23/39

794.1 Tekening 1

Dit stuk is alleen als substituut op microfiche bewaard gebleven.

794.2 Tekening 2

Dit stuk is als origineel bewaard gebleven.

794.3 Tekening 3

Dit stuk is als origineel bewaard gebleven.

794.4 Tekening 4

Dit stuk is alleen als substituut op microfiche bewaard gebleven.

794.5 Tekening 5

Dit stuk is als origineel bewaard gebleven.

794.6 Tekening 6

Dit stuk is als origineel bewaard gebleven.

794.7 Tekening 7

Dit stuk is als origineel bewaard gebleven.

794.8 Tekening 8

Dit stuk is als origineel bewaard gebleven.

794.9 Tekening 9

Dit stuk is als origineel bewaard gebleven.

794.10 Tekening 10

Dit stuk is als origineel bewaard gebleven.

794.11 Tekening 11

Dit stuk is als origineel bewaard gebleven.

794.12 Tekening 12

Dit stuk is als origineel bewaard gebleven.

794.13 Tekening 13

Dit stuk is als origineel bewaard gebleven.

794.14 Tekening 14

Dit stuk is als origineel bewaard gebleven.

794.15 Tekening 15

Dit stuk is als origineel bewaard gebleven.

794.16 Tekening 16

Dit stuk is alleen als substituut op microfiche bewaard gebleven.

794.17 Tekening 17

Dit stuk is alleen als substituut op microfiche bewaard gebleven.

794.18 Tekening 18

Dit stuk is alleen als substituut op microfiche bewaard gebleven.

794.19 Tekening 19

Dit stuk is alleen als substituut op microfiche bewaard gebleven.

794.20 Tekening 20

Dit stuk is alleen als substituut op microfiche bewaard gebleven.

- 794.21** Tekening 21
Dit stuk is als origineel bewaard gebleven.
- 794.22** Tekening 22
Dit stuk is als origineel bewaard gebleven.
- 794.23** Tekening 23
Dit stuk is als origineel bewaard gebleven.
- 794.24** Tekening 24
Dit stuk is alleen als substituut op microfiche bewaard gebleven.
- 794.25** Tekening 25
Dit stuk is alleen als substituut op microfiche bewaard gebleven.
- 794.26** Tekening 26
Dit stuk is alleen als substituut op microfiche bewaard gebleven.
- 794.27** Tekening 27
Dit stuk is alleen als substituut op microfiche bewaard gebleven.
- 794.28** Tekening 28
Dit stuk is alleen als substituut op microfiche bewaard gebleven.
- 794.29** Tekening 29
Dit stuk is alleen als substituut op microfiche bewaard gebleven.
- 794.30** Tekening 30
Dit stuk is alleen als substituut op microfiche bewaard gebleven.
- 794.31** Tekening 31
Dit stuk is alleen als substituut op microfiche bewaard gebleven.
- 794.32** Tekening 32
Dit stuk is alleen als substituut op microfiche bewaard gebleven.
- 794.33** Tekening 33
Dit stuk is alleen als substituut op microfiche bewaard gebleven.
- 794.34** Tekening 34
Dit stuk is alleen als substituut op microfiche bewaard gebleven.
- 794.35** Tekening 35
Dit stuk is alleen als substituut op microfiche bewaard gebleven.
- 794.36** Tekening 36
Dit stuk is alleen als substituut op microfiche bewaard gebleven.
- 794.37** Tekening 37
Dit stuk is alleen als substituut op microfiche bewaard gebleven.
- 794.38** Tekening 38
Dit stuk is alleen als substituut op microfiche bewaard gebleven.
- 794.39** Tekening 39
Dit stuk is alleen als substituut op microfiche bewaard gebleven.

795.1-795.4 Eewal: Raad van de arbeid - Tekeningen voor de uitbreiding

1938

Schaal 1:1-1:1250

4 bladen

- 795.1** Tekening 1
Dit stuk is alleen als substituut op microfiche bewaard gebleven.
- 795.2** Tekening 2
Dit stuk is alleen als substituut op microfiche bewaard gebleven.
- 795.3** Tekening 3
Dit stuk is alleen als substituut op microfiche bewaard gebleven.
- 795.4** Tekening 4
Dit stuk is alleen als substituut op microfiche bewaard gebleven.

796.1-796.2 Gouverneursplein 44: Hypotheek- en kadastrergebouw - Opmetingstekeningen

1897

Schaal 1:50-1:100

Overgebleven originelen, ondernummering: 1/2

2 bladen

- 796.1** Tekening 1
Dit stuk is als origineel bewaard gebleven.
- 796.2** Tekening 2
Dit stuk is als origineel bewaard gebleven.

797.1-797.19

Harlingerstraatweg 44: Woonhuis van Mr. C.H. Beekhuis / Rijkspolitie /
Rijkswaterstaat, dienstkring Waddeneilanden - Ontwerp- en werktekeningen voor
de bouw en tekeningen voor de aanleg van riolering en elektriciteit, D. Meintema
1930-1931

19 bladen

Schaal 1:1-1:100

- 797.1** Tekening 1
Dit stuk is alleen als substituuat op microfiche bewaard gebleven.
- 797.2** Tekening 2
Dit stuk is alleen als substituuat op microfiche bewaard gebleven.
- 797.3** Tekening 3
Dit stuk is alleen als substituuat op microfiche bewaard gebleven.
- 797.4** Tekening 4
Dit stuk is alleen als substituuat op microfiche bewaard gebleven.
- 797.5** Tekening 5
Dit stuk is alleen als substituuat op microfiche bewaard gebleven.
- 797.6** Tekening 6
Dit stuk is alleen als substituuat op microfiche bewaard gebleven.
- 797.7** Tekening 7
Dit stuk is alleen als substituuat op microfiche bewaard gebleven.
- 797.8** Tekening 8
Dit stuk is alleen als substituuat op microfiche bewaard gebleven.
- 797.9** Tekening 9
Dit stuk is alleen als substituuat op microfiche bewaard gebleven.
- 797.10** Tekening 10
Dit stuk is alleen als substituuat op microfiche bewaard gebleven.
- 797.11** Tekening 11
Dit stuk is alleen als substituuat op microfiche bewaard gebleven.
- 797.12** Tekening 12
Dit stuk is alleen als substituuat op microfiche bewaard gebleven.
- 797.13** Tekening 13
Dit stuk is alleen als substituuat op microfiche bewaard gebleven.
- 797.14** Tekening 14
Dit stuk is alleen als substituuat op microfiche bewaard gebleven.
- 797.15** Tekening 15
Dit stuk is alleen als substituuat op microfiche bewaard gebleven.
- 797.16** Tekening 16
Dit stuk is alleen als substituuat op microfiche bewaard gebleven.
- 797.17** Tekening 17
Dit stuk is alleen als substituuat op microfiche bewaard gebleven.
- 797.18** Tekening 18
Dit stuk is alleen als substituuat op microfiche bewaard gebleven.
- 797.19** Tekening 19
Dit stuk is alleen als substituuat op microfiche bewaard gebleven.

798.1-798.17

Hofplein: Woning van de Commissaris van de Koningin - Opmetingstekeningen en
tekeningen voor de verbouw en inrichting de aanleg van leidingen en de bouw van
een lift

1897-1937

17 bladen

Schaal 1:1-1:100

Overgebleven originelen, ondernummering: 1/2/3/4/11/12

- 798.1** Tekening 1
Dit stuk is als origineel bewaard gebleven.
- 798.2** Tekening 2
Dit stuk is als origineel bewaard gebleven.
- 798.3** Tekening 3
Dit stuk is als origineel bewaard gebleven.

- 798.4** Tekening 4
Dit stuk is als origineel bewaard gebleven.
- 798.5** Tekening 5
Dit stuk is alleen als substituut op microfiche bewaard gebleven.
- 798.6** Tekening 6
Dit stuk is alleen als substituut op microfiche bewaard gebleven.
- 798.7** Tekening 7
Dit stuk is alleen als substituut op microfiche bewaard gebleven.
- 798.8** Tekening 8
Dit stuk is alleen als substituut op microfiche bewaard gebleven.
- 798.9** Tekening 9
Dit stuk is alleen als substituut op microfiche bewaard gebleven.
- 798.10** Tekening 10
Dit stuk is alleen als substituut op microfiche bewaard gebleven.
- 798.11** Tekening 11
Dit stuk is als origineel bewaard gebleven.
- 798.12** Tekening 12
Dit stuk is als origineel bewaard gebleven.
- 798.13** Tekening 13
Dit stuk is alleen als substituut op microfiche bewaard gebleven.
- 798.14** Tekening 14
Dit stuk is alleen als substituut op microfiche bewaard gebleven.
- 798.15** Tekening 15
Dit stuk is alleen als substituut op microfiche bewaard gebleven.
- 798.16** Tekening 16
Dit stuk is alleen als substituut op microfiche bewaard gebleven.
- 798.17** Tekening 17
Dit stuk is alleen als substituut op microfiche bewaard gebleven.
- 799.1-799.4** Keizersgracht 1-13: Ambtenaarswoningen van de gevangenis - Tekeningen voor de bouw, revisietekeningen en tekeningen voor de aanleg van leidingen, W.C. Metzelaar e.a.
1905-[ca. 1930] 4 bladen
Schaal 1:20-1:100
Overgebleven originelen, ondernummering: 1
- 799.1** Tekening 1
Dit stuk is als origineel bewaard gebleven.
- 799.2** Tekening 2
Dit stuk is alleen als substituut op microfiche bewaard gebleven.
- 799.3** Tekening 3
Dit stuk is alleen als substituut op microfiche bewaard gebleven.
- 799.4** Tekening 4
Dit stuk is alleen als substituut op microfiche bewaard gebleven.
- 800.1-800.4** Noordersingel 100: Inspectie posterijen en telegrafie / Inspectie domeinen / Rijksconsulentschap van Sociale Zaken - Tekeningen voor de bouw en tekeningen voor de aanleg van leidingen
[ca. 1900-ca. 1930] 4 bladen
Schaal 1:20-1:100
Zie ook bestekkenverzameling inv.nr. 1784.
- 800.1** Tekening 1
Dit stuk is alleen als substituut op microfiche bewaard gebleven.
- 800.2** Tekening 2
Dit stuk is alleen als substituut op microfiche bewaard gebleven.
- 800.3** Tekening 3
Dit stuk is alleen als substituut op microfiche bewaard gebleven.
- 800.4** Tekening 4
Dit stuk is alleen als substituut op microfiche bewaard gebleven.

- 801.1** Oostergrachtswal 21: Belastinggebouw - Tekening voor de bouw
[ca. 1915] 1 blad
Schaal 1:100
Dit stuk is alleen als substituuat op microfiche bewaard gebleven.
- 802.1-802.23** Schrans 2: Telegraafmagazijn, materiaalgebouw van de P.T.T. - Ontwerp- en
werktekeningen voor de bouw 23 bladen
1920-1938
Schaal 1:1-1:100
Overgebleven originelen, ondernummering: 5/7
- 802.1** Tekening 1
Dit stuk is alleen als substituuat op microfiche bewaard gebleven.
- 802.2** Tekening 2
Dit stuk is alleen als substituuat op microfiche bewaard gebleven.
- 802.3** Tekening 3
Dit stuk is alleen als substituuat op microfiche bewaard gebleven.
- 802.4** Tekening 4
Dit stuk is alleen als substituuat op microfiche bewaard gebleven.
- 802.5** Tekening 5
Dit stuk is als origineel bewaard gebleven.
- 802.6** Tekening 6
Dit stuk is alleen als substituuat op microfiche bewaard gebleven.
- 802.7** Tekening 7
Dit stuk is als origineel bewaard gebleven.
- 802.8** Tekening 8
Dit stuk is alleen als substituuat op microfiche bewaard gebleven.
- 802.9** Tekening 9
Dit stuk is alleen als substituuat op microfiche bewaard gebleven.
- 802.10** Tekening 10
Dit stuk is alleen als substituuat op microfiche bewaard gebleven.
- 802.11** Tekening 11
Dit stuk is alleen als substituuat op microfiche bewaard gebleven.
- 802.12** Tekening 12
Dit stuk is alleen als substituuat op microfiche bewaard gebleven.
- 802.13** Tekening 13
Dit stuk is alleen als substituuat op microfiche bewaard gebleven.
- 802.14** Tekening 14
Dit stuk is alleen als substituuat op microfiche bewaard gebleven.
- 802.15** Tekening 15
Dit stuk is alleen als substituuat op microfiche bewaard gebleven.
- 802.16** Tekening 16
Dit stuk is alleen als substituuat op microfiche bewaard gebleven.
- 802.17** Tekening 17
Dit stuk is alleen als substituuat op microfiche bewaard gebleven.
- 802.18** Tekening 18
Dit stuk is alleen als substituuat op microfiche bewaard gebleven.
- 802.19** Tekening 19
Dit stuk is alleen als substituuat op microfiche bewaard gebleven.
- 802.20** Tekening 20
Dit stuk is alleen als substituuat op microfiche bewaard gebleven.
- 802.21** Tekening 21
Dit stuk is alleen als substituuat op microfiche bewaard gebleven.
- 802.22** Tekening 22
Dit stuk is alleen als substituuat op microfiche bewaard gebleven.
- 802.23** Tekening 23
Dit stuk is alleen als substituuat op microfiche bewaard gebleven.

- 803.1** Spoorhaven: Telegraafpalenloods - Tekening voor de bouw
ca. 1920 1 blad
Schaal 1:20-1:1000
Dorsale aantekening: door brand mei 1940 verwoest.
Dit stuk is alleen als substituuat op microfiche bewaard gebleven.
- 804.1-804.6** Stationsweg: Stationspostgebouw - Bestek- en werktekeningen voor de bouw 6 bladen
1930
Schaal 1:5-1:500
Bestektekeningen horen bij bestek nr. 7 1930.
- 804.1** Tekening 1
Dit stuk is alleen als substituuat op microfiche bewaard gebleven.
- 804.2** Tekening 2
Dit stuk is alleen als substituuat op microfiche bewaard gebleven.
- 804.3** Tekening 3
Dit stuk is alleen als substituuat op microfiche bewaard gebleven.
- 804.4** Tekening 4
Dit stuk is alleen als substituuat op microfiche bewaard gebleven.
- 804.5** Tekening 5
Dit stuk is alleen als substituuat op microfiche bewaard gebleven.
- 804.6** Tekening 6
Dit stuk is alleen als substituuat op microfiche bewaard gebleven.
- 805.1** Turfmarkt - Uittreksel uit de kadastrale kaart 1 blad
1839
Schaal 1:1250
Dit stuk is alleen als substituuat op microfiche bewaard gebleven.
- 806.1-806.9** Turfmarkt 8: Rijkswaterstaat - Ontwerptekeningen voor de verbouw 9 bladen
1939-1962
Schaal 1:1-1:1250
Eén tekening bijgewerkt tot 1962.
- 806.1** Tekening 1
Dit stuk is alleen als substituuat op microfiche bewaard gebleven.
- 806.2** Tekening 2
Dit stuk is alleen als substituuat op microfiche bewaard gebleven.
- 806.3** Tekening 3
Dit stuk is alleen als substituuat op microfiche bewaard gebleven.
- 806.4** Tekening 4
Dit stuk is alleen als substituuat op microfiche bewaard gebleven.
- 806.5** Tekening 5
Dit stuk is alleen als substituuat op microfiche bewaard gebleven.
- 806.6** Tekening 6
Dit stuk is alleen als substituuat op microfiche bewaard gebleven.
- 806.7** Tekening 7
Dit stuk is alleen als substituuat op microfiche bewaard gebleven.
- 806.8** Tekening 8
Dit stuk is alleen als substituuat op microfiche bewaard gebleven.
- 806.9** Tekening 9
Dit stuk is alleen als substituuat op microfiche bewaard gebleven.
- 807.1-807.40** Turfmarkt 13: Kanselarij / Rijksarchief / Bibliotheek - Bestektekeningen voor de
verbouw en opmetingstekeningen, J.J. Groen, J. v. Lokhorst, H. Mouw (opzichter), P.
Mart-Mauw Hzn (tekenaar), T. Bijlsma (aannemer) 40 bladen
1839-[ca. 1944]
Schaal 1:10-1:100

Tekeningen horen o.a. bij 1202/1891 en 422/1895 van het Departement van Kunsten en Wetenschappen. Bestektekeningen horen bij bestek nr. 11 [1892].

Zie ook fotoverzameling inv.nr. 1669 en bestekkenverzameling inv.nr. 1785.

Overgebleven originelen, ondernummering:

1/8/9/10/11/18/19/20/21/23/24/25/26/27/33/34/35/36/37/38/39/40

- 807.1** Tekening 1
Dit stuk is als origineel bewaard gebleven.
- 807.2** Tekening 2
Dit stuk is alleen als substituuat op microfiche bewaard gebleven.
- 807.3** Tekening 3
Dit stuk is alleen als substituuat op microfiche bewaard gebleven.
- 807.4** Tekening 4
Dit stuk is alleen als substituuat op microfiche bewaard gebleven.
- 807.5** Tekening 5
Dit stuk is alleen als substituuat op microfiche bewaard gebleven.
- 807.6** Tekening 6
Dit stuk is alleen als substituuat op microfiche bewaard gebleven.
- 807.7** Tekening 7
Dit stuk is alleen als substituuat op microfiche bewaard gebleven.
- 807.8** Tekening 8
Dit stuk is als origineel bewaard gebleven.
- 807.9** Tekening 9
Dit stuk is als origineel bewaard gebleven.
- 807.10** Tekening 10
Dit stuk is als origineel bewaard gebleven.
- 807.11** Tekening 11
Dit stuk is als origineel bewaard gebleven.
- 807.12** Tekening 12
Dit stuk is alleen als substituuat op microfiche bewaard gebleven.
- 807.13** Tekening 13
Dit stuk is alleen als substituuat op microfiche bewaard gebleven.
- 807.14** Tekening 14
Dit stuk is alleen als substituuat op microfiche bewaard gebleven.
- 807.15** Tekening 15
Dit stuk is alleen als substituuat op microfiche bewaard gebleven.
- 807.16** Tekening 16
Dit stuk is alleen als substituuat op microfiche bewaard gebleven.
- 807.17** Tekening 17
Dit stuk is alleen als substituuat op microfiche bewaard gebleven.
- 807.18** Tekening 18
Dit stuk is als origineel bewaard gebleven.
- 807.19** Tekening 19
Dit stuk is als origineel bewaard gebleven.
- 807.20** Tekening 20
Dit stuk is als origineel bewaard gebleven.
- 807.21** Tekening 21
Dit stuk is als origineel bewaard gebleven.
- 807.22** Tekening 22
Dit stuk is alleen als substituuat op microfiche bewaard gebleven.
- 807.23** Tekening 23
Dit stuk is als origineel bewaard gebleven.
- 807.24** Tekening 24
Dit stuk is als origineel bewaard gebleven.
- 807.25** Tekening 25
Dit stuk is als origineel bewaard gebleven.
- 807.26** Tekening 26
Dit stuk is als origineel bewaard gebleven.
- 807.27** Tekening 27
Dit stuk is als origineel bewaard gebleven.
- 807.28** Tekening 28

- 807.29** Dit stuk is alleen als substituut op microfiche bewaard gebleven.
Tekening 29
- 807.30** Dit stuk is alleen als substituut op microfiche bewaard gebleven.
Tekening 30
- 807.31** Dit stuk is alleen als substituut op microfiche bewaard gebleven.
Tekening 31
- 807.32** Dit stuk is alleen als substituut op microfiche bewaard gebleven.
Tekening 32
- 807.33** Dit stuk is alleen als substituut op microfiche bewaard gebleven.
Tekening 33
- 807.34** Dit stuk is als origineel bewaard gebleven.
Tekening 34
- 807.35** Dit stuk is als origineel bewaard gebleven.
Tekening 35
- 807.35A** Dit stuk is als origineel bewaard gebleven.
Tekening 35A
- 807.36** Dit stuk is alleen als substituut op microfiche bewaard gebleven.
Tekening 36
- 807.37** Dit stuk is als origineel bewaard gebleven.
Tekening 37
- 807.38** Dit stuk is als origineel bewaard gebleven.
Tekening 38
- 807.39** Dit stuk is als origineel bewaard gebleven.
Tekening 39
- 807.40** Dit stuk is als origineel bewaard gebleven.
Tekening 40

808.1-808.18

Tweebaksmarkt 23-25: Post- en telegraafgebouw - Werktekeningen voor de bouw en bestektekeningen voor aan- en verbouw

[ca. 1894]-1948

18 bladen

Schaal 1:10-1:1250

Bestektekeningen horen bij bestek nr. 5 1923 en nr. 8 1-6-1929. Met bijgewerkte tekeningen tot 1948.

Zie ook fotoverzameling inv.nr. 1670 en bestekkenverzameling inv.nr. 1786.

Overgebleven originelen, ondernummering: 3/4/5/6/13/14/15

- 808.1** Tekening 1
Dit stuk is alleen als substituut op microfiche bewaard gebleven.
- 808.2** Tekening 2
Dit stuk is alleen als substituut op microfiche bewaard gebleven.
- 808.3** Tekening 3
Dit stuk is als origineel bewaard gebleven.
- 808.4** Tekening 4
Dit stuk is als origineel bewaard gebleven.
- 808.5** Tekening 5
Dit stuk is als origineel bewaard gebleven.
- 808.6** Tekening 6
Dit stuk is als origineel bewaard gebleven.
- 808.7** Tekening 7
Dit stuk is alleen als substituut op microfiche bewaard gebleven.
- 808.8** Tekening 8
Dit stuk is alleen als substituut op microfiche bewaard gebleven.
- 808.9** Tekening 9
Dit stuk is alleen als substituut op microfiche bewaard gebleven.
- 808.10** Tekening 10
Dit stuk is alleen als substituut op microfiche bewaard gebleven.
- 808.11** Tekening 11
Dit stuk is alleen als substituut op microfiche bewaard gebleven.
- 808.12** Tekening 12

- 808.13** Dit stuk is alleen als substituuat op microfiche bewaard gebleven.
Tekening 13
- 808.14** Dit stuk is als origineel bewaard gebleven.
Tekening 14
- 808.15** Dit stuk is als origineel bewaard gebleven.
Tekening 15
- 808.16** Dit stuk is als origineel bewaard gebleven.
Tekening 16
- 808.17** Dit stuk is alleen als substituuat op microfiche bewaard gebleven.
Tekening 17
- 808.18** Dit stuk is alleen als substituuat op microfiche bewaard gebleven.
Tekening 18

809.1-809.14

Tweebaksmarkt 27: Districtsbureau van de P.T.T. - Tekeningen voor de verbouw, bestektekeningen voor de aanleg en de uitbreiding van de verwarmingsinstallatie en revisietekeningen

1934-1940

14 bladen

Schaal 1:1-1:1250

- 809.1** Tekening 1
Dit stuk is alleen als substituuat op microfiche bewaard gebleven.
- 809.2** Tekening 2
Dit stuk is alleen als substituuat op microfiche bewaard gebleven.
- 809.3** Tekening 3
Dit stuk is alleen als substituuat op microfiche bewaard gebleven.
- 809.4** Tekening 4
Dit stuk is alleen als substituuat op microfiche bewaard gebleven.
- 809.5** Tekening 5
Dit stuk is alleen als substituuat op microfiche bewaard gebleven.
- 809.6** Tekening 6
Dit stuk is alleen als substituuat op microfiche bewaard gebleven.
- 809.7** Tekening 7
Dit stuk is alleen als substituuat op microfiche bewaard gebleven.
- 809.8** Tekening 8
Dit stuk is alleen als substituuat op microfiche bewaard gebleven.
- 809.9** Tekening 9
Dit stuk is alleen als substituuat op microfiche bewaard gebleven.
- 809.10** Tekening 10
Dit stuk is alleen als substituuat op microfiche bewaard gebleven.
- 809.11** Tekening 11
Dit stuk is alleen als substituuat op microfiche bewaard gebleven.
- 809.12** Tekening 12
Dit stuk is alleen als substituuat op microfiche bewaard gebleven.
- 809.13** Tekening 13
Dit stuk is alleen als substituuat op microfiche bewaard gebleven.
- 809.14** Tekening 14
Dit stuk is alleen als substituuat op microfiche bewaard gebleven.

810.1-810.25

Vredeman de Vriesstraat 24: Rijkslandbouwwinterschool - Tekeningen voor de bouw en verbouw en revisietekeningen van gebouw en verwarmingsinstallatie, H.H. Kramers e.a.

1915-1956

25 bladen

Schaal 1:100-1:1250

Met een ontwerptekening voor een schoolgebouw van ca. 1910.

Overgebleven originelen, ondernummering: 3/4/25

- 810.1** Tekening 1
Dit stuk is alleen als substituuat op microfiche bewaard gebleven.

- 810.2** Tekening 2
Dit stuk is alleen als substituut op microfiche bewaard gebleven.
- 810.3** Tekening 3
Dit stuk is als origineel bewaard gebleven.
- 810.4** Tekening 4
Dit stuk is als origineel bewaard gebleven.
- 810.5** Tekening 5
Dit stuk is alleen als substituut op microfiche bewaard gebleven.
- 810.6** Tekening 6
Dit stuk is alleen als substituut op microfiche bewaard gebleven.
- 810.7** Tekening 7
Dit stuk is alleen als substituut op microfiche bewaard gebleven.
- 810.8** Tekening 8
Dit stuk is alleen als substituut op microfiche bewaard gebleven.
- 810.9** Tekening 9
Dit stuk is alleen als substituut op microfiche bewaard gebleven.
- 810.10** Tekening 10
Dit stuk is alleen als substituut op microfiche bewaard gebleven.
- 810.11** Tekening 11
Dit stuk is alleen als substituut op microfiche bewaard gebleven.
- 810.12** Tekening 12
Dit stuk is alleen als substituut op microfiche bewaard gebleven.
- 810.13** Tekening 13
Dit stuk is alleen als substituut op microfiche bewaard gebleven.
- 810.14** Tekening 14
Dit stuk is alleen als substituut op microfiche bewaard gebleven.
- 810.15** Tekening 15
Dit stuk is alleen als substituut op microfiche bewaard gebleven.
- 810.16** Tekening 16
Dit stuk is alleen als substituut op microfiche bewaard gebleven.
- 810.17** Tekening 17
Dit stuk is alleen als substituut op microfiche bewaard gebleven.
- 810.18** Tekening 18
Dit stuk is alleen als substituut op microfiche bewaard gebleven.
- 810.19** Tekening 19
Dit stuk is alleen als substituut op microfiche bewaard gebleven.
- 810.20** Tekening 20
Dit stuk is alleen als substituut op microfiche bewaard gebleven.
- 810.21** Tekening 21
Dit stuk is alleen als substituut op microfiche bewaard gebleven.
- 810.22** Tekening 22
Dit stuk is alleen als substituut op microfiche bewaard gebleven.
- 810.23** Tekening 23
Dit stuk is alleen als substituut op microfiche bewaard gebleven.
- 810.24** Tekening 24
Dit stuk is alleen als substituut op microfiche bewaard gebleven.
- 810.25** Tekening 25
Dit stuk is als origineel bewaard gebleven.

811.1-812.11

Wilhelminaplein 1: Paleis van Justitie

811.1-811.17

Ontwerptekeningen, [Th. Romein], J. Douwma, [ca. 1840]-1928

17 bladen

Schaal 1:100-1:200

Met twee door P.E. Post tot 1928 bijgewerkte tekeningen.

Het bestek [ca. 1840] bevindt zich bij de Directie Noord van de Rijksgebouwendienst; kopie aanwezig in bestekkenverzameling inv.nr. 2244.

Overgebleven originelen, ondernummering: 3/4/5/6/7/8/9/10/11/12/13/14/15/16/17

- 811.1** Tekening 1
Dit stuk is alleen als substituut op microfiche bewaard gebleven.
- 811.2** Tekening 2
Dit stuk is alleen als substituut op microfiche bewaard gebleven.
- 811.3** Tekening 3
Dit stuk is als origineel bewaard gebleven.
- 811.4** Tekening 4
Dit stuk is als origineel bewaard gebleven.
- 811.5** Tekening 5
Dit stuk is als origineel bewaard gebleven.
- 811.6** Tekening 6
Dit stuk is als origineel bewaard gebleven.
- 811.7** Tekening 7
Dit stuk is als origineel bewaard gebleven.
- 811.8** Tekening 8
Dit stuk is als origineel bewaard gebleven.
- 811.9** Tekening 9
Dit stuk is als origineel bewaard gebleven.
- 811.10** Tekening 10
Dit stuk is als origineel bewaard gebleven.
- 811.11** Tekening 11
Dit stuk is als origineel bewaard gebleven.
- 811.12** Tekening 12
Dit stuk is als origineel bewaard gebleven.
- 811.13** Tekening 13
Dit stuk is als origineel bewaard gebleven.
- 811.14** Tekening 14
Dit stuk is als origineel bewaard gebleven.
- 811.15** Tekening 15
Dit stuk is als origineel bewaard gebleven.
- 811.16** Tekening 16
Dit stuk is als origineel bewaard gebleven.
- 811.17** Tekening 17
Dit stuk is als origineel bewaard gebleven.

812.1-812.11

Opmetingstekeningen, (bestek-)tekeningen voor verbouw en aanleg van leidingen en revisietekeningen, W.C. Metzelaar, S. Wijn e.a., [1892]-1943

11 bladen

Schaal 1:10-1:200

Bestektekeningen horen bij bestek nr. 247 1907.

Overgebleven originelen, ondernummering: 5/7/11

- 812.1** Tekening 1
Dit stuk is alleen als substituut op microfiche bewaard gebleven.
- 812.2** Tekening 2
Dit stuk is alleen als substituut op microfiche bewaard gebleven.
- 812.3** Tekening 3
Dit stuk is alleen als substituut op microfiche bewaard gebleven.
- 812.4** Tekening 4
Dit stuk is alleen als substituut op microfiche bewaard gebleven.
- 812.5** Tekening 5
Dit stuk is als origineel bewaard gebleven.
- 812.6** Tekening 6
Dit stuk is alleen als substituut op microfiche bewaard gebleven.
- 812.7** Tekening 7
Dit stuk is als origineel bewaard gebleven.
- 812.8** Tekening 8

- Dit stuk is alleen als substituuat op microfiche bewaard gebleven.
- 812.9** Tekening 9
- Dit stuk is alleen als substituuat op microfiche bewaard gebleven.
- 812.10** Tekening 10
- Dit stuk is alleen als substituuat op microfiche bewaard gebleven.
- 812.11** Tekening 11
- Dit stuk is als origineel bewaard gebleven.
- 813.1** Willemskade [27]: Villa - Ontwerptekening, H.R. Stoeth Fzn.
1874 1 blad
Schaal 1:100-1:200
Dit stuk is alleen als substituuat op microfiche bewaard gebleven.
- 814.1** Willemskade 41: Woonhuis van dr T.G. Cath / Ambtenarenwacht van invoerrechten en accijnzen - Tekening voor de aanleg van verwarming
1929 1 blad
Schaal [ca. 1:100]
Dit stuk is alleen als substituuat op microfiche bewaard gebleven.
- 815.1-817.1** Zaailand 104: Rijks-h.b.s. c.a.
- 815.1-815.70** Tekeningen voor de aanbouw en verbouw en tekeningen voor de inrichting, 1930-1939 70 bladen
Schaal 1:1-1:1250
- 815.1** Tekening 1
Dit stuk is alleen als substituuat op microfiche bewaard gebleven.
- 815.2** Tekening 2
Dit stuk is alleen als substituuat op microfiche bewaard gebleven.
- 815.3** Tekening 3
Dit stuk is alleen als substituuat op microfiche bewaard gebleven.
- 815.4** Tekening 4
Dit stuk is alleen als substituuat op microfiche bewaard gebleven.
- 815.5** Tekening 5
Dit stuk is alleen als substituuat op microfiche bewaard gebleven.
- 815.6** Tekening 6
Dit stuk is alleen als substituuat op microfiche bewaard gebleven.
- 815.7** Tekening 7
Dit stuk is alleen als substituuat op microfiche bewaard gebleven.
- 815.8** Tekening 8
Dit stuk is alleen als substituuat op microfiche bewaard gebleven.
- 815.9** Tekening 9
Dit stuk is alleen als substituuat op microfiche bewaard gebleven.
- 815.10** Tekening 10
Dit stuk is alleen als substituuat op microfiche bewaard gebleven.
- 815.11** Tekening 11
Dit stuk is alleen als substituuat op microfiche bewaard gebleven.
- 815.12** Tekening 12
Dit stuk is alleen als substituuat op microfiche bewaard gebleven.
- 815.13** Tekening 13
Dit stuk is alleen als substituuat op microfiche bewaard gebleven.
- 815.14** Tekening 14
Dit stuk is alleen als substituuat op microfiche bewaard gebleven.
- 815.15** Tekening 15
Dit stuk is alleen als substituuat op microfiche bewaard gebleven.
- 815.16** Tekening 16
Dit stuk is alleen als substituuat op microfiche bewaard gebleven.

815.17	Tekening 17 Dit stuk is alleen als substituuat op microfiche bewaard gebleven.
815.18	Tekening 18 Dit stuk is alleen als substituuat op microfiche bewaard gebleven.
815.19	Tekening 19 Dit stuk is alleen als substituuat op microfiche bewaard gebleven.
815.20	Tekening 20 Dit stuk is alleen als substituuat op microfiche bewaard gebleven.
815.21	Tekening 21 Dit stuk is alleen als substituuat op microfiche bewaard gebleven.
815.22	Tekening 22 Dit stuk is alleen als substituuat op microfiche bewaard gebleven.
815.23	Tekening 23 Dit stuk is alleen als substituuat op microfiche bewaard gebleven.
815.24	Tekening 24 Dit stuk is alleen als substituuat op microfiche bewaard gebleven.
815.25	Tekening 25 Dit stuk is alleen als substituuat op microfiche bewaard gebleven.
815.26	Tekening 26 Dit stuk is alleen als substituuat op microfiche bewaard gebleven.
815.27	Tekening 27 Dit stuk is alleen als substituuat op microfiche bewaard gebleven.
815.28	Tekening 28 Dit stuk is alleen als substituuat op microfiche bewaard gebleven.
815.29	Tekening 29 Dit stuk is alleen als substituuat op microfiche bewaard gebleven.
815.30	Tekening 30 Dit stuk is alleen als substituuat op microfiche bewaard gebleven.
815.31	Tekening 31 Dit stuk is alleen als substituuat op microfiche bewaard gebleven.
815.32	Tekening 32 Dit stuk is alleen als substituuat op microfiche bewaard gebleven.
815.33	Tekening 33 Dit stuk is alleen als substituuat op microfiche bewaard gebleven.
815.34	Tekening 34 Dit stuk is alleen als substituuat op microfiche bewaard gebleven.
815.35	Tekening 35 Dit stuk is alleen als substituuat op microfiche bewaard gebleven.
815.36	Tekening 36 Dit stuk is alleen als substituuat op microfiche bewaard gebleven.
815.37	Tekening 37 Dit stuk is alleen als substituuat op microfiche bewaard gebleven.
815.38	Tekening 38 Dit stuk is alleen als substituuat op microfiche bewaard gebleven.
815.39	Tekening 39 Dit stuk is alleen als substituuat op microfiche bewaard gebleven.
815.40	Tekening 40 Dit stuk is alleen als substituuat op microfiche bewaard gebleven.
815.41	Tekening 41 Dit stuk is alleen als substituuat op microfiche bewaard gebleven.
815.42	Tekening 42 Dit stuk is alleen als substituuat op microfiche bewaard gebleven.
815.43	Tekening 43 Dit stuk is alleen als substituuat op microfiche bewaard gebleven.
815.44	Tekening 44 Dit stuk is alleen als substituuat op microfiche bewaard gebleven.
815.45	Tekening 45 Dit stuk is alleen als substituuat op microfiche bewaard gebleven.
815.46	Tekening 46

- 815.47 Dit stuk is alleen als substituuat op microfiche bewaard gebleven.
Tekening 47
- 815.48 Dit stuk is alleen als substituuat op microfiche bewaard gebleven.
Tekening 48
- 815.49 Dit stuk is alleen als substituuat op microfiche bewaard gebleven.
Tekening 49
- 815.50 Dit stuk is alleen als substituuat op microfiche bewaard gebleven.
Tekening 50
- 815.51 Dit stuk is alleen als substituuat op microfiche bewaard gebleven.
Tekening 51
- 815.52 Dit stuk is alleen als substituuat op microfiche bewaard gebleven.
Tekening 52
- 815.53 Dit stuk is alleen als substituuat op microfiche bewaard gebleven.
Tekening 53
- 815.54 Dit stuk is alleen als substituuat op microfiche bewaard gebleven.
Tekening 54
- 815.55 Dit stuk is alleen als substituuat op microfiche bewaard gebleven.
Tekening 55
- 815.56 Dit stuk is alleen als substituuat op microfiche bewaard gebleven.
Tekening 56
- 815.57 Dit stuk is alleen als substituuat op microfiche bewaard gebleven.
Tekening 57
- 815.58 Dit stuk is alleen als substituuat op microfiche bewaard gebleven.
Tekening 58
- 815.59 Dit stuk is alleen als substituuat op microfiche bewaard gebleven.
Tekening 59
- 815.60 Dit stuk is alleen als substituuat op microfiche bewaard gebleven.
Tekening 60
- 815.61 Dit stuk is alleen als substituuat op microfiche bewaard gebleven.
Tekening 61
- 815.62 Dit stuk is alleen als substituuat op microfiche bewaard gebleven.
Tekening 62
- 815.63 Dit stuk is alleen als substituuat op microfiche bewaard gebleven.
Tekening 63
- 815.64 Dit stuk is alleen als substituuat op microfiche bewaard gebleven.
Tekening 64
- 815.65 Dit stuk is alleen als substituuat op microfiche bewaard gebleven.
Tekening 65
- 815.66 Dit stuk is alleen als substituuat op microfiche bewaard gebleven.
Tekening 66
- 815.67 Dit stuk is alleen als substituuat op microfiche bewaard gebleven.
Tekening 67
- 815.68 Dit stuk is alleen als substituuat op microfiche bewaard gebleven.
Tekening 68
- 815.69 Dit stuk is alleen als substituuat op microfiche bewaard gebleven.
Tekening 69
- 815.70 Dit stuk is alleen als substituuat op microfiche bewaard gebleven.
Tekening 70
- 816.1** Tekening van rook- en luchtkanalen voor de zuurkasten, nissen en schoorstenen, Th. Romein, [ca. 1875], 1 blad
Schaal [ca.1:20]
Overgebleven originelen, ondernummering: 1
- 817.1** Plattegrond voor aanleg van leidingen enz., [ca. 1895], 1 blad
Schaal 1:100
Zie ook bestekkenverzameling inv.nr. 1787.
Overgebleven originelen, ondernummering: 1
Dit stuk is als origineel bewaard gebleven.

LEIDEN

- 818.1-818.6** Algemeen - Tekeningen van poorten, deuren, ramen en kozijnen, met details
1889-[ca. 1910] 6 bladen
Schaal 1:1-[ca. 1:50]
Overgebleven originelen, ondernummering: 1/2/3/4/5/6
- 818.1** [blad 1]: Hortus botanicus: tuinmuur met poort
Dit stuk is als origineel bewaard gebleven.
- 818.2** Blad 2: Perceel Rapenburg 15: raam en kozijn
Bijlage 1373/1889 K & W.
Dit stuk is als origineel bewaard gebleven.
- 818.3** Blad 3: Woonhuis aan het Rapenburg: kozijn
Dit stuk is als origineel bewaard gebleven.
- 818.4** Blad 4: Deuren uit het St.-Catharinagasthuis en uit de Lakenhal
Dit stuk is als origineel bewaard gebleven.
- 818.5** Blad 5: Detail van het St.-Salvatorspoortje; deur uit het St.-
Elisabethsgasthuis
Dit stuk is als origineel bewaard gebleven.
- 818.6** Blad 6: Rijksgebouw in de Kloksteeg: deur en kozijn
Dit stuk is als origineel bewaard gebleven.
- 819.1-820.1** Militair huis van detentie 2 bladen
1838-1846
- 819.1** Ontwerptekening voor de bouw van strafcellen, Is. Warnsinck, 1846,
1 blad
Schaal 1:1-1:100
Overgebleven originelen, ondernummering: 1
Dit stuk is als origineel bewaard gebleven.
- 820.1** Arthesiaanse put - Ontwerptekening, J.G. Bietz Jzn, naar J.J.N.
Baumgarte, 1838, 1 blad
Schaal [ca. 1:100]
Overgebleven originelen, ondernummering: 1
Dit stuk is als origineel bewaard gebleven.
- 821.1** Nieuw Academiegebouw: groot auditorium - Ontwerptekening 1 blad
1877
Schaal 1:50
Betreft vermoedelijk prijsvraagontwerp ingeleverd onder het motto: Art et science.
Zie ook inv.nr. 829.
Overgebleven originelen, ondernummering: 1
Dit stuk is als origineel bewaard gebleven.
- 822.1-822.2** Boerhavestraat 20-22 / Eerste Binnenvestgracht 20: Laboratorium voor
vergelijkende pathologie - Opmetingstekeningen 2 bladen
[ca. 1910]
Schaal 1:100-1:250
- 822.1** Tekening 1
Dit stuk is alleen als substituuat op microfiche bewaard gebleven.
- 822.2** Tekening 2
Dit stuk is alleen als substituuat op microfiche bewaard gebleven.
- 823.1-823.25** Boommarkt 14-15: Telefoongebouw - Bestektekeningen voor de bouw en
constructie- en revisietekeningen 25 bladen
1936-1965
Schaal 1:100
Bestektekeningen horen bij bestek nr. 4 24-6-1936. Met bijgewerkte tekeningen tot 1965.
Overgebleven originelen, ondernummering: 7/8/9/10/11/12/13

- 823.1** Tekening 1
Dit stuk is alleen als substituuat op microfiche bewaard gebleven.
- 823.2** Tekening 2
Dit stuk is alleen als substituuat op microfiche bewaard gebleven.
- 823.3** Tekening 3
Dit stuk is alleen als substituuat op microfiche bewaard gebleven.
- 823.4** Tekening 4
Dit stuk is alleen als substituuat op microfiche bewaard gebleven.
- 823.5** Tekening 5
Dit stuk is alleen als substituuat op microfiche bewaard gebleven.
- 823.6** Tekening 6
Dit stuk is alleen als substituuat op microfiche bewaard gebleven.
- 823.7** Tekening 7
Dit stuk is als origineel bewaard gebleven.
- 823.8** Tekening 8
Dit stuk is als origineel bewaard gebleven.
- 823.9** Tekening 9
Dit stuk is als origineel bewaard gebleven.
- 823.10** Tekening 10
Dit stuk is als origineel bewaard gebleven.
- 823.11** Tekening 11
Dit stuk is als origineel bewaard gebleven.
- 823.12** Tekening 12
Dit stuk is als origineel bewaard gebleven.
- 823.13** Tekening 13
Dit stuk is als origineel bewaard gebleven.
- 823.14** Tekening 14
Dit stuk is alleen als substituuat op microfiche bewaard gebleven.
- 823.15** Tekening 15
Dit stuk is alleen als substituuat op microfiche bewaard gebleven.
- 823.16** Tekening 16
Dit stuk is alleen als substituuat op microfiche bewaard gebleven.
- 823.17** Tekening 17
Dit stuk is alleen als substituuat op microfiche bewaard gebleven.
- 823.18** Tekening 18
Dit stuk is alleen als substituuat op microfiche bewaard gebleven.
- 823.19** Tekening 19
Dit stuk is alleen als substituuat op microfiche bewaard gebleven.
- 823.20** Tekening 20
Dit stuk is alleen als substituuat op microfiche bewaard gebleven.
- 823.21** Tekening 21
Dit stuk is alleen als substituuat op microfiche bewaard gebleven.
- 823.22** Tekening 22
Dit stuk is alleen als substituuat op microfiche bewaard gebleven.
- 823.23** Tekening 23
Dit stuk is alleen als substituuat op microfiche bewaard gebleven.
- 823.24** Tekening 24
Dit stuk is alleen als substituuat op microfiche bewaard gebleven.
- 823.25** Tekening 25
Dit stuk is alleen als substituuat op microfiche bewaard gebleven.

824.1-824.33

Breestraat 18: Museum van Oudheden / Rijkskantorengedouw / Hypotheek-
kadaster- en belastinggedouw - Tekeningen voor de herinrichting en opmetings-
tekeningen, D. van der Krap

[ca. 1850-ca. 1960]

Schaal 1:1-1:1250

Met bijgewerkte tekeningen tot ca. 1960.

33 bladen

Overgebleven originelen, ondernummering:

2/4/5/6/7/8/9/10/14/15/16/17/18/19/20/21/22/23/24/25/26/27/28/29/30/33

- 824.1** Tekening 1
Dit stuk is alleen als substituut op microfiche bewaard gebleven.
- 824.2** Tekening 2
Dit stuk is als origineel bewaard gebleven.
- 824.3** Tekening 3
Dit stuk is alleen als substituut op microfiche bewaard gebleven.
- 824.4** Tekening 4
Dit stuk is als origineel bewaard gebleven.
- 824.5** Tekening 5
Dit stuk is als origineel bewaard gebleven.
- 824.6** Tekening 6
Dit stuk is als origineel bewaard gebleven.
- 824.7** Tekening 7
Dit stuk is als origineel bewaard gebleven.
- 824.8** Tekening 8
Dit stuk is als origineel bewaard gebleven.
- 824.9** Tekening 9
Dit stuk is als origineel bewaard gebleven.
- 824.10** Tekening 10
Dit stuk is als origineel bewaard gebleven.
- 824.11** Tekening 11
Dit stuk is alleen als substituut op microfiche bewaard gebleven.
- 824.12** Tekening 12
Dit stuk is alleen als substituut op microfiche bewaard gebleven.
- 824.13** Tekening 13
Dit stuk is alleen als substituut op microfiche bewaard gebleven.
- 824.14** Tekening 14
Dit stuk is als origineel bewaard gebleven.
- 824.15** Tekening 15
Dit stuk is als origineel bewaard gebleven.
- 824.16** Tekening 16
Dit stuk is als origineel bewaard gebleven.
- 824.17** Tekening 17
Dit stuk is als origineel bewaard gebleven.
- 824.18** Tekening 18
Dit stuk is als origineel bewaard gebleven.
- 824.19** Tekening 19
Dit stuk is als origineel bewaard gebleven.
- 824.20** Tekening 20
Dit stuk is als origineel bewaard gebleven.
- 824.21** Tekening 21
Dit stuk is als origineel bewaard gebleven.
- 824.22** Tekening 22
Dit stuk is als origineel bewaard gebleven.
- 824.23** Tekening 23
Dit stuk is als origineel bewaard gebleven.
- 824.24** Tekening 24
Dit stuk is als origineel bewaard gebleven.
- 824.25** Tekening 25
Dit stuk is als origineel bewaard gebleven.
- 824.26** Tekening 26
Dit stuk is als origineel bewaard gebleven.
- 824.27** Tekening 27
Dit stuk is als origineel bewaard gebleven.
- 824.28** Tekening 28
Dit stuk is als origineel bewaard gebleven.
- 824.29** Tekening 29

- 824.30** Dit stuk is als origineel bewaard gebleven.
Tekening 30
- 824.31** Dit stuk is als origineel bewaard gebleven.
Tekening 31
- 824.32** Dit stuk is alleen als substituut op microfiche bewaard gebleven.
Tekening 32
- 824.33** Dit stuk is alleen als substituut op microfiche bewaard gebleven.
Tekening 33
- Dit stuk is als origineel bewaard gebleven.

825.1 Breestraat 22 - Tekening voor de verbouw
[ca. 1930] 1 blad
Schaal 1:50
Overgebleven originelen, ondernummering: 1
Dit stuk is als origineel bewaard gebleven.

826.1-826.28 Breestraat 40-46: Post- en telegraafgebouw - Bestektekeningen voor de bouw en
verbouw en revisietekeningen 28 bladen
1884-1960
Schaal 1:100-1:1250
Met bijgewerkte tekeningen tot 1960. Bestektekeningen horen bij bestekken nr. 55 22-8-1884, nr. 39
16-10-1895, nr. 69 3-10-1904, nr. 15 17-3-1910 en nr. 4 24-6-1936.
Overgebleven originelen, ondernummering: 14/15/16/17/18/19/20/21/23/24/26/28

- 826.1** Tekening 1
Dit stuk is alleen als substituut op microfiche bewaard gebleven.
- 826.2** Tekening 2
Dit stuk is alleen als substituut op microfiche bewaard gebleven.
- 826.3** Tekening 3
Dit stuk is alleen als substituut op microfiche bewaard gebleven.
- 826.4** Tekening 4
Dit stuk is alleen als substituut op microfiche bewaard gebleven.
- 826.5** Tekening 5
Dit stuk is alleen als substituut op microfiche bewaard gebleven.
- 826.6** Tekening 6
Dit stuk is alleen als substituut op microfiche bewaard gebleven.
- 826.7** Tekening 7
Dit stuk is alleen als substituut op microfiche bewaard gebleven.
- 826.8** Tekening 8
Dit stuk is alleen als substituut op microfiche bewaard gebleven.
- 826.9** Tekening 9
Dit stuk is alleen als substituut op microfiche bewaard gebleven.
- 826.10** Tekening 10
Dit stuk is alleen als substituut op microfiche bewaard gebleven.
- 826.11** Tekening 11
Dit stuk is alleen als substituut op microfiche bewaard gebleven.
- 826.12** Tekening 12
Dit stuk is alleen als substituut op microfiche bewaard gebleven.
- 826.13** Tekening 13
Dit stuk is alleen als substituut op microfiche bewaard gebleven.
- 826.14** Tekening 14
Dit stuk is als origineel bewaard gebleven.
- 826.15** Tekening 15
Dit stuk is als origineel bewaard gebleven.
- 826.16** Tekening 16
Dit stuk is als origineel bewaard gebleven.
- 826.17** Tekening 17
Dit stuk is als origineel bewaard gebleven.
- 826.18** Tekening 18

- 826.19** Dit stuk is als origineel bewaard gebleven.
Tekening 19
- 826.20** Dit stuk is als origineel bewaard gebleven.
Tekening 20
- 826.21** Dit stuk is als origineel bewaard gebleven.
Tekening 21
- 826.22** Dit stuk is als origineel bewaard gebleven.
Tekening 22
- 826.23** Dit stuk is alleen als substituuat op microfiche bewaard gebleven.
Tekening 23
- 826.24** Dit stuk is als origineel bewaard gebleven.
Tekening 24
- 826.25** Dit stuk is als origineel bewaard gebleven.
Tekening 25
- 826.26** Dit stuk is alleen als substituuat op microfiche bewaard gebleven.
Tekening 26
- 826.27** Dit stuk is als origineel bewaard gebleven.
Tekening 27
- 826.28** Dit stuk is alleen als substituuat op microfiche bewaard gebleven.
Tekening 28
- Dit stuk is als origineel bewaard gebleven.

827.1-827.9 Doezastraat 2a: Stedelijk Gymnasium / Gewestelijk Arbeidsbureau / Rijksmuseum van Natuurlijke Historie - Tekeningen voor bouw, verbouw en uitbreiding
[1883]-1931 9 bladen
Schaal 1:100

- 827.1** Tekening 1
Dit stuk is alleen als substituuat op microfiche bewaard gebleven.
- 827.2** Tekening 2
Dit stuk is alleen als substituuat op microfiche bewaard gebleven.
- 827.3** Tekening 3
Dit stuk is alleen als substituuat op microfiche bewaard gebleven.
- 827.4** Tekening 4
Dit stuk is alleen als substituuat op microfiche bewaard gebleven.
- 827.5** Tekening 5
Dit stuk is alleen als substituuat op microfiche bewaard gebleven.
- 827.6** Tekening 6
Dit stuk is alleen als substituuat op microfiche bewaard gebleven.
- 827.7** Tekening 7
Dit stuk is alleen als substituuat op microfiche bewaard gebleven.
- 827.8** Tekening 8
Dit stuk is alleen als substituuat op microfiche bewaard gebleven.
- 827.9** Tekening 9
Dit stuk is alleen als substituuat op microfiche bewaard gebleven.

828.1-828.104

Garenmarkt 1a-1b (op de Grote Ruïne): Meisjes-h.b.s. / Geologisch en mineralogisch instituut - Bestek- en werktekeningen voor de bouw- en de uitbreiding en constructie- en revisietekeningen, [J.G. Robbers e.a.] 104 bladen
1890-1960

Schaal 1:1-1:1250

Met bijgewerkte tekeningen tot 1960. Bestektekeningen horen bij bestekken nr. 10 1890, nr. 23 1930, 1931, 1932 en nr. 27 1932.

Zie ook fotoverzameling inv.nr. 1674.

Overgebleven originelen, ondernummering:

1/2/8/10/11/12/13/14/15/16/17/18/19/20/21/22/27/28/29/55/56/57/58/59/99/100

- 828.1** Tekening 1
Dit stuk is als origineel bewaard gebleven.
- 828.2** Tekening 2

- 828.3 Dit stuk is als origineel bewaard gebleven.
Tekening 3
- 828.4 Dit stuk is alleen als substituut op microfiche bewaard gebleven.
Tekening 4
- 828.5 Dit stuk is alleen als substituut op microfiche bewaard gebleven.
Tekening 5
- 828.6 Dit stuk is alleen als substituut op microfiche bewaard gebleven.
Tekening 6
- 828.7 Dit stuk is alleen als substituut op microfiche bewaard gebleven.
Tekening 7
- 828.8 Dit stuk is alleen als substituut op microfiche bewaard gebleven.
Tekening 8
- 828.9 Dit stuk is als origineel bewaard gebleven.
Tekening 9
- 828.10 Dit stuk is alleen als substituut op microfiche bewaard gebleven.
Tekening 10
- 828.11 Dit stuk is als origineel bewaard gebleven.
Tekening 11
- 828.12 Dit stuk is als origineel bewaard gebleven.
Tekening 12
- 828.13 Dit stuk is als origineel bewaard gebleven.
Tekening 13
- 828.14 Dit stuk is als origineel bewaard gebleven.
Tekening 14
- 828.15 Dit stuk is als origineel bewaard gebleven.
Tekening 15
- 828.16 Dit stuk is als origineel bewaard gebleven.
Tekening 16
- 828.17 Dit stuk is als origineel bewaard gebleven.
Tekening 17
- 828.18 Dit stuk is als origineel bewaard gebleven.
Tekening 18
- 828.19 Dit stuk is als origineel bewaard gebleven.
Tekening 19
- 828.20 Dit stuk is als origineel bewaard gebleven.
Tekening 20
- 828.21 Dit stuk is als origineel bewaard gebleven.
Tekening 21
- 828.22 Dit stuk is als origineel bewaard gebleven.
Tekening 22
- 828.23 Dit stuk is alleen als substituut op microfiche bewaard gebleven.
Tekening 23
- 828.24 Dit stuk is alleen als substituut op microfiche bewaard gebleven.
Tekening 24
- 828.25 Dit stuk is alleen als substituut op microfiche bewaard gebleven.
Tekening 25
- 828.26 Dit stuk is alleen als substituut op microfiche bewaard gebleven.
Tekening 26
- 828.27 Dit stuk is als origineel bewaard gebleven.
Tekening 27
- 828.28 Dit stuk is als origineel bewaard gebleven.
Tekening 28
- 828.29 Dit stuk is als origineel bewaard gebleven.
Tekening 29
- 828.30 Dit stuk is alleen als substituut op microfiche bewaard gebleven.
Tekening 30
- 828.31 Dit stuk is alleen als substituut op microfiche bewaard gebleven.
Tekening 31

- 828.32** Tekening 32
Dit stuk is alleen als substituuat op microfiche bewaard gebleven.
- 828.34** Tekening 34
Dit stuk is alleen als substituuat op microfiche bewaard gebleven.
- 828.35** Tekening 35
Dit stuk is alleen als substituuat op microfiche bewaard gebleven.
- 828.36** Tekening 36
Dit stuk is alleen als substituuat op microfiche bewaard gebleven.
- 828.37** Tekening 37
Dit stuk is alleen als substituuat op microfiche bewaard gebleven.
- 828.38** Tekening 38
Dit stuk is alleen als substituuat op microfiche bewaard gebleven.
- 828.39** Tekening 39
Dit stuk is alleen als substituuat op microfiche bewaard gebleven.
- 828.40** Tekening 40
Dit stuk is alleen als substituuat op microfiche bewaard gebleven.
- 828.41** Tekening 41
Dit stuk is alleen als substituuat op microfiche bewaard gebleven.
- 828.42** Tekening 42
Dit stuk is alleen als substituuat op microfiche bewaard gebleven.
- 828.43** Tekening 43
Dit stuk is alleen als substituuat op microfiche bewaard gebleven.
- 828.44** Tekening 44
Dit stuk is alleen als substituuat op microfiche bewaard gebleven.
- 828.45** Tekening 45
Dit stuk is alleen als substituuat op microfiche bewaard gebleven.
- 828.46** Tekening 46
Dit stuk is alleen als substituuat op microfiche bewaard gebleven.
- 828.47** Tekening 47
Dit stuk is alleen als substituuat op microfiche bewaard gebleven.
- 828.48** Tekening 48
Dit stuk is alleen als substituuat op microfiche bewaard gebleven.
- 828.49** Tekening 49
Dit stuk is alleen als substituuat op microfiche bewaard gebleven.
- 828.50** Tekening 50
Dit stuk is alleen als substituuat op microfiche bewaard gebleven.
- 828.51** Tekening 51
Dit stuk is alleen als substituuat op microfiche bewaard gebleven.
- 828.52** Tekening 52
Dit stuk is alleen als substituuat op microfiche bewaard gebleven.
- 828.53** Tekening 53
Dit stuk is alleen als substituuat op microfiche bewaard gebleven.
- 828.54** Tekening 54
Dit stuk is alleen als substituuat op microfiche bewaard gebleven.
- 828.55** Tekening 55
Dit stuk is als origineel bewaard gebleven.
- 828.56** Tekening 56
Dit stuk is als origineel bewaard gebleven.
- 828.57** Tekening 57
Dit stuk is als origineel bewaard gebleven.
- 828.58** Tekening 58
Dit stuk is als origineel bewaard gebleven.
- 828.59** Tekening 59
Dit stuk is als origineel bewaard gebleven.
- 828.60** Tekening 60
Dit stuk is alleen als substituuat op microfiche bewaard gebleven.
- 828.61** Tekening 61
Dit stuk is alleen als substituuat op microfiche bewaard gebleven.
- 828.62** Tekening 62

- 828.63** Dit stuk is alleen als substituut op microfiche bewaard gebleven.
Tekening 63
- 828.64** Dit stuk is alleen als substituut op microfiche bewaard gebleven.
Tekening 64
- 828.65** Dit stuk is alleen als substituut op microfiche bewaard gebleven.
Tekening 65
- 828.66** Dit stuk is alleen als substituut op microfiche bewaard gebleven.
Tekening 66
- 828.67** Dit stuk is alleen als substituut op microfiche bewaard gebleven.
Tekening 67
- 828.68** Dit stuk is alleen als substituut op microfiche bewaard gebleven.
Tekening 68
- 828.69** Dit stuk is alleen als substituut op microfiche bewaard gebleven.
Tekening 69
- 828.70** Dit stuk is alleen als substituut op microfiche bewaard gebleven.
Tekening 70
- 828.71** Dit stuk is alleen als substituut op microfiche bewaard gebleven.
Tekening 71
- 828.72** Dit stuk is alleen als substituut op microfiche bewaard gebleven.
Tekening 72
- 828.73** Dit stuk is alleen als substituut op microfiche bewaard gebleven.
Tekening 73
- 828.74** Dit stuk is alleen als substituut op microfiche bewaard gebleven.
Tekening 74
- 828.75** Dit stuk is alleen als substituut op microfiche bewaard gebleven.
Tekening 75
- 828.76** Dit stuk is alleen als substituut op microfiche bewaard gebleven.
Tekening 76
- 828.77** Dit stuk is alleen als substituut op microfiche bewaard gebleven.
Tekening 77
- 828.78** Dit stuk is alleen als substituut op microfiche bewaard gebleven.
Tekening 78
- 828.79** Dit stuk is alleen als substituut op microfiche bewaard gebleven.
Tekening 79
- 828.80** Dit stuk is alleen als substituut op microfiche bewaard gebleven.
Tekening 80
- 828.81** Dit stuk is alleen als substituut op microfiche bewaard gebleven.
Tekening 81
- 828.82** Dit stuk is alleen als substituut op microfiche bewaard gebleven.
Tekening 82
- 828.83** Dit stuk is alleen als substituut op microfiche bewaard gebleven.
Tekening 83
- 828.84** Dit stuk is alleen als substituut op microfiche bewaard gebleven.
Tekening 84
- 828.85** Dit stuk is alleen als substituut op microfiche bewaard gebleven.
Tekening 85
- 828.86** Dit stuk is alleen als substituut op microfiche bewaard gebleven.
Tekening 86
- 828.87** Dit stuk is alleen als substituut op microfiche bewaard gebleven.
Tekening 87
- 828.88** Dit stuk is alleen als substituut op microfiche bewaard gebleven.
Tekening 88
- 828.89** Dit stuk is alleen als substituut op microfiche bewaard gebleven.
Tekening 89
- 828.90** Dit stuk is alleen als substituut op microfiche bewaard gebleven.
Tekening 90
- 828.91** Dit stuk is alleen als substituut op microfiche bewaard gebleven.
Tekening 91

- 828.92** Tekening 92
Dit stuk is alleen als substituuat op microfiche bewaard gebleven.
- 828.93** Tekening 93
Dit stuk is alleen als substituuat op microfiche bewaard gebleven.
- 828.94** Tekening 94
Dit stuk is alleen als substituuat op microfiche bewaard gebleven.
- 828.95** Tekening 95
Dit stuk is alleen als substituuat op microfiche bewaard gebleven.
- 828.96** Tekening 96
Dit stuk is alleen als substituuat op microfiche bewaard gebleven.
- 828.97** Tekening 97
Dit stuk is alleen als substituuat op microfiche bewaard gebleven.
- 828.98** Tekening 98
Dit stuk is alleen als substituuat op microfiche bewaard gebleven.
- 828.99** Tekening 99
Dit stuk is als origineel bewaard gebleven.
- 828.100** Tekening 100
Dit stuk is als origineel bewaard gebleven.
- 828.101** Tekening 101
Dit stuk is alleen als substituuat op microfiche bewaard gebleven.
- 828.102** Tekening 102
Dit stuk is alleen als substituuat op microfiche bewaard gebleven.
- 828.103** Tekening 103
Dit stuk is alleen als substituuat op microfiche bewaard gebleven.
- 828.104** Tekening 104
Dit stuk is alleen als substituuat op microfiche bewaard gebleven.
- 829.1-830.1** Grote en Kleine Ruïne
- 829.1** Ontwerptekening voor de invulling van het gebied, [F.W. Mengelberg], [ca. 1880], 1 blad
Schaal 1:1000
Betreft prijsvraagontwerp ingeleverd onder het motto: Wer wagt gewinnt / Qui hasarde gagne.
Zie ook inv.nr. 1671.
Overgebleven originelen, ondernummering: 1
Dit stuk is als origineel bewaard gebleven.
- 830.1** Kleine Ruïne - Bestektekening voor het vervaardigen van een ijzeren hek, [ca. 1900], 1 blad
Schaal 1:1-1:10
Hoort bij bestek nr. 46 ca. 1900.
Dit stuk is alleen als substituuat op microfiche bewaard gebleven.
- 831.1-831.2** Herengracht 20: Rijkspolitiepost / Districtskantoor van de Rijksgebouwendienst - Opmetingstekeningen
1937
Schaal 1:20
2 bladen
- 831.1** Tekening 1
Dit stuk is alleen als substituuat op microfiche bewaard gebleven.
- 831.2** Tekening 2
Dit stuk is alleen als substituuat op microfiche bewaard gebleven.
- 818, 832.1-832.157** Hooigracht 15: St.-Elisabeth ziekenhuis / Universiteitsgebouwen voor psychologie en geschiedenis - Werktekeningen voor de bouw en revisietekeningen, W.J.H. Bouwman, L. & J.A. v/d Laan
1907-1932
Schaal 1:1-1:100
158 bladen
- 832.1** Tekening 1
Dit stuk is alleen als substituuat op microfiche bewaard gebleven.

- 832.2** Tekening 2
Dit stuk is alleen als substituut op microfiche bewaard gebleven.
- 832.3** Tekening 3
Dit stuk is alleen als substituut op microfiche bewaard gebleven.
- 832.4** Tekening 4
Dit stuk is alleen als substituut op microfiche bewaard gebleven.
- 832.5** Tekening 5
Dit stuk is alleen als substituut op microfiche bewaard gebleven.
- 832.6** Tekening 6
Dit stuk is alleen als substituut op microfiche bewaard gebleven.
- 832.7** Tekening 7
Dit stuk is alleen als substituut op microfiche bewaard gebleven.
- 832.8** Tekening 8
Dit stuk is alleen als substituut op microfiche bewaard gebleven.
- 832.9** Tekening 9
Dit stuk is alleen als substituut op microfiche bewaard gebleven.
- 832.10** Tekening 10
Dit stuk is alleen als substituut op microfiche bewaard gebleven.
- 832.11** Tekening 11
Dit stuk is alleen als substituut op microfiche bewaard gebleven.
- 832.12** Tekening 12
Dit stuk is alleen als substituut op microfiche bewaard gebleven.
- 832.13** Tekening 13
Dit stuk is alleen als substituut op microfiche bewaard gebleven.
- 832.14** Tekening 14
Dit stuk is alleen als substituut op microfiche bewaard gebleven.
- 832.15** Tekening 15
Dit stuk is alleen als substituut op microfiche bewaard gebleven.
- 832.16** Tekening 16
Dit stuk is alleen als substituut op microfiche bewaard gebleven.
- 832.17** Tekening 17
Dit stuk is alleen als substituut op microfiche bewaard gebleven.
- 832.18** Tekening 18
Dit stuk is alleen als substituut op microfiche bewaard gebleven.
- 832.19** Tekening 19
Dit stuk is alleen als substituut op microfiche bewaard gebleven.
- 832.20** Tekening 20
Dit stuk is alleen als substituut op microfiche bewaard gebleven.
- 832.21** Tekening 21
Dit stuk is alleen als substituut op microfiche bewaard gebleven.
- 832.22** Tekening 22
Dit stuk is alleen als substituut op microfiche bewaard gebleven.
- 832.23** Tekening 23
Dit stuk is alleen als substituut op microfiche bewaard gebleven.
- 832.24** Tekening 24
Dit stuk is alleen als substituut op microfiche bewaard gebleven.
- 832.25** Tekening 25
Dit stuk is alleen als substituut op microfiche bewaard gebleven.
- 832.26** Tekening 26
Dit stuk is alleen als substituut op microfiche bewaard gebleven.
- 832.27** Tekening 27
Dit stuk is alleen als substituut op microfiche bewaard gebleven.
- 832.28** Tekening 28
Dit stuk is alleen als substituut op microfiche bewaard gebleven.
- 832.29** Tekening 29
Dit stuk is alleen als substituut op microfiche bewaard gebleven.
- 832.30** Tekening 30
Dit stuk is alleen als substituut op microfiche bewaard gebleven.
- 832.31** Tekening 31

- 832.32** Dit stuk is alleen als substituut op microfiche bewaard gebleven.
Tekening 32
- 832.33** Dit stuk is alleen als substituut op microfiche bewaard gebleven.
Tekening 33
- 832.34** Dit stuk is alleen als substituut op microfiche bewaard gebleven.
Tekening 34
- 832.35** Dit stuk is alleen als substituut op microfiche bewaard gebleven.
Tekening 35
- 832.36** Dit stuk is alleen als substituut op microfiche bewaard gebleven.
Tekening 36
- 832.37** Dit stuk is alleen als substituut op microfiche bewaard gebleven.
Tekening 37
- 832.38** Dit stuk is alleen als substituut op microfiche bewaard gebleven.
Tekening 38
- 832.39** Dit stuk is alleen als substituut op microfiche bewaard gebleven.
Tekening 39
- 832.40** Dit stuk is alleen als substituut op microfiche bewaard gebleven.
Tekening 40
- 832.41** Dit stuk is alleen als substituut op microfiche bewaard gebleven.
Tekening 41
- 832.42** Dit stuk is alleen als substituut op microfiche bewaard gebleven.
Tekening 42
- 832.43** Dit stuk is alleen als substituut op microfiche bewaard gebleven.
Tekening 43
- 832.44** Dit stuk is alleen als substituut op microfiche bewaard gebleven.
Tekening 44
- 832.45** Dit stuk is alleen als substituut op microfiche bewaard gebleven.
Tekening 45
- 832.46** Dit stuk is alleen als substituut op microfiche bewaard gebleven.
Tekening 46
- 832.47** Dit stuk is alleen als substituut op microfiche bewaard gebleven.
Tekening 47
- 832.48** Dit stuk is alleen als substituut op microfiche bewaard gebleven.
Tekening 48
- 832.49** Dit stuk is alleen als substituut op microfiche bewaard gebleven.
Tekening 49
- 832.50** Dit stuk is alleen als substituut op microfiche bewaard gebleven.
Tekening 50
- 832.51** Dit stuk is alleen als substituut op microfiche bewaard gebleven.
Tekening 51
- 832.52** Dit stuk is alleen als substituut op microfiche bewaard gebleven.
Tekening 52
- 832.53** Dit stuk is alleen als substituut op microfiche bewaard gebleven.
Tekening 53
- 832.54** Dit stuk is alleen als substituut op microfiche bewaard gebleven.
Tekening 54
- 832.55** Dit stuk is alleen als substituut op microfiche bewaard gebleven.
Tekening 55
- 832.56** Dit stuk is alleen als substituut op microfiche bewaard gebleven.
Tekening 56
- 832.57** Dit stuk is alleen als substituut op microfiche bewaard gebleven.
Tekening 57
- 832.58** Dit stuk is alleen als substituut op microfiche bewaard gebleven.
Tekening 58
- 832.59** Dit stuk is alleen als substituut op microfiche bewaard gebleven.
Tekening 59
- 832.60** Dit stuk is alleen als substituut op microfiche bewaard gebleven.
Tekening 60

- 832.61** Tekening 61
Dit stuk is alleen als substituut op microfiche bewaard gebleven.
- 832.62** Tekening 62
Dit stuk is alleen als substituut op microfiche bewaard gebleven.
- 832.63** Tekening 63
Dit stuk is alleen als substituut op microfiche bewaard gebleven.
- 832.64** Tekening 64
Dit stuk is alleen als substituut op microfiche bewaard gebleven.
- 832.65** Tekening 65
Dit stuk is alleen als substituut op microfiche bewaard gebleven.
- 832.66** Tekening 66
Dit stuk is alleen als substituut op microfiche bewaard gebleven.
- 832.67** Tekening 67
Dit stuk is alleen als substituut op microfiche bewaard gebleven.
- 832.68** Tekening 68
Dit stuk is alleen als substituut op microfiche bewaard gebleven.
- 832.69** Tekening 69
Dit stuk is alleen als substituut op microfiche bewaard gebleven.
- 832.70** Tekening 70
Dit stuk is alleen als substituut op microfiche bewaard gebleven.
- 832.71** Tekening 71
Dit stuk is alleen als substituut op microfiche bewaard gebleven.
- 832.72** Tekening 72
Dit stuk is alleen als substituut op microfiche bewaard gebleven.
- 832.73** Tekening 73
Dit stuk is alleen als substituut op microfiche bewaard gebleven.
- 832.74** Tekening 74
Dit stuk is alleen als substituut op microfiche bewaard gebleven.
- 832.75** Tekening 75
Dit stuk is alleen als substituut op microfiche bewaard gebleven.
- 832.76** Tekening 76
Dit stuk is alleen als substituut op microfiche bewaard gebleven.
- 832.77** Tekening 77
Dit stuk is alleen als substituut op microfiche bewaard gebleven.
- 832.78** Tekening 78
Dit stuk is alleen als substituut op microfiche bewaard gebleven.
- 832.79** Tekening 79
Dit stuk is alleen als substituut op microfiche bewaard gebleven.
- 832.80** Tekening 80
Dit stuk is alleen als substituut op microfiche bewaard gebleven.
- 832.81** Tekening 81
Dit stuk is alleen als substituut op microfiche bewaard gebleven.
- 832.82** Tekening 82
Dit stuk is alleen als substituut op microfiche bewaard gebleven.
- 832.83** Tekening 83
Dit stuk is alleen als substituut op microfiche bewaard gebleven.
- 832.84** Tekening 84
Dit stuk is alleen als substituut op microfiche bewaard gebleven.
- 832.85** Tekening 85
Dit stuk is alleen als substituut op microfiche bewaard gebleven.
- 832.86** Tekening 86
Dit stuk is alleen als substituut op microfiche bewaard gebleven.
- 832.87** Tekening 87
Dit stuk is alleen als substituut op microfiche bewaard gebleven.
- 832.88** Tekening 88
Dit stuk is alleen als substituut op microfiche bewaard gebleven.
- 832.89** Tekening 89
Dit stuk is alleen als substituut op microfiche bewaard gebleven.
- 832.90** Tekening 90

- 832.91** Dit stuk is alleen als substituut op microfiche bewaard gebleven.
Tekening 91
- 832.92** Dit stuk is alleen als substituut op microfiche bewaard gebleven.
Tekening 92
- 832.93** Dit stuk is alleen als substituut op microfiche bewaard gebleven.
Tekening 93
- 832.94** Dit stuk is alleen als substituut op microfiche bewaard gebleven.
Tekening 94
- 832.95** Dit stuk is alleen als substituut op microfiche bewaard gebleven.
Tekening 95
- 832.96** Dit stuk is alleen als substituut op microfiche bewaard gebleven.
Tekening 96
- 832.97** Dit stuk is alleen als substituut op microfiche bewaard gebleven.
Tekening 97
- 832.98** Dit stuk is alleen als substituut op microfiche bewaard gebleven.
Tekening 98
- 832.99** Dit stuk is alleen als substituut op microfiche bewaard gebleven.
Tekening 99
- 832.100** Dit stuk is alleen als substituut op microfiche bewaard gebleven.
Tekening 100
- 832.101** Dit stuk is alleen als substituut op microfiche bewaard gebleven.
Tekening 101
- 832.102** Dit stuk is alleen als substituut op microfiche bewaard gebleven.
Tekening 102
- 832.103** Dit stuk is alleen als substituut op microfiche bewaard gebleven.
Tekening 103
- 832.104** Dit stuk is alleen als substituut op microfiche bewaard gebleven.
Tekening 104
- 832.105** Dit stuk is alleen als substituut op microfiche bewaard gebleven.
Tekening 105
- 832.106** Dit stuk is alleen als substituut op microfiche bewaard gebleven.
Tekening 106
- 832.107** Dit stuk is alleen als substituut op microfiche bewaard gebleven.
Tekening 107
- 832.108** Dit stuk is alleen als substituut op microfiche bewaard gebleven.
Tekening 108
- 832.109** Dit stuk is alleen als substituut op microfiche bewaard gebleven.
Tekening 109
- 832.110** Dit stuk is alleen als substituut op microfiche bewaard gebleven.
Tekening 110
- 832.111** Dit stuk is alleen als substituut op microfiche bewaard gebleven.
Tekening 111
- 832.112** Dit stuk is alleen als substituut op microfiche bewaard gebleven.
Tekening 112
- 832.113** Dit stuk is alleen als substituut op microfiche bewaard gebleven.
Tekening 113
- 832.114** Dit stuk is alleen als substituut op microfiche bewaard gebleven.
Tekening 114
- 832.115** Dit stuk is alleen als substituut op microfiche bewaard gebleven.
Tekening 115
- 832.116** Dit stuk is alleen als substituut op microfiche bewaard gebleven.
Tekening 116
- 832.117** Dit stuk is alleen als substituut op microfiche bewaard gebleven.
Tekening 117
- 832.118** Dit stuk is alleen als substituut op microfiche bewaard gebleven.
Tekening 118
- 832.119** Dit stuk is alleen als substituut op microfiche bewaard gebleven.
Tekening 119

832.120	Tekening 120 Dit stuk is alleen als substituut op microfiche bewaard gebleven.
832.121	Tekening 121 Dit stuk is alleen als substituut op microfiche bewaard gebleven.
832.122	Tekening 122 Dit stuk is alleen als substituut op microfiche bewaard gebleven.
832.123	Tekening 123 Dit stuk is alleen als substituut op microfiche bewaard gebleven.
832.124	Tekening 124 Dit stuk is alleen als substituut op microfiche bewaard gebleven.
832.125	Tekening 125 Dit stuk is alleen als substituut op microfiche bewaard gebleven.
832.126	Tekening 126 Dit stuk is alleen als substituut op microfiche bewaard gebleven.
832.127	Tekening 127 Dit stuk is alleen als substituut op microfiche bewaard gebleven.
832.128	Tekening 128 Dit stuk is alleen als substituut op microfiche bewaard gebleven.
832.129	Tekening 129 Dit stuk is alleen als substituut op microfiche bewaard gebleven.
832.130	Tekening 130 Dit stuk is alleen als substituut op microfiche bewaard gebleven.
832.131	Tekening 131 Dit stuk is alleen als substituut op microfiche bewaard gebleven.
832.132	Tekening 132 Dit stuk is alleen als substituut op microfiche bewaard gebleven.
832.133	Tekening 133 Dit stuk is alleen als substituut op microfiche bewaard gebleven.
832.134	Tekening 134 Dit stuk is alleen als substituut op microfiche bewaard gebleven.
832.135	Tekening 135 Dit stuk is alleen als substituut op microfiche bewaard gebleven.
832.136	Tekening 136 Dit stuk is alleen als substituut op microfiche bewaard gebleven.
832.137	Tekening 137 Dit stuk is alleen als substituut op microfiche bewaard gebleven.
832.138	Tekening 138 Dit stuk is alleen als substituut op microfiche bewaard gebleven.
832.139	Tekening 139 Dit stuk is alleen als substituut op microfiche bewaard gebleven.
832.140	Tekening 140 Dit stuk is alleen als substituut op microfiche bewaard gebleven.
832.141	Tekening 141 Dit stuk is alleen als substituut op microfiche bewaard gebleven.
832.142	Tekening 142 Dit stuk is alleen als substituut op microfiche bewaard gebleven.
832.143	Tekening 143 Dit stuk is alleen als substituut op microfiche bewaard gebleven.
832.144	Tekening 144 Dit stuk is alleen als substituut op microfiche bewaard gebleven.
832.145	Tekening 145 Dit stuk is alleen als substituut op microfiche bewaard gebleven.
832.146	Tekening 146 Dit stuk is alleen als substituut op microfiche bewaard gebleven.
832.147	Tekening 147 Dit stuk is alleen als substituut op microfiche bewaard gebleven.
832.148	Tekening 148 Dit stuk is alleen als substituut op microfiche bewaard gebleven.
832.149	Tekening 149

- 832.150** Dit stuk is alleen als substituut op microfiche bewaard gebleven.
Tekening 150
- 832.151** Dit stuk is alleen als substituut op microfiche bewaard gebleven.
Tekening 151
- 832.152** Dit stuk is alleen als substituut op microfiche bewaard gebleven.
Tekening 152
- 832.153** Dit stuk is alleen als substituut op microfiche bewaard gebleven.
Tekening 153
- 832.154** Dit stuk is alleen als substituut op microfiche bewaard gebleven.
Tekening 154
- 832.155** Dit stuk is alleen als substituut op microfiche bewaard gebleven.
Tekening 155
- 832.156** Dit stuk is alleen als substituut op microfiche bewaard gebleven.
Tekening 156
- 832.157** Dit stuk is alleen als substituut op microfiche bewaard gebleven.
Tekening 157
- 818** Dit stuk is alleen als substituut op microfiche bewaard gebleven. Bij de verfilming werd een foutief objectnummer toegekend.
Tekening 158

833.1-833.37

Hugo de Grootstraat 25-25a: Organisch chemisch laboratorium - Bestek- en werktekeningen voor de bouw

1896-1901

37 bladen

Schaal 1:4-1:100

Bestektekeningen horen bij bestek nr. 23 1896 en nr. 24 1896-1898.

Overgebleven originelen, ondernummering:

1/2/3/4/5/6/7/8/9/10/11/12/13/14/15/16/17/18/19/20/21/22/23/24/25/26/27/28/29/30/31/32/33/34/35/36/37

- 833.1** Tekening 1
Dit stuk is als origineel bewaard gebleven.
- 833.2** Tekening 2
Dit stuk is als origineel bewaard gebleven.
- 833.3** Tekening 3
Dit stuk is als origineel bewaard gebleven.
- 833.4** Tekening 4
Dit stuk is als origineel bewaard gebleven.
- 833.5** Tekening 5
Dit stuk is als origineel bewaard gebleven.
- 833.6** Tekening 6
Dit stuk is als origineel bewaard gebleven.
- 833.7** Tekening 7
Dit stuk is als origineel bewaard gebleven.
- 833.8** Tekening 8
Dit stuk is als origineel bewaard gebleven.
- 833.9** Tekening 9
Dit stuk is als origineel bewaard gebleven.
- 833.10** Tekening 10
Dit stuk is als origineel bewaard gebleven.
- 833.11** Tekening 11
Dit stuk is als origineel bewaard gebleven.
- 833.12** Tekening 12
Dit stuk is als origineel bewaard gebleven.
- 833.13** Tekening 13
Dit stuk is als origineel bewaard gebleven.
- 833.14** Tekening 14
Dit stuk is als origineel bewaard gebleven.
- 833.15** Tekening 15

- 833.16** Dit stuk is als origineel bewaard gebleven.
Tekening 16
- 833.17** Dit stuk is als origineel bewaard gebleven.
Tekening 17
- 833.18** Dit stuk is als origineel bewaard gebleven.
Tekening 18
- 833.19** Dit stuk is als origineel bewaard gebleven.
Tekening 19
- 833.20** Dit stuk is als origineel bewaard gebleven.
Tekening 20
- 833.21** Dit stuk is als origineel bewaard gebleven.
Tekening 21
- 833.22** Dit stuk is als origineel bewaard gebleven.
Tekening 22
- 833.23** Dit stuk is als origineel bewaard gebleven.
Tekening 23
- 833.24** Dit stuk is als origineel bewaard gebleven.
Tekening 24
- 833.25** Dit stuk is als origineel bewaard gebleven.
Tekening 25
- 833.26** Dit stuk is als origineel bewaard gebleven.
Tekening 26
- 833.27** Dit stuk is als origineel bewaard gebleven.
Tekening 27
- 833.28** Dit stuk is als origineel bewaard gebleven.
Tekening 28
- 833.29** Dit stuk is als origineel bewaard gebleven.
Tekening 29
- 833.30** Dit stuk is als origineel bewaard gebleven.
Tekening 30
- 833.31** Dit stuk is als origineel bewaard gebleven.
Tekening 31
- 833.32** Dit stuk is als origineel bewaard gebleven.
Tekening 32
- 833.33** Dit stuk is als origineel bewaard gebleven.
Tekening 33
- 833.34** Dit stuk is als origineel bewaard gebleven.
Tekening 34
- 833.35** Dit stuk is als origineel bewaard gebleven.
Tekening 35
- 833.36** Dit stuk is als origineel bewaard gebleven.
Tekening 36
- 833.37** Dit stuk is als origineel bewaard gebleven.
Tekening 37

834.1-834.46

Hugo de Grootstraat 27-27a: Laboratorium voor anorganische chemie / Juridische faculteit - Tekeningen voor de bouw en revisietekeningen

[ca. 1900]-1935

46 bladen

Schaal 1:1-1:100

Overgebleven originelen, ondernummering: 1/2/6/7/13/24/25

- 834.1** Tekening 1
Dit stuk is als origineel bewaard gebleven.
- 834.2** Tekening 2
Dit stuk is als origineel bewaard gebleven.
- 834.3** Tekening 3
Dit stuk is alleen als substituut op microfiche bewaard gebleven.
- 834.4** Tekening 4

- 834.5** Dit stuk is alleen als substituut op microfiche bewaard gebleven.
Tekening 5
- 834.6** Dit stuk is alleen als substituut op microfiche bewaard gebleven.
Tekening 6
- 834.7** Dit stuk is als origineel bewaard gebleven.
Tekening 7
- 834.8** Dit stuk is als origineel bewaard gebleven.
Tekening 8
- 834.9** Dit stuk is alleen als substituut op microfiche bewaard gebleven.
Tekening 9
- 834.10** Dit stuk is alleen als substituut op microfiche bewaard gebleven.
Tekening 10
- 834.11** Dit stuk is alleen als substituut op microfiche bewaard gebleven.
Tekening 11
- 834.12** Dit stuk is alleen als substituut op microfiche bewaard gebleven.
Tekening 12
- 834.13** Dit stuk is als origineel bewaard gebleven.
Tekening 13
- 834.15** Dit stuk is alleen als substituut op microfiche bewaard gebleven.
Tekening 15
- 834.16** Dit stuk is alleen als substituut op microfiche bewaard gebleven.
Tekening 16
- 834.17** Dit stuk is alleen als substituut op microfiche bewaard gebleven.
Tekening 17
- 834.18** Dit stuk is alleen als substituut op microfiche bewaard gebleven.
Tekening 18
- 834.19** Dit stuk is alleen als substituut op microfiche bewaard gebleven.
Tekening 19
- 834.20** Dit stuk is alleen als substituut op microfiche bewaard gebleven.
Tekening 20
- 834.21** Dit stuk is alleen als substituut op microfiche bewaard gebleven.
Tekening 21
- 834.22** Dit stuk is alleen als substituut op microfiche bewaard gebleven.
Tekening 22
- 834.23** Dit stuk is alleen als substituut op microfiche bewaard gebleven.
Tekening 23
- 834.24** Dit stuk is als origineel bewaard gebleven.
Tekening 24
- 834.25** Dit stuk is als origineel bewaard gebleven.
Tekening 25
- 834.26** Dit stuk is alleen als substituut op microfiche bewaard gebleven.
Tekening 26
- 834.27** Dit stuk is alleen als substituut op microfiche bewaard gebleven.
Tekening 27
- 834.28** Dit stuk is alleen als substituut op microfiche bewaard gebleven.
Tekening 28
- 834.29** Dit stuk is alleen als substituut op microfiche bewaard gebleven.
Tekening 29
- 834.30** Dit stuk is alleen als substituut op microfiche bewaard gebleven.
Tekening 30
- 834.31** Dit stuk is alleen als substituut op microfiche bewaard gebleven.
Tekening 31
- 834.32** Dit stuk is alleen als substituut op microfiche bewaard gebleven.
Tekening 32
- 834.33** Dit stuk is alleen als substituut op microfiche bewaard gebleven.
Tekening 33
- 834.34** Dit stuk is alleen als substituut op microfiche bewaard gebleven.
Tekening 34

- 834.35** Tekening 35
Dit stuk is alleen als substituu op microfiche bewaard gebleven.
- 834.36** Tekening 36
Dit stuk is alleen als substituu op microfiche bewaard gebleven.
- 834.37** Tekening 37
Dit stuk is alleen als substituu op microfiche bewaard gebleven.
- 834.38** Tekening 38
Dit stuk is alleen als substituu op microfiche bewaard gebleven.
- 834.39** Tekening 39
Dit stuk is alleen als substituu op microfiche bewaard gebleven.
- 834.40** Tekening 40
Dit stuk is alleen als substituu op microfiche bewaard gebleven.
- 834.41** Tekening 41
Dit stuk is alleen als substituu op microfiche bewaard gebleven.
- 834.42** Tekening 42
Dit stuk is alleen als substituu op microfiche bewaard gebleven.
- 834.43** Tekening 43
Dit stuk is alleen als substituu op microfiche bewaard gebleven.
- 834.44** Tekening 44
Dit stuk is alleen als substituu op microfiche bewaard gebleven.
- 834.45** Tekening 45
Dit stuk is alleen als substituu op microfiche bewaard gebleven.
- 834.46** Tekening 46
Dit stuk is alleen als substituu op microfiche bewaard gebleven.

835.1-835.78

Hugo de Grootstraat 32: Pharmaceutisch laboratorium / Juridisch studiecetrum Vreeswijk - Bestektekeningen voor de bouw, tekeningen voor nieuwbouw en revisietekeningen

1895-[ca. 1960]

78 bladen

Schaal 1:1-1:200

Met bijgewerkte tekeningen tot 1960. Bestektekeningen horen bij bestek nr. 11 30-8-1895 en nr. 3 26-6-1899.

Zie ook fotoverzameling inv.nr. 1675.

Overgebleven originelen, ondernummering: 12/17/20/37/39/40/41/42/43/62/77/78

- 835.1** Tekening 1
Dit stuk is alleen als substituu op microfiche bewaard gebleven.
- 835.2** Tekening 2
Dit stuk is alleen als substituu op microfiche bewaard gebleven.
- 835.3** Tekening 3
Dit stuk is alleen als substituu op microfiche bewaard gebleven.
- 835.4** Tekening 4
Dit stuk is alleen als substituu op microfiche bewaard gebleven.
- 835.5** Tekening 5
Dit stuk is alleen als substituu op microfiche bewaard gebleven.
- 835.6** Tekening 6
Dit stuk is alleen als substituu op microfiche bewaard gebleven.
- 835.7** Tekening 7
Dit stuk is alleen als substituu op microfiche bewaard gebleven.
- 835.8** Tekening 8
Dit stuk is alleen als substituu op microfiche bewaard gebleven.
- 835.9** Tekening 9
Dit stuk is alleen als substituu op microfiche bewaard gebleven.
- 835.10** Tekening 10
Dit stuk is alleen als substituu op microfiche bewaard gebleven.
- 835.11** Tekening 11
Dit stuk is alleen als substituu op microfiche bewaard gebleven.
- 835.12** Tekening 12
Dit stuk is als origineel bewaard gebleven.

- 835.13** Tekening 13
Dit stuk is alleen als substituut op microfiche bewaard gebleven.
- 835.14** Tekening 14
Dit stuk is alleen als substituut op microfiche bewaard gebleven.
- 835.15** Tekening 15
Dit stuk is alleen als substituut op microfiche bewaard gebleven.
- 835.16** Tekening 16
Dit stuk is alleen als substituut op microfiche bewaard gebleven.
- 835.17** Tekening 17
Dit stuk is als origineel bewaard gebleven.
- 835.18** Tekening 18
Dit stuk is alleen als substituut op microfiche bewaard gebleven.
- 835.19** Tekening 19
Dit stuk is alleen als substituut op microfiche bewaard gebleven.
- 835.20** Tekening 20
Dit stuk is als origineel bewaard gebleven.
- 835.21** Tekening 21
Dit stuk is alleen als substituut op microfiche bewaard gebleven.
- 835.22** Tekening 22
Dit stuk is alleen als substituut op microfiche bewaard gebleven.
- 835.23** Tekening 23
Dit stuk is alleen als substituut op microfiche bewaard gebleven.
- 835.24** Tekening 24
Dit stuk is alleen als substituut op microfiche bewaard gebleven.
- 835.25** Tekening 25
Dit stuk is alleen als substituut op microfiche bewaard gebleven.
- 835.26** Tekening 26
Dit stuk is alleen als substituut op microfiche bewaard gebleven.
- 835.27** Tekening 27
Dit stuk is alleen als substituut op microfiche bewaard gebleven.
- 835.28** Tekening 28
Dit stuk is alleen als substituut op microfiche bewaard gebleven.
- 835.29** Tekening 29
Dit stuk is alleen als substituut op microfiche bewaard gebleven.
- 835.30** Tekening 30
Dit stuk is alleen als substituut op microfiche bewaard gebleven.
- 835.31** Tekening 31
Dit stuk is alleen als substituut op microfiche bewaard gebleven.
- 835.32** Tekening 32
Dit stuk is alleen als substituut op microfiche bewaard gebleven.
- 835.33** Tekening 33
Dit stuk is alleen als substituut op microfiche bewaard gebleven.
- 835.34** Tekening 34
Dit stuk is alleen als substituut op microfiche bewaard gebleven.
- 835.35** Tekening 35
Dit stuk is alleen als substituut op microfiche bewaard gebleven.
- 835.36** Tekening 36
Dit stuk is alleen als substituut op microfiche bewaard gebleven.
- 835.37** Tekening 37
Dit stuk is als origineel bewaard gebleven.
- 835.38** Tekening 38
Dit stuk is alleen als substituut op microfiche bewaard gebleven.
- 835.39** Tekening 39
Dit stuk is als origineel bewaard gebleven.
- 835.40** Tekening 40
Dit stuk is als origineel bewaard gebleven.
- 835.41** Tekening 41
Dit stuk is als origineel bewaard gebleven.
- 835.42** Tekening 42

- 835.43 Dit stuk is als origineel bewaard gebleven.
Tekening 43
- 835.44 Dit stuk is als origineel bewaard gebleven.
Tekening 44
- 835.45 Dit stuk is alleen als substituut op microfiche bewaard gebleven.
Tekening 45
- 835.46 Dit stuk is alleen als substituut op microfiche bewaard gebleven.
Tekening 46
- 835.47 Dit stuk is alleen als substituut op microfiche bewaard gebleven.
Tekening 47
- 835.48 Dit stuk is alleen als substituut op microfiche bewaard gebleven.
Tekening 48
- 835.49 Dit stuk is alleen als substituut op microfiche bewaard gebleven.
Tekening 49
- 835.50 Dit stuk is alleen als substituut op microfiche bewaard gebleven.
Tekening 50
- 835.51 Dit stuk is alleen als substituut op microfiche bewaard gebleven.
Tekening 51
- 835.52 Dit stuk is alleen als substituut op microfiche bewaard gebleven.
Tekening 52
- 835.53 Dit stuk is alleen als substituut op microfiche bewaard gebleven.
Tekening 53
- 835.54 Dit stuk is alleen als substituut op microfiche bewaard gebleven.
Tekening 54
- 835.55 Dit stuk is alleen als substituut op microfiche bewaard gebleven.
Tekening 55
- 835.56 Dit stuk is alleen als substituut op microfiche bewaard gebleven.
Tekening 56
- 835.57 Dit stuk is alleen als substituut op microfiche bewaard gebleven.
Tekening 57
- 835.58 Dit stuk is alleen als substituut op microfiche bewaard gebleven.
Tekening 58
- 835.59 Dit stuk is alleen als substituut op microfiche bewaard gebleven.
Tekening 59
- 835.60 Dit stuk is alleen als substituut op microfiche bewaard gebleven.
Tekening 60
- 835.61 Dit stuk is alleen als substituut op microfiche bewaard gebleven.
Tekening 61
- 835.62 Dit stuk is alleen als substituut op microfiche bewaard gebleven.
Tekening 62
- 835.63 Dit stuk is als origineel bewaard gebleven.
Tekening 63
- 835.64 Dit stuk is alleen als substituut op microfiche bewaard gebleven.
Tekening 64
- 835.65 Dit stuk is alleen als substituut op microfiche bewaard gebleven.
Tekening 65
- 835.66 Dit stuk is alleen als substituut op microfiche bewaard gebleven.
Tekening 66
- 835.67 Dit stuk is alleen als substituut op microfiche bewaard gebleven.
Tekening 67
- 835.68 Dit stuk is alleen als substituut op microfiche bewaard gebleven.
Tekening 68
- 835.69 Dit stuk is alleen als substituut op microfiche bewaard gebleven.
Tekening 69
- 835.70 Dit stuk is alleen als substituut op microfiche bewaard gebleven.
Tekening 70
- 835.71 Dit stuk is alleen als substituut op microfiche bewaard gebleven.
Tekening 71

- 835.72** Tekening 72
Dit stuk is alleen als substituuat op microfiche bewaard gebleven.
- 835.73** Tekening 73
Dit stuk is alleen als substituuat op microfiche bewaard gebleven.
- 835.74** Tekening 74
Dit stuk is alleen als substituuat op microfiche bewaard gebleven.
- 835.75** Tekening 75
Dit stuk is alleen als substituuat op microfiche bewaard gebleven.
- 835.76** Tekening 76
Dit stuk is alleen als substituuat op microfiche bewaard gebleven.
- 835.77** Tekening 77
Dit stuk is als origineel bewaard gebleven.
- 835.78** Tekening 78
Dit stuk is als origineel bewaard gebleven.

836.1 Kaarsenmakersstraat (tussen Waardgracht en Zijlsingel): Gereformeerd Minnehuis - Plattegrond van de omgeving
[ca. 1910] 1 blad
Schaal 1:1250
Dit stuk is alleen als substituuat op microfiche bewaard gebleven.

837.1-837.7 Kaiserstraat: Zoötomisch laboratorium - Tekeningen voor de bouw
[ca. 1890]-1903 7 bladen
Schaal 1:100-1:200
Overgebleven originelen, ondernummering: 1/2/5

- 837.1** Tekening 1
Dit stuk is als origineel bewaard gebleven.
- 837.2** Tekening 2
Dit stuk is als origineel bewaard gebleven.
- 837.3** Tekening 3
Dit stuk is alleen als substituuat op microfiche bewaard gebleven.
- 837.4** Tekening 4
Dit stuk is alleen als substituuat op microfiche bewaard gebleven.
- 837.5** Tekening 5
Dit stuk is als origineel bewaard gebleven.
- 837.6** Tekening 6
Dit stuk is alleen als substituuat op microfiche bewaard gebleven.
- 837.7** Tekening 7
Dit stuk is alleen als substituuat op microfiche bewaard gebleven.

838.1-838.12 Kaiserstraat 13: Universiteitsmanege met woning - Opmetingstekeningen en tekeningen voor de verbouw
[ca. 1880-ca. 1930] 12 bladen
Schaal 1:1-1:200
Overgebleven originelen, ondernummering: 1/3/9/10/11

- 838.1** Tekening 1
Dit stuk is als origineel bewaard gebleven.
- 838.2** Tekening 2
Dit stuk is alleen als substituuat op microfiche bewaard gebleven.
- 838.3** Tekening 3
Dit stuk is als origineel bewaard gebleven.
- 838.4** Tekening 4
Dit stuk is alleen als substituuat op microfiche bewaard gebleven.
- 838.5** Tekening 5
Dit stuk is alleen als substituuat op microfiche bewaard gebleven.
- 838.6** Tekening 6
Dit stuk is alleen als substituuat op microfiche bewaard gebleven.
- 838.7** Tekening 7

- 838.8** Dit stuk is alleen als substituut op microfiche bewaard gebleven.
Tekening 8
- 838.9** Dit stuk is alleen als substituut op microfiche bewaard gebleven.
Tekening 9
- 838.10** Dit stuk is als origineel bewaard gebleven.
Tekening 10
- 838.11** Dit stuk is als origineel bewaard gebleven.
Tekening 11
- 838.12** Dit stuk is als origineel bewaard gebleven.
Tekening 12
- Dit stuk is alleen als substituut op microfiche bewaard gebleven.

- 839.1-839.3** Kaiserstraat 63: Zoologisch laboratorium - Bestektekeningen voor nieuw- en verbouw 3 bladen
1903-1905
Schaal 1:100
Horen bij bestekken nr. 9 22-6-1903 en nr. 2 2-5-1905.
Overgebleven originelen, ondernummering: 1/2/3
- 839.1** Tekening 1
Dit stuk is als origineel bewaard gebleven.
- 839.2** Tekening 2
Dit stuk is als origineel bewaard gebleven.
- 839.3** Tekening 3
Dit stuk is als origineel bewaard gebleven.
- 840.1-840.7** Kloksteeg 25: Rijksprentenkabinet - Opmetingstekeningen en revisietekeningen 7 bladen
[ca. 1925]-1946
Schaal 1:20-1:500
Overgebleven originelen, ondernummering: 1/3
- 840.1** Tekening 1
Dit stuk is als origineel bewaard gebleven.
- 840.2** Tekening 2
Dit stuk is alleen als substituut op microfiche bewaard gebleven.
- 840.3** Tekening 3
Dit stuk is als origineel bewaard gebleven.
- 840.4** Tekening 4
Dit stuk is alleen als substituut op microfiche bewaard gebleven.
- 840.5** Tekening 5
Dit stuk is alleen als substituut op microfiche bewaard gebleven.
- 840.6** Tekening 6
Dit stuk is alleen als substituut op microfiche bewaard gebleven.
- 840.7** Tekening 7
Dit stuk is alleen als substituut op microfiche bewaard gebleven.
- 841.1-841.7** Lange Brug 18-20: Ontvangstkantoor van de belastingen / Opslag van het Museum van Oudheden - Opmetingstekeningen en tekeningen voor de verbouw 7 bladen
1921
Schaal 1:10-1:1250
Overgebleven originelen, ondernummering: 2/4
- 841.1** Tekening 1
Dit stuk is alleen als substituut op microfiche bewaard gebleven.
- 841.2** Tekening 2
Dit stuk is als origineel bewaard gebleven.
- 841.3** Tekening 3
Dit stuk is alleen als substituut op microfiche bewaard gebleven.
- 841.4** Tekening 4
Dit stuk is als origineel bewaard gebleven.
- 841.5** Tekening 5
Dit stuk is alleen als substituut op microfiche bewaard gebleven.

- 841.6** Tekening 6
Dit stuk is alleen als substituuat op microfiche bewaard gebleven.
- 841.7** Tekening 7
Dit stuk is alleen als substituuat op microfiche bewaard gebleven.

842.1-842.72

Nieuwsteeg 18: Kamerlingh Onnes laboratorium, fysiologisch laboratorium - Bestektekeningen voor de bouw, (bestek-) tekeningen voor de verbouw en de uitbreiding, opmetingstekeningen en revisietekeningen, H.F.G.N. Camp e.a. 1874-1960 72 bladen

Schaal 1:100-1:200

Bestektekeningen horen bij bestekken nr. 141 1874, nr. 1 1892, het bestek van 4-7-1894 en nr. 23 uit 1905. Revisietekeningen bijgewerkt tot 1960.

Overgebleven originelen, ondernummering: 30/31/45/56/58/68/69/70/71/72

- 842.1** Tekening 1
Dit stuk is alleen als substituuat op microfiche bewaard gebleven.
- 842.2** Tekening 2
Dit stuk is alleen als substituuat op microfiche bewaard gebleven.
- 842.3** Tekening 3
Dit stuk is alleen als substituuat op microfiche bewaard gebleven.
- 842.4** Tekening 4
Dit stuk is alleen als substituuat op microfiche bewaard gebleven.
- 842.5** Tekening 5
Dit stuk is alleen als substituuat op microfiche bewaard gebleven.
- 842.6** Tekening 6
Dit stuk is alleen als substituuat op microfiche bewaard gebleven.
- 842.7** Tekening 7
Dit stuk is alleen als substituuat op microfiche bewaard gebleven.
- 842.8** Tekening 8
Dit stuk is alleen als substituuat op microfiche bewaard gebleven.
- 842.9** Tekening 9
Dit stuk is alleen als substituuat op microfiche bewaard gebleven.
- 842.10** Tekening 10
Dit stuk is alleen als substituuat op microfiche bewaard gebleven.
- 842.11** Tekening 11
Dit stuk is alleen als substituuat op microfiche bewaard gebleven.
- 842.12** Tekening 12
Dit stuk is alleen als substituuat op microfiche bewaard gebleven.
- 842.13** Tekening 13
Dit stuk is alleen als substituuat op microfiche bewaard gebleven.
- 842.14** Tekening 14
Dit stuk is alleen als substituuat op microfiche bewaard gebleven.
- 842.15** Tekening 15
Dit stuk is alleen als substituuat op microfiche bewaard gebleven.
- 842.16** Tekening 16
Dit stuk is alleen als substituuat op microfiche bewaard gebleven.
- 842.17** Tekening 17
Dit stuk is alleen als substituuat op microfiche bewaard gebleven.
- 842.18** Tekening 18
Dit stuk is alleen als substituuat op microfiche bewaard gebleven.
- 842.19** Tekening 19
Dit stuk is alleen als substituuat op microfiche bewaard gebleven.
- 842.20** Tekening 20
Dit stuk is alleen als substituuat op microfiche bewaard gebleven.
- 842.21** Tekening 21
Dit stuk is alleen als substituuat op microfiche bewaard gebleven.
- 842.22** Tekening 22
Dit stuk is alleen als substituuat op microfiche bewaard gebleven.
- 842.23** Tekening 23

- 842.24 Dit stuk is alleen als substituut op microfiche bewaard gebleven.
Tekening 24
- 842.25 Dit stuk is alleen als substituut op microfiche bewaard gebleven.
Tekening 25
- 842.26 Dit stuk is alleen als substituut op microfiche bewaard gebleven.
Tekening 26
- 842.27 Dit stuk is alleen als substituut op microfiche bewaard gebleven.
Tekening 27
- 842.28 Dit stuk is alleen als substituut op microfiche bewaard gebleven.
Tekening 28
- 842.29 Dit stuk is alleen als substituut op microfiche bewaard gebleven.
Tekening 29
- 842.30 Dit stuk is alleen als substituut op microfiche bewaard gebleven.
Tekening 30
- 842.31 Dit stuk is als origineel bewaard gebleven.
Tekening 31
- 842.32 Dit stuk is als origineel bewaard gebleven.
Tekening 32
- 842.33 Dit stuk is alleen als substituut op microfiche bewaard gebleven.
Tekening 33
- 842.34 Dit stuk is alleen als substituut op microfiche bewaard gebleven.
Tekening 34
- 842.35 Dit stuk is alleen als substituut op microfiche bewaard gebleven.
Tekening 35
- 842.36 Dit stuk is alleen als substituut op microfiche bewaard gebleven.
Tekening 36
- 842.37 Dit stuk is alleen als substituut op microfiche bewaard gebleven.
Tekening 37
- 842.38 Dit stuk is alleen als substituut op microfiche bewaard gebleven.
Tekening 38
- 842.39 Dit stuk is alleen als substituut op microfiche bewaard gebleven.
Tekening 39
- 842.40 Dit stuk is alleen als substituut op microfiche bewaard gebleven.
Tekening 40
- 842.41 Dit stuk is alleen als substituut op microfiche bewaard gebleven.
Tekening 41
- 842.42 Dit stuk is alleen als substituut op microfiche bewaard gebleven.
Tekening 42
- 842.43 Dit stuk is alleen als substituut op microfiche bewaard gebleven.
Tekening 43
- 842.44 Dit stuk is alleen als substituut op microfiche bewaard gebleven.
Tekening 44
- 842.45 Dit stuk is als origineel bewaard gebleven.
Tekening 45
- 842.46 Dit stuk is alleen als substituut op microfiche bewaard gebleven.
Tekening 46
- 842.47 Dit stuk is alleen als substituut op microfiche bewaard gebleven.
Tekening 47
- 842.48 Dit stuk is alleen als substituut op microfiche bewaard gebleven.
Tekening 48
- 842.49 Dit stuk is alleen als substituut op microfiche bewaard gebleven.
Tekening 49
- 842.50 Dit stuk is alleen als substituut op microfiche bewaard gebleven.
Tekening 50
- 842.51 Dit stuk is alleen als substituut op microfiche bewaard gebleven.
Tekening 51
- 842.52 Dit stuk is alleen als substituut op microfiche bewaard gebleven.
Tekening 52

- 842.53** Tekening 53
Dit stuk is alleen als substituut op microfiche bewaard gebleven.
- 842.54** Tekening 54
Dit stuk is alleen als substituut op microfiche bewaard gebleven.
- 842.55** Tekening 55
Dit stuk is alleen als substituut op microfiche bewaard gebleven.
- 842.56** Tekening 56
Dit stuk is als origineel bewaard gebleven.
- 842.57** Tekening 57
Dit stuk is alleen als substituut op microfiche bewaard gebleven.
- 842.58** Tekening 58
Dit stuk is als origineel bewaard gebleven.
- 842.59** Tekening 59
Dit stuk is alleen als substituut op microfiche bewaard gebleven.
- 842.60** Tekening 60
Dit stuk is alleen als substituut op microfiche bewaard gebleven.
- 842.61** Tekening 61
Dit stuk is alleen als substituut op microfiche bewaard gebleven.
- 842.62** Tekening 62
Dit stuk is alleen als substituut op microfiche bewaard gebleven.
- 842.63** Tekening 63
Dit stuk is alleen als substituut op microfiche bewaard gebleven.
- 842.64** Tekening 64
Dit stuk is alleen als substituut op microfiche bewaard gebleven.
- 842.65** Tekening 65
Dit stuk is alleen als substituut op microfiche bewaard gebleven.
- 842.66** Tekening 66
Dit stuk is alleen als substituut op microfiche bewaard gebleven.
- 842.67** Tekening 67
Dit stuk is alleen als substituut op microfiche bewaard gebleven.
- 842.68** Tekening 68
Dit stuk is als origineel bewaard gebleven.
- 842.69** Tekening 69
Dit stuk is als origineel bewaard gebleven.
- 842.70** Tekening 70
Dit stuk is als origineel bewaard gebleven.
- 842.71** Tekening 71
Dit stuk is als origineel bewaard gebleven.
- 842.72** Tekening 72
Dit stuk is als origineel bewaard gebleven.

843.1-843.25

Nonnensteeg 1: Rijksherbarium, spiritusmagazijn / Botanisch laboratorium -
Ontwerp- en bestektekeningen voor de bouw

1904-[ca. 1920]

25 bladen

Schaal 1:10-1:100

Bestektekeningen horen bij de bestekken nr. 8 1904-1906 en nr. 5 4-11-1909-1911.

Overgebleven originelen, ondernummering: 2/3/4/5/6/7/8/9/10/15/20/21/22/25

- 843.1** Tekening 1
Dit stuk is alleen als substituut op microfiche bewaard gebleven.
- 843.2** Tekening 2
Dit stuk is als origineel bewaard gebleven.
- 843.3** Tekening 3
Dit stuk is als origineel bewaard gebleven.
- 843.4** Tekening 4
Dit stuk is als origineel bewaard gebleven.
- 843.5** Tekening 5
Dit stuk is als origineel bewaard gebleven.
- 843.6** Tekening 6

- 843.7 Dit stuk is als origineel bewaard gebleven.
Tekening 7
- 843.8 Dit stuk is als origineel bewaard gebleven.
Tekening 8
- 843.9 Dit stuk is als origineel bewaard gebleven.
Tekening 9
- 843.10 Dit stuk is als origineel bewaard gebleven.
Tekening 10
- 843.11 Dit stuk is als origineel bewaard gebleven.
Tekening 11
- 843.12 Dit stuk is alleen als substituut op microfiche bewaard gebleven.
Tekening 12
- 843.13 Dit stuk is alleen als substituut op microfiche bewaard gebleven.
Tekening 13
- 843.14 Dit stuk is alleen als substituut op microfiche bewaard gebleven.
Tekening 14
- 843.15 Dit stuk is als origineel bewaard gebleven.
Tekening 15
- 843.16 Dit stuk is alleen als substituut op microfiche bewaard gebleven.
Tekening 16
- 843.17 Dit stuk is alleen als substituut op microfiche bewaard gebleven.
Tekening 17
- 843.18 Dit stuk is alleen als substituut op microfiche bewaard gebleven.
Tekening 18
- 843.19 Dit stuk is alleen als substituut op microfiche bewaard gebleven.
Tekening 19
- 843.20 Dit stuk is alleen als substituut op microfiche bewaard gebleven.
Tekening 20
- 843.21 Dit stuk is als origineel bewaard gebleven.
Tekening 21
- 843.22 Dit stuk is als origineel bewaard gebleven.
Tekening 22
- 843.23 Dit stuk is als origineel bewaard gebleven.
Tekening 23
- 843.24 Dit stuk is alleen als substituut op microfiche bewaard gebleven.
Tekening 24
- 843.25 Dit stuk is alleen als substituut op microfiche bewaard gebleven.
Tekening 25

844.1-844.17

Nonnensteeg 3: Botanisch laboratorium - Bestek- en werktekeningen voor de bouw
1901-1917 17 bladen

Schaal 1:10-1:100

Overgebleven originelen, ondernummering: 1/2/3/4/12/14/15/16

- 844.1 Tekening 1
Dit stuk is als origineel bewaard gebleven.
- 844.2 Tekening 2
Dit stuk is als origineel bewaard gebleven.
- 844.3 Tekening 3
Dit stuk is als origineel bewaard gebleven.
- 844.4 Tekening 4
Dit stuk is als origineel bewaard gebleven.
- 844.5 Tekening 5
Dit stuk is alleen als substituut op microfiche bewaard gebleven.
- 844.6 Tekening 6
Dit stuk is alleen als substituut op microfiche bewaard gebleven.
- 844.7 Tekening 7
Dit stuk is alleen als substituut op microfiche bewaard gebleven.

- 844.8** Tekening 8
Dit stuk is alleen als substituuat op microfiche bewaard gebleven.
- 844.9** Tekening 9
Dit stuk is alleen als substituuat op microfiche bewaard gebleven.
- 844.10** Tekening 10
Dit stuk is alleen als substituuat op microfiche bewaard gebleven.
- 844.11** Tekening 11
Dit stuk is alleen als substituuat op microfiche bewaard gebleven.
- 844.12** Tekening 12
Dit stuk is als origineel bewaard gebleven.
- 844.13** Tekening 13
Dit stuk is alleen als substituuat op microfiche bewaard gebleven.
- 844.14** Tekening 14
Dit stuk is als origineel bewaard gebleven.
- 844.15** Tekening 15
Dit stuk is als origineel bewaard gebleven.
- 844.16** Tekening 16
Dit stuk is als origineel bewaard gebleven.
- 844.17** Tekening 17
Dit stuk is alleen als substituuat op microfiche bewaard gebleven.

- 845.1-845.4** Nonnensteeg 8-12: Woning met rijwielstalling - Tekening voor de bouw
1932
Schaal 1:10-1:100 4 bladen
- 845.1** Tekening 1
Dit stuk is alleen als substituuat op microfiche bewaard gebleven.
- 845.2** Tekening 2
Dit stuk is alleen als substituuat op microfiche bewaard gebleven.
- 845.3** Tekening 3
Dit stuk is alleen als substituuat op microfiche bewaard gebleven.
- 845.4** Tekening 4
Dit stuk is alleen als substituuat op microfiche bewaard gebleven.

- 846.1-846.11** Noordeinde 2-2a: Kweekschool voor de scheepvaart / Sociaal medische dienst -
Tekeningen voor de bouw en revisietekeningen, W.C. Mulder
[ca. 1915] 11 bladen
Schaal 1:20-1:100
- 846.1** Tekening 1
Dit stuk is alleen als substituuat op microfiche bewaard gebleven.
- 846.2** Tekening 2
Dit stuk is alleen als substituuat op microfiche bewaard gebleven.
- 846.3** Tekening 3
Dit stuk is alleen als substituuat op microfiche bewaard gebleven.
- 846.4** Tekening 4
Dit stuk is alleen als substituuat op microfiche bewaard gebleven.
- 846.5** Tekening 5
Dit stuk is alleen als substituuat op microfiche bewaard gebleven.
- 846.6** Tekening 6
Dit stuk is alleen als substituuat op microfiche bewaard gebleven.
- 846.7** Tekening 7
Dit stuk is alleen als substituuat op microfiche bewaard gebleven.
- 846.8** Tekening 8
Dit stuk is alleen als substituuat op microfiche bewaard gebleven.
- 846.9** Tekening 9
Dit stuk is alleen als substituuat op microfiche bewaard gebleven.
- 846.10** Tekening 10
Dit stuk is alleen als substituuat op microfiche bewaard gebleven.
- 846.11** Tekening 11

Dit stuk is alleen als substituuat op microfiche bewaard gebleven.

- 847.1-847.8** Pesthuislaan 1-7: Pesthuis / Psychopatengesticht / Legermuseum - Opmetingstekeningen
[ca. 1935] 8 bladen
Schaal 1:100-1:2500
Overgebleven originelen, ondernummering: 1/2/3/4/8
- 847.1** Tekening 1
Dit stuk is als origineel bewaard gebleven.
- 847.2** Tekening 2
Dit stuk is als origineel bewaard gebleven.
- 847.3** Tekening 3
Dit stuk is als origineel bewaard gebleven.
- 847.4** Tekening 4
Dit stuk is als origineel bewaard gebleven.
- 847.5** Tekening 5
Dit stuk is alleen als substituuat op microfiche bewaard gebleven.
- 847.6** Tekening 6
Dit stuk is alleen als substituuat op microfiche bewaard gebleven.
- 847.7** Tekening 7
Dit stuk is alleen als substituuat op microfiche bewaard gebleven.
- 847.8** Tekening 8
Dit stuk is als origineel bewaard gebleven.
- 848.1-848.3** Pieterskerk - Opmetingstekeningen 3 bladen
[ca. 1925]
Schaal 1:100
- 848.1** Tekening 1
Dit stuk is alleen als substituuat op microfiche bewaard gebleven.
- 848.2** Tekening 2
Dit stuk is alleen als substituuat op microfiche bewaard gebleven.
- 848.3** Tekening 3
Dit stuk is alleen als substituuat op microfiche bewaard gebleven.
- 849.1-849.123** Raamsteeg 2: Rijksmuseum van Natuurlijke Historie - Bestek- en werktekeningen voor de bouw en constructie- en revisietekeningen 123 bladen
1900-[ca. 1940]
Schaal 1:20-1:500
Bestektekeningen horen bij bestekken nr. 13 8-10-1900, nr. 27-10-1905, nr. 2 8-9-1906 en nr. 8 13-9-1908.
Overgebleven originelen, ondernummering:
7/39/40/41/42/49/50/72/97/103/104/105/106/107/108/109/110/111/112/113/114/115/116/117/118/120/121/122/123
- 849.1** Tekening 1
Dit stuk is alleen als substituuat op microfiche bewaard gebleven.
- 849.2** Tekening 2
Dit stuk is alleen als substituuat op microfiche bewaard gebleven.
- 849.3** Tekening 3
Dit stuk is alleen als substituuat op microfiche bewaard gebleven.
- 849.4** Tekening 4
Dit stuk is alleen als substituuat op microfiche bewaard gebleven.
- 849.5** Tekening 5
Dit stuk is alleen als substituuat op microfiche bewaard gebleven.
- 849.6** Tekening 6
Dit stuk is alleen als substituuat op microfiche bewaard gebleven.
- 849.7** Tekening 7
Dit stuk is als origineel bewaard gebleven.
- 849.8** Tekening 8

- 849.9 Dit stuk is alleen als substituut op microfiche bewaard gebleven.
Tekening 9
- 849.10 Dit stuk is alleen als substituut op microfiche bewaard gebleven.
Tekening 10
- 849.11 Dit stuk is alleen als substituut op microfiche bewaard gebleven.
Tekening 11
- 849.12 Dit stuk is alleen als substituut op microfiche bewaard gebleven.
Tekening 12
- 849.13 Dit stuk is alleen als substituut op microfiche bewaard gebleven.
Tekening 13
- 849.14 Dit stuk is alleen als substituut op microfiche bewaard gebleven.
Tekening 14
- 849.15 Dit stuk is alleen als substituut op microfiche bewaard gebleven.
Tekening 15
- 849.16 Dit stuk is alleen als substituut op microfiche bewaard gebleven.
Tekening 16
- 849.17 Dit stuk is alleen als substituut op microfiche bewaard gebleven.
Tekening 17
- 849.18 Dit stuk is alleen als substituut op microfiche bewaard gebleven.
Tekening 18
- 849.19 Dit stuk is alleen als substituut op microfiche bewaard gebleven.
Tekening 19
- 849.20 Dit stuk is alleen als substituut op microfiche bewaard gebleven.
Tekening 20
- 849.21 Dit stuk is alleen als substituut op microfiche bewaard gebleven.
Tekening 21
- 849.22 Dit stuk is alleen als substituut op microfiche bewaard gebleven.
Tekening 22
- 849.23 Dit stuk is alleen als substituut op microfiche bewaard gebleven.
Tekening 23
- 849.24 Dit stuk is alleen als substituut op microfiche bewaard gebleven.
Tekening 24
- 849.25 Dit stuk is alleen als substituut op microfiche bewaard gebleven.
Tekening 25
- 849.26 Dit stuk is alleen als substituut op microfiche bewaard gebleven.
Tekening 26
- 849.27 Dit stuk is alleen als substituut op microfiche bewaard gebleven.
Tekening 27
- 849.28 Dit stuk is alleen als substituut op microfiche bewaard gebleven.
Tekening 28
- 849.29 Dit stuk is alleen als substituut op microfiche bewaard gebleven.
Tekening 29
- 849.30 Dit stuk is alleen als substituut op microfiche bewaard gebleven.
Tekening 30
- 849.31 Dit stuk is alleen als substituut op microfiche bewaard gebleven.
Tekening 31
- 849.32 Dit stuk is alleen als substituut op microfiche bewaard gebleven.
Tekening 32
- 849.33 Dit stuk is alleen als substituut op microfiche bewaard gebleven.
Tekening 33
- 849.34 Dit stuk is alleen als substituut op microfiche bewaard gebleven.
Tekening 34
- 849.35 Dit stuk is alleen als substituut op microfiche bewaard gebleven.
Tekening 35
- 849.36 Dit stuk is alleen als substituut op microfiche bewaard gebleven.
Tekening 36
- 849.37 Dit stuk is alleen als substituut op microfiche bewaard gebleven.
Tekening 37

-
- 849.38** Tekening 38
Dit stuk is alleen als substituut op microfiche bewaard gebleven.
- 849.39** Tekening 39
Dit stuk is als origineel bewaard gebleven.
- 849.40** Tekening 40
Dit stuk is als origineel bewaard gebleven.
- 849.41** Tekening 41
Dit stuk is als origineel bewaard gebleven.
- 849.42** Tekening 42
Dit stuk is als origineel bewaard gebleven.
- 849.43** Tekening 43
Dit stuk is alleen als substituut op microfiche bewaard gebleven.
- 849.44** Tekening 44
Dit stuk is alleen als substituut op microfiche bewaard gebleven.
- 849.45** Tekening 45
Dit stuk is alleen als substituut op microfiche bewaard gebleven.
- 849.46** Tekening 46
Dit stuk is alleen als substituut op microfiche bewaard gebleven.
- 849.47** Tekening 47
Dit stuk is alleen als substituut op microfiche bewaard gebleven.
- 849.48** Tekening 48
Dit stuk is alleen als substituut op microfiche bewaard gebleven.
- 849.49** Tekening 49
Dit stuk is als origineel bewaard gebleven.
- 849.50** Tekening 50
Dit stuk is als origineel bewaard gebleven.
- 849.51** Tekening 51
Dit stuk is alleen als substituut op microfiche bewaard gebleven.
- 849.52** Tekening 52
Dit stuk is alleen als substituut op microfiche bewaard gebleven.
- 849.53** Tekening 53
Dit stuk is alleen als substituut op microfiche bewaard gebleven.
- 849.54** Tekening 54
Dit stuk is alleen als substituut op microfiche bewaard gebleven.
- 849.55** Tekening 55
Dit stuk is alleen als substituut op microfiche bewaard gebleven.
- 849.56** Tekening 56
Dit stuk is alleen als substituut op microfiche bewaard gebleven.
- 849.57** Tekening 57
Dit stuk is alleen als substituut op microfiche bewaard gebleven.
- 849.58** Tekening 58
Dit stuk is alleen als substituut op microfiche bewaard gebleven.
- 849.59** Tekening 59
Dit stuk is alleen als substituut op microfiche bewaard gebleven.
- 849.60** Tekening 60
Dit stuk is alleen als substituut op microfiche bewaard gebleven.
- 849.61** Tekening 61
Dit stuk is alleen als substituut op microfiche bewaard gebleven.
- 849.62** Tekening 62
Dit stuk is alleen als substituut op microfiche bewaard gebleven.
- 849.63** Tekening 63
Dit stuk is alleen als substituut op microfiche bewaard gebleven.
- 849.64** Tekening 64
Dit stuk is alleen als substituut op microfiche bewaard gebleven.
- 849.65** Tekening 65
Dit stuk is alleen als substituut op microfiche bewaard gebleven.
- 849.66** Tekening 66
Dit stuk is alleen als substituut op microfiche bewaard gebleven.
- 849.67** Tekening 67

- 849.68 Dit stuk is alleen als substituut op microfiche bewaard gebleven.
Tekening 68
- 849.69 Dit stuk is alleen als substituut op microfiche bewaard gebleven.
Tekening 69
- 849.70 Dit stuk is alleen als substituut op microfiche bewaard gebleven.
Tekening 70
- 849.71 Dit stuk is alleen als substituut op microfiche bewaard gebleven.
Tekening 71
- 849.72 Dit stuk is alleen als substituut op microfiche bewaard gebleven.
Tekening 72
- 849.73 Dit stuk is als origineel bewaard gebleven.
Tekening 73
- 849.74 Dit stuk is alleen als substituut op microfiche bewaard gebleven.
Tekening 74
- 849.75 Dit stuk is alleen als substituut op microfiche bewaard gebleven.
Tekening 75
- 849.76 Dit stuk is alleen als substituut op microfiche bewaard gebleven.
Tekening 76
- 849.77 Dit stuk is alleen als substituut op microfiche bewaard gebleven.
Tekening 77
- 849.78 Dit stuk is alleen als substituut op microfiche bewaard gebleven.
Tekening 78
- 849.79 Dit stuk is alleen als substituut op microfiche bewaard gebleven.
Tekening 79
- 849.80 Dit stuk is alleen als substituut op microfiche bewaard gebleven.
Tekening 80
- 849.81 Dit stuk is alleen als substituut op microfiche bewaard gebleven.
Tekening 81
- 849.82 Dit stuk is alleen als substituut op microfiche bewaard gebleven.
Tekening 82
- 849.83 Dit stuk is alleen als substituut op microfiche bewaard gebleven.
Tekening 83
- 849.84 Dit stuk is alleen als substituut op microfiche bewaard gebleven.
Tekening 84
- 849.85 Dit stuk is alleen als substituut op microfiche bewaard gebleven.
Tekening 85
- 849.86 Dit stuk is alleen als substituut op microfiche bewaard gebleven.
Tekening 86
- 849.87 Dit stuk is alleen als substituut op microfiche bewaard gebleven.
Tekening 87
- 849.88 Dit stuk is alleen als substituut op microfiche bewaard gebleven.
Tekening 88
- 849.89 Dit stuk is alleen als substituut op microfiche bewaard gebleven.
Tekening 89
- 849.90 Dit stuk is alleen als substituut op microfiche bewaard gebleven.
Tekening 90
- 849.91 Dit stuk is alleen als substituut op microfiche bewaard gebleven.
Tekening 91
- 849.92 Dit stuk is alleen als substituut op microfiche bewaard gebleven.
Tekening 92
- 849.93 Dit stuk is alleen als substituut op microfiche bewaard gebleven.
Tekening 93
- 849.94 Dit stuk is alleen als substituut op microfiche bewaard gebleven.
Tekening 94
- 849.95 Dit stuk is alleen als substituut op microfiche bewaard gebleven.
Tekening 95
- 849.96 Dit stuk is alleen als substituut op microfiche bewaard gebleven.
Tekening 96

- 849.97** Tekening 97
Dit stuk is als origineel bewaard gebleven.
- 849.98** Tekening 98
Dit stuk is alleen als substituuat op microfiche bewaard gebleven.
- 849.99** Tekening 99
Dit stuk is alleen als substituuat op microfiche bewaard gebleven.
- 849.100** Tekening 100
Dit stuk is alleen als substituuat op microfiche bewaard gebleven.
- 849.101** Tekening 101
Dit stuk is alleen als substituuat op microfiche bewaard gebleven.
- 849.102** Tekening 102
Dit stuk is alleen als substituuat op microfiche bewaard gebleven.
- 849.103** Tekening 103
Dit stuk is als origineel bewaard gebleven.
- 849.104** Tekening 104
Dit stuk is als origineel bewaard gebleven.
- 849.105** Tekening 105
Dit stuk is als origineel bewaard gebleven.
- 849.106** Tekening 106
Dit stuk is als origineel bewaard gebleven.
- 849.107** Tekening 107
Dit stuk is als origineel bewaard gebleven.
- 849.108** Tekening 108
Dit stuk is als origineel bewaard gebleven.
- 849.109** Tekening 109
Dit stuk is als origineel bewaard gebleven.
- 849.110** Tekening 110
Dit stuk is als origineel bewaard gebleven.
- 849.111** Tekening 111
Dit stuk is als origineel bewaard gebleven.
- 849.112** Tekening 112
Dit stuk is als origineel bewaard gebleven.
- 849.113** Tekening 113
Dit stuk is als origineel bewaard gebleven.
- 849.114** Tekening 114
Dit stuk is als origineel bewaard gebleven.
- 849.115** Tekening 115
Dit stuk is als origineel bewaard gebleven.
- 849.116** Tekening 116
Dit stuk is als origineel bewaard gebleven.
- 849.117** Tekening 117
Dit stuk is als origineel bewaard gebleven.
- 849.118** Tekening 118
Dit stuk is als origineel bewaard gebleven.
- 849.119** Tekening 119
Dit stuk is alleen als substituuat op microfiche bewaard gebleven.
- 849.120** Tekening 120
Dit stuk is als origineel bewaard gebleven.
- 849.121** Tekening 121
Dit stuk is als origineel bewaard gebleven.
- 849.122** Tekening 122
Dit stuk is als origineel bewaard gebleven.
- 849.123** Tekening 123
Dit stuk is als origineel bewaard gebleven.

850.1-850.15

Rapenburg 19: Kantongerecht - Opmetingstekeningen
1943
Schaal 1:1-1:50

15 bladen

Overgebleven originelen, ondernummering: 10/11

- 850.1** Tekening 1
Dit stuk is alleen als substituuat op microfiche bewaard gebleven.
- 850.2** Tekening 2
Dit stuk is alleen als substituuat op microfiche bewaard gebleven.
- 850.3** Tekening 3
Dit stuk is alleen als substituuat op microfiche bewaard gebleven.
- 850.4** Tekening 4
Dit stuk is alleen als substituuat op microfiche bewaard gebleven.
- 850.5** Tekening 5
Dit stuk is alleen als substituuat op microfiche bewaard gebleven.
- 850.6** Tekening 6
Dit stuk is alleen als substituuat op microfiche bewaard gebleven.
- 850.7** Tekening 7
Dit stuk is alleen als substituuat op microfiche bewaard gebleven.
- 850.8** Tekening 8
Dit stuk is alleen als substituuat op microfiche bewaard gebleven.
- 850.9** Tekening 9
Dit stuk is alleen als substituuat op microfiche bewaard gebleven.
- 850.10** Tekening 10
Dit stuk is als origineel bewaard gebleven.
- 850.11** Tekening 11
Dit stuk is als origineel bewaard gebleven.
- 850.12** Tekening 12
Dit stuk is alleen als substituuat op microfiche bewaard gebleven.
- 850.13** Tekening 13
Dit stuk is alleen als substituuat op microfiche bewaard gebleven.
- 850.14** Tekening 14
Dit stuk is alleen als substituuat op microfiche bewaard gebleven.
- 850.15** Tekening 15
Dit stuk is alleen als substituuat op microfiche bewaard gebleven.

851.1-851.37

Rapenburg 28: Museum van Natuurlijke Historie / Museum van Oudheden -
Opmetingstekeningen, tekeningen voor de bouw en constructie- en
revisietekeningen

[ca. 1875]-1940

37 bladen

Schaal 1:2-1:200

Overgebleven originelen, ondernummering: 1/2/3/6/7/9/10/12/13/18/19/20/21/22/23/24/25/36

- 851.1** Tekening 1
Dit stuk is als origineel bewaard gebleven.
- 851.2** Tekening 2
Dit stuk is als origineel bewaard gebleven.
- 851.3** Tekening 3
Dit stuk is als origineel bewaard gebleven.
- 851.4** Tekening 4
Dit stuk is alleen als substituuat op microfiche bewaard gebleven.
- 851.5** Tekening 5
Dit stuk is alleen als substituuat op microfiche bewaard gebleven.
- 851.6** Tekening 6
Dit stuk is als origineel bewaard gebleven.
- 851.7** Tekening 7
Dit stuk is als origineel bewaard gebleven.
- 851.8** Tekening 8
Dit stuk is alleen als substituuat op microfiche bewaard gebleven.
- 851.9** Tekening 9
Dit stuk is als origineel bewaard gebleven.
- 851.10** Tekening 10
Dit stuk is als origineel bewaard gebleven.

- 851.11** Tekening 11
Dit stuk is alleen als substituut op microfiche bewaard gebleven.
- 851.12** Tekening 12
Dit stuk is als origineel bewaard gebleven.
- 851.13** Tekening 13
Dit stuk is als origineel bewaard gebleven.
- 851.14** Tekening 14
Dit stuk is alleen als substituut op microfiche bewaard gebleven.
- 851.15** Tekening 15
Dit stuk is alleen als substituut op microfiche bewaard gebleven.
- 851.16** Tekening 16
Dit stuk is alleen als substituut op microfiche bewaard gebleven.
- 851.17** Tekening 17
Dit stuk is alleen als substituut op microfiche bewaard gebleven.
- 851.18** Tekening 18
Dit stuk is als origineel bewaard gebleven.
- 851.19** Tekening 19
Dit stuk is als origineel bewaard gebleven.
- 851.20** Tekening 20
Dit stuk is als origineel bewaard gebleven.
- 851.21** Tekening 21
Dit stuk is als origineel bewaard gebleven.
- 851.22** Tekening 22
Dit stuk is als origineel bewaard gebleven.
- 851.23** Tekening 23
Dit stuk is als origineel bewaard gebleven.
- 851.24** Tekening 24
Dit stuk is als origineel bewaard gebleven.
- 851.25** Tekening 25
Dit stuk is als origineel bewaard gebleven.
- 851.26** Tekening 26
Dit stuk is alleen als substituut op microfiche bewaard gebleven.
- 851.27** Tekening 27
Dit stuk is alleen als substituut op microfiche bewaard gebleven.
- 851.28** Tekening 28
Dit stuk is alleen als substituut op microfiche bewaard gebleven.
- 851.29** Tekening 29
Dit stuk is alleen als substituut op microfiche bewaard gebleven.
- 851.30** Tekening 30
Dit stuk is alleen als substituut op microfiche bewaard gebleven.
- 851.31** Tekening 31
Dit stuk is alleen als substituut op microfiche bewaard gebleven.
- 851.32** Tekening 32
Dit stuk is alleen als substituut op microfiche bewaard gebleven.
- 851.33** Tekening 33
Dit stuk is alleen als substituut op microfiche bewaard gebleven.
- 851.34** Tekening 34
Dit stuk is alleen als substituut op microfiche bewaard gebleven.
- 851.35** Tekening 35
Dit stuk is alleen als substituut op microfiche bewaard gebleven.
- 851.36** Tekening 36
Dit stuk is als origineel bewaard gebleven.
- 851.37** Tekening 37
Dit stuk is alleen als substituut op microfiche bewaard gebleven.

852.1-852.10

Rapenburg 33: Herbarium / Instituut voor tropische geneeskunde -
Opmetingstekeningen en revisietekeningen
[ca. 1910]-1944

Schaal 1:1-1:200

Overgebleven originelen, ondernummering: 8/9/10

- 852.1** Tekening 1
Dit stuk is alleen als substituut op microfiche bewaard gebleven.
- 852.2** Tekening 2
Dit stuk is alleen als substituut op microfiche bewaard gebleven.
- 852.3** Tekening 3
Dit stuk is alleen als substituut op microfiche bewaard gebleven.
- 852.4** Tekening 4
Dit stuk is alleen als substituut op microfiche bewaard gebleven.
- 852.5** Tekening 5
Dit stuk is alleen als substituut op microfiche bewaard gebleven.
- 852.6** Tekening 6
Dit stuk is alleen als substituut op microfiche bewaard gebleven.
- 852.7** Tekening 7
Dit stuk is alleen als substituut op microfiche bewaard gebleven.
- 852.8** Tekening 8
Dit stuk is als origineel bewaard gebleven.
- 852.9** Tekening 9
Dit stuk is als origineel bewaard gebleven.
- 852.10** Tekening 10
Dit stuk is als origineel bewaard gebleven.

853.1-853.20

Rapenburg 70-74: Universiteitsbibliotheek - Tekeningen voor de uitbreiding en constructietekeningen

1915-1916

zo bladen

Schaal 1:10-1:100

Overgebleven originelen, ondernummering: 1

- 853.1** Tekening 1
Stuk is waarschijnlijk verkeerd genummerd tijdens de substituutverfilming; hoort vermoedelijk bij inv.nr. 1671.1 t/m 1671.9.
Dit stuk is als origineel bewaard gebleven.
- 853.2** Tekening 2
Dit stuk is alleen als substituut op microfiche bewaard gebleven.
- 853.3** Tekening 3
Dit stuk is alleen als substituut op microfiche bewaard gebleven.
- 853.4** Tekening 4
Dit stuk is alleen als substituut op microfiche bewaard gebleven.
- 853.5** Tekening 5
Dit stuk is alleen als substituut op microfiche bewaard gebleven.
- 853.6** Tekening 6
Dit stuk is alleen als substituut op microfiche bewaard gebleven.
- 853.7** Tekening 7
Dit stuk is alleen als substituut op microfiche bewaard gebleven.
- 853.8** Tekening 8
Dit stuk is alleen als substituut op microfiche bewaard gebleven.
- 853.9** Tekening 9
Dit stuk is alleen als substituut op microfiche bewaard gebleven.
- 853.10** Tekening 10
Dit stuk is alleen als substituut op microfiche bewaard gebleven.
- 853.11** Tekening 11
Dit stuk is alleen als substituut op microfiche bewaard gebleven.
- 853.12** Tekening 12
Dit stuk is alleen als substituut op microfiche bewaard gebleven.
- 853.13** Tekening 13
Dit stuk is alleen als substituut op microfiche bewaard gebleven.
- 853.14** Tekening 14
Dit stuk is alleen als substituut op microfiche bewaard gebleven.

- 853.15** Tekening 15
Dit stuk is alleen als substituu op microfiche bewaard gebleven.
- 853.16** Tekening 16
Dit stuk is alleen als substituu op microfiche bewaard gebleven.
- 853.17** Tekening 17
Dit stuk is alleen als substituu op microfiche bewaard gebleven.
- 853.18** Tekening 18
Dit stuk is alleen als substituu op microfiche bewaard gebleven.
- 853.19** Tekening 19
Dit stuk is alleen als substituu op microfiche bewaard gebleven.
- 853.20** Tekening 20
Dit stuk is alleen als substituu op microfiche bewaard gebleven.

854.1-854.130

Rapenburg 73: Academiegebouw - Opmetingstekeningen, bestek- en werktekeningen voor bouw en verbouw en revisietekeningen [ca. 1850]-1938

130 bladen

Schaal 1:1-1:100

Bestektekeningen horen bij de bestekken nr. 14 30-9-1897, nr. 14 1936 en nr. 6 1937-1938.

Zie ook fotoverzameling inv.nr. 1672.

Overgebleven originelen, ondernummering: 14/15/26/27/30/31/32/33/34/46/47/48/49/50/51

- 854.1** Tekening 1
Dit stuk is alleen als substituu op microfiche bewaard gebleven.
- 854.2** Tekening 2
Dit stuk is alleen als substituu op microfiche bewaard gebleven.
- 854.3** Tekening 3
Dit stuk is alleen als substituu op microfiche bewaard gebleven.
- 854.4** Tekening 4
Dit stuk is alleen als substituu op microfiche bewaard gebleven.
- 854.5** Tekening 5
Dit stuk is alleen als substituu op microfiche bewaard gebleven.
- 854.6** Tekening 6
Dit stuk is alleen als substituu op microfiche bewaard gebleven.
- 854.7** Tekening 7
Dit stuk is alleen als substituu op microfiche bewaard gebleven.
- 854.8** Tekening 8
Dit stuk is alleen als substituu op microfiche bewaard gebleven.
- 854.9** Tekening 9
Dit stuk is alleen als substituu op microfiche bewaard gebleven.
- 854.10** Tekening 10
Dit stuk is alleen als substituu op microfiche bewaard gebleven.
- 854.11** Tekening 11
Dit stuk is alleen als substituu op microfiche bewaard gebleven.
- 854.12** Tekening 12
Dit stuk is alleen als substituu op microfiche bewaard gebleven.
- 854.13** Tekening 13
Dit stuk is alleen als substituu op microfiche bewaard gebleven.
- 854.14** Tekening 14
Dit stuk is als origineel bewaard gebleven.
- 854.15** Tekening 15
Dit stuk is als origineel bewaard gebleven.
- 854.16** Tekening 16
Dit stuk is alleen als substituu op microfiche bewaard gebleven.
- 854.17** Tekening 17
Dit stuk is alleen als substituu op microfiche bewaard gebleven.
- 854.18** Tekening 18
Dit stuk is alleen als substituu op microfiche bewaard gebleven.
- 854.19** Tekening 19
Dit stuk is alleen als substituu op microfiche bewaard gebleven.

- 854.20** Tekening 20
Dit stuk is alleen als substituut op microfiche bewaard gebleven.
- 854.21** Tekening 21
Dit stuk is alleen als substituut op microfiche bewaard gebleven.
- 854.22** Tekening 22
Dit stuk is alleen als substituut op microfiche bewaard gebleven.
- 854.23** Tekening 23
Dit stuk is alleen als substituut op microfiche bewaard gebleven.
- 854.24** Tekening 24
Dit stuk is alleen als substituut op microfiche bewaard gebleven.
- 854.25** Tekening 25
Dit stuk is alleen als substituut op microfiche bewaard gebleven.
- 854.26** Tekening 26
Dit stuk is als origineel bewaard gebleven.
- 854.27** Tekening 27
Dit stuk is als origineel bewaard gebleven.
- 854.28** Tekening 28
Dit stuk is alleen als substituut op microfiche bewaard gebleven.
- 854.29** Tekening 29
Dit stuk is alleen als substituut op microfiche bewaard gebleven.
- 854.30** Tekening 30
Dit stuk is als origineel bewaard gebleven.
- 854.31** Tekening 31
Dit stuk is als origineel bewaard gebleven.
- 854.32** Tekening 32
Dit stuk is als origineel bewaard gebleven.
- 854.33** Tekening 33
Dit stuk is als origineel bewaard gebleven.
- 854.34** Tekening 34
Dit stuk is als origineel bewaard gebleven.
- 854.35** Tekening 35
Dit stuk is alleen als substituut op microfiche bewaard gebleven.
- 854.36** Tekening 36
Dit stuk is alleen als substituut op microfiche bewaard gebleven.
- 854.37** Tekening 37
Dit stuk is alleen als substituut op microfiche bewaard gebleven.
- 854.38** Tekening 38
Dit stuk is alleen als substituut op microfiche bewaard gebleven.
- 854.39** Tekening 39
Dit stuk is alleen als substituut op microfiche bewaard gebleven.
- 854.40** Tekening 40
Dit stuk is alleen als substituut op microfiche bewaard gebleven.
- 854.41** Tekening 41
Dit stuk is alleen als substituut op microfiche bewaard gebleven.
- 854.42** Tekening 42
Dit stuk is alleen als substituut op microfiche bewaard gebleven.
- 854.43** Tekening 43
Dit stuk is alleen als substituut op microfiche bewaard gebleven.
- 854.44** Tekening 44
Dit stuk is alleen als substituut op microfiche bewaard gebleven.
- 854.45** Tekening 45
Dit stuk is alleen als substituut op microfiche bewaard gebleven.
- 854.46** Tekening 46
Dit stuk is als origineel bewaard gebleven.
- 854.47** Tekening 47
Dit stuk is als origineel bewaard gebleven.
- 854.48** Tekening 48
Dit stuk is als origineel bewaard gebleven.
- 854.49** Tekening 49

- 854.50 Dit stuk is als origineel bewaard gebleven.
Tekening 50
- 854.51 Dit stuk is als origineel bewaard gebleven.
Tekening 51
- 854.52 Dit stuk is als origineel bewaard gebleven.
Tekening 52
- 854.53 Dit stuk is alleen als substituut op microfiche bewaard gebleven.
Tekening 53
- 854.54 Dit stuk is alleen als substituut op microfiche bewaard gebleven.
Tekening 54
- 854.55 Dit stuk is alleen als substituut op microfiche bewaard gebleven.
Tekening 55
- 854.56 Dit stuk is alleen als substituut op microfiche bewaard gebleven.
Tekening 56
- 854.57 Dit stuk is alleen als substituut op microfiche bewaard gebleven.
Tekening 57
- 854.58 Dit stuk is alleen als substituut op microfiche bewaard gebleven.
Tekening 58
- 854.59 Dit stuk is alleen als substituut op microfiche bewaard gebleven.
Tekening 59
- 854.60 Dit stuk is alleen als substituut op microfiche bewaard gebleven.
Tekening 60
- 854.61 Dit stuk is alleen als substituut op microfiche bewaard gebleven.
Tekening 61
- 854.62 Dit stuk is alleen als substituut op microfiche bewaard gebleven.
Tekening 62
- 854.63 Dit stuk is alleen als substituut op microfiche bewaard gebleven.
Tekening 63
- 854.64 Dit stuk is alleen als substituut op microfiche bewaard gebleven.
Tekening 64
- 854.65 Dit stuk is alleen als substituut op microfiche bewaard gebleven.
Tekening 65
- 854.66 Dit stuk is alleen als substituut op microfiche bewaard gebleven.
Tekening 66
- 854.67 Dit stuk is alleen als substituut op microfiche bewaard gebleven.
Tekening 67
- 854.68 Dit stuk is alleen als substituut op microfiche bewaard gebleven.
Tekening 68
- 854.69 Dit stuk is alleen als substituut op microfiche bewaard gebleven.
Tekening 69
- 854.70 Dit stuk is alleen als substituut op microfiche bewaard gebleven.
Tekening 70
- 854.71 Dit stuk is alleen als substituut op microfiche bewaard gebleven.
Tekening 71
- 854.72 Dit stuk is alleen als substituut op microfiche bewaard gebleven.
Tekening 72
- 854.73 Dit stuk is alleen als substituut op microfiche bewaard gebleven.
Tekening 73
- 854.74 Dit stuk is alleen als substituut op microfiche bewaard gebleven.
Tekening 74
- 854.75 Dit stuk is alleen als substituut op microfiche bewaard gebleven.
Tekening 75
- 854.76 Dit stuk is alleen als substituut op microfiche bewaard gebleven.
Tekening 76
- 854.77 Dit stuk is alleen als substituut op microfiche bewaard gebleven.
Tekening 77
- 854.78 Dit stuk is alleen als substituut op microfiche bewaard gebleven.
Tekening 78

854.79	Tekening 79 Dit stuk is alleen als substituuat op microfiche bewaard gebleven.
854.80	Tekening 80 Dit stuk is alleen als substituuat op microfiche bewaard gebleven.
854.81	Tekening 81 Dit stuk is alleen als substituuat op microfiche bewaard gebleven.
854.82	Tekening 82 Dit stuk is alleen als substituuat op microfiche bewaard gebleven.
854.83	Tekening 83 Dit stuk is alleen als substituuat op microfiche bewaard gebleven.
854.84	Tekening 84 Dit stuk is alleen als substituuat op microfiche bewaard gebleven.
854.85	Tekening 85 Dit stuk is alleen als substituuat op microfiche bewaard gebleven.
854.86	Tekening 86 Dit stuk is alleen als substituuat op microfiche bewaard gebleven.
854.87	Tekening 87 Dit stuk is alleen als substituuat op microfiche bewaard gebleven.
854.88	Tekening 88 Dit stuk is alleen als substituuat op microfiche bewaard gebleven.
854.89	Tekening 89 Dit stuk is alleen als substituuat op microfiche bewaard gebleven.
854.90	Tekening 90 Dit stuk is alleen als substituuat op microfiche bewaard gebleven.
854.91	Tekening 91 Dit stuk is alleen als substituuat op microfiche bewaard gebleven.
854.92	Tekening 92 Dit stuk is alleen als substituuat op microfiche bewaard gebleven.
854.93	Tekening 93 Dit stuk is alleen als substituuat op microfiche bewaard gebleven.
854.94	Tekening 94 Dit stuk is alleen als substituuat op microfiche bewaard gebleven.
854.95	Tekening 95 Dit stuk is alleen als substituuat op microfiche bewaard gebleven.
854.96	Tekening 96 Dit stuk is alleen als substituuat op microfiche bewaard gebleven.
854.97	Tekening 97 Dit stuk is alleen als substituuat op microfiche bewaard gebleven.
854.98	Tekening 98 Dit stuk is alleen als substituuat op microfiche bewaard gebleven.
854.99	Tekening 99 Dit stuk is alleen als substituuat op microfiche bewaard gebleven.
854.100	Tekening 100 Dit stuk is alleen als substituuat op microfiche bewaard gebleven.
854.101	Tekening 101 Dit stuk is alleen als substituuat op microfiche bewaard gebleven.
854.102	Tekening 102 Dit stuk is alleen als substituuat op microfiche bewaard gebleven.
854.103	Tekening 103 Dit stuk is alleen als substituuat op microfiche bewaard gebleven.
854.104	Tekening 104 Dit stuk is alleen als substituuat op microfiche bewaard gebleven.
854.105	Tekening 105 Dit stuk is alleen als substituuat op microfiche bewaard gebleven.
854.106	Tekening 106 Dit stuk is alleen als substituuat op microfiche bewaard gebleven.
854.107	Tekening 107 Dit stuk is alleen als substituuat op microfiche bewaard gebleven.
854.108	Tekening 108

- 854.109** Dit stuk is alleen als substituut op microfiche bewaard gebleven.
Tekening 109
- 854.110** Dit stuk is alleen als substituut op microfiche bewaard gebleven.
Tekening 110
- 854.111** Dit stuk is alleen als substituut op microfiche bewaard gebleven.
Tekening 111
- 854.112** Dit stuk is alleen als substituut op microfiche bewaard gebleven.
Tekening 112
- 854.113** Dit stuk is alleen als substituut op microfiche bewaard gebleven.
Tekening 113
- 854.114** Dit stuk is alleen als substituut op microfiche bewaard gebleven.
Tekening 114
- 854.115** Dit stuk is alleen als substituut op microfiche bewaard gebleven.
Tekening 115
- 854.116** Dit stuk is alleen als substituut op microfiche bewaard gebleven.
Tekening 116
- 854.117** Dit stuk is alleen als substituut op microfiche bewaard gebleven.
Tekening 117
- 854.118** Dit stuk is alleen als substituut op microfiche bewaard gebleven.
Tekening 118
- 854.119** Dit stuk is alleen als substituut op microfiche bewaard gebleven.
Tekening 119
- 854.120** Dit stuk is alleen als substituut op microfiche bewaard gebleven.
Tekening 120
- 854.121** Dit stuk is alleen als substituut op microfiche bewaard gebleven.
Tekening 121
- 854.122** Dit stuk is alleen als substituut op microfiche bewaard gebleven.
Tekening 122
- 854.123** Dit stuk is alleen als substituut op microfiche bewaard gebleven.
Tekening 123
- 854.124** Dit stuk is alleen als substituut op microfiche bewaard gebleven.
Tekening 124
- 854.125** Dit stuk is alleen als substituut op microfiche bewaard gebleven.
Tekening 125
- 854.126** Dit stuk is alleen als substituut op microfiche bewaard gebleven.
Tekening 126
- 854.127** Dit stuk is alleen als substituut op microfiche bewaard gebleven.
Tekening 127
- 854.128** Dit stuk is alleen als substituut op microfiche bewaard gebleven.
Tekening 128
- 854.129** Dit stuk is alleen als substituut op microfiche bewaard gebleven.
Tekening 129
- 854.130** Dit stuk is alleen als substituut op microfiche bewaard gebleven.
Tekening 130

855.1-855.125

Rapenburg 73a: Hortus Botanicus met kassen / Botanisch laboratorium - Bestek- en werktekeningen voor de bouw en constructie- en revisietekeningen 125 bladen
1870-1940

Schaal 1:20-1:200

Bestektekeningen horen bij bestekken nr. 3 1870, nr. 8 1904 en nr. 22 17-11-1937.

Overgebleven originelen, ondernummering: 4/28/29/30/31/32/34/35/36/37/38

- 855.1** Tekening 1
Dit stuk is alleen als substituut op microfiche bewaard gebleven.
- 855.2** Tekening 2
Dit stuk is alleen als substituut op microfiche bewaard gebleven.
- 855.3** Tekening 3
Dit stuk is alleen als substituut op microfiche bewaard gebleven.

- 855.4** Tekening 4
Dit stuk is als origineel bewaard gebleven.
- 855.5** Tekening 5
Dit stuk is alleen als substituut op microfiche bewaard gebleven.
- 855.6** Tekening 6
Dit stuk is alleen als substituut op microfiche bewaard gebleven.
- 855.7** Tekening 7
Dit stuk is alleen als substituut op microfiche bewaard gebleven.
- 855.8** Tekening 8
Dit stuk is alleen als substituut op microfiche bewaard gebleven.
- 855.9** Tekening 9
Dit stuk is alleen als substituut op microfiche bewaard gebleven.
- 855.10** Tekening 10
Dit stuk is alleen als substituut op microfiche bewaard gebleven.
- 855.11** Tekening 11
Dit stuk is alleen als substituut op microfiche bewaard gebleven.
- 855.12** Tekening 12
Dit stuk is alleen als substituut op microfiche bewaard gebleven.
- 855.13** Tekening 13
Dit stuk is alleen als substituut op microfiche bewaard gebleven.
- 855.14** Tekening 14
Dit stuk is alleen als substituut op microfiche bewaard gebleven.
- 855.15** Tekening 15
Dit stuk is alleen als substituut op microfiche bewaard gebleven.
- 855.16** Tekening 16
Dit stuk is alleen als substituut op microfiche bewaard gebleven.
- 855.17** Tekening 17
Dit stuk is alleen als substituut op microfiche bewaard gebleven.
- 855.18** Tekening 18
Dit stuk is alleen als substituut op microfiche bewaard gebleven.
- 855.19** Tekening 19
Dit stuk is alleen als substituut op microfiche bewaard gebleven.
- 855.20** Tekening 20
Dit stuk is alleen als substituut op microfiche bewaard gebleven.
- 855.21** Tekening 21
Dit stuk is alleen als substituut op microfiche bewaard gebleven.
- 855.22** Tekening 22
Dit stuk is alleen als substituut op microfiche bewaard gebleven.
- 855.23** Tekening 23
Dit stuk is alleen als substituut op microfiche bewaard gebleven.
- 855.24** Tekening 24
Dit stuk is alleen als substituut op microfiche bewaard gebleven.
- 855.25** Tekening 25
Dit stuk is alleen als substituut op microfiche bewaard gebleven.
- 855.26** Tekening 26
Dit stuk is alleen als substituut op microfiche bewaard gebleven.
- 855.27** Tekening 27
Dit stuk is alleen als substituut op microfiche bewaard gebleven.
- 855.28** Tekening 28
Dit stuk is als origineel bewaard gebleven.
- 855.29** Tekening 29
Dit stuk is als origineel bewaard gebleven.
- 855.30** Tekening 30
Dit stuk is als origineel bewaard gebleven.
- 855.31** Tekening 31
Dit stuk is als origineel bewaard gebleven.
- 855.32** Tekening 32
Dit stuk is als origineel bewaard gebleven.
- 855.33** Tekening 33

- 855.34 Dit stuk is alleen als substituut op microfiche bewaard gebleven.
Tekening 34
- 855.35 Dit stuk is als origineel bewaard gebleven.
Tekening 35
- 855.36 Dit stuk is als origineel bewaard gebleven.
Tekening 36
- 855.37 Dit stuk is als origineel bewaard gebleven.
Tekening 37
- 855.38 Dit stuk is als origineel bewaard gebleven.
Tekening 38
- 855.39 Dit stuk is als origineel bewaard gebleven.
Tekening 39
- 855.40 Dit stuk is alleen als substituut op microfiche bewaard gebleven.
Tekening 40
- 855.41 Dit stuk is alleen als substituut op microfiche bewaard gebleven.
Tekening 41
- 855.42 Dit stuk is alleen als substituut op microfiche bewaard gebleven.
Tekening 42
- 855.43 Dit stuk is alleen als substituut op microfiche bewaard gebleven.
Tekening 43
- 855.44 Dit stuk is alleen als substituut op microfiche bewaard gebleven.
Tekening 44
- 855.45 Dit stuk is alleen als substituut op microfiche bewaard gebleven.
Tekening 45
- 855.46 Dit stuk is alleen als substituut op microfiche bewaard gebleven.
Tekening 46
- 855.47 Dit stuk is alleen als substituut op microfiche bewaard gebleven.
Tekening 47
- 855.48 Dit stuk is alleen als substituut op microfiche bewaard gebleven.
Tekening 48
- 855.49 Dit stuk is alleen als substituut op microfiche bewaard gebleven.
Tekening 49
- 855.50 Dit stuk is alleen als substituut op microfiche bewaard gebleven.
Tekening 50
- 855.51 Dit stuk is alleen als substituut op microfiche bewaard gebleven.
Tekening 51
- 855.52 Dit stuk is alleen als substituut op microfiche bewaard gebleven.
Tekening 52
- 855.53 Dit stuk is alleen als substituut op microfiche bewaard gebleven.
Tekening 53
- 855.54 Dit stuk is alleen als substituut op microfiche bewaard gebleven.
Tekening 54
- 855.55 Dit stuk is alleen als substituut op microfiche bewaard gebleven.
Tekening 55
- 855.56 Dit stuk is alleen als substituut op microfiche bewaard gebleven.
Tekening 56
- 855.57 Dit stuk is alleen als substituut op microfiche bewaard gebleven.
Tekening 57
- 855.58 Dit stuk is alleen als substituut op microfiche bewaard gebleven.
Tekening 58
- 855.59 Dit stuk is alleen als substituut op microfiche bewaard gebleven.
Tekening 59
- 855.60 Dit stuk is alleen als substituut op microfiche bewaard gebleven.
Tekening 60
- 855.61 Dit stuk is alleen als substituut op microfiche bewaard gebleven.
Tekening 61
- 855.62 Dit stuk is alleen als substituut op microfiche bewaard gebleven.
Tekening 62

- 855.63** Tekening 63
Dit stuk is alleen als substituuat op microfiche bewaard gebleven.
- 855.64** Tekening 64
Dit stuk is alleen als substituuat op microfiche bewaard gebleven.
- 855.65** Tekening 65
Dit stuk is alleen als substituuat op microfiche bewaard gebleven.
- 855.66** Tekening 66
Dit stuk is alleen als substituuat op microfiche bewaard gebleven.
- 855.67** Tekening 67
Dit stuk is alleen als substituuat op microfiche bewaard gebleven.
- 855.68** Tekening 68
Dit stuk is alleen als substituuat op microfiche bewaard gebleven.
- 855.69** Tekening 69
Dit stuk is alleen als substituuat op microfiche bewaard gebleven.
- 855.70** Tekening 70
Dit stuk is alleen als substituuat op microfiche bewaard gebleven.
- 855.71** Tekening 71
Dit stuk is alleen als substituuat op microfiche bewaard gebleven.
- 855.72** Tekening 72
Dit stuk is alleen als substituuat op microfiche bewaard gebleven.
- 855.73** Tekening 73
Dit stuk is alleen als substituuat op microfiche bewaard gebleven.
- 855.74** Tekening 74
Dit stuk is alleen als substituuat op microfiche bewaard gebleven.
- 855.75** Tekening 75
Dit stuk is alleen als substituuat op microfiche bewaard gebleven.
- 855.76** Tekening 76
Dit stuk is alleen als substituuat op microfiche bewaard gebleven.
- 855.77** Tekening 77
Dit stuk is alleen als substituuat op microfiche bewaard gebleven.
- 855.78** Tekening 78
Dit stuk is alleen als substituuat op microfiche bewaard gebleven.
- 855.79** Tekening 79
Dit stuk is alleen als substituuat op microfiche bewaard gebleven.
- 855.80** Tekening 80
Dit stuk is alleen als substituuat op microfiche bewaard gebleven.
- 855.81** Tekening 81
Dit stuk is alleen als substituuat op microfiche bewaard gebleven.
- 855.82** Tekening 82
Dit stuk is alleen als substituuat op microfiche bewaard gebleven.
- 855.83** Tekening 83
Dit stuk is alleen als substituuat op microfiche bewaard gebleven.
- 855.84** Tekening 84
Dit stuk is alleen als substituuat op microfiche bewaard gebleven.
- 855.85** Tekening 85
Dit stuk is alleen als substituuat op microfiche bewaard gebleven.
- 855.86** Tekening 86
Dit stuk is alleen als substituuat op microfiche bewaard gebleven.
- 855.87** Tekening 87
Dit stuk is alleen als substituuat op microfiche bewaard gebleven.
- 855.88** Tekening 88
Dit stuk is alleen als substituuat op microfiche bewaard gebleven.
- 855.89** Tekening 89
Dit stuk is alleen als substituuat op microfiche bewaard gebleven.
- 855.90** Tekening 90
Dit stuk is alleen als substituuat op microfiche bewaard gebleven.
- 855.91** Tekening 91
Dit stuk is alleen als substituuat op microfiche bewaard gebleven.
- 855.92** Tekening 92

- 855.93 Dit stuk is alleen als substituut op microfiche bewaard gebleven.
Tekening 93
- 855.94 Dit stuk is alleen als substituut op microfiche bewaard gebleven.
Tekening 94
- 855.95 Dit stuk is alleen als substituut op microfiche bewaard gebleven.
Tekening 95
- 855.96 Dit stuk is alleen als substituut op microfiche bewaard gebleven.
Tekening 96
- 855.97 Dit stuk is alleen als substituut op microfiche bewaard gebleven.
Tekening 97
- 855.98 Dit stuk is alleen als substituut op microfiche bewaard gebleven.
Tekening 98
- 855.99 Dit stuk is alleen als substituut op microfiche bewaard gebleven.
Tekening 99
- 855.100 Dit stuk is alleen als substituut op microfiche bewaard gebleven.
Tekening 100
- 855.101 Dit stuk is alleen als substituut op microfiche bewaard gebleven.
Tekening 101
- 855.102 Dit stuk is alleen als substituut op microfiche bewaard gebleven.
Tekening 102
- 855.103 Dit stuk is alleen als substituut op microfiche bewaard gebleven.
Tekening 103
- 855.104 Dit stuk is alleen als substituut op microfiche bewaard gebleven.
Tekening 104
- 855.105 Dit stuk is alleen als substituut op microfiche bewaard gebleven.
Tekening 105
- 855.106 Dit stuk is alleen als substituut op microfiche bewaard gebleven.
Tekening 106
- 855.107 Dit stuk is alleen als substituut op microfiche bewaard gebleven.
Tekening 107
- 855.108 Dit stuk is alleen als substituut op microfiche bewaard gebleven.
Tekening 108
- 855.109 Dit stuk is alleen als substituut op microfiche bewaard gebleven.
Tekening 109
- 855.110 Dit stuk is alleen als substituut op microfiche bewaard gebleven.
Tekening 110
- 855.111 Dit stuk is alleen als substituut op microfiche bewaard gebleven.
Tekening 111
- 855.112 Dit stuk is alleen als substituut op microfiche bewaard gebleven.
Tekening 112
- 855.113 Dit stuk is alleen als substituut op microfiche bewaard gebleven.
Tekening 113
- 855.114 Dit stuk is alleen als substituut op microfiche bewaard gebleven.
Tekening 114
- 855.115 Dit stuk is alleen als substituut op microfiche bewaard gebleven.
Tekening 115
- 855.116 Dit stuk is alleen als substituut op microfiche bewaard gebleven.
Tekening 116
- 855.117 Dit stuk is alleen als substituut op microfiche bewaard gebleven.
Tekening 117
- 855.118 Dit stuk is alleen als substituut op microfiche bewaard gebleven.
Tekening 118
- 855.119 Dit stuk is alleen als substituut op microfiche bewaard gebleven.
Tekening 119
- 855.120 Dit stuk is alleen als substituut op microfiche bewaard gebleven.
Tekening 120
- 855.121 Dit stuk is alleen als substituut op microfiche bewaard gebleven.
Tekening 121

- 855.122** Tekening 122
Dit stuk is alleen als substituuat op microfiche bewaard gebleven.
- 855.123** Tekening 123
Dit stuk is alleen als substituuat op microfiche bewaard gebleven.
- 855.124** Tekening 124
Dit stuk is alleen als substituuat op microfiche bewaard gebleven.
- 855.125** Tekening 125
Dit stuk is alleen als substituuat op microfiche bewaard gebleven.

856.1-870.4 Rijnsburgerweg 10: Nieuw Academisch Ziekenhuis
856.1 Algemeen - Plattegrond, [ca. 1915], 1 blad
Schaal 1:1000
Overgebleven originelen, ondernummering: 1
Dit stuk is als origineel bewaard gebleven.

- 857.1-857.3** Hoofdingang - Bestektekeningen voor de bouw, [ca. 1915] 3 bladen
Schaal 1:100-1:500
Overgebleven originelen, ondernummering: 1/3
- 857.1** Tekening 1
Dit stuk is als origineel bewaard gebleven.
- 857.2** Tekening 2
Dit stuk is alleen als substituuat op microfiche bewaard gebleven.
- 857.3** Tekening 3
Dit stuk is als origineel bewaard gebleven.

- 858.1-858.17** Brug en riolering - Tekeningen voor de bouw en de aanleg, [ca. 1915]-1925 17 bladen
Schaal 1:20-1:1000
- 858.1** Tekening 1
Dit stuk is alleen als substituuat op microfiche bewaard gebleven.
- 858.2** Tekening 2
Dit stuk is alleen als substituuat op microfiche bewaard gebleven.
- 858.3** Tekening 3
Dit stuk is alleen als substituuat op microfiche bewaard gebleven.
- 858.4** Tekening 4
Dit stuk is alleen als substituuat op microfiche bewaard gebleven.
- 858.5** Tekening 5
Dit stuk is alleen als substituuat op microfiche bewaard gebleven.
- 858.6** Tekening 6
Dit stuk is alleen als substituuat op microfiche bewaard gebleven.
- 858.7** Tekening 7
Dit stuk is alleen als substituuat op microfiche bewaard gebleven.
- 858.8** Tekening 8
Dit stuk is alleen als substituuat op microfiche bewaard gebleven.
- 858.9** Tekening 9
Dit stuk is alleen als substituuat op microfiche bewaard gebleven.
- 858.10** Tekening 10
Dit stuk is alleen als substituuat op microfiche bewaard gebleven.
- 858.11** Tekening 11
Dit stuk is alleen als substituuat op microfiche bewaard gebleven.
- 858.12** Tekening 12
Dit stuk is alleen als substituuat op microfiche bewaard gebleven.
- 858.13** Tekening 13
Dit stuk is alleen als substituuat op microfiche bewaard gebleven.
- 858.14** Tekening 14
Dit stuk is alleen als substituuat op microfiche bewaard gebleven.

- 858.15** Tekening 15
Dit stuk is alleen als substituuat op microfiche bewaard gebleven.
- 858.16** Tekening 16
Dit stuk is alleen als substituuat op microfiche bewaard gebleven.
- 858.17** Tekening 17
Dit stuk is alleen als substituuat op microfiche bewaard gebleven.

859.1-859.9 Administratiegebouw - Bestektekeningen voor de bouw en constructietekeningen, 1915-1929

9 bladen

Schaal 1:20-1:200

Bestektekeningen horen bij bestek nr. 6 28-9-1915.

Overgebleven originelen, ondernummering: 4/5/6

- 859.1** Tekening 1
Dit stuk is alleen als substituuat op microfiche bewaard gebleven.
- 859.2** Tekening 2
Dit stuk is alleen als substituuat op microfiche bewaard gebleven.
- 859.3** Tekening 3
Dit stuk is alleen als substituuat op microfiche bewaard gebleven.
- 859.4** Tekening 4
Dit stuk is als origineel bewaard gebleven.
- 859.5** Tekening 5
Dit stuk is als origineel bewaard gebleven.
- 859.6** Tekening 6
Dit stuk is als origineel bewaard gebleven.
- 859.7** Tekening 7
Dit stuk is alleen als substituuat op microfiche bewaard gebleven.
- 859.8** Tekening 8
Dit stuk is alleen als substituuat op microfiche bewaard gebleven.
- 859.9** Tekening 9
Dit stuk is alleen als substituuat op microfiche bewaard gebleven.

860.1-860.26

Algemeen- en huishoudelijk gebouw - Bestektekeningen voor de bouw, constructie- en revisietekeningen, [ca. 1915]

26 bladen

Schaal 1:10-1:500

Bestektekeningen horen bij bestek nr. 9 1927. Met bijgewerkte tekeningen tot 1959.

Overgebleven originelen, ondernummering: 25

- 860.1** Tekening 1
Dit stuk is alleen als substituuat op microfiche bewaard gebleven.
- 860.2** Tekening 2
Dit stuk is alleen als substituuat op microfiche bewaard gebleven.
- 860.3** Tekening 3
Dit stuk is alleen als substituuat op microfiche bewaard gebleven.
- 860.4** Tekening 4
Dit stuk is alleen als substituuat op microfiche bewaard gebleven.
- 860.5** Tekening 5
Dit stuk is alleen als substituuat op microfiche bewaard gebleven.
- 860.6** Tekening 6
Dit stuk is alleen als substituuat op microfiche bewaard gebleven.
- 860.7** Tekening 7
Dit stuk is alleen als substituuat op microfiche bewaard gebleven.
- 860.8** Tekening 8
Dit stuk is alleen als substituuat op microfiche bewaard gebleven.
- 860.9** Tekening 9
Dit stuk is alleen als substituuat op microfiche bewaard gebleven.
- 860.10** Tekening 10

- 860.11 Dit stuk is alleen als substituu op microfiche bewaard gebleven.
Tekening 11
- 860.12 Dit stuk is alleen als substituu op microfiche bewaard gebleven.
Tekening 12
- 860.13 Dit stuk is alleen als substituu op microfiche bewaard gebleven.
Tekening 13
- 860.14 Dit stuk is alleen als substituu op microfiche bewaard gebleven.
Tekening 14
- 860.15 Dit stuk is alleen als substituu op microfiche bewaard gebleven.
Tekening 15
- 860.16 Dit stuk is alleen als substituu op microfiche bewaard gebleven.
Tekening 16
- 860.17 Dit stuk is alleen als substituu op microfiche bewaard gebleven.
Tekening 17
- 860.18 Dit stuk is alleen als substituu op microfiche bewaard gebleven.
Tekening 18
- 860.19 Dit stuk is alleen als substituu op microfiche bewaard gebleven.
Tekening 19
- 860.20 Dit stuk is alleen als substituu op microfiche bewaard gebleven.
Tekening 20
- 860.21 Dit stuk is alleen als substituu op microfiche bewaard gebleven.
Tekening 21
- 860.22 Dit stuk is alleen als substituu op microfiche bewaard gebleven.
Tekening 22
- 860.23 Dit stuk is alleen als substituu op microfiche bewaard gebleven.
Tekening 23
- 860.24 Dit stuk is alleen als substituu op microfiche bewaard gebleven.
Tekening 24
- 860.25 Dit stuk is alleen als substituu op microfiche bewaard gebleven.
Tekening 25
- 860.26 Dit stuk is als origineel bewaard gebleven.
Tekening 26
Dit stuk is alleen als substituu op microfiche bewaard gebleven.

861.1-861.12

Chirurgie - Ontwerp- en bestektekeningen voor de bouw en
revisietekeningen, [ca. 1915]-1960

12 bladen

Schaal 1:50-1:500

Met bijgewerkte tekeningen tot 1960.

- 861.1 Tekening 1
Dit stuk is alleen als substituu op microfiche bewaard gebleven.
- 861.2 Tekening 2
Dit stuk is alleen als substituu op microfiche bewaard gebleven.
- 861.3 Tekening 3
Dit stuk is alleen als substituu op microfiche bewaard gebleven.
- 861.4 Tekening 4
Dit stuk is alleen als substituu op microfiche bewaard gebleven.
- 861.5 Tekening 5
Dit stuk is alleen als substituu op microfiche bewaard gebleven.
- 861.6 Tekening 6
Dit stuk is alleen als substituu op microfiche bewaard gebleven.
- 861.7 Tekening 7
Dit stuk is alleen als substituu op microfiche bewaard gebleven.
- 861.8 Tekening 8
Dit stuk is alleen als substituu op microfiche bewaard gebleven.
- 861.9 Tekening 9
Dit stuk is alleen als substituu op microfiche bewaard gebleven.
- 861.10 Tekening 10

- Dit stuk is alleen als substituuut op microfiche bewaard gebleven.
- 861.11** Tekening 11
- Dit stuk is alleen als substituuut op microfiche bewaard gebleven.
- 861.12** Tekening 12
- Dit stuk is alleen als substituuut op microfiche bewaard gebleven.
- 862.1-862.5** Cytologie en experimentele histologie - Constructietekeningen, 1917
5 bladen
- Schaal 1:20-1:50
- 862.1** Tekening 1
- Dit stuk is alleen als substituuut op microfiche bewaard gebleven.
- 862.2** Tekening 2
- Dit stuk is alleen als substituuut op microfiche bewaard gebleven.
- 862.3** Tekening 3
- Dit stuk is alleen als substituuut op microfiche bewaard gebleven.
- 862.4** Tekening 4
- Dit stuk is alleen als substituuut op microfiche bewaard gebleven.
- 862.5** Tekening 5
- Dit stuk is alleen als substituuut op microfiche bewaard gebleven.
- 863.1-863.43** Dermatologie en otologie - Bestek- en werktekeningen voor de
bouw en constructie- en revisietekeningen, 1919-1959
43 bladen
- Schaal 1:20-1:200
- Bestektekeningen horen bij bestek nr. 25 1924. Met bijgewerkte tekeningen tot 1959.
- Overgebleven originelen, ondernummering: 1/2/3/4/5/6
- 863.1** Tekening 1
- Dit stuk is als origineel bewaard gebleven.
- 863.2** Tekening 2
- Dit stuk is als origineel bewaard gebleven.
- 863.3** Tekening 3
- Dit stuk is als origineel bewaard gebleven.
- 863.4** Tekening 4
- Dit stuk is als origineel bewaard gebleven.
- 863.5** Tekening 5
- Dit stuk is als origineel bewaard gebleven.
- 863.6** Tekening 6
- Dit stuk is als origineel bewaard gebleven.
- 863.7** Tekening 7
- Dit stuk is alleen als substituuut op microfiche bewaard gebleven.
- 863.8** Tekening 8
- Dit stuk is alleen als substituuut op microfiche bewaard gebleven.
- 863.9** Tekening 9
- Dit stuk is alleen als substituuut op microfiche bewaard gebleven.
- 863.10** Tekening 10
- Dit stuk is alleen als substituuut op microfiche bewaard gebleven.
- 863.11** Tekening 11
- Dit stuk is alleen als substituuut op microfiche bewaard gebleven.
- 863.12** Tekening 12
- Dit stuk is alleen als substituuut op microfiche bewaard gebleven.
- 863.13** Tekening 13
- Dit stuk is alleen als substituuut op microfiche bewaard gebleven.
- 863.14** Tekening 14
- Dit stuk is alleen als substituuut op microfiche bewaard gebleven.
- 863.15** Tekening 15
- Dit stuk is alleen als substituuut op microfiche bewaard gebleven.
- 863.16** Tekening 16

- 863.17 Dit stuk is alleen als substituut op microfiche bewaard gebleven.
Tekening 17
- 863.18 Dit stuk is alleen als substituut op microfiche bewaard gebleven.
Tekening 18
- 863.19 Dit stuk is alleen als substituut op microfiche bewaard gebleven.
Tekening 19
- 863.20 Dit stuk is alleen als substituut op microfiche bewaard gebleven.
Tekening 20
- 863.21 Dit stuk is alleen als substituut op microfiche bewaard gebleven.
Tekening 21
- 863.22 Dit stuk is alleen als substituut op microfiche bewaard gebleven.
Tekening 22
- 863.23 Dit stuk is alleen als substituut op microfiche bewaard gebleven.
Tekening 23
- 863.24 Dit stuk is alleen als substituut op microfiche bewaard gebleven.
Tekening 24
- 863.25 Dit stuk is alleen als substituut op microfiche bewaard gebleven.
Tekening 25
- 863.26 Dit stuk is alleen als substituut op microfiche bewaard gebleven.
Tekening 26
- 863.27 Dit stuk is alleen als substituut op microfiche bewaard gebleven.
Tekening 27
- 863.28 Dit stuk is alleen als substituut op microfiche bewaard gebleven.
Tekening 28
- 863.29 Dit stuk is alleen als substituut op microfiche bewaard gebleven.
Tekening 29
- 863.30 Dit stuk is alleen als substituut op microfiche bewaard gebleven.
Tekening 30
- 863.31 Dit stuk is alleen als substituut op microfiche bewaard gebleven.
Tekening 31
- 863.32 Dit stuk is alleen als substituut op microfiche bewaard gebleven.
Tekening 32
- 863.33 Dit stuk is alleen als substituut op microfiche bewaard gebleven.
Tekening 33
- 863.34 Dit stuk is alleen als substituut op microfiche bewaard gebleven.
Tekening 34
- 863.35 Dit stuk is alleen als substituut op microfiche bewaard gebleven.
Tekening 35
- 863.36 Dit stuk is alleen als substituut op microfiche bewaard gebleven.
Tekening 36
- 863.37 Dit stuk is alleen als substituut op microfiche bewaard gebleven.
Tekening 37
- 863.38 Dit stuk is alleen als substituut op microfiche bewaard gebleven.
Tekening 38
- 863.39 Dit stuk is alleen als substituut op microfiche bewaard gebleven.
Tekening 39
- 863.40 Dit stuk is alleen als substituut op microfiche bewaard gebleven.
Tekening 40
- 863.41 Dit stuk is alleen als substituut op microfiche bewaard gebleven.
Tekening 41
- 863.42 Dit stuk is alleen als substituut op microfiche bewaard gebleven.
Tekening 42
- 863.43 Dit stuk is alleen als substituut op microfiche bewaard gebleven.
Tekening 43

864.1-864.12

Desinfectiegebouw - Constructietekeningen, 1930

Schaal 1:10-1:100

- 864.1** Tekening 1
Dit stuk is alleen als substituuat op microfiche bewaard gebleven.
- 864.2** Tekening 2
Dit stuk is alleen als substituuat op microfiche bewaard gebleven.
- 864.3** Tekening 3
Dit stuk is alleen als substituuat op microfiche bewaard gebleven.
- 864.4** Tekening 4
Dit stuk is alleen als substituuat op microfiche bewaard gebleven.
- 864.5** Tekening 5
Dit stuk is alleen als substituuat op microfiche bewaard gebleven.
- 864.6** Tekening 6
Dit stuk is alleen als substituuat op microfiche bewaard gebleven.
- 864.7** Tekening 7
Dit stuk is alleen als substituuat op microfiche bewaard gebleven.
- 864.8** Tekening 8
Dit stuk is alleen als substituuat op microfiche bewaard gebleven.
- 864.9** Tekening 9
Dit stuk is alleen als substituuat op microfiche bewaard gebleven.
- 864.10** Tekening 10
Dit stuk is alleen als substituuat op microfiche bewaard gebleven.
- 864.11** Tekening 11
Dit stuk is alleen als substituuat op microfiche bewaard gebleven.
- 864.12** Tekening 12
Dit stuk is alleen als substituuat op microfiche bewaard gebleven.

865.1 Directiegebouw - Bestektekening voor de bouw, [ca. 1910], 1 blad

Schaal 1:100

Overgebleven originelen, ondernummering: 1

Dit stuk is als origineel bewaard gebleven.

866.1-866.8 Gynacologie - Bestektekeningen voor de bouw, constructie- en revisietekeningen, 1917-1959

8 bladen

Schaal 1:100-1:200

Met bijgewerkte tekening tot 1959.

Overgebleven originelen, ondernummering: 7/8

- 866.1** Tekening 1
Dit stuk is alleen als substituuat op microfiche bewaard gebleven.
- 866.2** Tekening 2
Dit stuk is alleen als substituuat op microfiche bewaard gebleven.
- 866.3** Tekening 3
Dit stuk is alleen als substituuat op microfiche bewaard gebleven.
- 866.4** Tekening 4
Dit stuk is alleen als substituuat op microfiche bewaard gebleven.
- 866.5** Tekening 5
Dit stuk is alleen als substituuat op microfiche bewaard gebleven.
- 866.6** Tekening 6
Dit stuk is alleen als substituuat op microfiche bewaard gebleven.
- 866.7** Tekening 7
Dit stuk is als origineel bewaard gebleven.
- 866.8** Tekening 8
Dit stuk is als origineel bewaard gebleven.

867.1-867.24

Interne-kliniek - Bestektekeningen voor de bouw en constructietekeningen, [ca. 1915]-1927

24 bladen

Schaal 1:20-1:200

- 867.1**
- Tekening 1

- 867.2** Dit stuk is alleen als substituuat op microfiche bewaard gebleven.
Tekening 2
- 867.3** Dit stuk is alleen als substituuat op microfiche bewaard gebleven.
Tekening 3
- 867.4** Dit stuk is alleen als substituuat op microfiche bewaard gebleven.
Tekening 4
- 867.5** Dit stuk is alleen als substituuat op microfiche bewaard gebleven.
Tekening 5
- 867.6** Dit stuk is alleen als substituuat op microfiche bewaard gebleven.
Tekening 6
- 867.7** Dit stuk is alleen als substituuat op microfiche bewaard gebleven.
Tekening 7
- 867.8** Dit stuk is alleen als substituuat op microfiche bewaard gebleven.
Tekening 8
- 867.9** Dit stuk is alleen als substituuat op microfiche bewaard gebleven.
Tekening 9
- 867.10** Dit stuk is alleen als substituuat op microfiche bewaard gebleven.
Tekening 10
- 867.11** Dit stuk is alleen als substituuat op microfiche bewaard gebleven.
Tekening 11
- 867.12** Dit stuk is alleen als substituuat op microfiche bewaard gebleven.
Tekening 12
- 867.13** Dit stuk is alleen als substituuat op microfiche bewaard gebleven.
Tekening 13
- 867.14** Dit stuk is alleen als substituuat op microfiche bewaard gebleven.
Tekening 14
- 867.15** Dit stuk is alleen als substituuat op microfiche bewaard gebleven.
Tekening 15
- 867.16** Dit stuk is alleen als substituuat op microfiche bewaard gebleven.
Tekening 16
- 867.17** Dit stuk is alleen als substituuat op microfiche bewaard gebleven.
Tekening 17
- 867.18** Dit stuk is alleen als substituuat op microfiche bewaard gebleven.
Tekening 18
- 867.19** Dit stuk is alleen als substituuat op microfiche bewaard gebleven.
Tekening 19
- 867.20** Dit stuk is alleen als substituuat op microfiche bewaard gebleven.
Tekening 20
- 867.21** Dit stuk is alleen als substituuat op microfiche bewaard gebleven.
Tekening 21
- 867.22** Dit stuk is alleen als substituuat op microfiche bewaard gebleven.
Tekening 22
- 867.23** Dit stuk is alleen als substituuat op microfiche bewaard gebleven.
Tekening 23
- 867.24** Dit stuk is alleen als substituuat op microfiche bewaard gebleven.
Tekening 24

868.1-868.14

Kinderziekten - Bestek- en werktekeningen voor de bouw en constructie- en revisietekeningen, [ca. 1915]-1959

14 bladen

Schaal 1:20-1:200

Met bijgewerkte tekeningen tot 1959.

Overgebleven originelen, ondernummering: 12

- 868.1** **Tekening 1**
Dit stuk is alleen als substituuat op microfiche bewaard gebleven.
- 868.2** **Tekening 2**
Dit stuk is alleen als substituuat op microfiche bewaard gebleven.

- 868.3** Tekening 3
Dit stuk is alleen als substituuut op microfiche bewaard gebleven.
- 868.4** Tekening 4
Dit stuk is alleen als substituuut op microfiche bewaard gebleven.
- 868.5** Tekening 5
Dit stuk is alleen als substituuut op microfiche bewaard gebleven.
- 868.6** Tekening 6
Dit stuk is alleen als substituuut op microfiche bewaard gebleven.
- 868.7** Tekening 7
Dit stuk is alleen als substituuut op microfiche bewaard gebleven.
- 868.8** Tekening 8
Dit stuk is alleen als substituuut op microfiche bewaard gebleven.
- 868.9** Tekening 9
Dit stuk is alleen als substituuut op microfiche bewaard gebleven.
- 868.10** Tekening 10
Dit stuk is alleen als substituuut op microfiche bewaard gebleven.
- 868.11** Tekening 11
Dit stuk is alleen als substituuut op microfiche bewaard gebleven.
- 868.12** Tekening 12
Dit stuk is als origineel bewaard gebleven.
- 868.13** Tekening 13
Dit stuk is alleen als substituuut op microfiche bewaard gebleven.
- 868.14** Tekening 14
Dit stuk is alleen als substituuut op microfiche bewaard gebleven.
- 869.1** K.N.O.-hulplokaal - Tekeningen voor de bouw, 1909, 1 blad
Schaal 1:50-1:200
Hoort bij de brief nr. 2607, d.d. 28-10-1909, aan de minister van Binnenlandse Zaken.
- 870.1-870.4** Oogheekunde - Bestek- en werktekeningen voor de bouw, [ca. 1920] 4 bladen
Schaal 1:100-1:200
Overgebleven originelen, ondernummering: 3
- 870.1** Tekening 1
Dit stuk is alleen als substituuut op microfiche bewaard gebleven.
- 870.2** Tekening 2
Dit stuk is alleen als substituuut op microfiche bewaard gebleven.
- 870.3** Tekening 3
Dit stuk is als origineel bewaard gebleven.
- 870.4** Tekening 4
Dit stuk is alleen als substituuut op microfiche bewaard gebleven.
- 871.1-871.3** Rijsburgerweg 86 - Tekeningen voor verbouw [ca. 1930] 3 bladen
Schaal 1:100-1:1000
- 871.1** Tekening 1
Dit stuk is alleen als substituuut op microfiche bewaard gebleven.
- 871.2** Tekening 2
Dit stuk is alleen als substituuut op microfiche bewaard gebleven.
- 871.3** Tekening 3
Dit stuk is alleen als substituuut op microfiche bewaard gebleven.
- 872.1-872.4** Rijsburgerweg 100: Villa van prof. Eysinga - Ontwerptekeningen voor de bouw, S. de Clerq 4 bladen
1926
Schaal 1:100
- 872.1** Tekening 1
Dit stuk is alleen als substituuut op microfiche bewaard gebleven.
- 872.2** Tekening 2

- 872.3** Dit stuk is alleen als substituut op microfiche bewaard gebleven.
Tekening 3
- 872.4** Dit stuk is alleen als substituut op microfiche bewaard gebleven.
Tekening 4

873.1-873.109

Steenstraat 1: Academisch Ziekenhuis / Museum voor Volkenkunde - Bestek- en werktekeningen voor de bouw en de verbouw en revisietekeningen [ca. 1870]-1935

109 bladen

Schaal 1:1-1:200

Bestektekeningen horen bij bestek nr. 15 1897-1898.

- 873.1** Tekening 1
Dit stuk is alleen als substituut op microfiche bewaard gebleven.
- 873.2** Tekening 2
Dit stuk is alleen als substituut op microfiche bewaard gebleven.
- 873.3** Tekening 3
Dit stuk is alleen als substituut op microfiche bewaard gebleven.
- 873.4** Tekening 4
Dit stuk is alleen als substituut op microfiche bewaard gebleven.
- 873.5** Tekening 5
Dit stuk is alleen als substituut op microfiche bewaard gebleven.
- 873.6** Tekening 6
Dit stuk is alleen als substituut op microfiche bewaard gebleven.
- 873.7** Tekening 7
Dit stuk is alleen als substituut op microfiche bewaard gebleven.
- 873.8** Tekening 8
Dit stuk is alleen als substituut op microfiche bewaard gebleven.
- 873.9** Tekening 9
Dit stuk is alleen als substituut op microfiche bewaard gebleven.
- 873.10** Tekening 10
Dit stuk is alleen als substituut op microfiche bewaard gebleven.
- 873.11** Tekening 11
Dit stuk is alleen als substituut op microfiche bewaard gebleven.
- 873.12** Tekening 12
Dit stuk is alleen als substituut op microfiche bewaard gebleven.
- 873.13** Tekening 13
Dit stuk is alleen als substituut op microfiche bewaard gebleven.
- 873.14** Tekening 14
Dit stuk is alleen als substituut op microfiche bewaard gebleven.
- 873.15** Tekening 15
Dit stuk is alleen als substituut op microfiche bewaard gebleven.
- 873.16** Tekening 16
Dit stuk is alleen als substituut op microfiche bewaard gebleven.
- 873.17** Tekening 17
Dit stuk is alleen als substituut op microfiche bewaard gebleven.
- 873.18** Tekening 18
Dit stuk is alleen als substituut op microfiche bewaard gebleven.
- 873.19** Tekening 19
Dit stuk is alleen als substituut op microfiche bewaard gebleven.
- 873.20** Tekening 20
Dit stuk is alleen als substituut op microfiche bewaard gebleven.
- 873.21** Tekening 21
Dit stuk is alleen als substituut op microfiche bewaard gebleven.
- 873.22** Tekening 22
Dit stuk is alleen als substituut op microfiche bewaard gebleven.
- 873.23** Tekening 23
Dit stuk is alleen als substituut op microfiche bewaard gebleven.
- 873.24** Tekening 24

- 873.25 Dit stuk is alleen als substituut op microfiche bewaard gebleven.
Tekening 25
- 873.26 Dit stuk is alleen als substituut op microfiche bewaard gebleven.
Tekening 26
- 873.27 Dit stuk is alleen als substituut op microfiche bewaard gebleven.
Tekening 27
- 873.28 Dit stuk is alleen als substituut op microfiche bewaard gebleven.
Tekening 28
- 873.29 Dit stuk is alleen als substituut op microfiche bewaard gebleven.
Tekening 29
- 873.30 Dit stuk is alleen als substituut op microfiche bewaard gebleven.
Tekening 30
- 873.31 Dit stuk is alleen als substituut op microfiche bewaard gebleven.
Tekening 31
- 873.32 Dit stuk is alleen als substituut op microfiche bewaard gebleven.
Tekening 32
- 873.33 Dit stuk is alleen als substituut op microfiche bewaard gebleven.
Tekening 33
- 873.34 Dit stuk is alleen als substituut op microfiche bewaard gebleven.
Tekening 34
- 873.35 Dit stuk is alleen als substituut op microfiche bewaard gebleven.
Tekening 35
- 873.36 Dit stuk is alleen als substituut op microfiche bewaard gebleven.
Tekening 36
- 873.37 Dit stuk is alleen als substituut op microfiche bewaard gebleven.
Tekening 37
- 873.38 Dit stuk is alleen als substituut op microfiche bewaard gebleven.
Tekening 38
- 873.39 Dit stuk is alleen als substituut op microfiche bewaard gebleven.
Tekening 39
- 873.40 Dit stuk is alleen als substituut op microfiche bewaard gebleven.
Tekening 40
- 873.41 Dit stuk is alleen als substituut op microfiche bewaard gebleven.
Tekening 41
- 873.42 Dit stuk is alleen als substituut op microfiche bewaard gebleven.
Tekening 42
- 873.43 Dit stuk is alleen als substituut op microfiche bewaard gebleven.
Tekening 43
- 873.44 Dit stuk is alleen als substituut op microfiche bewaard gebleven.
Tekening 44
- 873.45 Dit stuk is alleen als substituut op microfiche bewaard gebleven.
Tekening 45
- 873.46 Dit stuk is alleen als substituut op microfiche bewaard gebleven.
Tekening 46
- 873.47 Dit stuk is alleen als substituut op microfiche bewaard gebleven.
Tekening 47
- 873.48 Dit stuk is alleen als substituut op microfiche bewaard gebleven.
Tekening 48
- 873.49 Dit stuk is alleen als substituut op microfiche bewaard gebleven.
Tekening 49
- 873.50 Dit stuk is alleen als substituut op microfiche bewaard gebleven.
Tekening 50
- 873.51 Dit stuk is alleen als substituut op microfiche bewaard gebleven.
Tekening 51
- 873.52 Dit stuk is alleen als substituut op microfiche bewaard gebleven.
Tekening 52
- 873.53 Dit stuk is alleen als substituut op microfiche bewaard gebleven.
Tekening 53

- 873.54** Tekening 54
Dit stuk is alleen als substituuat op microfiche bewaard gebleven.
- 873.55** Tekening 55
Dit stuk is alleen als substituuat op microfiche bewaard gebleven.
- 873.56** Tekening 56
Dit stuk is alleen als substituuat op microfiche bewaard gebleven.
- 873.57** Tekening 57
Dit stuk is alleen als substituuat op microfiche bewaard gebleven.
- 873.58** Tekening 58
Dit stuk is alleen als substituuat op microfiche bewaard gebleven.
- 873.59** Tekening 59
Dit stuk is alleen als substituuat op microfiche bewaard gebleven.
- 873.60** Tekening 60
Dit stuk is alleen als substituuat op microfiche bewaard gebleven.
- 873.61** Tekening 61
Dit stuk is alleen als substituuat op microfiche bewaard gebleven.
- 873.62** Tekening 62
Dit stuk is alleen als substituuat op microfiche bewaard gebleven.
- 873.63** Tekening 63
Dit stuk is alleen als substituuat op microfiche bewaard gebleven.
- 873.64** Tekening 64
Dit stuk is alleen als substituuat op microfiche bewaard gebleven.
- 873.65** Tekening 65
Dit stuk is alleen als substituuat op microfiche bewaard gebleven.
- 873.66** Tekening 66
Dit stuk is alleen als substituuat op microfiche bewaard gebleven.
- 873.67** Tekening 67
Dit stuk is alleen als substituuat op microfiche bewaard gebleven.
- 873.68** Tekening 68
Dit stuk is alleen als substituuat op microfiche bewaard gebleven.
- 873.69** Tekening 69
Dit stuk is alleen als substituuat op microfiche bewaard gebleven.
- 873.70** Tekening 70
Dit stuk is alleen als substituuat op microfiche bewaard gebleven.
- 873.71** Tekening 71
Dit stuk is alleen als substituuat op microfiche bewaard gebleven.
- 873.72** Tekening 72
Dit stuk is alleen als substituuat op microfiche bewaard gebleven.
- 873.73** Tekening 73
Dit stuk is alleen als substituuat op microfiche bewaard gebleven.
- 873.74** Tekening 74
Dit stuk is alleen als substituuat op microfiche bewaard gebleven.
- 873.75** Tekening 75
Dit stuk is alleen als substituuat op microfiche bewaard gebleven.
- 873.76** Tekening 76
Dit stuk is alleen als substituuat op microfiche bewaard gebleven.
- 873.77** Tekening 77
Dit stuk is alleen als substituuat op microfiche bewaard gebleven.
- 873.78** Tekening 78
Dit stuk is alleen als substituuat op microfiche bewaard gebleven.
- 873.79** Tekening 79
Dit stuk is alleen als substituuat op microfiche bewaard gebleven.
- 873.80** Tekening 80
Dit stuk is alleen als substituuat op microfiche bewaard gebleven.
- 873.81** Tekening 81
Dit stuk is alleen als substituuat op microfiche bewaard gebleven.
- 873.82** Tekening 82
Dit stuk is alleen als substituuat op microfiche bewaard gebleven.
- 873.83** Tekening 83

- 873.84** Dit stuk is alleen als substituut op microfiche bewaard gebleven.
Tekening 84
- 873.85** Dit stuk is alleen als substituut op microfiche bewaard gebleven.
Tekening 85
- 873.86** Dit stuk is alleen als substituut op microfiche bewaard gebleven.
Tekening 86
- 873.87** Dit stuk is alleen als substituut op microfiche bewaard gebleven.
Tekening 87
- 873.88** Dit stuk is alleen als substituut op microfiche bewaard gebleven.
Tekening 88
- 873.89** Dit stuk is alleen als substituut op microfiche bewaard gebleven.
Tekening 89
- 873.90** Dit stuk is alleen als substituut op microfiche bewaard gebleven.
Tekening 90
- 873.92** Dit stuk is alleen als substituut op microfiche bewaard gebleven.
Tekening 92
- 873.93** Dit stuk is alleen als substituut op microfiche bewaard gebleven.
Tekening 93
- 873.94** Dit stuk is alleen als substituut op microfiche bewaard gebleven.
Tekening 94
- 873.95** Dit stuk is alleen als substituut op microfiche bewaard gebleven.
Tekening 95
- 873.96** Dit stuk is alleen als substituut op microfiche bewaard gebleven.
Tekening 96
- 873.97** Dit stuk is alleen als substituut op microfiche bewaard gebleven.
Tekening 97
- 873.98** Dit stuk is alleen als substituut op microfiche bewaard gebleven.
Tekening 98
- 873.99** Dit stuk is alleen als substituut op microfiche bewaard gebleven.
Tekening 99
- 873.100** Dit stuk is alleen als substituut op microfiche bewaard gebleven.
Tekening 100
- 873.101** Dit stuk is alleen als substituut op microfiche bewaard gebleven.
Tekening 101
- 873.102** Dit stuk is alleen als substituut op microfiche bewaard gebleven.
Tekening 102
- 873.103** Dit stuk is alleen als substituut op microfiche bewaard gebleven.
Tekening 103
- 873.104** Dit stuk is alleen als substituut op microfiche bewaard gebleven.
Tekening 104
- 873.105** Dit stuk is alleen als substituut op microfiche bewaard gebleven.
Tekening 105
- 873.106** Dit stuk is alleen als substituut op microfiche bewaard gebleven.
Tekening 106
- 873.107** Dit stuk is alleen als substituut op microfiche bewaard gebleven.
Tekening 107
- 873.108** Dit stuk is alleen als substituut op microfiche bewaard gebleven.
Tekening 108
- 873.109** Dit stuk is alleen als substituut op microfiche bewaard gebleven.
Tekening 109

874.1-874.25

Steenstraat 1a: Boerhave laboratorium / Museum van de Geschiedenis der Natuurwetenschappen / Museum voor Volkenkunde - Bestek- en werktekeningen voor de bouw en opmetingstekeningen

[ca. 1885]-1907

Schaal 1:1-1:100

Bestektekeningen horen o.a. bij bestek nr. 4 10-7-1907.

25 bladen

Zie ook fotoverzameling inv.nr. 1673.

Overgebleven originelen, ondernummering: 2/3/4/5/6/7/8/15/21/24

- 874.1** Tekening 1
Dit stuk is alleen als substituut op microfiche bewaard gebleven.
- 874.2** Tekening 2
Dit stuk is als origineel bewaard gebleven.
- 874.3** Tekening 3
Dit stuk is als origineel bewaard gebleven.
- 874.4** Tekening 4
Dit stuk is als origineel bewaard gebleven.
- 874.5** Tekening 5
Dit stuk is als origineel bewaard gebleven.
- 874.6** Tekening 6
Dit stuk is als origineel bewaard gebleven.
- 874.7** Tekening 7
Dit stuk is als origineel bewaard gebleven.
- 874.8** Tekening 8
Dit stuk is als origineel bewaard gebleven.
- 874.9** Tekening 9
Dit stuk is alleen als substituut op microfiche bewaard gebleven.
- 874.10** Tekening 10
Dit stuk is alleen als substituut op microfiche bewaard gebleven.
- 874.11** Tekening 11
Dit stuk is alleen als substituut op microfiche bewaard gebleven.
- 874.12** Tekening 12
Dit stuk is alleen als substituut op microfiche bewaard gebleven.
- 874.13** Tekening 13
Dit stuk is alleen als substituut op microfiche bewaard gebleven.
- 874.14** Tekening 14
Dit stuk is alleen als substituut op microfiche bewaard gebleven.
- 874.15** Tekening 15
Dit stuk is als origineel bewaard gebleven.
- 874.16** Tekening 16
Dit stuk is alleen als substituut op microfiche bewaard gebleven.
- 874.17** Tekening 17
Dit stuk is alleen als substituut op microfiche bewaard gebleven.
- 874.18** Tekening 18
Dit stuk is alleen als substituut op microfiche bewaard gebleven.
- 874.19** Tekening 19
Dit stuk is alleen als substituut op microfiche bewaard gebleven.
- 874.20** Tekening 20
Dit stuk is alleen als substituut op microfiche bewaard gebleven.
- 874.21** Tekening 21
Dit stuk is als origineel bewaard gebleven.
- 874.22** Tekening 22
Dit stuk is alleen als substituut op microfiche bewaard gebleven.
- 874.23** Tekening 23
Dit stuk is alleen als substituut op microfiche bewaard gebleven.
- 874.24** Tekening 24
Dit stuk is als origineel bewaard gebleven.
- 874.25** Tekening 25
Dit stuk is alleen als substituut op microfiche bewaard gebleven.

875.1-875.124

Sterrenwachtlaan 1-9: Sterrewacht c.a. - Bestek- en werktekeningen voor de bouw en uitbreiding, constructie- en revisietekeningen en opmetings-tekeningen, [H.F.G.N. Camp] e.a.
[ca. 1870]-1960
Schaal 1:20-1:200

124 bladen

Bestektekeningen horen bij bestekken nr. 10 23-8-1895, nr. 16 1897-1898 en nr. 20 1924. Met bijgewerkte tekeningen tot 1960.

Zie ook fotoverzameling inv.nr. 1676.

Overgebleven originelen, ondernummering:

14/15/16/35/36/37/38/44/45/47/48/50/51/54/57/58/66/69/70/71/90/91/92/93/94/96/98/99/111/113/114/
121/122/123

- 875.1** Tekening 1
Dit stuk is alleen als substituuat op microfiche bewaard gebleven.
- 875.2** Tekening 2
Dit stuk is alleen als substituuat op microfiche bewaard gebleven.
- 875.3** Tekening 3
Dit stuk is alleen als substituuat op microfiche bewaard gebleven.
- 875.4** Tekening 4
Dit stuk is alleen als substituuat op microfiche bewaard gebleven.
- 875.5** Tekening 5
Dit stuk is alleen als substituuat op microfiche bewaard gebleven.
- 875.6** Tekening 6
Dit stuk is alleen als substituuat op microfiche bewaard gebleven.
- 875.7** Tekening 7
Dit stuk is alleen als substituuat op microfiche bewaard gebleven.
- 875.8** Tekening 8
Dit stuk is alleen als substituuat op microfiche bewaard gebleven.
- 875.9** Tekening 9
Dit stuk is alleen als substituuat op microfiche bewaard gebleven.
- 875.10** Tekening 10
Dit stuk is alleen als substituuat op microfiche bewaard gebleven.
- 875.11** Tekening 11
Dit stuk is alleen als substituuat op microfiche bewaard gebleven.
- 875.12** Tekening 12
Dit stuk is alleen als substituuat op microfiche bewaard gebleven.
- 875.13** Tekening 13
Dit stuk is alleen als substituuat op microfiche bewaard gebleven.
- 875.14** Tekening 14
Dit stuk is als origineel bewaard gebleven.
- 875.15** Tekening 15
Dit stuk is als origineel bewaard gebleven.
- 875.16** Tekening 16
Dit stuk is als origineel bewaard gebleven.
- 875.17** Tekening 17
Dit stuk is alleen als substituuat op microfiche bewaard gebleven.
- 875.18** Tekening 18
Dit stuk is alleen als substituuat op microfiche bewaard gebleven.
- 875.19** Tekening 19
Dit stuk is alleen als substituuat op microfiche bewaard gebleven.
- 875.20** Tekening 20
Dit stuk is alleen als substituuat op microfiche bewaard gebleven.
- 875.21** Tekening 21
Dit stuk is alleen als substituuat op microfiche bewaard gebleven.
- 875.22** Tekening 22
Dit stuk is alleen als substituuat op microfiche bewaard gebleven.
- 875.23** Tekening 23
Dit stuk is alleen als substituuat op microfiche bewaard gebleven.
- 875.24** Tekening 24
Dit stuk is alleen als substituuat op microfiche bewaard gebleven.
- 875.25** Tekening 25
Dit stuk is alleen als substituuat op microfiche bewaard gebleven.
- 875.26** Tekening 26
Dit stuk is alleen als substituuat op microfiche bewaard gebleven.
- 875.27** Tekening 27
Dit stuk is alleen als substituuat op microfiche bewaard gebleven.

- 875.28** Tekening 28
Dit stuk is alleen als substituut op microfiche bewaard gebleven.
- 875.29** Tekening 29
Dit stuk is alleen als substituut op microfiche bewaard gebleven.
- 875.30** Tekening 30
Dit stuk is alleen als substituut op microfiche bewaard gebleven.
- 875.31** Tekening 31
Dit stuk is alleen als substituut op microfiche bewaard gebleven.
- 875.32** Tekening 32
Dit stuk is alleen als substituut op microfiche bewaard gebleven.
- 875.33** Tekening 33
Dit stuk is alleen als substituut op microfiche bewaard gebleven.
- 875.34** Tekening 34
Dit stuk is alleen als substituut op microfiche bewaard gebleven.
- 875.35** Tekening 35
Dit stuk is als origineel bewaard gebleven.
- 875.36** Tekening 36
Dit stuk is als origineel bewaard gebleven.
- 875.37** Tekening 37
Dit stuk is als origineel bewaard gebleven.
- 875.38** Tekening 38
Dit stuk is als origineel bewaard gebleven.
- 875.39** Tekening 39
Dit stuk is alleen als substituut op microfiche bewaard gebleven.
- 875.40** Tekening 40
Dit stuk is alleen als substituut op microfiche bewaard gebleven.
- 875.41** Tekening 41
Dit stuk is alleen als substituut op microfiche bewaard gebleven.
- 875.42** Tekening 42
Dit stuk is alleen als substituut op microfiche bewaard gebleven.
- 875.43** Tekening 43
Dit stuk is alleen als substituut op microfiche bewaard gebleven.
- 875.44** Tekening 44
Dit stuk is als origineel bewaard gebleven.
- 875.45** Tekening 45
Dit stuk is als origineel bewaard gebleven.
- 875.46** Tekening 46
Dit stuk is alleen als substituut op microfiche bewaard gebleven.
- 875.47** Tekening 47
Dit stuk is als origineel bewaard gebleven.
- 875.48** Tekening 48
Dit stuk is als origineel bewaard gebleven.
- 875.49** Tekening 49
Dit stuk is alleen als substituut op microfiche bewaard gebleven.
- 875.50** Tekening 50
Dit stuk is als origineel bewaard gebleven.
- 875.51** Tekening 51
Dit stuk is als origineel bewaard gebleven.
- 875.52** Tekening 52
Dit stuk is alleen als substituut op microfiche bewaard gebleven.
- 875.53** Tekening 53
Dit stuk is alleen als substituut op microfiche bewaard gebleven.
- 875.54** Tekening 54
Dit stuk is als origineel bewaard gebleven.
- 875.55** Tekening 55
Dit stuk is alleen als substituut op microfiche bewaard gebleven.
- 875.56** Tekening 56
Dit stuk is alleen als substituut op microfiche bewaard gebleven.
- 875.57** Tekening 57

- 875.58 Dit stuk is als origineel bewaard gebleven.
Tekening 58
- 875.59 Dit stuk is als origineel bewaard gebleven.
Tekening 59
- 875.60 Dit stuk is alleen als substituut op microfiche bewaard gebleven.
Tekening 60
- 875.61 Dit stuk is alleen als substituut op microfiche bewaard gebleven.
Tekening 61
- 875.62 Dit stuk is alleen als substituut op microfiche bewaard gebleven.
Tekening 62
- 875.63 Dit stuk is alleen als substituut op microfiche bewaard gebleven.
Tekening 63
- 875.64 Dit stuk is alleen als substituut op microfiche bewaard gebleven.
Tekening 64
- 875.65 Dit stuk is alleen als substituut op microfiche bewaard gebleven.
Tekening 65
- 875.66 Dit stuk is als origineel bewaard gebleven.
Tekening 66
- 875.67 Dit stuk is alleen als substituut op microfiche bewaard gebleven.
Tekening 67
- 875.68 Dit stuk is alleen als substituut op microfiche bewaard gebleven.
Tekening 68
- 875.69 Dit stuk is als origineel bewaard gebleven.
Tekening 69
- 875.70 Dit stuk is als origineel bewaard gebleven.
Tekening 70
- 875.71 Dit stuk is als origineel bewaard gebleven.
Tekening 71
- 875.72 Dit stuk is alleen als substituut op microfiche bewaard gebleven.
Tekening 72
- 875.73 Dit stuk is alleen als substituut op microfiche bewaard gebleven.
Tekening 73
- 875.74 Dit stuk is alleen als substituut op microfiche bewaard gebleven.
Tekening 74
- 875.75 Dit stuk is alleen als substituut op microfiche bewaard gebleven.
Tekening 75
- 875.76 Dit stuk is alleen als substituut op microfiche bewaard gebleven.
Tekening 76
- 875.77 Dit stuk is alleen als substituut op microfiche bewaard gebleven.
Tekening 77
- 875.78 Dit stuk is alleen als substituut op microfiche bewaard gebleven.
Tekening 78
- 875.79 Dit stuk is alleen als substituut op microfiche bewaard gebleven.
Tekening 79
- 875.80 Dit stuk is alleen als substituut op microfiche bewaard gebleven.
Tekening 80
- 875.81 Dit stuk is alleen als substituut op microfiche bewaard gebleven.
Tekening 81
- 875.82 Dit stuk is alleen als substituut op microfiche bewaard gebleven.
Tekening 82
- 875.83 Dit stuk is alleen als substituut op microfiche bewaard gebleven.
Tekening 83
- 875.84 Dit stuk is alleen als substituut op microfiche bewaard gebleven.
Tekening 84
- 875.85 Dit stuk is alleen als substituut op microfiche bewaard gebleven.
Tekening 85
- 875.86 Dit stuk is alleen als substituut op microfiche bewaard gebleven.
Tekening 86

- 875.87** Tekening 87
Dit stuk is alleen als substituuat op microfiche bewaard gebleven.
- 875.88** Tekening 88
Dit stuk is alleen als substituuat op microfiche bewaard gebleven.
- 875.89** Tekening 89
Dit stuk is alleen als substituuat op microfiche bewaard gebleven.
- 875.90** Tekening 90
Dit stuk is als origineel bewaard gebleven.
- 875.91** Tekening 91
Dit stuk is als origineel bewaard gebleven.
- 875.92** Tekening 92
Dit stuk is als origineel bewaard gebleven.
- 875.93** Tekening 93
Dit stuk is als origineel bewaard gebleven.
- 875.94** Tekening 94
Dit stuk is als origineel bewaard gebleven.
- 875.95** Tekening 95
Dit stuk is alleen als substituuat op microfiche bewaard gebleven.
- 875.96** Tekening 96
Dit stuk is als origineel bewaard gebleven.
- 875.97** Tekening 97
Dit stuk is alleen als substituuat op microfiche bewaard gebleven.
- 875.98** Tekening 98
Dit stuk is als origineel bewaard gebleven.
- 875.99** Tekening 99
Dit stuk is als origineel bewaard gebleven.
- 875.100** Tekening 100
Dit stuk is alleen als substituuat op microfiche bewaard gebleven.
- 875.101** Tekening 101
Dit stuk is alleen als substituuat op microfiche bewaard gebleven.
- 875.102** Tekening 102
Dit stuk is alleen als substituuat op microfiche bewaard gebleven.
- 875.103** Tekening 103
Dit stuk is alleen als substituuat op microfiche bewaard gebleven.
- 875.104** Tekening 104
Dit stuk is alleen als substituuat op microfiche bewaard gebleven.
- 875.105** Tekening 105
Dit stuk is alleen als substituuat op microfiche bewaard gebleven.
- 875.106** Tekening 106
Dit stuk is alleen als substituuat op microfiche bewaard gebleven.
- 875.107** Tekening 107
Dit stuk is alleen als substituuat op microfiche bewaard gebleven.
- 875.108** Tekening 108
Dit stuk is alleen als substituuat op microfiche bewaard gebleven.
- 875.109** Tekening 109
Dit stuk is alleen als substituuat op microfiche bewaard gebleven.
- 875.110** Tekening 110
Dit stuk is alleen als substituuat op microfiche bewaard gebleven.
- 875.111** Tekening 111
Dit stuk is als origineel bewaard gebleven.
- 875.112** Tekening 112
Dit stuk is alleen als substituuat op microfiche bewaard gebleven.
- 875.113** Tekening 113
Dit stuk is als origineel bewaard gebleven.
- 875.114** Tekening 114
Dit stuk is als origineel bewaard gebleven.
- 875.115** Tekening 115
Dit stuk is alleen als substituuat op microfiche bewaard gebleven.
- 875.116** Tekening 116

- 875.117** Dit stuk is alleen als substituuat op microfiche bewaard gebleven.
Tekening 117
- 875.118** Dit stuk is alleen als substituuat op microfiche bewaard gebleven.
Tekening 118
- 875.119** Dit stuk is alleen als substituuat op microfiche bewaard gebleven.
Tekening 119
- 875.120** Dit stuk is alleen als substituuat op microfiche bewaard gebleven.
Tekening 120
- 875.121** Dit stuk is alleen als substituuat op microfiche bewaard gebleven.
Tekening 121
- 875.122** Dit stuk is als origineel bewaard gebleven.
Tekening 122
- 875.123** Dit stuk is als origineel bewaard gebleven.
Tekening 123
- 875.124** Dit stuk is als origineel bewaard gebleven.
Tekening 124
- Dit stuk is alleen als substituuat op microfiche bewaard gebleven.

876.1-876.40

Oude Varkenmarkt 18-22: Verificatiebureau van rijkszeeinstrumenten / Militair geneeskundige dienst / Medisch archief - Bestektekeningen voor de bouw en tekeningen voor de uitbreiding

1916-1933

40 bladen

Schaal 1:10-1:1250

Bestektekeningen horen bij bestekken nr. 10 en nr 14 1916 en nr. 5 1922.

- 876.1** Tekening 1
Dit stuk is alleen als substituuat op microfiche bewaard gebleven.
- 876.2** Tekening 2
Dit stuk is alleen als substituuat op microfiche bewaard gebleven.
- 876.3** Tekening 3
Dit stuk is alleen als substituuat op microfiche bewaard gebleven.
- 876.4** Tekening 4
Dit stuk is alleen als substituuat op microfiche bewaard gebleven.
- 876.5** Tekening 5
Dit stuk is alleen als substituuat op microfiche bewaard gebleven.
- 876.6** Tekening 6
Dit stuk is alleen als substituuat op microfiche bewaard gebleven.
- 876.7** Tekening 7
Dit stuk is alleen als substituuat op microfiche bewaard gebleven.
- 876.8** Tekening 8
Dit stuk is alleen als substituuat op microfiche bewaard gebleven.
- 876.9** Tekening 9
Dit stuk is alleen als substituuat op microfiche bewaard gebleven.
- 876.10** Tekening 10
Dit stuk is alleen als substituuat op microfiche bewaard gebleven.
- 876.11** Tekening 11
Dit stuk is alleen als substituuat op microfiche bewaard gebleven.
- 876.12** Tekening 12
Dit stuk is alleen als substituuat op microfiche bewaard gebleven.
- 876.13** Tekening 13
Dit stuk is alleen als substituuat op microfiche bewaard gebleven.
- 876.14** Tekening 14
Dit stuk is alleen als substituuat op microfiche bewaard gebleven.
- 876.15** Tekening 15
Dit stuk is alleen als substituuat op microfiche bewaard gebleven.
- 876.16** Tekening 16
Dit stuk is alleen als substituuat op microfiche bewaard gebleven.
- 876.17** Tekening 17
Dit stuk is alleen als substituuat op microfiche bewaard gebleven.

- 876.18** Tekening 18
Dit stuk is alleen als substituuat op microfiche bewaard gebleven.
- 876.19** Tekening 19
Dit stuk is alleen als substituuat op microfiche bewaard gebleven.
- 876.20** Tekening 20
Dit stuk is alleen als substituuat op microfiche bewaard gebleven.
- 876.21** Tekening 21
Dit stuk is alleen als substituuat op microfiche bewaard gebleven.
- 876.22** Tekening 22
Dit stuk is alleen als substituuat op microfiche bewaard gebleven.
- 876.23** Tekening 23
Dit stuk is alleen als substituuat op microfiche bewaard gebleven.
- 876.24** Tekening 24
Dit stuk is alleen als substituuat op microfiche bewaard gebleven.
- 876.25** Tekening 25
Dit stuk is alleen als substituuat op microfiche bewaard gebleven.
- 876.26** Tekening 26
Dit stuk is alleen als substituuat op microfiche bewaard gebleven.
- 876.27** Tekening 27
Dit stuk is alleen als substituuat op microfiche bewaard gebleven.
- 876.28** Tekening 28
Dit stuk is alleen als substituuat op microfiche bewaard gebleven.
- 876.29** Tekening 29
Dit stuk is alleen als substituuat op microfiche bewaard gebleven.
- 876.30** Tekening 30
Dit stuk is alleen als substituuat op microfiche bewaard gebleven.
- 876.31** Tekening 31
Dit stuk is alleen als substituuat op microfiche bewaard gebleven.
- 876.32** Tekening 32
Dit stuk is alleen als substituuat op microfiche bewaard gebleven.
- 876.33** Tekening 33
Dit stuk is alleen als substituuat op microfiche bewaard gebleven.
- 876.34** Tekening 34
Dit stuk is alleen als substituuat op microfiche bewaard gebleven.
- 876.35** Tekening 35
Dit stuk is alleen als substituuat op microfiche bewaard gebleven.
- 876.36** Tekening 36
Dit stuk is alleen als substituuat op microfiche bewaard gebleven.
- 876.37** Tekening 37
Dit stuk is alleen als substituuat op microfiche bewaard gebleven.
- 876.38** Tekening 38
Dit stuk is alleen als substituuat op microfiche bewaard gebleven.
- 876.39** Tekening 39
Dit stuk is alleen als substituuat op microfiche bewaard gebleven.
- 876.40** Tekening 40
Dit stuk is alleen als substituuat op microfiche bewaard gebleven.

- 877.1-877.9** Vreewijkstraat 12a-b: Rijkszuivelstation - Bestek- en werktekening voor de bouw
1901-[ca. 1940] 9 bladen
Schaal 1:20-1:1250
Overgebleven originelen, ondernummering: 5/6
- 877.1** Tekening 1
Dit stuk is alleen als substituuat op microfiche bewaard gebleven.
- 877.2** Tekening 2
Dit stuk is alleen als substituuat op microfiche bewaard gebleven.
- 877.3** Tekening 3
Dit stuk is alleen als substituuat op microfiche bewaard gebleven.
- 877.4** Tekening 4
Dit stuk is alleen als substituuat op microfiche bewaard gebleven.

- 877.5** Tekening 5
Dit stuk is als origineel bewaard gebleven.
- 877.6** Tekening 6
Dit stuk is als origineel bewaard gebleven.
- 877.7** Tekening 7
Dit stuk is alleen als substituut op microfiche bewaard gebleven.
- 877.8** Tekening 8
Dit stuk is alleen als substituut op microfiche bewaard gebleven.
- 877.9** Tekening 9
Dit stuk is alleen als substituut op microfiche bewaard gebleven.

878.1-878.28

Wassenaarseweg 62: Anatomisch laboratorium - Tekeningen voor de bouw, revisietekeningen en tekeningen voor de aanleg van leidingen
[ca. 1910]-1930

28 bladen

Schaal 1:100-1:200

Overgebleven originelen, ondernummering: 1/2/3/4/5

- 878.1** Tekening 1
Dit stuk is als origineel bewaard gebleven.
- 878.2** Tekening 2
Dit stuk is als origineel bewaard gebleven.
- 878.3** Tekening 3
Dit stuk is als origineel bewaard gebleven.
- 878.4** Tekening 4
Dit stuk is als origineel bewaard gebleven.
- 878.5** Tekening 5
Dit stuk is als origineel bewaard gebleven.
- 878.6** Tekening 6
Dit stuk is alleen als substituut op microfiche bewaard gebleven.
- 878.7** Tekening 7
Dit stuk is alleen als substituut op microfiche bewaard gebleven.
- 878.8** Tekening 8
Dit stuk is alleen als substituut op microfiche bewaard gebleven.
- 878.9** Tekening 9
Dit stuk is alleen als substituut op microfiche bewaard gebleven.
- 878.10** Tekening 10
Dit stuk is alleen als substituut op microfiche bewaard gebleven.
- 878.11** Tekening 11
Dit stuk is alleen als substituut op microfiche bewaard gebleven.
- 878.12** Tekening 12
Dit stuk is alleen als substituut op microfiche bewaard gebleven.
- 878.13** Tekening 13
Dit stuk is alleen als substituut op microfiche bewaard gebleven.
- 878.14** Tekening 14
Dit stuk is alleen als substituut op microfiche bewaard gebleven.
- 878.15** Tekening 15
Dit stuk is alleen als substituut op microfiche bewaard gebleven.
- 878.16** Tekening 16
Dit stuk is alleen als substituut op microfiche bewaard gebleven.
- 878.17** Tekening 17
Dit stuk is alleen als substituut op microfiche bewaard gebleven.
- 878.18** Tekening 18
Dit stuk is alleen als substituut op microfiche bewaard gebleven.
- 878.19** Tekening 19
Dit stuk is alleen als substituut op microfiche bewaard gebleven.
- 878.20** Tekening 20
Dit stuk is alleen als substituut op microfiche bewaard gebleven.
- 878.21** Tekening 21
Dit stuk is alleen als substituut op microfiche bewaard gebleven.

- 878.22** Tekening 22
Dit stuk is alleen als substituut op microfiche bewaard gebleven.
- 878.23** Tekening 23
Dit stuk is alleen als substituut op microfiche bewaard gebleven.
- 878.24** Tekening 24
Dit stuk is alleen als substituut op microfiche bewaard gebleven.
- 878.25** Tekening 25
Dit stuk is alleen als substituut op microfiche bewaard gebleven.
- 878.26** Tekening 26
Dit stuk is alleen als substituut op microfiche bewaard gebleven.
- 878.27** Tekening 27
Dit stuk is alleen als substituut op microfiche bewaard gebleven.
- 878.28** Tekening 28
Dit stuk is alleen als substituut op microfiche bewaard gebleven.

879.1-879.207

Wassenaarseweg 62: Pathologisch laboratorium - Bestek- en werktekeningen voor de bouw, constructie- en revisietekeningen en tekeningen voor de aanleg van leidingen

1916-1937

207 bladen

Schaal 1:20-1:300

Overgebleven originelen, ondernummering:

8/9/10/11/12/13/51/58/59/73/85/86/87/88/101/102/104/108/111/112/114/115/125/126/127/128/129/164/165/166/167/168/169/170/172/173/175/176/177/178/179/181/182/183/184/185/186/187/194/195/196/197/203/204/205/206/207

- 879.1** Tekening 1
Dit stuk is alleen als substituut op microfiche bewaard gebleven.
- 879.2** Tekening 2
Dit stuk is alleen als substituut op microfiche bewaard gebleven.
- 879.4** Tekening 4
Dit stuk is alleen als substituut op microfiche bewaard gebleven.
- 879.5** Tekening 5
Dit stuk is alleen als substituut op microfiche bewaard gebleven.
- 879.6** Tekening 6
Dit stuk is alleen als substituut op microfiche bewaard gebleven.
- 879.7** Tekening 7
Dit stuk is alleen als substituut op microfiche bewaard gebleven.
- 879.8** Tekening 8
Dit stuk is als origineel bewaard gebleven.
- 879.9** Tekening 9
Dit stuk is als origineel bewaard gebleven.
- 879.10** Tekening 10
Dit stuk is als origineel bewaard gebleven.
- 879.11** Tekening 11
Dit stuk is als origineel bewaard gebleven.
- 879.12** Tekening 12
Dit stuk is als origineel bewaard gebleven.
- 879.13** Tekening 13
Dit stuk is als origineel bewaard gebleven.
- 879.14** Tekening 14
Dit stuk is alleen als substituut op microfiche bewaard gebleven.
- 879.15** Tekening 15
Dit stuk is alleen als substituut op microfiche bewaard gebleven.
- 879.16** Tekening 16
Dit stuk is alleen als substituut op microfiche bewaard gebleven.
- 879.17** Tekening 17
Dit stuk is alleen als substituut op microfiche bewaard gebleven.
- 879.18** Tekening 18
Dit stuk is alleen als substituut op microfiche bewaard gebleven.

- 879.19** Tekening 19
Dit stuk is alleen als substituut op microfiche bewaard gebleven.
- 879.20** Tekening 20
Dit stuk is alleen als substituut op microfiche bewaard gebleven.
- 879.21** Tekening 21
Dit stuk is alleen als substituut op microfiche bewaard gebleven.
- 879.22** Tekening 22
Dit stuk is alleen als substituut op microfiche bewaard gebleven.
- 879.23** Tekening 23
Dit stuk is alleen als substituut op microfiche bewaard gebleven.
- 879.24** Tekening 24
Dit stuk is alleen als substituut op microfiche bewaard gebleven.
- 879.25** Tekening 25
Dit stuk is alleen als substituut op microfiche bewaard gebleven.
- 879.26** Tekening 26
Dit stuk is alleen als substituut op microfiche bewaard gebleven.
- 879.27** Tekening 27
Dit stuk is alleen als substituut op microfiche bewaard gebleven.
- 879.28** Tekening 28
Dit stuk is alleen als substituut op microfiche bewaard gebleven.
- 879.29** Tekening 29
Dit stuk is alleen als substituut op microfiche bewaard gebleven.
- 879.30** Tekening 30
Dit stuk is alleen als substituut op microfiche bewaard gebleven.
- 879.31** Tekening 31
Dit stuk is alleen als substituut op microfiche bewaard gebleven.
- 879.32** Tekening 32
Dit stuk is alleen als substituut op microfiche bewaard gebleven.
- 879.33** Tekening 33
Dit stuk is alleen als substituut op microfiche bewaard gebleven.
- 879.34** Tekening 34
Dit stuk is alleen als substituut op microfiche bewaard gebleven.
- 879.35** Tekening 35
Dit stuk is alleen als substituut op microfiche bewaard gebleven.
- 879.36** Tekening 36
Dit stuk is alleen als substituut op microfiche bewaard gebleven.
- 879.37** Tekening 37
Dit stuk is alleen als substituut op microfiche bewaard gebleven.
- 879.38** Tekening 38
Dit stuk is alleen als substituut op microfiche bewaard gebleven.
- 879.39** Tekening 39
Dit stuk is alleen als substituut op microfiche bewaard gebleven.
- 879.40** Tekening 40
Dit stuk is alleen als substituut op microfiche bewaard gebleven.
- 879.41** Tekening 41
Dit stuk is alleen als substituut op microfiche bewaard gebleven.
- 879.42** Tekening 42
Dit stuk is alleen als substituut op microfiche bewaard gebleven.
- 879.43** Tekening 43
Dit stuk is alleen als substituut op microfiche bewaard gebleven.
- 879.44** Tekening 44
Dit stuk is alleen als substituut op microfiche bewaard gebleven.
- 879.45** Tekening 45
Dit stuk is alleen als substituut op microfiche bewaard gebleven.
- 879.46** Tekening 46
Dit stuk is alleen als substituut op microfiche bewaard gebleven.
- 879.47** Tekening 47
Dit stuk is alleen als substituut op microfiche bewaard gebleven.
- 879.48** Tekening 48

- 879.49** Dit stuk is alleen als substituut op microfiche bewaard gebleven.
Tekening 49
- 879.50** Dit stuk is alleen als substituut op microfiche bewaard gebleven.
Tekening 50
- 879.51** Dit stuk is alleen als substituut op microfiche bewaard gebleven.
Tekening 51
- 879.52** Dit stuk is als origineel bewaard gebleven.
Tekening 52
- 879.53** Dit stuk is alleen als substituut op microfiche bewaard gebleven.
Tekening 53
- 879.54** Dit stuk is alleen als substituut op microfiche bewaard gebleven.
Tekening 54
- 879.55** Dit stuk is alleen als substituut op microfiche bewaard gebleven.
Tekening 55
- 879.56** Dit stuk is alleen als substituut op microfiche bewaard gebleven.
Tekening 56
- 879.57** Dit stuk is alleen als substituut op microfiche bewaard gebleven.
Tekening 57
- 879.58** Dit stuk is als origineel bewaard gebleven.
Tekening 58
- 879.59** Dit stuk is als origineel bewaard gebleven.
Tekening 59
- 879.60** Dit stuk is alleen als substituut op microfiche bewaard gebleven.
Tekening 60
- 879.61** Dit stuk is alleen als substituut op microfiche bewaard gebleven.
Tekening 61
- 879.62** Dit stuk is alleen als substituut op microfiche bewaard gebleven.
Tekening 62
- 879.63** Dit stuk is alleen als substituut op microfiche bewaard gebleven.
Tekening 63
- 879.64** Dit stuk is alleen als substituut op microfiche bewaard gebleven.
Tekening 64
- 879.65** Dit stuk is alleen als substituut op microfiche bewaard gebleven.
Tekening 65
- 879.66** Dit stuk is alleen als substituut op microfiche bewaard gebleven.
Tekening 66
- 879.67** Dit stuk is alleen als substituut op microfiche bewaard gebleven.
Tekening 67
- 879.68** Dit stuk is alleen als substituut op microfiche bewaard gebleven.
Tekening 68
- 879.69** Dit stuk is alleen als substituut op microfiche bewaard gebleven.
Tekening 69
- 879.70** Dit stuk is alleen als substituut op microfiche bewaard gebleven.
Tekening 70
- 879.71** Dit stuk is alleen als substituut op microfiche bewaard gebleven.
Tekening 71
- 879.72** Dit stuk is alleen als substituut op microfiche bewaard gebleven.
Tekening 72
- 879.73** Dit stuk is als origineel bewaard gebleven.
Tekening 73
- 879.74** Dit stuk is alleen als substituut op microfiche bewaard gebleven.
Tekening 74
- 879.75** Dit stuk is alleen als substituut op microfiche bewaard gebleven.
Tekening 75
- 879.76** Dit stuk is alleen als substituut op microfiche bewaard gebleven.
Tekening 76
- 879.77** Dit stuk is alleen als substituut op microfiche bewaard gebleven.
Tekening 77

- 879.78** Tekening 78
Dit stuk is alleen als substituut op microfiche bewaard gebleven.
- 879.79** Tekening 79
Dit stuk is alleen als substituut op microfiche bewaard gebleven.
- 879.80** Tekening 80
Dit stuk is alleen als substituut op microfiche bewaard gebleven.
- 879.81** Tekening 81
Dit stuk is alleen als substituut op microfiche bewaard gebleven.
- 879.82** Tekening 82
Dit stuk is alleen als substituut op microfiche bewaard gebleven.
- 879.83** Tekening 83
Dit stuk is alleen als substituut op microfiche bewaard gebleven.
- 879.84** Tekening 84
Dit stuk is alleen als substituut op microfiche bewaard gebleven.
- 879.85** Tekening 85
Dit stuk is als origineel bewaard gebleven.
- 879.86** Tekening 86
Dit stuk is als origineel bewaard gebleven.
- 879.87** Tekening 87
Dit stuk is als origineel bewaard gebleven.
- 879.88** Tekening 88
Dit stuk is als origineel bewaard gebleven.
- 879.89** Tekening 89
Dit stuk is alleen als substituut op microfiche bewaard gebleven.
- 879.90** Tekening 90
Dit stuk is alleen als substituut op microfiche bewaard gebleven.
- 879.91** Tekening 91
Dit stuk is alleen als substituut op microfiche bewaard gebleven.
- 879.92** Tekening 92
Dit stuk is alleen als substituut op microfiche bewaard gebleven.
- 879.93** Tekening 93
Dit stuk is alleen als substituut op microfiche bewaard gebleven.
- 879.94** Tekening 94
Dit stuk is alleen als substituut op microfiche bewaard gebleven.
- 879.95** Tekening 95
Dit stuk is alleen als substituut op microfiche bewaard gebleven.
- 879.96** Tekening 96
Dit stuk is alleen als substituut op microfiche bewaard gebleven.
- 879.97** Tekening 97
Dit stuk is alleen als substituut op microfiche bewaard gebleven.
- 879.98** Tekening 98
Dit stuk is alleen als substituut op microfiche bewaard gebleven.
- 879.99** Tekening 99
Dit stuk is alleen als substituut op microfiche bewaard gebleven.
- 879.100** Tekening 100
Dit stuk is alleen als substituut op microfiche bewaard gebleven.
- 879.101** Tekening 101
Dit stuk is als origineel bewaard gebleven.
- 879.102** Tekening 102
Dit stuk is als origineel bewaard gebleven.
- 879.103** Tekening 103
Dit stuk is alleen als substituut op microfiche bewaard gebleven.
- 879.104** Tekening 104
Dit stuk is als origineel bewaard gebleven.
- 879.105** Tekening 105
Dit stuk is alleen als substituut op microfiche bewaard gebleven.
- 879.106** Tekening 106
Dit stuk is alleen als substituut op microfiche bewaard gebleven.
- 879.107** Tekening 107

- 879.108** Dit stuk is alleen als substituut op microfiche bewaard gebleven.
Tekening 108
- 879.109** Dit stuk is als origineel bewaard gebleven.
Tekening 109
- 879.110** Dit stuk is alleen als substituut op microfiche bewaard gebleven.
Tekening 110
- 879.111** Dit stuk is alleen als substituut op microfiche bewaard gebleven.
Tekening 111
- 879.112** Dit stuk is als origineel bewaard gebleven.
Tekening 112
- 879.113** Dit stuk is als origineel bewaard gebleven.
Tekening 113
- 879.114** Dit stuk is alleen als substituut op microfiche bewaard gebleven.
Tekening 114
- 879.115** Dit stuk is als origineel bewaard gebleven.
Tekening 115
- 879.116** Dit stuk is alleen als substituut op microfiche bewaard gebleven.
Tekening 116
- 879.117** Dit stuk is alleen als substituut op microfiche bewaard gebleven.
Tekening 117
- 879.118** Dit stuk is alleen als substituut op microfiche bewaard gebleven.
Tekening 118
- 879.119** Dit stuk is alleen als substituut op microfiche bewaard gebleven.
Tekening 119
- 879.120** Dit stuk is alleen als substituut op microfiche bewaard gebleven.
Tekening 120
- 879.121** Dit stuk is alleen als substituut op microfiche bewaard gebleven.
Tekening 121
- 879.122** Dit stuk is alleen als substituut op microfiche bewaard gebleven.
Tekening 122
- 879.123** Dit stuk is alleen als substituut op microfiche bewaard gebleven.
Tekening 123
- 879.124** Dit stuk is alleen als substituut op microfiche bewaard gebleven.
Tekening 124
- 879.125** Dit stuk is als origineel bewaard gebleven.
Tekening 125
- 879.126** Dit stuk is als origineel bewaard gebleven.
Tekening 126
- 879.127** Dit stuk is als origineel bewaard gebleven.
Tekening 127
- 879.128** Dit stuk is als origineel bewaard gebleven.
Tekening 128
- 879.129** Dit stuk is als origineel bewaard gebleven.
Tekening 129
- 879.130** Dit stuk is alleen als substituut op microfiche bewaard gebleven.
Tekening 130
- 879.131** Dit stuk is alleen als substituut op microfiche bewaard gebleven.
Tekening 131
- 879.132** Dit stuk is alleen als substituut op microfiche bewaard gebleven.
Tekening 132
- 879.133** Dit stuk is alleen als substituut op microfiche bewaard gebleven.
Tekening 133
- 879.134** Dit stuk is alleen als substituut op microfiche bewaard gebleven.
Tekening 134
- 879.135** Dit stuk is alleen als substituut op microfiche bewaard gebleven.
Tekening 135
- 879.136** Dit stuk is alleen als substituut op microfiche bewaard gebleven.
Tekening 136

- 879.137** Tekening 137
Dit stuk is alleen als substituut op microfiche bewaard gebleven.
- 879.138** Tekening 138
Dit stuk is alleen als substituut op microfiche bewaard gebleven.
- 879.139** Tekening 139
Dit stuk is alleen als substituut op microfiche bewaard gebleven.
- 879.140** Tekening 140
Dit stuk is alleen als substituut op microfiche bewaard gebleven.
- 879.141** Tekening 141
Dit stuk is alleen als substituut op microfiche bewaard gebleven.
- 879.142** Tekening 142
Dit stuk is alleen als substituut op microfiche bewaard gebleven.
- 879.143** Tekening 143
Dit stuk is alleen als substituut op microfiche bewaard gebleven.
- 879.144** Tekening 144
Dit stuk is alleen als substituut op microfiche bewaard gebleven.
- 879.145** Tekening 145
Dit stuk is alleen als substituut op microfiche bewaard gebleven.
- 879.146** Tekening 146
Dit stuk is alleen als substituut op microfiche bewaard gebleven.
- 879.147** Tekening 147
Dit stuk is alleen als substituut op microfiche bewaard gebleven.
- 879.148** Tekening 148
Dit stuk is alleen als substituut op microfiche bewaard gebleven.
- 879.149** Tekening 149
Dit stuk is alleen als substituut op microfiche bewaard gebleven.
- 879.150** Tekening 150
Dit stuk is alleen als substituut op microfiche bewaard gebleven.
- 879.151** Tekening 151
Dit stuk is alleen als substituut op microfiche bewaard gebleven.
- 879.152** Tekening 152
Dit stuk is alleen als substituut op microfiche bewaard gebleven.
- 879.153** Tekening 153
Dit stuk is alleen als substituut op microfiche bewaard gebleven.
- 879.154** Tekening 154
Dit stuk is alleen als substituut op microfiche bewaard gebleven.
- 879.155** Tekening 155
Dit stuk is alleen als substituut op microfiche bewaard gebleven.
- 879.156** Tekening 156
Dit stuk is alleen als substituut op microfiche bewaard gebleven.
- 879.157** Tekening 157
Dit stuk is alleen als substituut op microfiche bewaard gebleven.
- 879.158** Tekening 158
Dit stuk is alleen als substituut op microfiche bewaard gebleven.
- 879.159** Tekening 159
Dit stuk is alleen als substituut op microfiche bewaard gebleven.
- 879.160** Tekening 160
Dit stuk is alleen als substituut op microfiche bewaard gebleven.
- 879.161** Tekening 161
Dit stuk is alleen als substituut op microfiche bewaard gebleven.
- 879.162** Tekening 162
Dit stuk is alleen als substituut op microfiche bewaard gebleven.
- 879.163** Tekening 163
Dit stuk is alleen als substituut op microfiche bewaard gebleven.
- 879.164** Tekening 164
Dit stuk is als origineel bewaard gebleven.
- 879.165** Tekening 165
Dit stuk is als origineel bewaard gebleven.
- 879.166** Tekening 166

- 879.167 Dit stuk is als origineel bewaard gebleven.
Tekening 167
- 879.168 Dit stuk is als origineel bewaard gebleven.
Tekening 168
- 879.169 Dit stuk is als origineel bewaard gebleven.
Tekening 169
- 879.170 Dit stuk is als origineel bewaard gebleven.
Tekening 170
- 879.171 Dit stuk is als origineel bewaard gebleven.
Tekening 171
- 879.172 Dit stuk is alleen als substituut op microfiche bewaard gebleven.
Tekening 172
- 879.173 Dit stuk is als origineel bewaard gebleven.
Tekening 173
- 879.174 Dit stuk is als origineel bewaard gebleven.
Tekening 174
- 879.175 Dit stuk is alleen als substituut op microfiche bewaard gebleven.
Tekening 175
- 879.176 Dit stuk is als origineel bewaard gebleven.
Tekening 176
- 879.177 Dit stuk is als origineel bewaard gebleven.
Tekening 177
- 879.178 Dit stuk is als origineel bewaard gebleven.
Tekening 178
- 879.179 Dit stuk is als origineel bewaard gebleven.
Tekening 179
- 879.180 Dit stuk is als origineel bewaard gebleven.
Tekening 180
- 879.181 Dit stuk is alleen als substituut op microfiche bewaard gebleven.
Tekening 181
- 879.182 Dit stuk is als origineel bewaard gebleven.
Tekening 182
- 879.183 Dit stuk is als origineel bewaard gebleven.
Tekening 183
- 879.184 Dit stuk is als origineel bewaard gebleven.
Tekening 184
- 879.185 Dit stuk is als origineel bewaard gebleven.
Tekening 185
- 879.186 Dit stuk is als origineel bewaard gebleven.
Tekening 186
- 879.187 Dit stuk is als origineel bewaard gebleven.
Tekening 187
- 879.188 Dit stuk is als origineel bewaard gebleven.
Tekening 188
- 879.189 Dit stuk is alleen als substituut op microfiche bewaard gebleven.
Tekening 189
- 879.190 Dit stuk is alleen als substituut op microfiche bewaard gebleven.
Tekening 190
- 879.191 Dit stuk is alleen als substituut op microfiche bewaard gebleven.
Tekening 191
- 879.192 Dit stuk is alleen als substituut op microfiche bewaard gebleven.
Tekening 192
- 879.193 Dit stuk is alleen als substituut op microfiche bewaard gebleven.
Tekening 193
- 879.194 Dit stuk is alleen als substituut op microfiche bewaard gebleven.
Tekening 194
- 879.195 Dit stuk is als origineel bewaard gebleven.
Tekening 195
- Dit stuk is als origineel bewaard gebleven.

- 879.196** Tekening 196
Dit stuk is als origineel bewaard gebleven.
- 879.197** Tekening 197
Dit stuk is als origineel bewaard gebleven.
- 879.198** Tekening 198
Dit stuk is alleen als substituut op microfiche bewaard gebleven.
- 879.199** Tekening 199
Dit stuk is alleen als substituut op microfiche bewaard gebleven.
- 879.200** Tekening 200
Dit stuk is alleen als substituut op microfiche bewaard gebleven.
- 879.201** Tekening 201
Dit stuk is alleen als substituut op microfiche bewaard gebleven.
- 879.202** Tekening 202
Dit stuk is alleen als substituut op microfiche bewaard gebleven.
- 879.203** Tekening 203
Dit stuk is als origineel bewaard gebleven.
- 879.204** Tekening 204
Dit stuk is als origineel bewaard gebleven.
- 879.205** Tekening 205
Dit stuk is als origineel bewaard gebleven.
- 879.206** Tekening 206
Dit stuk is als origineel bewaard gebleven.
- 879.207** Tekening 207
Dit stuk is als origineel bewaard gebleven.

- 880.1-880.2** Zonnenveldstraat 18a: Fysiologisch laboratorium - Tekeningen voor de uitbreiding
[ca. 1900] 2 bladen
Schaal 1:100-1:1250
Overgebleven originelen, ondernummering: 1/2
- 880.1** Tekening 1
Dit stuk is als origineel bewaard gebleven.
- 880.2** Tekening 2
Dit stuk is als origineel bewaard gebleven.

LEIDERDORP

- 881.1-881.2** Hoofdstraat 6-8: Post- en telegraafgebouw - Bestektekeningen voor de bouw en
revisietekening 2 bladen
[ca. 1915]-1960
Schaal 1:100-1:2500
Bestektekeningen horen bij bestek nr. 9 15-3-1905. Revisietekening bijgewerkt tot 1960.
Overgebleven originelen, ondernummering: 1/2
- 881.1** Tekening 1
Dit stuk is als origineel bewaard gebleven.
- 881.2** Tekening 2
Dit stuk is als origineel bewaard gebleven.

LEMMER, ZIE LEMSTERLAND

LEMSTERLAND

- 882.1-882.3** Nieuweburen 8, Lemmer: Post- en telegraafgebouw - Tekeningen voor de bouw 3 bladen
1907
Schaal 1:10-[1:100]
Zie ook bestekkenverzameling inv.nr. 1791.
Overgebleven originelen, ondernummering: 1/2/3
- 882.1** Tekening 1
Dit stuk is als origineel bewaard gebleven.

- 882.2** Tekening 2
Dit stuk is als origineel bewaard gebleven.
- 882.3** Tekening 3
Dit stuk is als origineel bewaard gebleven.

LEKKERKERK, ZIE NEDERLEK**LISSE**

- 883.1-883.2** Heereweg 48: Palenloods van de P.T.T. - Ontwerptekeningen
[ca. 1930] 2 bladen
Schaal 1:50-1:100
- 883.1** Tekening 1
Dit stuk is alleen als substituuat op microfiche bewaard gebleven.
- 883.2** Tekening 2
Dit stuk is alleen als substituuat op microfiche bewaard gebleven.
- 884.1-884.6** Heereweg 156: Post- en telegraafgebouw - Bestektekeningen voor de bouw en de
verbouw en revisietekeningen 6 bladen
1910-1937
Schaal 1:100-1:1250
Horen bij de bestekken nr. 53 5-8-1910, nr. 3 8-2-1918 en nr. 1 11-12-1931.
Overgebleven originelen, ondernummering: 1/2/3/4/6
- 884.1** Tekening 1
Dit stuk is als origineel bewaard gebleven.
- 884.2** Tekening 2
Dit stuk is als origineel bewaard gebleven.
- 884.3** Tekening 3
Dit stuk is als origineel bewaard gebleven.
- 884.4** Tekening 4
Dit stuk is als origineel bewaard gebleven.
- 884.5** Tekening 5
Dit stuk is alleen als substituuat op microfiche bewaard gebleven.
- 884.6** Tekening 6
Dit stuk is als origineel bewaard gebleven.
- 885.1** Heereweg 345: Rijkstuinbouw-winterschool - Ontwerptekeningen voor de bouw en
tekening aangevende de ligging van de kabels, Van Nes & Tol 1 blad
1911-1936
Schaal 1:100-1:1000
Dit stuk is alleen als substituuat op microfiche bewaard gebleven.
- 886.1-886.48** Heereweg 345a: Laboratorium voor bloembollencultuur - Ontwerptekeningen voor
de bouw en uitbreiding en constructie- en revisietekeningen 48 bladen
[ca. 1910]-1932
Schaal 1:1-1:1000
Overgebleven originelen, ondernummering: 2/3/4/5/6
- 886.1** Tekening 1
Dit stuk is alleen als substituuat op microfiche bewaard gebleven.
- 886.2** Tekening 2
Dit stuk is als origineel bewaard gebleven.
- 886.3** Tekening 3
Dit stuk is als origineel bewaard gebleven.
- 886.4** Tekening 4
Dit stuk is als origineel bewaard gebleven.
- 886.5** Tekening 5
Dit stuk is als origineel bewaard gebleven.

- 886.6** Tekening 6
Dit stuk is als origineel bewaard gebleven.
- 886.7** Tekening 7
Dit stuk is alleen als substituuat op microfiche bewaard gebleven.
- 886.8** Tekening 8
Dit stuk is alleen als substituuat op microfiche bewaard gebleven.
- 886.9** Tekening 9
Dit stuk is alleen als substituuat op microfiche bewaard gebleven.
- 886.10** Tekening 10
Dit stuk is alleen als substituuat op microfiche bewaard gebleven.
- 886.11** Tekening 11
Dit stuk is alleen als substituuat op microfiche bewaard gebleven.
- 886.12** Tekening 12
Dit stuk is alleen als substituuat op microfiche bewaard gebleven.
- 886.13** Tekening 13
Dit stuk is alleen als substituuat op microfiche bewaard gebleven.
- 886.14** Tekening 14
Dit stuk is alleen als substituuat op microfiche bewaard gebleven.
- 886.15** Tekening 15
Dit stuk is alleen als substituuat op microfiche bewaard gebleven.
- 886.16** Tekening 16
Dit stuk is alleen als substituuat op microfiche bewaard gebleven.
- 886.17** Tekening 17
Dit stuk is alleen als substituuat op microfiche bewaard gebleven.
- 886.18** Tekening 18
Dit stuk is alleen als substituuat op microfiche bewaard gebleven.
- 886.19** Tekening 19
Dit stuk is alleen als substituuat op microfiche bewaard gebleven.
- 886.20** Tekening 20
Dit stuk is alleen als substituuat op microfiche bewaard gebleven.
- 886.21** Tekening 21
Dit stuk is alleen als substituuat op microfiche bewaard gebleven.
- 886.22** Tekening 22
Dit stuk is alleen als substituuat op microfiche bewaard gebleven.
- 886.23** Tekening 23
Dit stuk is alleen als substituuat op microfiche bewaard gebleven.
- 886.24** Tekening 24
Dit stuk is alleen als substituuat op microfiche bewaard gebleven.
- 886.25** Tekening 25
Dit stuk is alleen als substituuat op microfiche bewaard gebleven.
- 886.26** Tekening 26
Dit stuk is alleen als substituuat op microfiche bewaard gebleven.
- 886.27** Tekening 27
Dit stuk is alleen als substituuat op microfiche bewaard gebleven.
- 886.28** Tekening 28
Dit stuk is alleen als substituuat op microfiche bewaard gebleven.
- 886.29** Tekening 29
Dit stuk is alleen als substituuat op microfiche bewaard gebleven.
- 886.30** Tekening 30
Dit stuk is alleen als substituuat op microfiche bewaard gebleven.
- 886.31** Tekening 31
Dit stuk is alleen als substituuat op microfiche bewaard gebleven.
- 886.32** Tekening 32
Dit stuk is alleen als substituuat op microfiche bewaard gebleven.
- 886.33** Tekening 33
Dit stuk is alleen als substituuat op microfiche bewaard gebleven.
- 886.34** Tekening 34
Dit stuk is alleen als substituuat op microfiche bewaard gebleven.
- 886.35** Tekening 35

- 886.36** Dit stuk is alleen als substituut op microfiche bewaard gebleven.
Tekening 36
- 886.37** Dit stuk is alleen als substituut op microfiche bewaard gebleven.
Tekening 37
- 886.38** Dit stuk is alleen als substituut op microfiche bewaard gebleven.
Tekening 38
- 886.39** Dit stuk is alleen als substituut op microfiche bewaard gebleven.
Tekening 39
- 886.40** Dit stuk is alleen als substituut op microfiche bewaard gebleven.
Tekening 40
- 886.41** Dit stuk is alleen als substituut op microfiche bewaard gebleven.
Tekening 41
- 886.42** Dit stuk is alleen als substituut op microfiche bewaard gebleven.
Tekening 42
- 886.43** Dit stuk is alleen als substituut op microfiche bewaard gebleven.
Tekening 43
- 886.44** Dit stuk is alleen als substituut op microfiche bewaard gebleven.
Tekening 44
- 886.45** Dit stuk is alleen als substituut op microfiche bewaard gebleven.
Tekening 45
- 886.46** Dit stuk is alleen als substituut op microfiche bewaard gebleven.
Tekening 46
- 886.47** Dit stuk is alleen als substituut op microfiche bewaard gebleven.
Tekening 47
- 886.48** Dit stuk is alleen als substituut op microfiche bewaard gebleven.
Tekening 48

LITTENSERADIEL

- 887.1-887.3** Winsum: Telefoongebouw - Tekeningen voor de verbetering van de toegang
1937-1939 3 bladen
Schaal 1:1-1:100
- 887.1** Tekening 1
Dit stuk is alleen als substituut op microfiche bewaard gebleven.
- 887.2** Tekening 2
Dit stuk is alleen als substituut op microfiche bewaard gebleven.
- 887.3** Tekening 3
Dit stuk is alleen als substituut op microfiche bewaard gebleven.

LOBITH-TOLKAMER, ZIE RIJNWAARDEN

LOCHEM

- 888.1-888.4** Markt 8, achter postkantoor: Telefoongebouw -
Bestektekeningen voor de bouw, revisietekeningen en tekeningen voor de aanleg
van elektra 4 bladen
1936-1939
Schaal 1:100-1:1250
Bestektekeningen horen bij bestek nr. 3 1936.
Overgebleven originelen, ondernummering: 4
- 888.1** Tekening 1
Dit stuk is alleen als substituut op microfiche bewaard gebleven.
- 888.2** Tekening 2
Dit stuk is alleen als substituut op microfiche bewaard gebleven.
- 888.3** Tekening 3
Dit stuk is alleen als substituut op microfiche bewaard gebleven.
- 888.4** Tekening 4

Dit stuk is als origineel bewaard gebleven.

LOON OP ZAND

- 889.1** Kaatsheuvel: Post- en telegraafgebouw - Tekening voor de plaatsing van de elektrische installatie
[ca. 1935] 1 blad
Schaal 1:100
Dit stuk is alleen als substituuut op microfiche bewaard gebleven.

LOSSER

- 890.1-890.6** Bentheimerstraat 88-96, De Poppe: Grenskantoren - Tekeningen voor de bouw 6 bladen
[ca. 1920]
Schaal 1:20
- 890.1** Tekening 1
Dit stuk is alleen als substituuut op microfiche bewaard gebleven.
- 890.2** Tekening 2
Dit stuk is alleen als substituuut op microfiche bewaard gebleven.
- 890.3** Tekening 3
Dit stuk is alleen als substituuut op microfiche bewaard gebleven.
- 890.4** Tekening 4
Dit stuk is alleen als substituuut op microfiche bewaard gebleven.
- 890.5** Tekening 5
Dit stuk is alleen als substituuut op microfiche bewaard gebleven.
- 890.6** Tekening 6
Dit stuk is alleen als substituuut op microfiche bewaard gebleven.

MAASNIEL, ZIE ROERMOND

MASSLUIS

- 891.1** Markt 6: Politiebureau - Opmetingstekeningen 1 blad
1944
Schaal 1:100-1:1250
Overgebleven originelen, ondernummering: 1
Dit stuk is als origineel bewaard gebleven.
- 892.1-892.3** Noordvliet noordzijde 37: Post- en telegraafgebouw - Bestektekeningen voor de inrichting en de uitbreiding en revisietekeningen 3 bladen
1906-1938
Schaal 1:100
Bestektekeningen horen bij bestek nr. 41 4-9-1906.
Overgebleven originelen, ondernummering: 1/2
- 892.1** Tekening 1
Dit stuk is als origineel bewaard gebleven.
- 892.2** Tekening 2
Dit stuk is als origineel bewaard gebleven.
- 892.3** Tekening 3
Dit stuk is alleen als substituuut op microfiche bewaard gebleven.
- 893.1** Govert van Wijnkade 34a: Belastinggebouw - Bestektekening voor de bouw 1 blad
[ca. 1910]
Schaal 1:100
Dit stuk is alleen als substituuut op microfiche bewaard gebleven.
- 894.1-894.2** Govert van Wijnkade 50-52: Douanekantoor - Bestektekening voor de bouw en

- revisietekening
[ca. 1895-ca. 1930] 2 bladen
Schaal 1:50-1:100
Overgebleven originelen, ondernummering: 1
- 894.1** Tekening 1
Dit stuk is als origineel bewaard gebleven.
- 894.2** Tekening 2
Dit stuk is alleen als substituuat op microfiche bewaard gebleven.

MAASTRICHT

- 895.1** Historische plattegrond van Maastricht 1 blad
[1906]
1 : 500
Dit stuk is alleen als substituuat op microfiche bewaard gebleven.
- 896.1-896.5** Hypotheek- en kadastrergebouw - Tekeningen voor de bouw 5 bladen
1902
Schaal 1:100
Overgebleven originelen, ondernummering: 1/3/4
- 896.1** Tekening 1
Dit stuk is als origineel bewaard gebleven.
- 896.2** Tekening 2
Dit stuk is alleen als substituuat op microfiche bewaard gebleven.
- 896.3** Tekening 3
Dit stuk is als origineel bewaard gebleven.
- 896.4** Tekening 4
Dit stuk is als origineel bewaard gebleven.
- 896.5** Tekening 5
Dit stuk is alleen als substituuat op microfiche bewaard gebleven.
- 897.1-897.5** Bilslerbaan / Via Regia: Grenskantoor - Ontwerp- en bestektekeningen voor de 5 bladen
bouw en opmetingstekeningen
1939
Schaal 1:1-1:2500
Bestektekeningen horen o.a bij bestek nr. 22 1939.
Zie ook inv.nr. 902.
Overgebleven originelen, ondernummering: 2/4/5
- 897.1** Tekening 1
Dit stuk is alleen als substituuat op microfiche bewaard gebleven.
- 897.2** Tekening 2
Dit stuk is als origineel bewaard gebleven.
- 897.3** Tekening 3
Dit stuk is alleen als substituuat op microfiche bewaard gebleven.
- 897.4** Tekening 4
Dit stuk is als origineel bewaard gebleven.
- 897.5** Tekening 5
Dit stuk is als origineel bewaard gebleven.
- 898.1-898.3** Prins Bisschopsingel: Woonhuis van J. Schreinemacher - Ontwerptekeningen en 3 bladen
bestek (concept)
[ca. 1900]
Schaal 1:100-[ca. 1:1000]
Overgebleven originelen, ondernummering: 1
- 898.1** Tekening 1
Dit stuk is als origineel bewaard gebleven.
- 898.2** Tekening 2
Dit stuk is alleen als substituuat op microfiche bewaard gebleven.
- 898.3** Tekening 3

Dit stuk is alleen als substituuat op microfiche bewaard gebleven.

- 899.1-899.3** Bouillonstraat: Gouvernementsgebouw - Ontwerp- en bestektekeningen voor de bouw, [C.G. Bremer]
1930 3 bladen
Schaal 1:100
Bestektekeningen horen bij bestek nr. 1 1930.
Zie ook fotoverzameling inv.nr. 1678.
- 899.1** Tekening 1
Dit stuk is alleen als substituuat op microfiche bewaard gebleven.
- 899.2** Tekening 2
Dit stuk is alleen als substituuat op microfiche bewaard gebleven.
- 899.3** Tekening 3
Dit stuk is alleen als substituuat op microfiche bewaard gebleven.
- 900.1-900.4** Bredestraat 12: Gebouw voor registratie en domeinen / Rijksaccountantsdienst - Detailtekeningen voor de bouw en revisietekeningen [ca. 1920]-1922 4 bladen
Schaal 1:100-1:500
Overgebleven originelen, ondernummering: 3
- 900.1** Tekening 1
Dit stuk is alleen als substituuat op microfiche bewaard gebleven.
- 900.2** Tekening 2
Dit stuk is alleen als substituuat op microfiche bewaard gebleven.
- 900.3** Tekening 3
Dit stuk is als origineel bewaard gebleven.
- 900.4** Tekening 4
Dit stuk is alleen als substituuat op microfiche bewaard gebleven.
- 901.1-901.9** Brusselseweg, Caberg en Smeermaas: Grenskantoor c.a. - (Bestek-) tekeningen voor de bouw 9 bladen
1925-1939
Schaal 1:100-1:1000
Bestektekeningen horen bij bestek nr. 2 1939.
Zie ook inv.nr. 902.
Overgebleven originelen, ondernummering: 5/6
- 901.1** Tekening 1
Dit stuk is alleen als substituuat op microfiche bewaard gebleven.
- 901.2** Tekening 2
Dit stuk is alleen als substituuat op microfiche bewaard gebleven.
- 901.3** Tekening 3
Dit stuk is alleen als substituuat op microfiche bewaard gebleven.
- 901.4** Tekening 4
Dit stuk is alleen als substituuat op microfiche bewaard gebleven.
- 901.5** Tekening 5
Dit stuk is als origineel bewaard gebleven.
- 901.6** Tekening 6
Dit stuk is als origineel bewaard gebleven.
- 901.7** Tekening 7
Dit stuk is alleen als substituuat op microfiche bewaard gebleven.
- 901.8** Tekening 8
Dit stuk is alleen als substituuat op microfiche bewaard gebleven.
- 901.9** Tekening 9
Dit stuk is alleen als substituuat op microfiche bewaard gebleven.
- 902.1-902.65** Caberg / Bilsersbaan: Grenskantoren - Detailtekeningen voor de bouw 65 bladen
1939
Schaal 1:1-1:2500

Heeft betrekking op grenskantoren inv.nrs. 897 en 901.

- 902.1** Tekening 1
Dit stuk is alleen als substituuat op microfiche bewaard gebleven.
- 902.2** Tekening 2
Dit stuk is alleen als substituuat op microfiche bewaard gebleven.
- 902.3** Tekening 3
Dit stuk is alleen als substituuat op microfiche bewaard gebleven.
- 902.4** Tekening 4
Dit stuk is alleen als substituuat op microfiche bewaard gebleven.
- 902.5** Tekening 5
Dit stuk is alleen als substituuat op microfiche bewaard gebleven.
- 902.6** Tekening 6
Dit stuk is alleen als substituuat op microfiche bewaard gebleven.
- 902.7** Tekening 7
Dit stuk is alleen als substituuat op microfiche bewaard gebleven.
- 902.8** Tekening 8
Dit stuk is alleen als substituuat op microfiche bewaard gebleven.
- 902.9** Tekening 9
Dit stuk is alleen als substituuat op microfiche bewaard gebleven.
- 902.10** Tekening 10
Dit stuk is alleen als substituuat op microfiche bewaard gebleven.
- 902.11** Tekening 11
Dit stuk is alleen als substituuat op microfiche bewaard gebleven.
- 902.12** Tekening 12
Dit stuk is alleen als substituuat op microfiche bewaard gebleven.
- 902.13** Tekening 13
Dit stuk is alleen als substituuat op microfiche bewaard gebleven.
- 902.14** Tekening 14
Dit stuk is alleen als substituuat op microfiche bewaard gebleven.
- 902.15** Tekening 15
Dit stuk is alleen als substituuat op microfiche bewaard gebleven.
- 902.16** Tekening 16
Dit stuk is alleen als substituuat op microfiche bewaard gebleven.
- 902.17** Tekening 17
Dit stuk is alleen als substituuat op microfiche bewaard gebleven.
- 902.18** Tekening 18
Dit stuk is alleen als substituuat op microfiche bewaard gebleven.
- 902.19** Tekening 19
Dit stuk is alleen als substituuat op microfiche bewaard gebleven.
- 902.20** Tekening 20
Dit stuk is alleen als substituuat op microfiche bewaard gebleven.
- 902.21** Tekening 21
Dit stuk is alleen als substituuat op microfiche bewaard gebleven.
- 902.22** Tekening 22
Dit stuk is alleen als substituuat op microfiche bewaard gebleven.
- 902.23** Tekening 23
Dit stuk is alleen als substituuat op microfiche bewaard gebleven.
- 902.24** Tekening 24
Dit stuk is alleen als substituuat op microfiche bewaard gebleven.
- 902.25** Tekening 25
Dit stuk is alleen als substituuat op microfiche bewaard gebleven.
- 902.26** Tekening 26
Dit stuk is alleen als substituuat op microfiche bewaard gebleven.
- 902.27** Tekening 27
Dit stuk is alleen als substituuat op microfiche bewaard gebleven.
- 902.28** Tekening 28
Dit stuk is alleen als substituuat op microfiche bewaard gebleven.
- 902.29** Tekening 29
Dit stuk is alleen als substituuat op microfiche bewaard gebleven.

- 902.30** Tekening 30
Dit stuk is alleen als substituut op microfiche bewaard gebleven.
- 902.31** Tekening 31
Dit stuk is alleen als substituut op microfiche bewaard gebleven.
- 902.32** Tekening 32
Dit stuk is alleen als substituut op microfiche bewaard gebleven.
- 902.33** Tekening 33
Dit stuk is alleen als substituut op microfiche bewaard gebleven.
- 902.34** Tekening 34
Dit stuk is alleen als substituut op microfiche bewaard gebleven.
- 902.35** Tekening 35
Dit stuk is alleen als substituut op microfiche bewaard gebleven.
- 902.36** Tekening 36
Dit stuk is alleen als substituut op microfiche bewaard gebleven.
- 902.37** Tekening 37
Dit stuk is alleen als substituut op microfiche bewaard gebleven.
- 902.38** Tekening 38
Dit stuk is alleen als substituut op microfiche bewaard gebleven.
- 902.39** Tekening 39
Dit stuk is alleen als substituut op microfiche bewaard gebleven.
- 902.40** Tekening 40
Dit stuk is alleen als substituut op microfiche bewaard gebleven.
- 902.41** Tekening 41
Dit stuk is alleen als substituut op microfiche bewaard gebleven.
- 902.42** Tekening 42
Dit stuk is alleen als substituut op microfiche bewaard gebleven.
- 902.43** Tekening 43
Dit stuk is alleen als substituut op microfiche bewaard gebleven.
- 902.44** Tekening 44
Dit stuk is alleen als substituut op microfiche bewaard gebleven.
- 902.45** Tekening 45
Dit stuk is alleen als substituut op microfiche bewaard gebleven.
- 902.46** Tekening 46
Dit stuk is alleen als substituut op microfiche bewaard gebleven.
- 902.47** Tekening 47
Dit stuk is alleen als substituut op microfiche bewaard gebleven.
- 902.48** Tekening 48
Dit stuk is alleen als substituut op microfiche bewaard gebleven.
- 902.49** Tekening 49
Dit stuk is alleen als substituut op microfiche bewaard gebleven.
- 902.50** Tekening 50
Dit stuk is alleen als substituut op microfiche bewaard gebleven.
- 902.51** Tekening 51
Dit stuk is alleen als substituut op microfiche bewaard gebleven.
- 902.52** Tekening 52
Dit stuk is alleen als substituut op microfiche bewaard gebleven.
- 902.53** Tekening 53
Dit stuk is alleen als substituut op microfiche bewaard gebleven.
- 902.54** Tekening 54
Dit stuk is alleen als substituut op microfiche bewaard gebleven.
- 902.55** Tekening 55
Dit stuk is alleen als substituut op microfiche bewaard gebleven.
- 902.56** Tekening 56
Dit stuk is alleen als substituut op microfiche bewaard gebleven.
- 902.57** Tekening 57
Dit stuk is alleen als substituut op microfiche bewaard gebleven.
- 902.58** Tekening 58
Dit stuk is alleen als substituut op microfiche bewaard gebleven.
- 902.59** Tekening 59

- 902.60** Dit stuk is alleen als substituut op microfiche bewaard gebleven.
Tekening 60
- 902.61** Dit stuk is alleen als substituut op microfiche bewaard gebleven.
Tekening 61
- 902.62** Dit stuk is alleen als substituut op microfiche bewaard gebleven.
Tekening 62
- 902.63** Dit stuk is alleen als substituut op microfiche bewaard gebleven.
Tekening 63
- 902.64** Dit stuk is alleen als substituut op microfiche bewaard gebleven.
Tekening 64
- 902.65** Dit stuk is alleen als substituut op microfiche bewaard gebleven.
Tekening 65

903.1-903.46

Grote Gracht 92: Rijksleer- en kweekschool - Bestek-, detail- en werktekeningen voor de bouw en opmetingstekeningen, J. van Lokhorst, W. Sprenger 1885-[ca. 1940] 46 bladen

Schaal 1:1:1:1000

Bestektekeningen horen o.a. bij bestek nr. 9 1887-1888. Met een uittreksel uit het kadastraal register. Zie ook fotoverzameling inv.nr. 1677.

Overgebleven originelen, ondernummering: 10/12/14/16/46

- 903.1** Tekening 1
Dit stuk is alleen als substituut op microfiche bewaard gebleven.
- 903.2** Tekening 2
Dit stuk is alleen als substituut op microfiche bewaard gebleven.
- 903.3** Tekening 3
Dit stuk is alleen als substituut op microfiche bewaard gebleven.
- 903.4** Tekening 4
Dit stuk is alleen als substituut op microfiche bewaard gebleven.
- 903.5** Tekening 5
Dit stuk is alleen als substituut op microfiche bewaard gebleven.
- 903.6** Tekening 6
Dit stuk is alleen als substituut op microfiche bewaard gebleven.
- 903.7** Tekening 7
Dit stuk is alleen als substituut op microfiche bewaard gebleven.
- 903.8** Tekening 8
Dit stuk is alleen als substituut op microfiche bewaard gebleven.
- 903.9** Tekening 9
Dit stuk is alleen als substituut op microfiche bewaard gebleven.
- 903.10** Tekening 10
Dit stuk is als origineel bewaard gebleven.
- 903.11** Tekening 11
Dit stuk is alleen als substituut op microfiche bewaard gebleven.
- 903.12** Tekening 12
Dit stuk is als origineel bewaard gebleven.
- 903.13** Tekening 13
Dit stuk is alleen als substituut op microfiche bewaard gebleven.
- 903.14** Tekening 14
Dit stuk is als origineel bewaard gebleven.
- 903.15** Tekening 15
Dit stuk is alleen als substituut op microfiche bewaard gebleven.
- 903.16** Tekening 16
Dit stuk is als origineel bewaard gebleven.
- 903.17** Tekening 17
Dit stuk is alleen als substituut op microfiche bewaard gebleven.
- 903.18** Tekening 18
Dit stuk is alleen als substituut op microfiche bewaard gebleven.
- 903.19** Tekening 19

- 903.20** Dit stuk is alleen als substituut op microfiche bewaard gebleven.
Tekening 20
- 903.21** Dit stuk is alleen als substituut op microfiche bewaard gebleven.
Tekening 21
- 903.22** Dit stuk is alleen als substituut op microfiche bewaard gebleven.
Tekening 22
- 903.23** Dit stuk is alleen als substituut op microfiche bewaard gebleven.
Tekening 23
- 903.24** Dit stuk is alleen als substituut op microfiche bewaard gebleven.
Tekening 24
- 903.25** Dit stuk is alleen als substituut op microfiche bewaard gebleven.
Tekening 25
- 903.26** Dit stuk is alleen als substituut op microfiche bewaard gebleven.
Tekening 26
- 903.27** Dit stuk is alleen als substituut op microfiche bewaard gebleven.
Tekening 27
- 903.28** Dit stuk is alleen als substituut op microfiche bewaard gebleven.
Tekening 28
- 903.29** Dit stuk is alleen als substituut op microfiche bewaard gebleven.
Tekening 29
- 903.30** Dit stuk is alleen als substituut op microfiche bewaard gebleven.
Tekening 30
- 903.31** Dit stuk is alleen als substituut op microfiche bewaard gebleven.
Tekening 31
- 903.32** Dit stuk is alleen als substituut op microfiche bewaard gebleven.
Tekening 32
- 903.33** Dit stuk is alleen als substituut op microfiche bewaard gebleven.
Tekening 33
- 903.34** Dit stuk is alleen als substituut op microfiche bewaard gebleven.
Tekening 34
- 903.35** Dit stuk is alleen als substituut op microfiche bewaard gebleven.
Tekening 35
- 903.36** Dit stuk is alleen als substituut op microfiche bewaard gebleven.
Tekening 36
- 903.37** Dit stuk is alleen als substituut op microfiche bewaard gebleven.
Tekening 37
- 903.38** Dit stuk is alleen als substituut op microfiche bewaard gebleven.
Tekening 38
- 903.39** Dit stuk is alleen als substituut op microfiche bewaard gebleven.
Tekening 39
- 903.40** Dit stuk is alleen als substituut op microfiche bewaard gebleven.
Tekening 40
- 903.41** Dit stuk is alleen als substituut op microfiche bewaard gebleven.
Tekening 41
- 903.42** Dit stuk is alleen als substituut op microfiche bewaard gebleven.
Tekening 42
- 903.43** Dit stuk is alleen als substituut op microfiche bewaard gebleven.
Tekening 43
- 903.44** Dit stuk is alleen als substituut op microfiche bewaard gebleven.
Tekening 44
- 903.45** Dit stuk is alleen als substituut op microfiche bewaard gebleven.
Tekening 45
- 903.46** Dit stuk is alleen als substituut op microfiche bewaard gebleven.
Tekening 46
- Dit stuk is als origineel bewaard gebleven.

904.1-904.60

Helstraat: Helpoort - Opmetingstekeningen en detailtekeningen voor de restauratie, W. Sprenger, W.H. Schoonheim e.a.

[ca. 1880- ca. 1925]

60 bladen

Schaal 1:1-1:500

Met tekeningenlijst. Bevat ook opmetingstekeningen van onderdelen van andere gedeelten van de vestingmuur.

Overgebleven originelen, ondernummering:

5/10/11/12/13/14/16/22/23/26/27/29/30/32/33/38/39/46/47/48/50/52/54/59

- 904.1** Tekening 1
Dit stuk is alleen als substituuut op microfiche bewaard gebleven.
- 904.2** Tekening 2
Dit stuk is alleen als substituuut op microfiche bewaard gebleven.
- 904.3** Tekening 3
Dit stuk is alleen als substituuut op microfiche bewaard gebleven.
- 904.4** Tekening 4
Dit stuk is alleen als substituuut op microfiche bewaard gebleven.
- 904.5** Tekening 5
Dit stuk is als origineel bewaard gebleven.
- 904.6** Tekening 6
Dit stuk is alleen als substituuut op microfiche bewaard gebleven.
- 904.7** Tekening 7
Dit stuk is alleen als substituuut op microfiche bewaard gebleven.
- 904.8** Tekening 8
Dit stuk is alleen als substituuut op microfiche bewaard gebleven.
- 904.9** Tekening 9
Dit stuk is alleen als substituuut op microfiche bewaard gebleven.
- 904.10** Tekening 10
Dit stuk is als origineel bewaard gebleven.
- 904.11** Tekening 11
Dit stuk is als origineel bewaard gebleven.
- 904.12** Tekening 12
Dit stuk is als origineel bewaard gebleven.
- 904.13** Tekening 13
Dit stuk is als origineel bewaard gebleven.
- 904.14** Tekening 14
Dit stuk is als origineel bewaard gebleven.
- 904.15** Tekening 15
Dit stuk is alleen als substituuut op microfiche bewaard gebleven.
- 904.16** Tekening 16
Dit stuk is als origineel bewaard gebleven.
- 904.17** Tekening 17
Dit stuk is alleen als substituuut op microfiche bewaard gebleven.
- 904.18** Tekening 18
Dit stuk is alleen als substituuut op microfiche bewaard gebleven.
- 904.19** Tekening 19
Dit stuk is alleen als substituuut op microfiche bewaard gebleven.
- 904.20** Tekening 20
Dit stuk is alleen als substituuut op microfiche bewaard gebleven.
- 904.21** Tekening 21
Dit stuk is alleen als substituuut op microfiche bewaard gebleven.
- 904.22** Tekening 22
Dit stuk is als origineel bewaard gebleven.
- 904.23** Tekening 23
Dit stuk is als origineel bewaard gebleven.
- 904.24** Tekening 24
Dit stuk is alleen als substituuut op microfiche bewaard gebleven.
- 904.25** Tekening 25
Dit stuk is alleen als substituuut op microfiche bewaard gebleven.
- 904.26** Tekening 26
Dit stuk is als origineel bewaard gebleven.
- 904.27** Tekening 27
Dit stuk is als origineel bewaard gebleven.

- 904.28** Tekening 28
Dit stuk is alleen als substituut op microfiche bewaard gebleven.
- 904.29** Tekening 29
Dit stuk is als origineel bewaard gebleven.
- 904.30** Tekening 30
Dit stuk is als origineel bewaard gebleven.
- 904.31** Tekening 31
Dit stuk is alleen als substituut op microfiche bewaard gebleven.
- 904.32** Tekening 32
Dit stuk is als origineel bewaard gebleven.
- 904.33** Tekening 33
Dit stuk is als origineel bewaard gebleven.
- 904.34** Tekening 34
Dit stuk is alleen als substituut op microfiche bewaard gebleven.
- 904.35** Tekening 35
Dit stuk is alleen als substituut op microfiche bewaard gebleven.
- 904.36** Tekening 36
Dit stuk is alleen als substituut op microfiche bewaard gebleven.
- 904.37** Tekening 37
Dit stuk is alleen als substituut op microfiche bewaard gebleven.
- 904.38** Tekening 38
Dit stuk is als origineel bewaard gebleven.
- 904.39** Tekening 39
Dit stuk is als origineel bewaard gebleven.
- 904.40** Tekening 40
Dit stuk is alleen als substituut op microfiche bewaard gebleven.
- 904.41** Tekening 41
Dit stuk is alleen als substituut op microfiche bewaard gebleven.
- 904.42** Tekening 42
Dit stuk is alleen als substituut op microfiche bewaard gebleven.
- 904.43** Tekening 43
Dit stuk is alleen als substituut op microfiche bewaard gebleven.
- 904.44** Tekening 44
Dit stuk is alleen als substituut op microfiche bewaard gebleven.
- 904.45** Tekening 45
Dit stuk is alleen als substituut op microfiche bewaard gebleven.
- 904.46** Tekening 46
Dit stuk is als origineel bewaard gebleven.
- 904.47** Tekening 47
Dit stuk is als origineel bewaard gebleven.
- 904.48** Tekening 48
Dit stuk is als origineel bewaard gebleven.
- 904.49** Tekening 49
Dit stuk is alleen als substituut op microfiche bewaard gebleven.
- 904.50** Tekening 50
Dit stuk is als origineel bewaard gebleven.
- 904.51** Tekening 51
Dit stuk is alleen als substituut op microfiche bewaard gebleven.
- 904.52** Tekening 52
Dit stuk is als origineel bewaard gebleven.
- 904.53** Tekening 53
Dit stuk is alleen als substituut op microfiche bewaard gebleven.
- 904.54** Tekening 54
Dit stuk is als origineel bewaard gebleven.
- 904.55** Tekening 55
Dit stuk is alleen als substituut op microfiche bewaard gebleven.
- 904.56** Tekening 56
Dit stuk is alleen als substituut op microfiche bewaard gebleven.
- 904.57** Tekening 57

- 904.58** Dit stuk is alleen als substituut op microfiche bewaard gebleven.
Tekening 58
- 904.59** Dit stuk is alleen als substituut op microfiche bewaard gebleven.
Tekening 59
- 904.60** Dit stuk is als origineel bewaard gebleven.
Tekening 60
Dit stuk is alleen als substituut op microfiche bewaard gebleven.

905.1-905.209

Kruisherengang: Kruisherkerk en -klooster / Landbouwproefstation -
Opmetingstekeningen, tekeningen voor de restauratie en tekeningen voor de
inrichting, de nieuwbouw en aanpassing, W. Sprenger, G. de Hoog Hzn.
[ca. 1895-ca. 1940] zog bladen

Schaal 1:1-1:500

Zie ook fotoverzameling inv.nr. 1679.

Overgebleven originelen, ondernummering:

10/11/12/13/18/24/25/27/28/29/45/46/47/48/49/50/54/57/65/67/68/69/71/72/73/75/76/77/78/79/80/81
/83/86/87/88/90/91/92/93/96/100/102/103/105/107/108/109/110/112/113/114/115/118/119/120/121/125/12
6/127/135/136/137/138/140/141/142/143/144/148/162/173/184/185/186/188/191/192/193/201/202/203/20
4/205/206/207

- 905.1** Tekening 1
Dit stuk is alleen als substituut op microfiche bewaard gebleven.
- 905.2** Tekening 2
Dit stuk is alleen als substituut op microfiche bewaard gebleven.
- 905.3** Tekening 3
Dit stuk is alleen als substituut op microfiche bewaard gebleven.
- 905.4** Tekening 4
Dit stuk is alleen als substituut op microfiche bewaard gebleven.
- 905.5** Tekening 5
Dit stuk is alleen als substituut op microfiche bewaard gebleven.
- 905.6** Tekening 6
Dit stuk is alleen als substituut op microfiche bewaard gebleven.
- 905.7** Tekening 7
Dit stuk is alleen als substituut op microfiche bewaard gebleven.
- 905.8** Tekening 8
Dit stuk is alleen als substituut op microfiche bewaard gebleven.
- 905.9** Tekening 9
Dit stuk is alleen als substituut op microfiche bewaard gebleven.
- 905.10** Tekening 10
Dit stuk is als origineel bewaard gebleven.
- 905.11** Tekening 11
Dit stuk is als origineel bewaard gebleven.
- 905.12** Tekening 12
Dit stuk is als origineel bewaard gebleven.
- 905.13** Tekening 13
Dit stuk is als origineel bewaard gebleven.
- 905.14** Tekening 14
Dit stuk is alleen als substituut op microfiche bewaard gebleven.
- 905.15** Tekening 15
Dit stuk is alleen als substituut op microfiche bewaard gebleven.
- 905.16** Tekening 16
Dit stuk is alleen als substituut op microfiche bewaard gebleven.
- 905.17** Tekening 17
Dit stuk is alleen als substituut op microfiche bewaard gebleven.
- 905.18** Tekening 18
Dit stuk is als origineel bewaard gebleven.
- 905.19** Tekening 19
Dit stuk is alleen als substituut op microfiche bewaard gebleven.
- 905.20** Tekening 20

- 905.21** Dit stuk is alleen als substituut op microfiche bewaard gebleven.
Tekening 21
- 905.22** Dit stuk is alleen als substituut op microfiche bewaard gebleven.
Tekening 22
- 905.23** Dit stuk is alleen als substituut op microfiche bewaard gebleven.
Tekening 23
- 905.24** Dit stuk is alleen als substituut op microfiche bewaard gebleven.
Tekening 24
- 905.25** Dit stuk is als origineel bewaard gebleven.
Tekening 25
- 905.26** Dit stuk is als origineel bewaard gebleven.
Tekening 26
- 905.27** Dit stuk is alleen als substituut op microfiche bewaard gebleven.
Tekening 27
- 905.28** Dit stuk is als origineel bewaard gebleven.
Tekening 28
- 905.29** Dit stuk is als origineel bewaard gebleven.
Tekening 29
- 905.30** Dit stuk is alleen als substituut op microfiche bewaard gebleven.
Tekening 30
- 905.31** Dit stuk is alleen als substituut op microfiche bewaard gebleven.
Tekening 31
- 905.32** Dit stuk is alleen als substituut op microfiche bewaard gebleven.
Tekening 32
- 905.33** Dit stuk is alleen als substituut op microfiche bewaard gebleven.
Tekening 33
- 905.34** Dit stuk is alleen als substituut op microfiche bewaard gebleven.
Tekening 34
- 905.35** Dit stuk is alleen als substituut op microfiche bewaard gebleven.
Tekening 35
- 905.36** Dit stuk is alleen als substituut op microfiche bewaard gebleven.
Tekening 36
- 905.37** Dit stuk is alleen als substituut op microfiche bewaard gebleven.
Tekening 37
- 905.38** Dit stuk is alleen als substituut op microfiche bewaard gebleven.
Tekening 38
- 905.39** Dit stuk is alleen als substituut op microfiche bewaard gebleven.
Tekening 39
- 905.40** Dit stuk is alleen als substituut op microfiche bewaard gebleven.
Tekening 40
- 905.41** Dit stuk is alleen als substituut op microfiche bewaard gebleven.
Tekening 41
- 905.42** Dit stuk is alleen als substituut op microfiche bewaard gebleven.
Tekening 42
- 905.43** Dit stuk is alleen als substituut op microfiche bewaard gebleven.
Tekening 43
- 905.44** Dit stuk is alleen als substituut op microfiche bewaard gebleven.
Tekening 44
- 905.45** Dit stuk is als origineel bewaard gebleven.
Tekening 45
- 905.46** Dit stuk is als origineel bewaard gebleven.
Tekening 46
- 905.47** Dit stuk is als origineel bewaard gebleven.
Tekening 47
- 905.48** Dit stuk is als origineel bewaard gebleven.
Tekening 48
- 905.49** Dit stuk is als origineel bewaard gebleven.
Tekening 49

- 905.50** Tekening 50
Dit stuk is als origineel bewaard gebleven.
- 905.51** Tekening 51
Dit stuk is alleen als substituut op microfiche bewaard gebleven.
- 905.52** Tekening 52
Dit stuk is alleen als substituut op microfiche bewaard gebleven.
- 905.53** Tekening 53
Dit stuk is alleen als substituut op microfiche bewaard gebleven.
- 905.54** Tekening 54
Dit stuk is als origineel bewaard gebleven.
- 905.55** Tekening 55
Dit stuk is alleen als substituut op microfiche bewaard gebleven.
- 905.56** Tekening 56
Dit stuk is alleen als substituut op microfiche bewaard gebleven.
- 905.57** Tekening 57
Dit stuk is als origineel bewaard gebleven.
- 905.58** Tekening 58
Dit stuk is alleen als substituut op microfiche bewaard gebleven.
- 905.59** Tekening 59
Dit stuk is alleen als substituut op microfiche bewaard gebleven.
- 905.60** Tekening 60
Dit stuk is alleen als substituut op microfiche bewaard gebleven.
- 905.61** Tekening 61
Dit stuk is alleen als substituut op microfiche bewaard gebleven.
- 905.62** Tekening 62
Dit stuk is alleen als substituut op microfiche bewaard gebleven.
- 905.63** Tekening 63
Dit stuk is alleen als substituut op microfiche bewaard gebleven.
- 905.64** Tekening 64
Dit stuk is alleen als substituut op microfiche bewaard gebleven.
- 905.65** Tekening 65
Dit stuk is als origineel bewaard gebleven.
- 905.66** Tekening 66
Dit stuk is alleen als substituut op microfiche bewaard gebleven.
- 905.67** Tekening 67
Dit stuk is als origineel bewaard gebleven.
- 905.68** Tekening 68
Dit stuk is als origineel bewaard gebleven.
- 905.69** Tekening 69
Dit stuk is als origineel bewaard gebleven.
- 905.70** Tekening 70
Dit stuk is alleen als substituut op microfiche bewaard gebleven.
- 905.71** Tekening 71
Dit stuk is als origineel bewaard gebleven.
- 905.72** Tekening 72
Dit stuk is als origineel bewaard gebleven.
- 905.73** Tekening 73
Dit stuk is als origineel bewaard gebleven.
- 905.74** Tekening 74
Dit stuk is alleen als substituut op microfiche bewaard gebleven.
- 905.75** Tekening 75
Dit stuk is als origineel bewaard gebleven.
- 905.76** Tekening 76
Dit stuk is als origineel bewaard gebleven.
- 905.77** Tekening 77
Dit stuk is als origineel bewaard gebleven.
- 905.78** Tekening 78
Dit stuk is als origineel bewaard gebleven.
- 905.79** Tekening 79

- 905.80** Dit stuk is als origineel bewaard gebleven.
Tekening 80
- 905.81** Dit stuk is als origineel bewaard gebleven.
Tekening 81
- 905.82** Dit stuk is als origineel bewaard gebleven.
Tekening 82
- 905.83** Dit stuk is alleen als substituut op microfiche bewaard gebleven.
Tekening 83
- 905.84** Dit stuk is als origineel bewaard gebleven.
Tekening 84
- 905.85** Dit stuk is alleen als substituut op microfiche bewaard gebleven.
Tekening 85
- 905.86** Dit stuk is alleen als substituut op microfiche bewaard gebleven.
Tekening 86
- 905.87** Dit stuk is als origineel bewaard gebleven.
Tekening 87
- 905.88** Dit stuk is als origineel bewaard gebleven.
Tekening 88
- 905.89** Dit stuk is alleen als substituut op microfiche bewaard gebleven.
Tekening 89
- 905.90** Dit stuk is als origineel bewaard gebleven.
Tekening 90
- 905.91** Dit stuk is als origineel bewaard gebleven.
Tekening 91
- 905.92** Dit stuk is als origineel bewaard gebleven.
Tekening 92
- 905.93** Dit stuk is als origineel bewaard gebleven.
Tekening 93
- 905.94** Dit stuk is alleen als substituut op microfiche bewaard gebleven.
Tekening 94
- 905.95** Dit stuk is alleen als substituut op microfiche bewaard gebleven.
Tekening 95
- 905.96** Dit stuk is als origineel bewaard gebleven.
Tekening 96
- 905.97** Dit stuk is alleen als substituut op microfiche bewaard gebleven.
Tekening 97
- 905.98** Dit stuk is alleen als substituut op microfiche bewaard gebleven.
Tekening 98
- 905.99** Dit stuk is alleen als substituut op microfiche bewaard gebleven.
Tekening 99
- 905.100** Dit stuk is als origineel bewaard gebleven.
Tekening 100
- 905.101** Dit stuk is alleen als substituut op microfiche bewaard gebleven.
Tekening 101
- 905.102** Dit stuk is als origineel bewaard gebleven.
Tekening 102
- 905.103** Dit stuk is als origineel bewaard gebleven.
Tekening 103
- 905.104** Dit stuk is alleen als substituut op microfiche bewaard gebleven.
Tekening 104
- 905.105** Dit stuk is als origineel bewaard gebleven.
Tekening 105
- 905.106** Dit stuk is alleen als substituut op microfiche bewaard gebleven.
Tekening 106
- 905.107** Dit stuk is als origineel bewaard gebleven.
Tekening 107
- 905.108** Dit stuk is als origineel bewaard gebleven.
Tekening 108

- 905.109** Tekening 109
Dit stuk is als origineel bewaard gebleven.
- 905.110** Tekening 110
Dit stuk is als origineel bewaard gebleven.
- 905.111** Tekening 111
Dit stuk is alleen als substituuut op microfiche bewaard gebleven.
- 905.112** Tekening 112
Dit stuk is als origineel bewaard gebleven.
- 905.113** Tekening 113
Dit stuk is als origineel bewaard gebleven.
- 905.114** Tekening 114
Dit stuk is als origineel bewaard gebleven.
- 905.115** Tekening 115
Dit stuk is als origineel bewaard gebleven.
- 905.116** Tekening 116
Dit stuk is alleen als substituuut op microfiche bewaard gebleven.
- 905.117** Tekening 117
Dit stuk is alleen als substituuut op microfiche bewaard gebleven.
- 905.118** Tekening 118
Dit stuk is als origineel bewaard gebleven.
- 905.119** Tekening 119
Dit stuk is als origineel bewaard gebleven.
- 905.120** Tekening 120
Dit stuk is als origineel bewaard gebleven.
- 905.121** Tekening 121
Dit stuk is als origineel bewaard gebleven.
- 905.122** Tekening 122
Dit stuk is alleen als substituuut op microfiche bewaard gebleven.
- 905.123** Tekening 123
Dit stuk is alleen als substituuut op microfiche bewaard gebleven.
- 905.124** Tekening 124
Dit stuk is alleen als substituuut op microfiche bewaard gebleven.
- 905.125** Tekening 125
Dit stuk is als origineel bewaard gebleven.
- 905.126** Tekening 126
Dit stuk is als origineel bewaard gebleven.
- 905.127** Tekening 127
Dit stuk is als origineel bewaard gebleven.
- 905.128** Tekening 128
Dit stuk is alleen als substituuut op microfiche bewaard gebleven.
- 905.129** Tekening 129
Dit stuk is alleen als substituuut op microfiche bewaard gebleven.
- 905.130** Tekening 130
Dit stuk is alleen als substituuut op microfiche bewaard gebleven.
- 905.131** Tekening 131
Dit stuk is alleen als substituuut op microfiche bewaard gebleven.
- 905.132** Tekening 132
Dit stuk is alleen als substituuut op microfiche bewaard gebleven.
- 905.133** Tekening 133
Dit stuk is alleen als substituuut op microfiche bewaard gebleven.
- 905.134** Tekening 134
Dit stuk is alleen als substituuut op microfiche bewaard gebleven.
- 905.135** Tekening 135
Dit stuk is als origineel bewaard gebleven.
- 905.136** Tekening 136
Dit stuk is als origineel bewaard gebleven.
- 905.137** Tekening 137
Dit stuk is als origineel bewaard gebleven.
- 905.138** Tekening 138

- Dit stuk is als origineel bewaard gebleven.
905.139 Tekening 139
Dit stuk is alleen als substituuat op microfiche bewaard gebleven.
- 905.140** Tekening 140
Dit stuk is als origineel bewaard gebleven.
- 905.141** Tekening 141
Dit stuk is als origineel bewaard gebleven.
- 905.142** Tekening 142
Dit stuk is als origineel bewaard gebleven.
- 905.143** Tekening 143
Dit stuk is als origineel bewaard gebleven.
- 905.144** Tekening 144
Dit stuk is als origineel bewaard gebleven.
- 905.145** Tekening 145
Dit stuk is alleen als substituuat op microfiche bewaard gebleven.
- 905.146** Tekening 146
Dit stuk is alleen als substituuat op microfiche bewaard gebleven.
- 905.147** Tekening 147
Dit stuk is alleen als substituuat op microfiche bewaard gebleven.
- 905.148** Tekening 148
Dit stuk is als origineel bewaard gebleven.
- 905.149** Tekening 149
Dit stuk is alleen als substituuat op microfiche bewaard gebleven.
- 905.150** Tekening 150
Dit stuk is alleen als substituuat op microfiche bewaard gebleven.
- 905.151** Tekening 151
Dit stuk is alleen als substituuat op microfiche bewaard gebleven.
- 905.152** Tekening 152
Dit stuk is alleen als substituuat op microfiche bewaard gebleven.
- 905.153** Tekening 153
Dit stuk is alleen als substituuat op microfiche bewaard gebleven.
- 905.154** Tekening 154
Dit stuk is alleen als substituuat op microfiche bewaard gebleven.
- 905.155** Tekening 155
Dit stuk is alleen als substituuat op microfiche bewaard gebleven.
- 905.156** Tekening 156
Dit stuk is alleen als substituuat op microfiche bewaard gebleven.
- 905.157** Tekening 157
Dit stuk is alleen als substituuat op microfiche bewaard gebleven.
- 905.158** Tekening 158
Dit stuk is alleen als substituuat op microfiche bewaard gebleven.
- 905.159** Tekening 159
Dit stuk is alleen als substituuat op microfiche bewaard gebleven.
- 905.160** Tekening 160
Dit stuk is alleen als substituuat op microfiche bewaard gebleven.
- 905.161** Tekening 161
Dit stuk is alleen als substituuat op microfiche bewaard gebleven.
- 905.162** Tekening 162
Dit stuk is als origineel bewaard gebleven.
- 905.163** Tekening 163
Dit stuk is alleen als substituuat op microfiche bewaard gebleven.
- 905.164** Tekening 164
Dit stuk is alleen als substituuat op microfiche bewaard gebleven.
- 905.165** Tekening 165
Dit stuk is alleen als substituuat op microfiche bewaard gebleven.
- 905.166** Tekening 166
Dit stuk is alleen als substituuat op microfiche bewaard gebleven.
- 905.167** Tekening 167
Dit stuk is alleen als substituuat op microfiche bewaard gebleven.

- 905.168** Tekening 168
Dit stuk is alleen als substituut op microfiche bewaard gebleven.
- 905.169** Tekening 169
Dit stuk is alleen als substituut op microfiche bewaard gebleven.
- 905.170** Tekening 170
Dit stuk is alleen als substituut op microfiche bewaard gebleven.
- 905.171** Tekening 171
Dit stuk is alleen als substituut op microfiche bewaard gebleven.
- 905.172** Tekening 172
Dit stuk is alleen als substituut op microfiche bewaard gebleven.
- 905.173** Tekening 173
Dit stuk is als origineel bewaard gebleven.
- 905.174** Tekening 174
Dit stuk is alleen als substituut op microfiche bewaard gebleven.
- 905.175** Tekening 175
Dit stuk is alleen als substituut op microfiche bewaard gebleven.
- 905.176** Tekening 176
Dit stuk is alleen als substituut op microfiche bewaard gebleven.
- 905.177** Tekening 177
Dit stuk is alleen als substituut op microfiche bewaard gebleven.
- 905.178** Tekening 178
Dit stuk is alleen als substituut op microfiche bewaard gebleven.
- 905.179** Tekening 179
Dit stuk is alleen als substituut op microfiche bewaard gebleven.
- 905.180** Tekening 180
Dit stuk is alleen als substituut op microfiche bewaard gebleven.
- 905.181** Tekening 181
Dit stuk is alleen als substituut op microfiche bewaard gebleven.
- 905.182** Tekening 182
Dit stuk is alleen als substituut op microfiche bewaard gebleven.
- 905.183** Tekening 183
Dit stuk is alleen als substituut op microfiche bewaard gebleven.
- 905.184** Tekening 184
Dit stuk is als origineel bewaard gebleven.
- 905.185** Tekening 185
Dit stuk is als origineel bewaard gebleven.
- 905.186** Tekening 186
Dit stuk is als origineel bewaard gebleven.
- 905.187** Tekening 187
Dit stuk is alleen als substituut op microfiche bewaard gebleven.
- 905.188** Tekening 188
Dit stuk is als origineel bewaard gebleven.
- 905.189** Tekening 189
Dit stuk is alleen als substituut op microfiche bewaard gebleven.
- 905.190** Tekening 190
Dit stuk is alleen als substituut op microfiche bewaard gebleven.
- 905.191** Tekening 191
Dit stuk is als origineel bewaard gebleven.
- 905.192** Tekening 192
Dit stuk is als origineel bewaard gebleven.
- 905.193** Tekening 193
Dit stuk is als origineel bewaard gebleven.
- 905.194** Tekening 194
Dit stuk is alleen als substituut op microfiche bewaard gebleven.
- 905.195** Tekening 195
Dit stuk is alleen als substituut op microfiche bewaard gebleven.
- 905.196** Tekening 196
Dit stuk is alleen als substituut op microfiche bewaard gebleven.
- 905.197** Tekening 197

- 905.198** Dit stuk is alleen als substituut op microfiche bewaard gebleven.
Tekening 198
- 905.199** Dit stuk is alleen als substituut op microfiche bewaard gebleven.
Tekening 199
- 905.200** Dit stuk is alleen als substituut op microfiche bewaard gebleven.
Tekening 200
- 905.201** Dit stuk is alleen als substituut op microfiche bewaard gebleven.
Tekening 201
- 905.202** Dit stuk is als origineel bewaard gebleven.
Tekening 202
- 905.203** Dit stuk is als origineel bewaard gebleven.
Tekening 203
- 905.204** Dit stuk is als origineel bewaard gebleven.
Tekening 204
- 905.205** Dit stuk is als origineel bewaard gebleven.
Tekening 205
- 905.206** Dit stuk is als origineel bewaard gebleven.
Tekening 206
- 905.207** Dit stuk is als origineel bewaard gebleven.
Tekening 207
- 905.208** Dit stuk is alleen als substituut op microfiche bewaard gebleven.
Tekening 208
- 905.209** Dit stuk is alleen als substituut op microfiche bewaard gebleven.
Tekening 209

906.1-906.19

Minderbroedersberg 4-8: Rechtbank / de Oude Walmuur / Perceel notaris Quix / Kadastergebouw / Zusterhuis - Bestektekeningen voor de verbouw, revisietekeningen en ontwerp- en werktekeningen voor de versterking van de oude walmuur tussen de rechtbank, perceel notaris Quix, kadastergebouw en zusterhuis
1909-1956 19 bladen

Schaal 1:1-1:500

Bestektekeningen horen bij bestek nr. 16 1926/27.

Overgebleven originelen, ondernummering: 8/9/10/11/12/13/17/18/19

- 906.1** Tekening 1
Dit stuk is alleen als substituut op microfiche bewaard gebleven.
- 906.2** Tekening 2
Dit stuk is alleen als substituut op microfiche bewaard gebleven.
- 906.3** Tekening 3
Dit stuk is alleen als substituut op microfiche bewaard gebleven.
- 906.4** Tekening 4
Dit stuk is alleen als substituut op microfiche bewaard gebleven.
- 906.5** Tekening 5
Dit stuk is alleen als substituut op microfiche bewaard gebleven.
- 906.6** Tekening 6
Dit stuk is alleen als substituut op microfiche bewaard gebleven.
- 906.7** Tekening 7
Dit stuk is alleen als substituut op microfiche bewaard gebleven.
- 906.8** Tekening 8
Dit stuk is als origineel bewaard gebleven.
- 906.9** Tekening 9
Dit stuk is als origineel bewaard gebleven.
- 906.10** Tekening 10
Dit stuk is als origineel bewaard gebleven.
- 906.11** Tekening 11
Dit stuk is als origineel bewaard gebleven.
- 906.12** Tekening 12
Dit stuk is als origineel bewaard gebleven.

- 906.13** Tekening 13
Dit stuk is als origineel bewaard gebleven.
- 906.14** Tekening 14
Dit stuk is alleen als substituut op microfiche bewaard gebleven.
- 906.15** Tekening 15
Dit stuk is alleen als substituut op microfiche bewaard gebleven.
- 906.16** Tekening 16
Dit stuk is alleen als substituut op microfiche bewaard gebleven.
- 906.17** Tekening 17
Dit stuk is als origineel bewaard gebleven.
- 906.18** Tekening 18
Dit stuk is als origineel bewaard gebleven.
- 906.19** Tekening 19
Dit stuk is als origineel bewaard gebleven.

907.1-907.15

Minderbroedersberg 4-8: Huis van bewaring - Tekeningen voor verbouw, opmetingstekeningen en bestektekeningen voor de uitbreiding, L.J.W. Jennissen, W.C. Metzelaar, S. Wijn

1867-1916

15 bladen

Schaal 1:100

Bestektekeningen horen bij bestek nr. 427 1915.

Overgebleven originelen, ondernummering: 1/2/3/4/5/7/9/10/11/13/15

- 907.1** Tekening 1
Dit stuk is als origineel bewaard gebleven.
- 907.2** Tekening 2
Dit stuk is als origineel bewaard gebleven.
- 907.3** Tekening 3
Dit stuk is als origineel bewaard gebleven.
- 907.4** Tekening 4
Dit stuk is als origineel bewaard gebleven.
- 907.5** Tekening 5
Dit stuk is als origineel bewaard gebleven.
- 907.6** Tekening 6
Dit stuk is alleen als substituut op microfiche bewaard gebleven.
- 907.7** Tekening 7
Dit stuk is als origineel bewaard gebleven.
- 907.8** Tekening 8
Dit stuk is alleen als substituut op microfiche bewaard gebleven.
- 907.9** Tekening 9
Dit stuk is als origineel bewaard gebleven.
- 907.10** Tekening 10
Dit stuk is als origineel bewaard gebleven.
- 907.11** Tekening 11
Dit stuk is als origineel bewaard gebleven.
- 907.12** Tekening 12
Dit stuk is alleen als substituut op microfiche bewaard gebleven.
- 907.13** Tekening 13
Dit stuk is als origineel bewaard gebleven.
- 907.14** Tekening 14
Dit stuk is alleen als substituut op microfiche bewaard gebleven.
- 907.15** Tekening 15
Dit stuk is als origineel bewaard gebleven.

908.1-908.64

Achter de oude Minderbroeders: Telefoongebouw - Bestek-, werk- en detailtekeningen voor de bouw en constructietekeningen, J. Crouwel

1933-1935

64 bladen

Schaal 1:1-1:100

Bestektekeningen horen bij bestek nr. 9 1933.

Overgebleven originelen, ondernummering: 53/54/55/56/57/58/59/60

- 908.1** Tekening 1
Dit stuk is alleen als substituut op microfiche bewaard gebleven.
- 908.2** Tekening 2
Dit stuk is alleen als substituut op microfiche bewaard gebleven.
- 908.3** Tekening 3
Dit stuk is alleen als substituut op microfiche bewaard gebleven.
- 908.4** Tekening 4
Dit stuk is alleen als substituut op microfiche bewaard gebleven.
- 908.5** Tekening 5
Dit stuk is alleen als substituut op microfiche bewaard gebleven.
- 908.6** Tekening 6
Dit stuk is alleen als substituut op microfiche bewaard gebleven.
- 908.7** Tekening 7
Dit stuk is alleen als substituut op microfiche bewaard gebleven.
- 908.8** Tekening 8
Dit stuk is alleen als substituut op microfiche bewaard gebleven.
- 908.9** Tekening 9
Dit stuk is alleen als substituut op microfiche bewaard gebleven.
- 908.10** Tekening 10
Dit stuk is alleen als substituut op microfiche bewaard gebleven.
- 908.11** Tekening 11
Dit stuk is alleen als substituut op microfiche bewaard gebleven.
- 908.12** Tekening 12
Dit stuk is alleen als substituut op microfiche bewaard gebleven.
- 908.13** Tekening 13
Dit stuk is alleen als substituut op microfiche bewaard gebleven.
- 908.14** Tekening 14
Dit stuk is alleen als substituut op microfiche bewaard gebleven.
- 908.15** Tekening 15
Dit stuk is alleen als substituut op microfiche bewaard gebleven.
- 908.16** Tekening 16
Dit stuk is alleen als substituut op microfiche bewaard gebleven.
- 908.17** Tekening 17
Dit stuk is alleen als substituut op microfiche bewaard gebleven.
- 908.18** Tekening 18
Dit stuk is alleen als substituut op microfiche bewaard gebleven.
- 908.19** Tekening 19
Dit stuk is alleen als substituut op microfiche bewaard gebleven.
- 908.20** Tekening 20
Dit stuk is alleen als substituut op microfiche bewaard gebleven.
- 908.21** Tekening 21
Dit stuk is alleen als substituut op microfiche bewaard gebleven.
- 908.22** Tekening 22
Dit stuk is alleen als substituut op microfiche bewaard gebleven.
- 908.23** Tekening 23
Dit stuk is alleen als substituut op microfiche bewaard gebleven.
- 908.24** Tekening 24
Dit stuk is alleen als substituut op microfiche bewaard gebleven.
- 908.25** Tekening 25
Dit stuk is alleen als substituut op microfiche bewaard gebleven.
- 908.26** Tekening 26
Dit stuk is alleen als substituut op microfiche bewaard gebleven.
- 908.27** Tekening 27
Dit stuk is alleen als substituut op microfiche bewaard gebleven.
- 908.28** Tekening 28
Dit stuk is alleen als substituut op microfiche bewaard gebleven.
- 908.29** Tekening 29

- 908.30** Dit stuk is alleen als substituut op microfiche bewaard gebleven.
Tekening 30
- 908.31** Dit stuk is alleen als substituut op microfiche bewaard gebleven.
Tekening 31
- 908.32** Dit stuk is alleen als substituut op microfiche bewaard gebleven.
Tekening 32
- 908.33** Dit stuk is alleen als substituut op microfiche bewaard gebleven.
Tekening 33
- 908.34** Dit stuk is alleen als substituut op microfiche bewaard gebleven.
Tekening 34
- 908.35** Dit stuk is alleen als substituut op microfiche bewaard gebleven.
Tekening 35
- 908.36** Dit stuk is alleen als substituut op microfiche bewaard gebleven.
Tekening 36
- 908.37** Dit stuk is alleen als substituut op microfiche bewaard gebleven.
Tekening 37
- 908.38** Dit stuk is alleen als substituut op microfiche bewaard gebleven.
Tekening 38
- 908.39** Dit stuk is alleen als substituut op microfiche bewaard gebleven.
Tekening 39
- 908.40** Dit stuk is alleen als substituut op microfiche bewaard gebleven.
Tekening 40
- 908.41** Dit stuk is alleen als substituut op microfiche bewaard gebleven.
Tekening 41
- 908.42** Dit stuk is alleen als substituut op microfiche bewaard gebleven.
Tekening 42
- 908.43** Dit stuk is alleen als substituut op microfiche bewaard gebleven.
Tekening 43
- 908.44** Dit stuk is alleen als substituut op microfiche bewaard gebleven.
Tekening 44
- 908.45** Dit stuk is alleen als substituut op microfiche bewaard gebleven.
Tekening 45
- 908.46** Dit stuk is alleen als substituut op microfiche bewaard gebleven.
Tekening 46
- 908.47** Dit stuk is alleen als substituut op microfiche bewaard gebleven.
Tekening 47
- 908.48** Dit stuk is alleen als substituut op microfiche bewaard gebleven.
Tekening 48
- 908.49** Dit stuk is alleen als substituut op microfiche bewaard gebleven.
Tekening 49
- 908.50** Dit stuk is alleen als substituut op microfiche bewaard gebleven.
Tekening 50
- 908.51** Dit stuk is alleen als substituut op microfiche bewaard gebleven.
Tekening 51
- 908.52** Dit stuk is alleen als substituut op microfiche bewaard gebleven.
Tekening 52
- 908.53** Dit stuk is als origineel bewaard gebleven.
Tekening 53
- 908.54** Dit stuk is als origineel bewaard gebleven.
Tekening 54
- 908.55** Dit stuk is als origineel bewaard gebleven.
Tekening 55
- 908.56** Dit stuk is als origineel bewaard gebleven.
Tekening 56
- 908.57** Dit stuk is als origineel bewaard gebleven.
Tekening 57
- 908.58** Dit stuk is als origineel bewaard gebleven.
Tekening 58

- 908.59** Tekening 59
Dit stuk is als origineel bewaard gebleven.
- 908.60** Tekening 60
Dit stuk is als origineel bewaard gebleven.
- 908.61** Tekening 61
Dit stuk is alleen als substituut op microfiche bewaard gebleven.
- 908.62** Tekening 62
Dit stuk is alleen als substituut op microfiche bewaard gebleven.
- 908.63** Tekening 63
Dit stuk is alleen als substituut op microfiche bewaard gebleven.
- 908.64** Tekening 64
Dit stuk is alleen als substituut op microfiche bewaard gebleven.

- 909.1-909.2** [Achter de oude Minderbroeders: Telefoongebouw] - Opmetingstekening en tekeningen houdende het voorstel tot de instandhouding van de oude walmuur over de Jeker met een ontwerp voor de restauratie van de autogarage [ca. 1940] 2 bladen
Schaal 1:50-1:2000
- 909.1** Tekening 1
Dit stuk is alleen als substituut op microfiche bewaard gebleven.
- 909.2** Tekening 2
Dit stuk is alleen als substituut op microfiche bewaard gebleven.

910.1-910.144

- St.-Pietersstraat 7: Franciscaner- (Recolectenen-) kerk en -klooster / St.-Pieterskazerne / Commandementswoning / Rijksarchief - Opmetingstekeningen, tekeningen voor restauratie en bestektekeningen voor de uitbreiding de inrichting en de verbouw, W. Sprenger, G. de Hoog Hzn., J. Antonietti e.a. 144 bladen
[ca. 1875]-1948
Schaal 1:1-1:500
Bestektekeningen horen bij de bestekken nr. 26 1885 en nr. 2 1888. Met een rekening van O. Hack, beeldhouwer uit de Jodenstraat voor verrichtte restauratiewerkzaamheden aan de St.- Servaaskerk (gesigneerd: W. Sprenger).
Zie ook bestekkenverzameling inv.nr. 1791A.
Overgebleven originelen, ondernummering:
1/2/3/4/5/6/7/8/9/10/13/17/18/19/21/24/25/26/27/30/36/39/40/41/42/44/47/48/49/53/72/79/82/83/103/117/118/137/138/139/140/143/144
- 910.1** Tekening 1
Dit stuk is als origineel bewaard gebleven.
- 910.2** Tekening 2
Dit stuk is als origineel bewaard gebleven.
- 910.3** Tekening 3
Dit stuk is als origineel bewaard gebleven.
- 910.4** Tekening 4
Dit stuk is als origineel bewaard gebleven.
- 910.5** Tekening 5
Dit stuk is als origineel bewaard gebleven.
- 910.6** Tekening 6
Dit stuk is als origineel bewaard gebleven.
- 910.7** Tekening 7
Dit stuk is als origineel bewaard gebleven.
- 910.8** Tekening 8
Dit stuk is als origineel bewaard gebleven.
- 910.9** Tekening 9
Dit stuk is als origineel bewaard gebleven.
- 910.10** Tekening 10
Dit stuk is als origineel bewaard gebleven.
- 910.11** Tekening 11
Dit stuk is alleen als substituut op microfiche bewaard gebleven.

- 910.12** Tekening 12
Dit stuk is alleen als substituut op microfiche bewaard gebleven.
- 910.13** Tekening 13
Dit stuk is als origineel bewaard gebleven.
- 910.14** Tekening 14
Dit stuk is alleen als substituut op microfiche bewaard gebleven.
- 910.15** Tekening 15
Dit stuk is alleen als substituut op microfiche bewaard gebleven.
- 910.16** Tekening 16
Dit stuk is alleen als substituut op microfiche bewaard gebleven.
- 910.17** Tekening 17
Dit stuk is als origineel bewaard gebleven.
- 910.18** Tekening 18
Dit stuk is als origineel bewaard gebleven.
- 910.19** Tekening 19
Dit stuk is als origineel bewaard gebleven.
- 910.20** Tekening 20
Dit stuk is alleen als substituut op microfiche bewaard gebleven.
- 910.21** Tekening 21
Dit stuk is als origineel bewaard gebleven.
- 910.22** Tekening 22
Dit stuk is alleen als substituut op microfiche bewaard gebleven.
- 910.23** Tekening 23
Dit stuk is alleen als substituut op microfiche bewaard gebleven.
- 910.24** Tekening 24
Dit stuk is als origineel bewaard gebleven.
- 910.25** Tekening 25
Dit stuk is als origineel bewaard gebleven.
- 910.26** Tekening 26
Dit stuk is als origineel bewaard gebleven.
- 910.27** Tekening 27
Dit stuk is als origineel bewaard gebleven.
- 910.28** Tekening 28
Dit stuk is alleen als substituut op microfiche bewaard gebleven.
- 910.29** Tekening 29
Dit stuk is alleen als substituut op microfiche bewaard gebleven.
- 910.30** Tekening 30
Dit stuk is als origineel bewaard gebleven.
- 910.31** Tekening 31
Dit stuk is alleen als substituut op microfiche bewaard gebleven.
- 910.32** Tekening 32
Dit stuk is alleen als substituut op microfiche bewaard gebleven.
- 910.33** Tekening 33
Dit stuk is alleen als substituut op microfiche bewaard gebleven.
- 910.34** Tekening 34
Dit stuk is alleen als substituut op microfiche bewaard gebleven.
- 910.35** Tekening 35
Dit stuk is alleen als substituut op microfiche bewaard gebleven.
- 910.36** Tekening 36
Dit stuk is als origineel bewaard gebleven.
- 910.37** Tekening 37
Dit stuk is alleen als substituut op microfiche bewaard gebleven.
- 910.38** Tekening 38
Dit stuk is alleen als substituut op microfiche bewaard gebleven.
- 910.39** Tekening 39
Dit stuk is als origineel bewaard gebleven.
- 910.40** Tekening 40
Dit stuk is als origineel bewaard gebleven.
- 910.41** Tekening 41

- 910.42 Dit stuk is als origineel bewaard gebleven.
Tekening 42
- 910.43 Dit stuk is als origineel bewaard gebleven.
Tekening 43
- 910.44 Dit stuk is alleen als substituuat op microfiche bewaard gebleven.
Tekening 44
- 910.45 Dit stuk is als origineel bewaard gebleven.
Tekening 45
- 910.46 Dit stuk is alleen als substituuat op microfiche bewaard gebleven.
Tekening 46
- 910.47 Dit stuk is alleen als substituuat op microfiche bewaard gebleven.
Tekening 47
- 910.48 Dit stuk is als origineel bewaard gebleven.
Tekening 48
- 910.49 Dit stuk is als origineel bewaard gebleven.
Tekening 49
- 910.50 Dit stuk is als origineel bewaard gebleven.
Tekening 50
- 910.51 Dit stuk is alleen als substituuat op microfiche bewaard gebleven.
Tekening 51
- 910.52 Dit stuk is alleen als substituuat op microfiche bewaard gebleven.
Tekening 52
- 910.53 Dit stuk is alleen als substituuat op microfiche bewaard gebleven.
Tekening 53
- 910.54 Dit stuk is als origineel bewaard gebleven.
Tekening 54
- 910.55 Dit stuk is alleen als substituuat op microfiche bewaard gebleven.
Tekening 55
- 910.56 Dit stuk is alleen als substituuat op microfiche bewaard gebleven.
Tekening 56
- 910.57 Dit stuk is alleen als substituuat op microfiche bewaard gebleven.
Tekening 57
- 910.58 Dit stuk is alleen als substituuat op microfiche bewaard gebleven.
Tekening 58
- 910.59 Dit stuk is alleen als substituuat op microfiche bewaard gebleven.
Tekening 59
- 910.60 Dit stuk is alleen als substituuat op microfiche bewaard gebleven.
Tekening 60
- 910.61 Dit stuk is alleen als substituuat op microfiche bewaard gebleven.
Tekening 61
- 910.62 Dit stuk is alleen als substituuat op microfiche bewaard gebleven.
Tekening 62
- 910.63 Dit stuk is alleen als substituuat op microfiche bewaard gebleven.
Tekening 63
- 910.64 Dit stuk is alleen als substituuat op microfiche bewaard gebleven.
Tekening 64
- 910.65 Dit stuk is alleen als substituuat op microfiche bewaard gebleven.
Tekening 65
- 910.66 Dit stuk is alleen als substituuat op microfiche bewaard gebleven.
Tekening 66
- 910.67 Dit stuk is alleen als substituuat op microfiche bewaard gebleven.
Tekening 67
- 910.68 Dit stuk is alleen als substituuat op microfiche bewaard gebleven.
Tekening 68
- 910.69 Dit stuk is alleen als substituuat op microfiche bewaard gebleven.
Tekening 69
- 910.70 Dit stuk is alleen als substituuat op microfiche bewaard gebleven.
Tekening 70

- 910.71** Tekening 71
Dit stuk is alleen als substituut op microfiche bewaard gebleven.
- 910.72** Tekening 72
Dit stuk is als origineel bewaard gebleven.
- 910.73** Tekening 73
Dit stuk is alleen als substituut op microfiche bewaard gebleven.
- 910.74** Tekening 74
Dit stuk is alleen als substituut op microfiche bewaard gebleven.
- 910.75** Tekening 75
Dit stuk is alleen als substituut op microfiche bewaard gebleven.
- 910.76** Tekening 76
Dit stuk is alleen als substituut op microfiche bewaard gebleven.
- 910.77** Tekening 77
Dit stuk is alleen als substituut op microfiche bewaard gebleven.
- 910.78** Tekening 78
Dit stuk is alleen als substituut op microfiche bewaard gebleven.
- 910.79** Tekening 79
Dit stuk is als origineel bewaard gebleven.
- 910.80** Tekening 80
Dit stuk is alleen als substituut op microfiche bewaard gebleven.
- 910.81** Tekening 81
Dit stuk is alleen als substituut op microfiche bewaard gebleven.
- 910.82** Tekening 82
Dit stuk is als origineel bewaard gebleven.
- 910.83** Tekening 83
Dit stuk is als origineel bewaard gebleven.
- 910.84** Tekening 84
Dit stuk is alleen als substituut op microfiche bewaard gebleven.
- 910.85** Tekening 85
Dit stuk is alleen als substituut op microfiche bewaard gebleven.
- 910.86** Tekening 86
Dit stuk is alleen als substituut op microfiche bewaard gebleven.
- 910.87** Tekening 87
Dit stuk is alleen als substituut op microfiche bewaard gebleven.
- 910.88** Tekening 88
Dit stuk is alleen als substituut op microfiche bewaard gebleven.
- 910.89** Tekening 89
Dit stuk is alleen als substituut op microfiche bewaard gebleven.
- 910.90** Tekening 90
Dit stuk is alleen als substituut op microfiche bewaard gebleven.
- 910.91** Tekening 91
Dit stuk is alleen als substituut op microfiche bewaard gebleven.
- 910.92** Tekening 92
Dit stuk is alleen als substituut op microfiche bewaard gebleven.
- 910.93** Tekening 93
Dit stuk is alleen als substituut op microfiche bewaard gebleven.
- 910.94** Tekening 94
Dit stuk is alleen als substituut op microfiche bewaard gebleven.
- 910.95** Tekening 95
Dit stuk is alleen als substituut op microfiche bewaard gebleven.
- 910.96** Tekening 96
Dit stuk is alleen als substituut op microfiche bewaard gebleven.
- 910.97** Tekening 97
Dit stuk is alleen als substituut op microfiche bewaard gebleven.
- 910.98** Tekening 98
Dit stuk is alleen als substituut op microfiche bewaard gebleven.
- 910.99** Tekening 99
Dit stuk is alleen als substituut op microfiche bewaard gebleven.
- 910.100** Tekening 100

- 910.101** Dit stuk is alleen als substituut op microfiche bewaard gebleven.
Tekening 101
- 910.102** Dit stuk is alleen als substituut op microfiche bewaard gebleven.
Tekening 102
- 910.103** Dit stuk is alleen als substituut op microfiche bewaard gebleven.
Tekening 103
- 910.104** Dit stuk is als origineel bewaard gebleven.
Tekening 104
- 910.105** Dit stuk is alleen als substituut op microfiche bewaard gebleven.
Tekening 105
- 910.106** Dit stuk is alleen als substituut op microfiche bewaard gebleven.
Tekening 106
- 910.107** Dit stuk is alleen als substituut op microfiche bewaard gebleven.
Tekening 107
- 910.108** Dit stuk is alleen als substituut op microfiche bewaard gebleven.
Tekening 108
- 910.109** Dit stuk is alleen als substituut op microfiche bewaard gebleven.
Tekening 109
- 910.110** Dit stuk is alleen als substituut op microfiche bewaard gebleven.
Tekening 110
- 910.111** Dit stuk is alleen als substituut op microfiche bewaard gebleven.
Tekening 111
- 910.112** Dit stuk is alleen als substituut op microfiche bewaard gebleven.
Tekening 112
- 910.113** Dit stuk is alleen als substituut op microfiche bewaard gebleven.
Tekening 113
- 910.114** Dit stuk is alleen als substituut op microfiche bewaard gebleven.
Tekening 114
- 910.115** Dit stuk is alleen als substituut op microfiche bewaard gebleven.
Tekening 115
- 910.116** Dit stuk is alleen als substituut op microfiche bewaard gebleven.
Tekening 116
- 910.117** Dit stuk is als origineel bewaard gebleven.
Tekening 117
- 910.118** Dit stuk is als origineel bewaard gebleven.
Tekening 118
- 910.119** Dit stuk is alleen als substituut op microfiche bewaard gebleven.
Tekening 119
- 910.120** Dit stuk is alleen als substituut op microfiche bewaard gebleven.
Tekening 120
- 910.121** Dit stuk is alleen als substituut op microfiche bewaard gebleven.
Tekening 121
- 910.122** Dit stuk is alleen als substituut op microfiche bewaard gebleven.
Tekening 122
- 910.123** Dit stuk is alleen als substituut op microfiche bewaard gebleven.
Tekening 123
- 910.124** Dit stuk is alleen als substituut op microfiche bewaard gebleven.
Tekening 124
- 910.125** Dit stuk is alleen als substituut op microfiche bewaard gebleven.
Tekening 125
- 910.126** Dit stuk is alleen als substituut op microfiche bewaard gebleven.
Tekening 126
- 910.127** Dit stuk is alleen als substituut op microfiche bewaard gebleven.
Tekening 127
- 910.128** Dit stuk is alleen als substituut op microfiche bewaard gebleven.
Tekening 128
- 910.129** Dit stuk is alleen als substituut op microfiche bewaard gebleven.
Tekening 129

- 910.130** Tekening 130
Dit stuk is alleen als substituut op microfiche bewaard gebleven.
- 910.131** Tekening 131
Dit stuk is alleen als substituut op microfiche bewaard gebleven.
- 910.132** Tekening 132
Dit stuk is alleen als substituut op microfiche bewaard gebleven.
- 910.133** Tekening 133
Dit stuk is alleen als substituut op microfiche bewaard gebleven.
- 910.134** Tekening 134
Dit stuk is alleen als substituut op microfiche bewaard gebleven.
- 910.135** Tekening 135
Dit stuk is alleen als substituut op microfiche bewaard gebleven.
- 910.136** Tekening 136
Dit stuk is alleen als substituut op microfiche bewaard gebleven.
- 910.137** Tekening 137
Dit stuk is als origineel bewaard gebleven.
- 910.138** Tekening 138
Dit stuk is als origineel bewaard gebleven.
- 910.139** Tekening 139
Dit stuk is als origineel bewaard gebleven.
- 910.140** Tekening 140
Dit stuk is als origineel bewaard gebleven.
- 910.141** Tekening 141
Dit stuk is alleen als substituut op microfiche bewaard gebleven.
- 910.142** Tekening 142
Dit stuk is alleen als substituut op microfiche bewaard gebleven.
- 910.143** Tekening 143
Dit stuk is als origineel bewaard gebleven.
- 910.144** Tekening 144
Dit stuk is als origineel bewaard gebleven.

- 911.1-911.3** St.-Servaasklooster 41: IJkkantoor - Bestektekening voor verbouw en opmetingstekeningen
1880-[ca. 1944] 3 bladen
Schaal [ca. 1:20]-1:50
Overgebleven originelen, ondernummering: 1/2
- 911.1** Tekening 1
Dit stuk is als origineel bewaard gebleven.
- 911.2** Tekening 2
Dit stuk is als origineel bewaard gebleven.
- 911.3** Tekening 3
Dit stuk is alleen als substituut op microfiche bewaard gebleven.
- 912.1-912.2** Stationsstraat 60, Wijk: Hulp post- en telegraafgebouw / Politiebureau - Bestektekeningen voor de bouw 2 bladen
1905-1906
Schaal 1:50-1:100
Betreft kopieën uit het archief van de gemeente Maastricht.
- 912.1** Tekening 1
Dit stuk is alleen als substituut op microfiche bewaard gebleven.
- 912.2** Tekening 2
Dit stuk is alleen als substituut op microfiche bewaard gebleven.
- 913.1-913.21** Vrijthof / Statenstraat: Post- en telegraafgebouw - Bestek- en detailtekeningen voor de bouw en revisietekeningen 21 bladen
[ca. 1920]-1940
Schaal 1:10-[ca. 1:500]
Bestektekeningen horen o.a. bij bestek nr. 12 [ca. 1920].

Zie ook fotoverzameling inv.nr. 1680.

Overgebleven originelen, ondernummering: 1/2/3/4/5/6/7/8/9/14/15/16/21

- 913.1** Tekening 1
Dit stuk is als origineel bewaard gebleven.
- 913.2** Tekening 2
Dit stuk is als origineel bewaard gebleven.
- 913.3** Tekening 3
Dit stuk is als origineel bewaard gebleven.
- 913.4** Tekening 4
Dit stuk is als origineel bewaard gebleven.
- 913.5** Tekening 5
Dit stuk is als origineel bewaard gebleven.
- 913.6** Tekening 6
Dit stuk is als origineel bewaard gebleven.
- 913.7** Tekening 7
Dit stuk is als origineel bewaard gebleven.
- 913.8** Tekening 8
Dit stuk is als origineel bewaard gebleven.
- 913.9** Tekening 9
Dit stuk is als origineel bewaard gebleven.
- 913.10** Tekening 10
Dit stuk is alleen als substituut op microfiche bewaard gebleven.
- 913.11** Tekening 11
Dit stuk is alleen als substituut op microfiche bewaard gebleven.
- 913.12** Tekening 12
Dit stuk is alleen als substituut op microfiche bewaard gebleven.
- 913.13** Tekening 13
Dit stuk is alleen als substituut op microfiche bewaard gebleven.
- 913.14** Tekening 14
Dit stuk is als origineel bewaard gebleven.
- 913.15** Tekening 15
Dit stuk is als origineel bewaard gebleven.
- 913.16** Tekening 16
Dit stuk is als origineel bewaard gebleven.
- 913.17** Tekening 17
Dit stuk is alleen als substituut op microfiche bewaard gebleven.
- 913.18** Tekening 18
Dit stuk is alleen als substituut op microfiche bewaard gebleven.
- 913.19** Tekening 19
Dit stuk is alleen als substituut op microfiche bewaard gebleven.
- 913.20** Tekening 20
Dit stuk is alleen als substituut op microfiche bewaard gebleven.
- 913.21** Tekening 21
Dit stuk is als origineel bewaard gebleven.

MARUM

- 914.1** Kruisweg 58-62; Marechausseekazerne - Tekening voor de bouw
[ca. 1920] 1 blad
Schaal 1:100
Dit stuk is alleen als substituut op microfiche bewaard gebleven.

MEDEMBLIK

- 915.1** 'Medenblick Westfrisiæ 1599': plattegrond in vogelvlucht van de stad, gravure
2e helft 19e eeuw 1 blad
Het betreft een reproductie van een gravure uit 1599; mogelijk een moderne afdruk van de originele koperplaat. Het papier is echter negentiende-eeuws.
Overgebleven originelen, ondernummering: 1

Dit stuk is als origineel bewaard gebleven.
Links boven staat: Pavlvv Vten Wael. Vltraiectinvs. P.

- 916.1-923.1** Kasteel Radboud
916.1 Prent van het kasteel, [ca. 1880], 1 blad
Betreft kopie naar Blaeu uit 1649.
Overgebleven originelen, ondernummering: 1
Dit stuk is als origineel bewaard gebleven.
- 917.1-917.5** Kasteel - Opmetingstekeningen van overblijfselen, 1881 5 bladen
Schaal 1:100
Overgebleven originelen, ondernummering: 1/2/3/4/5
- 917.1** Tekening 1
Dit stuk is als origineel bewaard gebleven.
- 917.2** Tekening 2
Dit stuk is als origineel bewaard gebleven.
- 917.3** Tekening 3
Dit stuk is als origineel bewaard gebleven.
- 917.4** Tekening 4
Dit stuk is als origineel bewaard gebleven.
- 917.5** Tekening 5
Dit stuk is als origineel bewaard gebleven.
- 918.1-918.13** Kasteel - Opmetingstekeningen, H. van der Wal (Rijksbureau voor de Monumentenzorg), 1934-1938 13 bladen
Schaal 1:50-1:500
Met ontwerptekening voor de plantsoenaanleg.
- 918.1** Tekening 1
Dit stuk is alleen als substituuut op microfiche bewaard gebleven.
- 918.2** Tekening 2
Dit stuk is alleen als substituuut op microfiche bewaard gebleven.
- 918.3** Tekening 3
Dit stuk is alleen als substituuut op microfiche bewaard gebleven.
- 918.4** Tekening 4
Dit stuk is alleen als substituuut op microfiche bewaard gebleven.
- 918.5** Tekening 5
Dit stuk is alleen als substituuut op microfiche bewaard gebleven.
- 918.6** Tekening 6
Dit stuk is alleen als substituuut op microfiche bewaard gebleven.
- 918.7** Tekening 7
Dit stuk is alleen als substituuut op microfiche bewaard gebleven.
- 918.8** Tekening 8
Dit stuk is alleen als substituuut op microfiche bewaard gebleven.
- 918.9** Tekening 9
Dit stuk is alleen als substituuut op microfiche bewaard gebleven.
- 918.10** Tekening 10
Dit stuk is alleen als substituuut op microfiche bewaard gebleven.
- 918.11** Tekening 11
Dit stuk is alleen als substituuut op microfiche bewaard gebleven.
- 918.12** Tekening 12
Dit stuk is alleen als substituuut op microfiche bewaard gebleven.
- 918.13** Tekening 13
Dit stuk is alleen als substituuut op microfiche bewaard gebleven.
- 919.1-919.2** Ronde toren - Ontwerptekeningen voor het herstel, [ca. 1890] 2 bladen

Schaal 1:100

Eén ontwerp werd uitgevoerd.

Overgebleven originelen, ondernummering: 1/2

919.1 Tekening 1
Dit stuk is als origineel bewaard gebleven.

919.2 Tekening 2
Dit stuk is als origineel bewaard gebleven.

920.1-920.6 Kantongerecht - Tekeningen voor de inrichting van het kasteel tot kantongerecht, [J. van Lokhorst], [ca. 1890]

6 bladen

Schaal 1:100-[ca. 1:500]

Zie ook fotoverzameling inv.nr. 1681.

Overgebleven originelen, ondernummering: 1/2/3/4/5/6

920.1 Tekening 1
Dit stuk is als origineel bewaard gebleven.

920.2 Tekening 2
Dit stuk is als origineel bewaard gebleven.

920.3 Tekening 3
Dit stuk is als origineel bewaard gebleven.

920.4 Tekening 4
Dit stuk is als origineel bewaard gebleven.

920.5 Tekening 5
Dit stuk is als origineel bewaard gebleven.

920.6 Tekening 6
Dit stuk is als origineel bewaard gebleven.

921.1-921.2 Griffie - Tekening van de schoorsteenboezem en ontwerptekening voor sloten, bruggen en spuwvers, 1891

2 bladen

Schaal 1:10-1:100

Behoren bij 1533/1891 departement van Kunsten en Wetenschap.

Overgebleven originelen, ondernummering: 1/2

921.1 Tekening 1
Dit stuk is als origineel bewaard gebleven.

921.2 Tekening 2
Dit stuk is als origineel bewaard gebleven.

922.1-922.3 Afwatering - Plattegrond van het kasteel en omgeving, [ca. 1900]

3 bladen

Schaal 1:100-1:200

Met bodemprofielen.

922.1 Tekening 1
Dit stuk is alleen als substituuut op microfiche bewaard gebleven.

922.2 Tekening 2
Dit stuk is alleen als substituuut op microfiche bewaard gebleven.

922.3 Tekening 3
Dit stuk is alleen als substituuut op microfiche bewaard gebleven.

923.1 Celdeur - Detailtekening, S. Wijn, 1913, 1 blad

Schaal 1:1-1:5

Dit stuk is alleen als substituuut op microfiche bewaard gebleven.

924.1-924.4 Bagijnhof 10: Post- en telegraafgebouw - Ontwerptekening voor de bouw en revisietekeningen

1910-1932

4 bladen

Schaal 1:100-1:1250

Revisietekeningen zijn bijgewerkte bestektekeningen van 1910.

Overgebleven originelen, ondernummering: 2/4

924.1 Tekening 1

- 924.2** Dit stuk is alleen als substituuat op microfiche bewaard gebleven.
Tekening 2
Dit stuk is als origineel bewaard gebleven.
- 924.3** Tekening 3
Dit stuk is alleen als substituuat op microfiche bewaard gebleven.
- 924.4** Tekening 4
Dit stuk is als origineel bewaard gebleven.

925.1-925.203

Westersingel: Rijkskrankzinnigengesticht / Provinciaal ziekenhuis - Ontwerp-, bestek- en werktekeningen voor de verbouw en uitbreiding en constructie- revisie- en opmetingstekeningen, Van Wijngaarden, J. van Lokhorst

1880-1934

203 bladen

Schaal 1:1-1:2000

Bestektekeningen horen bij bestek nr. 12 [ca. 1885- 1886].

O.a. tekeningen van de provinciale waterstaat Noord-Holland.

Overgebleven originelen, ondernummering:

7/83/91/96/103/107/109/171/172/173/178/181/182/183/184/185/186/187/188/189/190/191/192/193/194/195/196/197/198/199/200/201/202

- 925.1** Tekening 1
Dit stuk is alleen als substituuat op microfiche bewaard gebleven.
- 925.2** Tekening 2
Dit stuk is alleen als substituuat op microfiche bewaard gebleven.
- 925.3** Tekening 3
Dit stuk is alleen als substituuat op microfiche bewaard gebleven.
- 925.4** Tekening 4
Dit stuk is alleen als substituuat op microfiche bewaard gebleven.
- 925.5** Tekening 5
Dit stuk is alleen als substituuat op microfiche bewaard gebleven.
- 925.6** Tekening 6
Dit stuk is alleen als substituuat op microfiche bewaard gebleven.
- 925.7** Situatietekening in perspectief
Dit stuk is als origineel bewaard gebleven.
- 925.8** Tekening 8
Dit stuk is alleen als substituuat op microfiche bewaard gebleven.
- 925.9** Tekening 9
Dit stuk is alleen als substituuat op microfiche bewaard gebleven.
- 925.10** Tekening 10
Dit stuk is alleen als substituuat op microfiche bewaard gebleven.
- 925.11** Tekening 11
Dit stuk is alleen als substituuat op microfiche bewaard gebleven.
- 925.12** Tekening 12
Dit stuk is alleen als substituuat op microfiche bewaard gebleven.
- 925.13** Tekening 13
Dit stuk is alleen als substituuat op microfiche bewaard gebleven.
- 925.14** Tekening 14
Dit stuk is alleen als substituuat op microfiche bewaard gebleven.
- 925.15** Tekening 15
Dit stuk is alleen als substituuat op microfiche bewaard gebleven.
- 925.16** Tekening 16
Dit stuk is alleen als substituuat op microfiche bewaard gebleven.
- 925.17** Tekening 17
Dit stuk is alleen als substituuat op microfiche bewaard gebleven.
- 925.18** Tekening 18
Dit stuk is alleen als substituuat op microfiche bewaard gebleven.
- 925.19** Tekening 19
Dit stuk is alleen als substituuat op microfiche bewaard gebleven.
- 925.20** Tekening 20
Dit stuk is alleen als substituuat op microfiche bewaard gebleven.

- 925.21** Tekening 21
Dit stuk is alleen als substituuat op microfiche bewaard gebleven.
- 925.22** Tekening 22
Dit stuk is alleen als substituuat op microfiche bewaard gebleven.
- 925.23** Tekening 23
Dit stuk is alleen als substituuat op microfiche bewaard gebleven.
- 925.24** Tekening 24
Dit stuk is alleen als substituuat op microfiche bewaard gebleven.
- 925.25** Tekening 25
Dit stuk is alleen als substituuat op microfiche bewaard gebleven.
- 925.26** Tekening 26
Dit stuk is alleen als substituuat op microfiche bewaard gebleven.
- 925.27** Tekening 27
Dit stuk is alleen als substituuat op microfiche bewaard gebleven.
- 925.28** Tekening 28
Dit stuk is alleen als substituuat op microfiche bewaard gebleven.
- 925.29** Tekening 29
Dit stuk is alleen als substituuat op microfiche bewaard gebleven.
- 925.30** Tekening 30
Dit stuk is alleen als substituuat op microfiche bewaard gebleven.
- 925.31** Tekening 31
Dit stuk is alleen als substituuat op microfiche bewaard gebleven.
- 925.32** Tekening 32
Dit stuk is alleen als substituuat op microfiche bewaard gebleven.
- 925.33** Tekening 33
Dit stuk is alleen als substituuat op microfiche bewaard gebleven.
- 925.34** Tekening 34
Dit stuk is alleen als substituuat op microfiche bewaard gebleven.
- 925.35** Tekening 35
Dit stuk is alleen als substituuat op microfiche bewaard gebleven.
- 925.36** Tekening 36
Dit stuk is alleen als substituuat op microfiche bewaard gebleven.
- 925.37** Tekening 37
Dit stuk is alleen als substituuat op microfiche bewaard gebleven.
- 925.38** Tekening 38
Dit stuk is alleen als substituuat op microfiche bewaard gebleven.
- 925.39** Tekening 39
Dit stuk is alleen als substituuat op microfiche bewaard gebleven.
- 925.40** Tekening 40
Dit stuk is alleen als substituuat op microfiche bewaard gebleven.
- 925.41** Tekening 41
Dit stuk is alleen als substituuat op microfiche bewaard gebleven.
- 925.42** Tekening 42
Dit stuk is alleen als substituuat op microfiche bewaard gebleven.
- 925.43** Tekening 43
Dit stuk is alleen als substituuat op microfiche bewaard gebleven.
- 925.44** Tekening 44
Dit stuk is alleen als substituuat op microfiche bewaard gebleven.
- 925.45** Tekening 45
Dit stuk is alleen als substituuat op microfiche bewaard gebleven.
- 925.46** Tekening 46
Dit stuk is alleen als substituuat op microfiche bewaard gebleven.
- 925.47** Tekening 47
Dit stuk is alleen als substituuat op microfiche bewaard gebleven.
- 925.48** Tekening 48
Dit stuk is alleen als substituuat op microfiche bewaard gebleven.
- 925.49** Tekening 49
Dit stuk is alleen als substituuat op microfiche bewaard gebleven.
- 925.50** Tekening 50

- 925.51** Dit stuk is alleen als substituut op microfiche bewaard gebleven.
Tekening 51
- 925.52** Dit stuk is alleen als substituut op microfiche bewaard gebleven.
Tekening 52
- 925.53** Dit stuk is alleen als substituut op microfiche bewaard gebleven.
Tekening 53
- 925.54** Dit stuk is alleen als substituut op microfiche bewaard gebleven.
Tekening 54
- 925.55** Dit stuk is alleen als substituut op microfiche bewaard gebleven.
Tekening 55
- 925.56** Dit stuk is alleen als substituut op microfiche bewaard gebleven.
Tekening 56
- 925.57** Dit stuk is alleen als substituut op microfiche bewaard gebleven.
Tekening 57
- 925.58** Dit stuk is alleen als substituut op microfiche bewaard gebleven.
Tekening 58
- 925.59** Dit stuk is alleen als substituut op microfiche bewaard gebleven.
Tekening 59
- 925.60** Dit stuk is alleen als substituut op microfiche bewaard gebleven.
Tekening 60
- 925.61** Dit stuk is alleen als substituut op microfiche bewaard gebleven.
Tekening 61
- 925.62** Dit stuk is alleen als substituut op microfiche bewaard gebleven.
Tekening 62
- 925.63** Dit stuk is alleen als substituut op microfiche bewaard gebleven.
Tekening 63
- 925.64** Dit stuk is alleen als substituut op microfiche bewaard gebleven.
Tekening 64
- 925.65** Dit stuk is alleen als substituut op microfiche bewaard gebleven.
Tekening 65
- 925.66** Dit stuk is alleen als substituut op microfiche bewaard gebleven.
Tekening 66
- 925.67** Dit stuk is alleen als substituut op microfiche bewaard gebleven.
Tekening 67
- 925.68** Dit stuk is alleen als substituut op microfiche bewaard gebleven.
Tekening 68
- 925.69** Dit stuk is alleen als substituut op microfiche bewaard gebleven.
Tekening 69
- 925.70** Dit stuk is alleen als substituut op microfiche bewaard gebleven.
Tekening 70
- 925.71** Dit stuk is alleen als substituut op microfiche bewaard gebleven.
Tekening 71
- 925.72** Dit stuk is alleen als substituut op microfiche bewaard gebleven.
Tekening 72
- 925.73** Dit stuk is alleen als substituut op microfiche bewaard gebleven.
Tekening 73
- 925.74** Dit stuk is alleen als substituut op microfiche bewaard gebleven.
Tekening 74
- 925.75** Dit stuk is alleen als substituut op microfiche bewaard gebleven.
Tekening 75
- 925.76** Dit stuk is alleen als substituut op microfiche bewaard gebleven.
Tekening 76
- 925.77** Dit stuk is alleen als substituut op microfiche bewaard gebleven.
Tekening 77
- 925.78** Dit stuk is alleen als substituut op microfiche bewaard gebleven.
Tekening 78
- 925.79** Dit stuk is alleen als substituut op microfiche bewaard gebleven.
Tekening 79

- 925.80** Tekening 80
Dit stuk is alleen als substituut op microfiche bewaard gebleven.
- 925.81** Tekening 81
Dit stuk is alleen als substituut op microfiche bewaard gebleven.
- 925.82** Tekening 82
Dit stuk is alleen als substituut op microfiche bewaard gebleven.
- 925.83** Tekening 83
Dit stuk is als origineel bewaard gebleven.
- 925.84** Tekening 84
Dit stuk is alleen als substituut op microfiche bewaard gebleven.
- 925.85** Tekening 85
Dit stuk is alleen als substituut op microfiche bewaard gebleven.
- 925.86** Tekening 86
Dit stuk is alleen als substituut op microfiche bewaard gebleven.
- 925.87** Tekening 87
Dit stuk is alleen als substituut op microfiche bewaard gebleven.
- 925.88** Tekening 88
Dit stuk is alleen als substituut op microfiche bewaard gebleven.
- 925.89** Tekening 89
Dit stuk is alleen als substituut op microfiche bewaard gebleven.
- 925.90** Tekening 90
Dit stuk is alleen als substituut op microfiche bewaard gebleven.
- 925.91** Tekening 91
Dit stuk is als origineel bewaard gebleven.
- 925.92** Tekening 92
Dit stuk is alleen als substituut op microfiche bewaard gebleven.
- 925.93** Tekening 93
Dit stuk is alleen als substituut op microfiche bewaard gebleven.
- 925.94** Tekening 94
Dit stuk is alleen als substituut op microfiche bewaard gebleven.
- 925.95** Tekening 95
Dit stuk is alleen als substituut op microfiche bewaard gebleven.
- 925.96** Tekening 96
Dit stuk is als origineel bewaard gebleven.
- 925.97** Tekening 97
Dit stuk is alleen als substituut op microfiche bewaard gebleven.
- 925.98** Tekening 98
Dit stuk is alleen als substituut op microfiche bewaard gebleven.
- 925.99** Tekening 99
Dit stuk is alleen als substituut op microfiche bewaard gebleven.
- 925.100** Tekening 100
Dit stuk is alleen als substituut op microfiche bewaard gebleven.
- 925.101** Tekening 101
Dit stuk is alleen als substituut op microfiche bewaard gebleven.
- 925.102** Tekening 102
Dit stuk is alleen als substituut op microfiche bewaard gebleven.
- 925.103** Tekening 103
Dit stuk is als origineel bewaard gebleven.
- 925.104** Tekening 104
Dit stuk is alleen als substituut op microfiche bewaard gebleven.
- 925.105** Tekening 105
Dit stuk is alleen als substituut op microfiche bewaard gebleven.
- 925.106** Tekening 106
Dit stuk is alleen als substituut op microfiche bewaard gebleven.
- 925.107** Tekening 107
Dit stuk is als origineel bewaard gebleven.
- 925.108** Tekening 108
Dit stuk is alleen als substituut op microfiche bewaard gebleven.
- 925.109** Tekening 109

- Dit stuk is als origineel bewaard gebleven.
- 925.110** Tekening 110
Dit stuk is alleen als substituut op microfiche bewaard gebleven.
- 925.111** Tekening 111
Dit stuk is alleen als substituut op microfiche bewaard gebleven.
- 925.112** Tekening 112
Dit stuk is alleen als substituut op microfiche bewaard gebleven.
- 925.113** Tekening 113
Dit stuk is alleen als substituut op microfiche bewaard gebleven.
- 925.114** Tekening 114
Dit stuk is alleen als substituut op microfiche bewaard gebleven.
- 925.115** Tekening 115
Dit stuk is alleen als substituut op microfiche bewaard gebleven.
- 925.116** Tekening 116
Dit stuk is alleen als substituut op microfiche bewaard gebleven.
- 925.117** Tekening 117
Dit stuk is alleen als substituut op microfiche bewaard gebleven.
- 925.118** Tekening 118
Dit stuk is alleen als substituut op microfiche bewaard gebleven.
- 925.119** Tekening 119
Dit stuk is alleen als substituut op microfiche bewaard gebleven.
- 925.120** Tekening 120
Dit stuk is alleen als substituut op microfiche bewaard gebleven.
- 925.121** Tekening 121
Dit stuk is alleen als substituut op microfiche bewaard gebleven.
- 925.122** Tekening 122
Dit stuk is alleen als substituut op microfiche bewaard gebleven.
- 925.123** Tekening 123
Dit stuk is alleen als substituut op microfiche bewaard gebleven.
- 925.124** Tekening 124
Dit stuk is alleen als substituut op microfiche bewaard gebleven.
- 925.125** Tekening 125
Dit stuk is alleen als substituut op microfiche bewaard gebleven.
- 925.126** Tekening 126
Dit stuk is alleen als substituut op microfiche bewaard gebleven.
- 925.127** Tekening 127
Dit stuk is alleen als substituut op microfiche bewaard gebleven.
- 925.128** Tekening 128
Dit stuk is alleen als substituut op microfiche bewaard gebleven.
- 925.129** Tekening 129
Dit stuk is alleen als substituut op microfiche bewaard gebleven.
- 925.130** Tekening 130
Dit stuk is alleen als substituut op microfiche bewaard gebleven.
- 925.131** Tekening 131
Dit stuk is alleen als substituut op microfiche bewaard gebleven.
- 925.132** Tekening 132
Dit stuk is alleen als substituut op microfiche bewaard gebleven.
- 925.133** Tekening 133
Dit stuk is alleen als substituut op microfiche bewaard gebleven.
- 925.134** Tekening 134
Dit stuk is alleen als substituut op microfiche bewaard gebleven.
- 925.135** Tekening 135
Dit stuk is alleen als substituut op microfiche bewaard gebleven.
- 925.136** Tekening 136
Dit stuk is alleen als substituut op microfiche bewaard gebleven.
- 925.137** Tekening 137
Dit stuk is alleen als substituut op microfiche bewaard gebleven.
- 925.138** Tekening 138
Dit stuk is alleen als substituut op microfiche bewaard gebleven.

- 925.139** Tekening 139
Dit stuk is alleen als substituuat op microfiche bewaard gebleven.
- 925.140** Tekening 140
Dit stuk is alleen als substituuat op microfiche bewaard gebleven.
- 925.141** Tekening 141
Dit stuk is alleen als substituuat op microfiche bewaard gebleven.
- 925.142** Tekening 142
Dit stuk is alleen als substituuat op microfiche bewaard gebleven.
- 925.143** Tekening 143
Dit stuk is alleen als substituuat op microfiche bewaard gebleven.
- 925.144** Tekening 144
Dit stuk is alleen als substituuat op microfiche bewaard gebleven.
- 925.145** Tekening 145
Dit stuk is alleen als substituuat op microfiche bewaard gebleven.
- 925.146** Tekening 146
Dit stuk is alleen als substituuat op microfiche bewaard gebleven.
- 925.147** Tekening 147
Dit stuk is alleen als substituuat op microfiche bewaard gebleven.
- 925.148** Tekening 148
Dit stuk is alleen als substituuat op microfiche bewaard gebleven.
- 925.149** Tekening 149
Dit stuk is alleen als substituuat op microfiche bewaard gebleven.
- 925.150** Tekening 150
Dit stuk is alleen als substituuat op microfiche bewaard gebleven.
- 925.151** Tekening 151
Dit stuk is alleen als substituuat op microfiche bewaard gebleven.
- 925.152** Tekening 152
Dit stuk is alleen als substituuat op microfiche bewaard gebleven.
- 925.153** Tekening 153
Dit stuk is alleen als substituuat op microfiche bewaard gebleven.
- 925.154** Tekening 154
Dit stuk is alleen als substituuat op microfiche bewaard gebleven.
- 925.155** Tekening 155
Dit stuk is alleen als substituuat op microfiche bewaard gebleven.
- 925.156** Tekening 156
Dit stuk is alleen als substituuat op microfiche bewaard gebleven.
- 925.157** Tekening 157
Dit stuk is alleen als substituuat op microfiche bewaard gebleven.
- 925.158** Tekening 158
Dit stuk is alleen als substituuat op microfiche bewaard gebleven.
- 925.159** Tekening 159
Dit stuk is alleen als substituuat op microfiche bewaard gebleven.
- 925.160** Tekening 160
Dit stuk is alleen als substituuat op microfiche bewaard gebleven.
- 925.161** Tekening 161
Dit stuk is alleen als substituuat op microfiche bewaard gebleven.
- 925.162** Tekening 162
Dit stuk is alleen als substituuat op microfiche bewaard gebleven.
- 925.163** Tekening 163
Dit stuk is alleen als substituuat op microfiche bewaard gebleven.
- 925.164** Tekening 164
Dit stuk is alleen als substituuat op microfiche bewaard gebleven.
- 925.165** Tekening 165
Dit stuk is alleen als substituuat op microfiche bewaard gebleven.
- 925.166** Tekening 166
Dit stuk is alleen als substituuat op microfiche bewaard gebleven.
- 925.167** Tekening 167
Dit stuk is alleen als substituuat op microfiche bewaard gebleven.
- 925.168** Tekening 168

- 925.169** Dit stuk is alleen als substituut op microfiche bewaard gebleven.
Tekening 169
- 925.170** Dit stuk is alleen als substituut op microfiche bewaard gebleven.
Tekening 170
- 925.171** Dit stuk is alleen als substituut op microfiche bewaard gebleven.
Tekening 171
- 925.172** Dit stuk is als origineel bewaard gebleven.
Tekening 172
- 925.173** Dit stuk is als origineel bewaard gebleven.
Tekening 173
- 925.174** Dit stuk is als origineel bewaard gebleven.
Tekening 174
- 925.175** Dit stuk is alleen als substituut op microfiche bewaard gebleven.
Tekening 175
- 925.176** Dit stuk is alleen als substituut op microfiche bewaard gebleven.
Tekening 176
- 925.177** Dit stuk is alleen als substituut op microfiche bewaard gebleven.
Tekening 177
- 925.178** Dit stuk is als origineel bewaard gebleven.
Tekening 178
- 925.179** Dit stuk is alleen als substituut op microfiche bewaard gebleven.
Tekening 179
- 925.180** Dit stuk is alleen als substituut op microfiche bewaard gebleven.
Tekening 180
- 925.181** Dit stuk is als origineel bewaard gebleven.
Tekening 181
- 925.182** Dit stuk is als origineel bewaard gebleven.
Tekening 182
- 925.183** Dit stuk is als origineel bewaard gebleven.
Tekening 183
- 925.184** Dit stuk is als origineel bewaard gebleven.
Tekening 184
- 925.185** Dit stuk is als origineel bewaard gebleven.
Tekening 185
- 925.186** Dit stuk is als origineel bewaard gebleven.
Tekening 186
- 925.187** Dit stuk is als origineel bewaard gebleven.
Tekening 187
- 925.188** Dit stuk is als origineel bewaard gebleven.
Tekening 188
- 925.189** Dit stuk is als origineel bewaard gebleven.
Tekening 189
- 925.190** Dit stuk is als origineel bewaard gebleven.
Tekening 190
- 925.191** Dit stuk is als origineel bewaard gebleven.
Tekening 191
- 925.192** Dit stuk is als origineel bewaard gebleven.
Tekening 192
- 925.193** Dit stuk is als origineel bewaard gebleven.
Tekening 193
- 925.194** Dit stuk is als origineel bewaard gebleven.
Tekening 194
- 925.195** Dit stuk is als origineel bewaard gebleven.
Tekening 195
- 925.196** Dit stuk is als origineel bewaard gebleven.
Tekening 196
- 925.197** Dit stuk is als origineel bewaard gebleven.
Tekening 197

- 925.198** Tekening 198
Dit stuk is als origineel bewaard gebleven.
- 925.199** Tekening 199
Dit stuk is als origineel bewaard gebleven.
- 925.200** Tekening 200
Dit stuk is als origineel bewaard gebleven.
- 925.201** Tekening 201
Dit stuk is als origineel bewaard gebleven.
- 925.202** Tekening 202
Dit stuk is als origineel bewaard gebleven.
- 925.203** Tekening 203
Calque van inv.nr. 925.7.
Dit stuk is als origineel bewaard gebleven. Niet op microfiche.

MEERSSEN

- 926.1** Stationsstraat 12: Post- en telegraafgebouw - Revisietekening
1935
Schaal 1:100-1:1250
Dit stuk is alleen als substituut op microfiche bewaard gebleven. 1 blad

MEPPEL

- 927.1** Woonhuis -Opmetingstekening
[ca. 1850]
Schaal 1:10-1:50
Overgebleven originelen, ondernummering: 1
Dit stuk is als origineel bewaard gebleven. 1 blad

928.1-928.13

- Catharinastraat 13: Kantongerecht en gebouw voor de registratie - Ontwerp-,
bestek- en werktekeningen voor de bouw, W.C. Metzelaar
1910-1911 13 bladen
Schaal 1:1-1:100
In de plattegronden staan ook de leidingen aangegeven. Bestektekeningen horen bij bestek nr. 303
4-2-1910.
Zie ook fotoverzameling inv.nr. 1682 en bestekkenverzameling inv.nr. 1792.
Overgebleven originelen, ondernummering: 1/2/3/6/7/8/9/11/12/13

- 928.1** Tekening 1
Dit stuk is als origineel bewaard gebleven.
- 928.2** Tekening 2
Dit stuk is als origineel bewaard gebleven.
- 928.3** Tekening 3
Dit stuk is als origineel bewaard gebleven.
- 928.4** Tekening 4
Dit stuk is alleen als substituut op microfiche bewaard gebleven.
- 928.5** Tekening 5
Dit stuk is alleen als substituut op microfiche bewaard gebleven.
- 928.6** Tekening 6
Dit stuk is als origineel bewaard gebleven.
- 928.7** Tekening 7
Dit stuk is als origineel bewaard gebleven.
- 928.8** Tekening 8
Dit stuk is als origineel bewaard gebleven.
- 928.9** Tekening 9
Dit stuk is als origineel bewaard gebleven.
- 928.10** Tekening 10
Dit stuk is alleen als substituut op microfiche bewaard gebleven.

- 928.11** Tekening 11
Dit stuk is als origineel bewaard gebleven.
- 928.12** Tekening 12
Dit stuk is als origineel bewaard gebleven.
- 928.13** Tekening 13
Dit stuk is als origineel bewaard gebleven.

- 929.1** Zuideinde 51-53: Rijkslandbouwwinterschool - Ontwerptekening voor de inrichting 1909 1 blad
Schaal 1:50-1:100
Uit het archief van de gemeentewerken.
Overgebleven originelen, ondernummering: 1
Dit stuk is als origineel bewaard gebleven.

- 930.1-930.45** Zuideinde 76: Rijks-h.b.s. - Ontwerp-, werk- en detailtekeningen voor de uitbreiding 45 bladen
1913-1914
Schaal 1:1-1:100
Met tekeningenlijst.
Zie ook fotoverzameling inv.nr. 1683.
Ontwerptekening uit het archief van de gemeentewerken.
Overgebleven originelen, ondernummering: 6/8/9/11/12/13/45

- 930.1** Tekening 1
Dit stuk is alleen als substituut op microfiche bewaard gebleven.
- 930.2** Tekening 2
Dit stuk is alleen als substituut op microfiche bewaard gebleven.
- 930.3** Tekening 3
Dit stuk is alleen als substituut op microfiche bewaard gebleven.
- 930.4** Tekening 4
Dit stuk is alleen als substituut op microfiche bewaard gebleven.
- 930.5** Tekening 5
Dit stuk is alleen als substituut op microfiche bewaard gebleven.
- 930.6** Tekening 6
Dit stuk is als origineel bewaard gebleven.
- 930.7** Tekening 7
Dit stuk is alleen als substituut op microfiche bewaard gebleven.
- 930.8** Tekening 8
Dit stuk is als origineel bewaard gebleven.
- 930.9** Tekening 9
Dit stuk is als origineel bewaard gebleven.
- 930.10** Tekening 10
Dit stuk is alleen als substituut op microfiche bewaard gebleven.
- 930.11** Tekening 11
Dit stuk is als origineel bewaard gebleven.
- 930.12** Tekening 12
Dit stuk is als origineel bewaard gebleven.
- 930.13** Tekening 13
Dit stuk is als origineel bewaard gebleven.
- 930.14** Tekening 14
Dit stuk is alleen als substituut op microfiche bewaard gebleven.
- 930.15** Tekening 15
Dit stuk is alleen als substituut op microfiche bewaard gebleven.
- 930.16** Tekening 16
Dit stuk is alleen als substituut op microfiche bewaard gebleven.
- 930.17** Tekening 17
Dit stuk is alleen als substituut op microfiche bewaard gebleven.
- 930.18** Tekening 18
Dit stuk is alleen als substituut op microfiche bewaard gebleven.

- 930.19** Tekening 19
Dit stuk is alleen als substituut op microfiche bewaard gebleven.
- 930.20** Tekening 20
Dit stuk is alleen als substituut op microfiche bewaard gebleven.
- 930.21** Tekening 21
Dit stuk is alleen als substituut op microfiche bewaard gebleven.
- 930.22** Tekening 22
Dit stuk is alleen als substituut op microfiche bewaard gebleven.
- 930.23** Tekening 23
Dit stuk is alleen als substituut op microfiche bewaard gebleven.
- 930.24** Tekening 24
Dit stuk is alleen als substituut op microfiche bewaard gebleven.
- 930.25** Tekening 25
Dit stuk is alleen als substituut op microfiche bewaard gebleven.
- 930.26** Tekening 26
Dit stuk is alleen als substituut op microfiche bewaard gebleven.
- 930.27** Tekening 27
Dit stuk is alleen als substituut op microfiche bewaard gebleven.
- 930.28** Tekening 28
Dit stuk is alleen als substituut op microfiche bewaard gebleven.
- 930.29** Tekening 29
Dit stuk is alleen als substituut op microfiche bewaard gebleven.
- 930.30** Tekening 30
Dit stuk is alleen als substituut op microfiche bewaard gebleven.
- 930.31** Tekening 31
Dit stuk is alleen als substituut op microfiche bewaard gebleven.
- 930.32** Tekening 32
Dit stuk is alleen als substituut op microfiche bewaard gebleven.
- 930.33** Tekening 33
Dit stuk is alleen als substituut op microfiche bewaard gebleven.
- 930.34** Tekening 34
Dit stuk is alleen als substituut op microfiche bewaard gebleven.
- 930.35** Tekening 35
Dit stuk is alleen als substituut op microfiche bewaard gebleven.
- 930.36** Tekening 36
Dit stuk is alleen als substituut op microfiche bewaard gebleven.
- 930.37** Tekening 37
Dit stuk is alleen als substituut op microfiche bewaard gebleven.
- 930.38** Tekening 38
Dit stuk is alleen als substituut op microfiche bewaard gebleven.
- 930.39** Tekening 39
Dit stuk is alleen als substituut op microfiche bewaard gebleven.
- 930.40** Tekening 40
Dit stuk is alleen als substituut op microfiche bewaard gebleven.
- 930.41** Tekening 41
Dit stuk is alleen als substituut op microfiche bewaard gebleven.
- 930.42** Tekening 42
Dit stuk is alleen als substituut op microfiche bewaard gebleven.
- 930.43** Tekening 43
Dit stuk is alleen als substituut op microfiche bewaard gebleven.
- 930.44** Tekening 44
Dit stuk is alleen als substituut op microfiche bewaard gebleven.
- 930.45** Tekening 45
Dit stuk is als origineel bewaard gebleven.

MIDDELBURG**931.1-931.603**

Abdij (algemeen, alle gebouwen) - Opmetingstekeningen en tekeningen voor

herstel-werkzaamheden, [Van Lokhorst, De Lussanet de la Sablonière, Berghoef e.a.]

[ca. 1885-ca. 1955]

603 bladen

Diverse schalen

Met tekeningenlijst, ontwerp schetsen, brieven van Berghoef aan De Lussanet de la Sablonière en kopieën van opmetingstekeningen uit ca. 1827.

Zie ook fotoverzameling inv.nr. 1684 en bestekkenverzameling inv.nr. 1794.

Overgebleven originelen, ondernummering:

4/5/6/7/8/9/10/11/12/13/14/15/16/17/32/35/36/38/39/42/43/44/46/50/52/54/56/57/58/59/60/64/65/66/69/79/84/85/86/87/88/93/94/95/96/98/101/104/105/107/108/109/110/111/112/113/117/118/119/120/123/124/125/126/128/129/130/132/133/134/135/136/137/138/139/140/141/142/143/144/145/146/147/148/169/172/174/175/176/177/178/200/201/211/223/273/286/288/307/313/314/315/317/318/319/320/321/322/323/324/325/326/328/329/330/331/332/333/334/339/340/341/344/345/346/347/348/349/350/351/352/353/354/355/356/357/358/359/360/361/362/363/364/365/366/367/368/369/370/371/372/373/374/375/376/378/379/380/381/382/383/384/385/386/389/390/391/392/393/394/395/396/397/398/399/400/401/402/403/404/405/406/407/408/409/410/411/412/414/416/417/418/422/423/424/425/426/427/428/429/430/431/432/433/434/435/436/437/439/440/441/442/443/444/445/447/452/453/454/455/456/457/464/465/466/467/468/469/470/471/472/473/474/475/476/477/478/479/480/481/498/499/500/501/502/503/504/505/506/508/509/510/511/517/518/519/520/521/522/544/545/552/560/581/582/583/584/597/598/599/600/601/602/603

- 931.1** Tekening 1
Dit stuk is alleen als substituut op microfiche bewaard gebleven.
- 931.2** Tekening 2
Dit stuk is alleen als substituut op microfiche bewaard gebleven.
- 931.3** Tekening 3
Dit stuk is alleen als substituut op microfiche bewaard gebleven.
- 931.4** Tekening 4
Dit stuk is als origineel bewaard gebleven.
- 931.5** Tekening 5
Dit stuk is als origineel bewaard gebleven.
- 931.6** Tekening 6
Dit stuk is als origineel bewaard gebleven.
- 931.7** Tekening 7
Dit stuk is als origineel bewaard gebleven.
- 931.8** Tekening 8
Dit stuk is als origineel bewaard gebleven.
- 931.9** Tekening 9
Dit stuk is als origineel bewaard gebleven.
- 931.10** Tekening 10
Dit stuk is als origineel bewaard gebleven.
- 931.11** Tekening 11
Dit stuk is als origineel bewaard gebleven.
- 931.12** Tekening 12
Dit stuk is als origineel bewaard gebleven.
- 931.13** Tekening 13
Dit stuk is als origineel bewaard gebleven.
- 931.14** Tekening 14
Dit stuk is als origineel bewaard gebleven.
- 931.15** Tekening 15
Dit stuk is als origineel bewaard gebleven.
- 931.16** Tekening 16
Dit stuk is als origineel bewaard gebleven.
- 931.17** Tekening 17
Dit stuk is als origineel bewaard gebleven.
- 931.18** Tekening 18
Dit stuk is alleen als substituut op microfiche bewaard gebleven.
- 931.19** Tekening 19
Dit stuk is alleen als substituut op microfiche bewaard gebleven.
- 931.20** Tekening 20
Dit stuk is alleen als substituut op microfiche bewaard gebleven.

- 931.21** Tekening 21
Dit stuk is alleen als substituuat op microfiche bewaard gebleven.
- 931.22** Tekening 22
Dit stuk is alleen als substituuat op microfiche bewaard gebleven.
- 931.23** Tekening 23
Dit stuk is alleen als substituuat op microfiche bewaard gebleven.
- 931.24** Tekening 24
Dit stuk is alleen als substituuat op microfiche bewaard gebleven.
- 931.25** Tekening 25
Dit stuk is alleen als substituuat op microfiche bewaard gebleven.
- 931.26** Tekening 26
Dit stuk is alleen als substituuat op microfiche bewaard gebleven.
- 931.27** Tekening 27
Dit stuk is alleen als substituuat op microfiche bewaard gebleven.
- 931.28** Tekening 28
Dit stuk is alleen als substituuat op microfiche bewaard gebleven.
- 931.29** Tekening 29
Dit stuk is alleen als substituuat op microfiche bewaard gebleven.
- 931.30** Tekening 30
Dit stuk is alleen als substituuat op microfiche bewaard gebleven.
- 931.31** Tekening 31
Dit stuk is alleen als substituuat op microfiche bewaard gebleven.
- 931.32** Tekening 32
Dit stuk is als origineel bewaard gebleven.
- 931.33** Tekening 33
Dit stuk is alleen als substituuat op microfiche bewaard gebleven.
- 931.34** Tekening 34
Dit stuk is alleen als substituuat op microfiche bewaard gebleven.
- 931.35** Tekening 35
Dit stuk is als origineel bewaard gebleven.
- 931.36** Tekening 36
Dit stuk is als origineel bewaard gebleven.
- 931.37** Tekening 37
Dit stuk is alleen als substituuat op microfiche bewaard gebleven.
- 931.38** Tekening 38
Dit stuk is als origineel bewaard gebleven.
- 931.39** Tekening 39
Dit stuk is als origineel bewaard gebleven.
- 931.40** Tekening 40
Dit stuk is alleen als substituuat op microfiche bewaard gebleven.
- 931.41** Tekening 41
Dit stuk is alleen als substituuat op microfiche bewaard gebleven.
- 931.42** Tekening 42
Dit stuk is als origineel bewaard gebleven.
- 931.43** Tekening 43
Dit stuk is als origineel bewaard gebleven.
- 931.44** Tekening 44
Dit stuk is als origineel bewaard gebleven.
- 931.45** Tekening 45
Dit stuk is alleen als substituuat op microfiche bewaard gebleven.
- 931.46** Tekening 46
Dit stuk is als origineel bewaard gebleven.
- 931.47** Tekening 47
Dit stuk is alleen als substituuat op microfiche bewaard gebleven.
- 931.48** Tekening 48
Dit stuk is alleen als substituuat op microfiche bewaard gebleven.
- 931.49** Tekening 49
Dit stuk is alleen als substituuat op microfiche bewaard gebleven.
- 931.50** Tekening 50

- Dit stuk is als origineel bewaard gebleven.
- 931.51** Tekening 51
Dit stuk is alleen als substituuat op microfiche bewaard gebleven.
- 931.52** Tekening 52
Dit stuk is als origineel bewaard gebleven.
- 931.53** Tekening 53
Dit stuk is alleen als substituuat op microfiche bewaard gebleven.
- 931.54** Tekening 54
Dit stuk is als origineel bewaard gebleven.
- 931.55** Tekening 55
Dit stuk is alleen als substituuat op microfiche bewaard gebleven.
- 931.56** Tekening 56
Dit stuk is als origineel bewaard gebleven.
- 931.57** Tekening 57
Dit stuk is als origineel bewaard gebleven.
- 931.58** Tekening 58
Dit stuk is als origineel bewaard gebleven.
- 931.59** Tekening 59
Dit stuk is als origineel bewaard gebleven.
- 931.60** Tekening 60
Dit stuk is als origineel bewaard gebleven.
- 931.61** Tekening 61
Dit stuk is alleen als substituuat op microfiche bewaard gebleven.
- 931.62** Tekening 62
Dit stuk is alleen als substituuat op microfiche bewaard gebleven.
- 931.63** Tekening 63
Dit stuk is alleen als substituuat op microfiche bewaard gebleven.
- 931.64** Tekening 64
Dit stuk is als origineel bewaard gebleven.
- 931.65** Tekening 65
Dit stuk is als origineel bewaard gebleven.
- 931.66** Tekening 66
Dit stuk is als origineel bewaard gebleven.
- 931.67** Tekening 67
Dit stuk is alleen als substituuat op microfiche bewaard gebleven.
- 931.68** Tekening 68
Dit stuk is alleen als substituuat op microfiche bewaard gebleven.
- 931.69** Tekening 69
Dit stuk is als origineel bewaard gebleven.
- 931.70** Tekening 70
Dit stuk is alleen als substituuat op microfiche bewaard gebleven.
- 931.71** Tekening 71
Dit stuk is alleen als substituuat op microfiche bewaard gebleven.
- 931.72** Tekening 72
Dit stuk is alleen als substituuat op microfiche bewaard gebleven.
- 931.73** Tekening 73
Dit stuk is alleen als substituuat op microfiche bewaard gebleven.
- 931.74** Tekening 74
Dit stuk is alleen als substituuat op microfiche bewaard gebleven.
- 931.75** Tekening 75
Dit stuk is alleen als substituuat op microfiche bewaard gebleven.
- 931.76** Tekening 76
Dit stuk is alleen als substituuat op microfiche bewaard gebleven.
- 931.77** Tekening 77
Dit stuk is alleen als substituuat op microfiche bewaard gebleven.
- 931.78** Tekening 78
Dit stuk is alleen als substituuat op microfiche bewaard gebleven.
- 931.79** Tekening 79
Dit stuk is als origineel bewaard gebleven.

- 931.80** Tekening 80
Dit stuk is alleen als substituut op microfiche bewaard gebleven.
- 931.81** Tekening 81
Dit stuk is alleen als substituut op microfiche bewaard gebleven.
- 931.82** Tekening 82
Dit stuk is alleen als substituut op microfiche bewaard gebleven.
- 931.83** Tekening 83
Dit stuk is alleen als substituut op microfiche bewaard gebleven.
- 931.84** Tekening 84
Dit stuk is als origineel bewaard gebleven.
- 931.85** Tekening 85
Dit stuk is als origineel bewaard gebleven.
- 931.86** Tekening 86
Dit stuk is als origineel bewaard gebleven.
- 931.87** Tekening 87
Dit stuk is als origineel bewaard gebleven.
- 931.88** Tekening 88
Dit stuk is als origineel bewaard gebleven.
- 931.89** Tekening 89
Dit stuk is alleen als substituut op microfiche bewaard gebleven.
- 931.90** Tekening 90
Dit stuk is alleen als substituut op microfiche bewaard gebleven.
- 931.91** Tekening 91
Dit stuk is alleen als substituut op microfiche bewaard gebleven.
- 931.92** Tekening 92
Dit stuk is alleen als substituut op microfiche bewaard gebleven.
- 931.93** Tekening 93
Dit stuk is als origineel bewaard gebleven.
- 931.94** Tekening 94
Dit stuk is als origineel bewaard gebleven.
- 931.95** Tekening 95
Dit stuk is als origineel bewaard gebleven.
- 931.96** Tekening 96
Dit stuk is als origineel bewaard gebleven.
- 931.97** Tekening 97
Dit stuk is alleen als substituut op microfiche bewaard gebleven.
- 931.98** Tekening 98
Dit stuk is als origineel bewaard gebleven.
- 931.99** Tekening 99
Dit stuk is alleen als substituut op microfiche bewaard gebleven.
- 931.100** Tekening 100
Dit stuk is alleen als substituut op microfiche bewaard gebleven.
- 931.101** Tekening 101
Dit stuk is als origineel bewaard gebleven.
- 931.102** Tekening 102
Dit stuk is alleen als substituut op microfiche bewaard gebleven.
- 931.103** Tekening 103
Dit stuk is alleen als substituut op microfiche bewaard gebleven.
- 931.104** Tekening 104
Dit stuk is als origineel bewaard gebleven.
- 931.105** Tekening 105
Dit stuk is als origineel bewaard gebleven.
- 931.106** Tekening 106
Dit stuk is alleen als substituut op microfiche bewaard gebleven.
- 931.107** Tekening 107
Dit stuk is als origineel bewaard gebleven.
- 931.108** Tekening 108
Dit stuk is als origineel bewaard gebleven.
- 931.109** Tekening 109

- 931.110 Dit stuk is als origineel bewaard gebleven.
Tekening 110
- 931.111 Dit stuk is als origineel bewaard gebleven.
Tekening 111
- 931.112 Dit stuk is als origineel bewaard gebleven.
Tekening 112
- 931.113 Dit stuk is als origineel bewaard gebleven.
Tekening 113
- 931.114 Dit stuk is als origineel bewaard gebleven.
Tekening 114
- 931.115 Dit stuk is alleen als substituut op microfiche bewaard gebleven.
Tekening 115
- 931.116 Dit stuk is alleen als substituut op microfiche bewaard gebleven.
Tekening 116
- 931.117 Dit stuk is alleen als substituut op microfiche bewaard gebleven.
Tekening 117
- 931.118 Dit stuk is als origineel bewaard gebleven.
Tekening 118
- 931.119 Dit stuk is als origineel bewaard gebleven.
Tekening 119
- 931.120 Dit stuk is als origineel bewaard gebleven.
Tekening 120
- 931.121 Dit stuk is alleen als substituut op microfiche bewaard gebleven.
Tekening 121
- 931.122 Dit stuk is alleen als substituut op microfiche bewaard gebleven.
Tekening 122
- 931.123 Dit stuk is alleen als substituut op microfiche bewaard gebleven.
Tekening 123
- 931.124 Dit stuk is als origineel bewaard gebleven.
Tekening 124
- 931.125 Dit stuk is als origineel bewaard gebleven.
Tekening 125
- 931.126 Dit stuk is als origineel bewaard gebleven.
Tekening 126
- 931.127 Dit stuk is als origineel bewaard gebleven.
Tekening 127
- 931.128 Dit stuk is alleen als substituut op microfiche bewaard gebleven.
Tekening 128
- 931.129 Dit stuk is als origineel bewaard gebleven.
Tekening 129
- 931.130 Dit stuk is als origineel bewaard gebleven.
Tekening 130
- 931.131 Dit stuk is alleen als substituut op microfiche bewaard gebleven.
Tekening 131
- 931.132 Dit stuk is als origineel bewaard gebleven.
Tekening 132
- 931.133 Dit stuk is als origineel bewaard gebleven.
Tekening 133
- 931.134 Dit stuk is als origineel bewaard gebleven.
Tekening 134
- 931.135 Dit stuk is als origineel bewaard gebleven.
Tekening 135
- 931.136 Dit stuk is als origineel bewaard gebleven.
Tekening 136
- 931.137 Dit stuk is als origineel bewaard gebleven.
Tekening 137
- 931.138 Dit stuk is als origineel bewaard gebleven.
Tekening 138

931.139	Tekening 139 Dit stuk is als origineel bewaard gebleven.
931.140	Tekening 140 Dit stuk is als origineel bewaard gebleven.
931.141	Tekening 141 Dit stuk is als origineel bewaard gebleven.
931.142	Tekening 142 Dit stuk is als origineel bewaard gebleven.
931.143	Tekening 143 Dit stuk is als origineel bewaard gebleven.
931.144	Tekening 144 Dit stuk is als origineel bewaard gebleven.
931.145	Tekening 145 Dit stuk is als origineel bewaard gebleven.
931.146	Tekening 146 Dit stuk is als origineel bewaard gebleven.
931.147	Tekening 147 Dit stuk is als origineel bewaard gebleven.
931.148	Tekening 148 Dit stuk is als origineel bewaard gebleven.
931.149	Tekening 149 Dit stuk is alleen als substituut op microfiche bewaard gebleven.
931.150	Tekening 150 Dit stuk is alleen als substituut op microfiche bewaard gebleven.
931.151	Tekening 151 Dit stuk is alleen als substituut op microfiche bewaard gebleven.
931.152	Tekening 152 Dit stuk is alleen als substituut op microfiche bewaard gebleven.
931.153	Tekening 153 Dit stuk is alleen als substituut op microfiche bewaard gebleven.
931.154	Tekening 154 Dit stuk is alleen als substituut op microfiche bewaard gebleven.
931.155	Tekening 155 Dit stuk is alleen als substituut op microfiche bewaard gebleven.
931.156	Tekening 156 Dit stuk is alleen als substituut op microfiche bewaard gebleven.
931.157	Tekening 157 Dit stuk is alleen als substituut op microfiche bewaard gebleven.
931.158	Tekening 158 Dit stuk is alleen als substituut op microfiche bewaard gebleven.
931.159	Tekening 159 Dit stuk is alleen als substituut op microfiche bewaard gebleven.
931.160	Tekening 160 Dit stuk is alleen als substituut op microfiche bewaard gebleven.
931.161	Tekening 161 Dit stuk is alleen als substituut op microfiche bewaard gebleven.
931.162	Tekening 162 Dit stuk is alleen als substituut op microfiche bewaard gebleven.
931.163	Tekening 163 Dit stuk is alleen als substituut op microfiche bewaard gebleven.
931.164	Tekening 164 Dit stuk is alleen als substituut op microfiche bewaard gebleven.
931.165	Tekening 165 Dit stuk is alleen als substituut op microfiche bewaard gebleven.
931.166	Tekening 166 Dit stuk is alleen als substituut op microfiche bewaard gebleven.
931.167	Tekening 167 Dit stuk is alleen als substituut op microfiche bewaard gebleven.
931.168	Tekening 168

- 931.169 Dit stuk is alleen als substituut op microfiche bewaard gebleven.
Tekening 169
Dit stuk is als origineel bewaard gebleven.
- 931.170 **Tekening 170**
Dit stuk is alleen als substituut op microfiche bewaard gebleven.
- 931.171 **Tekening 171**
Dit stuk is alleen als substituut op microfiche bewaard gebleven.
- 931.172 **Tekening 172**
Dit stuk is als origineel bewaard gebleven.
- 931.173 **Tekening 173**
Dit stuk is alleen als substituut op microfiche bewaard gebleven.
- 931.174 **Tekening 174**
Dit stuk is als origineel bewaard gebleven.
- 931.175 **Tekening 175**
Dit stuk is als origineel bewaard gebleven.
- 931.176 **Tekening 176**
Dit stuk is als origineel bewaard gebleven.
- 931.177 **Tekening 177**
Dit stuk is als origineel bewaard gebleven.
- 931.178 **Tekening 178**
Dit stuk is als origineel bewaard gebleven.
- 931.179 **Tekening 179**
Dit stuk is alleen als substituut op microfiche bewaard gebleven.
- 931.180 **Tekening 180**
Dit stuk is alleen als substituut op microfiche bewaard gebleven.
- 931.181 **Tekening 181**
Dit stuk is alleen als substituut op microfiche bewaard gebleven.
- 931.182 **Tekening 182**
Dit stuk is alleen als substituut op microfiche bewaard gebleven.
- 931.183 **Tekening 183**
Dit stuk is alleen als substituut op microfiche bewaard gebleven.
- 931.184 **Tekening 184**
Dit stuk is alleen als substituut op microfiche bewaard gebleven.
- 931.185 **Tekening 185**
Dit stuk is alleen als substituut op microfiche bewaard gebleven.
- 931.186 **Tekening 186**
Dit stuk is alleen als substituut op microfiche bewaard gebleven.
- 931.187 **Tekening 187**
Dit stuk is alleen als substituut op microfiche bewaard gebleven.
- 931.188 **Tekening 188**
Dit stuk is alleen als substituut op microfiche bewaard gebleven.
- 931.189 **Tekening 189**
Dit stuk is alleen als substituut op microfiche bewaard gebleven.
- 931.190 **Tekening 190**
Dit stuk is alleen als substituut op microfiche bewaard gebleven.
- 931.191 **Tekening 191**
Dit stuk is alleen als substituut op microfiche bewaard gebleven.
- 931.192 **Tekening 192**
Dit stuk is alleen als substituut op microfiche bewaard gebleven.
- 931.193 **Tekening 193**
Dit stuk is alleen als substituut op microfiche bewaard gebleven.
- 931.194 **Tekening 194**
Dit stuk is alleen als substituut op microfiche bewaard gebleven.
- 931.195 **Tekening 195**
Dit stuk is alleen als substituut op microfiche bewaard gebleven.
- 931.196 **Tekening 196**
Dit stuk is alleen als substituut op microfiche bewaard gebleven.
- 931.197 **Tekening 197**
Dit stuk is alleen als substituut op microfiche bewaard gebleven.

- 931.198** Tekening 198
Dit stuk is alleen als substituut op microfiche bewaard gebleven.
- 931.199** Tekening 199
Dit stuk is alleen als substituut op microfiche bewaard gebleven.
- 931.200** Tekening 200
Dit stuk is als origineel bewaard gebleven.
- 931.201** Tekening 201
Dit stuk is als origineel bewaard gebleven.
- 931.202** Tekening 202
Dit stuk is alleen als substituut op microfiche bewaard gebleven.
- 931.203** Tekening 203
Dit stuk is alleen als substituut op microfiche bewaard gebleven.
- 931.204** Tekening 204
Dit stuk is alleen als substituut op microfiche bewaard gebleven.
- 931.205** Tekening 205
Dit stuk is alleen als substituut op microfiche bewaard gebleven.
- 931.206** Tekening 206
Dit stuk is alleen als substituut op microfiche bewaard gebleven.
- 931.207** Tekening 207
Dit stuk is alleen als substituut op microfiche bewaard gebleven.
- 931.208** Tekening 208
Dit stuk is alleen als substituut op microfiche bewaard gebleven.
- 931.209** Tekening 209
Dit stuk is alleen als substituut op microfiche bewaard gebleven.
- 931.210** Tekening 210
Dit stuk is alleen als substituut op microfiche bewaard gebleven.
- 931.211** Tekening 211
Dit stuk is als origineel bewaard gebleven.
- 931.212** Tekening 212
Dit stuk is alleen als substituut op microfiche bewaard gebleven.
- 931.213** Tekening 213
Dit stuk is alleen als substituut op microfiche bewaard gebleven.
- 931.214** Tekening 214
Dit stuk is alleen als substituut op microfiche bewaard gebleven.
- 931.215** Tekening 215
Dit stuk is alleen als substituut op microfiche bewaard gebleven.
- 931.216** Tekening 216
Dit stuk is alleen als substituut op microfiche bewaard gebleven.
- 931.217** Tekening 217
Dit stuk is alleen als substituut op microfiche bewaard gebleven.
- 931.218** Tekening 218
Dit stuk is alleen als substituut op microfiche bewaard gebleven.
- 931.219** Tekening 219
Dit stuk is alleen als substituut op microfiche bewaard gebleven.
- 931.220** Tekening 220
Dit stuk is alleen als substituut op microfiche bewaard gebleven.
- 931.221** Tekening 221
Dit stuk is alleen als substituut op microfiche bewaard gebleven.
- 931.222** Tekening 222
Dit stuk is alleen als substituut op microfiche bewaard gebleven.
- 931.223** Tekening 223
Dit stuk is als origineel bewaard gebleven.
- 931.224** Tekening 224
Dit stuk is alleen als substituut op microfiche bewaard gebleven.
- 931.225** Tekening 225
Dit stuk is alleen als substituut op microfiche bewaard gebleven.
- 931.226** Tekening 226
Dit stuk is alleen als substituut op microfiche bewaard gebleven.
- 931.227** Tekening 227

- 931.228 Dit stuk is alleen als substituut op microfiche bewaard gebleven.
Tekening 228
- 931.229 Dit stuk is alleen als substituut op microfiche bewaard gebleven.
Tekening 229
- 931.230 Dit stuk is alleen als substituut op microfiche bewaard gebleven.
Tekening 230
- 931.231 Dit stuk is alleen als substituut op microfiche bewaard gebleven.
Tekening 231
- 931.232 Dit stuk is alleen als substituut op microfiche bewaard gebleven.
Tekening 232
- 931.233 Dit stuk is alleen als substituut op microfiche bewaard gebleven.
Tekening 233
- 931.234 Dit stuk is alleen als substituut op microfiche bewaard gebleven.
Tekening 234
- 931.235 Dit stuk is alleen als substituut op microfiche bewaard gebleven.
Tekening 235
- 931.236 Dit stuk is alleen als substituut op microfiche bewaard gebleven.
Tekening 236
- 931.237 Dit stuk is alleen als substituut op microfiche bewaard gebleven.
Tekening 237
- 931.238 Dit stuk is alleen als substituut op microfiche bewaard gebleven.
Tekening 238
- 931.239 Dit stuk is alleen als substituut op microfiche bewaard gebleven.
Tekening 239
- 931.240 Dit stuk is alleen als substituut op microfiche bewaard gebleven.
Tekening 240
- 931.241 Dit stuk is alleen als substituut op microfiche bewaard gebleven.
Tekening 241
- 931.242 Dit stuk is alleen als substituut op microfiche bewaard gebleven.
Tekening 242
- 931.243 Dit stuk is alleen als substituut op microfiche bewaard gebleven.
Tekening 243
- 931.244 Dit stuk is alleen als substituut op microfiche bewaard gebleven.
Tekening 244
- 931.245 Dit stuk is alleen als substituut op microfiche bewaard gebleven.
Tekening 245
- 931.246 Dit stuk is alleen als substituut op microfiche bewaard gebleven.
Tekening 246
- 931.247 Dit stuk is alleen als substituut op microfiche bewaard gebleven.
Tekening 247
- 931.248 Dit stuk is alleen als substituut op microfiche bewaard gebleven.
Tekening 248
- 931.249 Dit stuk is alleen als substituut op microfiche bewaard gebleven.
Tekening 249
- 931.250 Dit stuk is alleen als substituut op microfiche bewaard gebleven.
Tekening 250
- 931.251 Dit stuk is alleen als substituut op microfiche bewaard gebleven.
Tekening 251
- 931.252 Dit stuk is alleen als substituut op microfiche bewaard gebleven.
Tekening 252
- 931.253 Dit stuk is alleen als substituut op microfiche bewaard gebleven.
Tekening 253
- 931.254 Dit stuk is alleen als substituut op microfiche bewaard gebleven.
Tekening 254
- 931.255 Dit stuk is alleen als substituut op microfiche bewaard gebleven.
Tekening 255
- 931.256 Dit stuk is alleen als substituut op microfiche bewaard gebleven.
Tekening 256

- 931.257** Tekening 257
Dit stuk is alleen als substituut op microfiche bewaard gebleven.
- 931.258** Tekening 258
Dit stuk is alleen als substituut op microfiche bewaard gebleven.
- 931.259** Tekening 259
Dit stuk is alleen als substituut op microfiche bewaard gebleven.
- 931.260** Tekening 260
Dit stuk is alleen als substituut op microfiche bewaard gebleven.
- 931.261** Tekening 261
Dit stuk is alleen als substituut op microfiche bewaard gebleven.
- 931.262** Tekening 262
Dit stuk is alleen als substituut op microfiche bewaard gebleven.
- 931.263** Tekening 263
Dit stuk is alleen als substituut op microfiche bewaard gebleven.
- 931.264** Tekening 264
Dit stuk is alleen als substituut op microfiche bewaard gebleven.
- 931.265** Tekening 265
Dit stuk is alleen als substituut op microfiche bewaard gebleven.
- 931.266** Tekening 266
Dit stuk is alleen als substituut op microfiche bewaard gebleven.
- 931.267** Tekening 267
Dit stuk is alleen als substituut op microfiche bewaard gebleven.
- 931.268** Tekening 268
Dit stuk is alleen als substituut op microfiche bewaard gebleven.
- 931.269** Tekening 269
Dit stuk is alleen als substituut op microfiche bewaard gebleven.
- 931.270** Tekening 270
Dit stuk is alleen als substituut op microfiche bewaard gebleven.
- 931.271** Tekening 271
Dit stuk is alleen als substituut op microfiche bewaard gebleven.
- 931.272** Tekening 272
Dit stuk is alleen als substituut op microfiche bewaard gebleven.
- 931.273** Tekening 273
Dit stuk is als origineel bewaard gebleven.
- 931.274** Tekening 274
Dit stuk is alleen als substituut op microfiche bewaard gebleven.
- 931.275** Tekening 275
Dit stuk is alleen als substituut op microfiche bewaard gebleven.
- 931.276** Tekening 276
Dit stuk is alleen als substituut op microfiche bewaard gebleven.
- 931.277** Tekening 277
Dit stuk is alleen als substituut op microfiche bewaard gebleven.
- 931.278** Tekening 278
Dit stuk is alleen als substituut op microfiche bewaard gebleven.
- 931.279** Tekening 279
Dit stuk is alleen als substituut op microfiche bewaard gebleven.
- 931.280** Tekening 280
Dit stuk is alleen als substituut op microfiche bewaard gebleven.
- 931.281** Tekening 281
Dit stuk is alleen als substituut op microfiche bewaard gebleven.
- 931.282** Tekening 282
Dit stuk is alleen als substituut op microfiche bewaard gebleven.
- 931.283** Tekening 283
Dit stuk is alleen als substituut op microfiche bewaard gebleven.
- 931.284** Tekening 284
Dit stuk is alleen als substituut op microfiche bewaard gebleven.
- 931.285** Tekening 285
Dit stuk is alleen als substituut op microfiche bewaard gebleven.
- 931.286** Tekening 286

- Dit stuk is als origineel bewaard gebleven.
- 931.287** Tekening 287
Dit stuk is alleen als substituut op microfiche bewaard gebleven.
- 931.288** Tekening 288
Dit stuk is als origineel bewaard gebleven.
- 931.289** Tekening 289
Dit stuk is alleen als substituut op microfiche bewaard gebleven.
- 931.290** Tekening 290
Dit stuk is alleen als substituut op microfiche bewaard gebleven.
- 931.291** Tekening 291
Dit stuk is alleen als substituut op microfiche bewaard gebleven.
- 931.292** Tekening 292
Dit stuk is alleen als substituut op microfiche bewaard gebleven.
- 931.293** Tekening 293
Dit stuk is alleen als substituut op microfiche bewaard gebleven.
- 931.294** Tekening 294
Dit stuk is alleen als substituut op microfiche bewaard gebleven.
- 931.295** Tekening 295
Dit stuk is alleen als substituut op microfiche bewaard gebleven.
- 931.296** Tekening 296
Dit stuk is alleen als substituut op microfiche bewaard gebleven.
- 931.297** Tekening 297
Dit stuk is alleen als substituut op microfiche bewaard gebleven.
- 931.298** Tekening 298
Dit stuk is alleen als substituut op microfiche bewaard gebleven.
- 931.299** Tekening 299
Dit stuk is alleen als substituut op microfiche bewaard gebleven.
- 931.300** Tekening 300
Dit stuk is alleen als substituut op microfiche bewaard gebleven.
- 931.301** Tekening 301
Dit stuk is alleen als substituut op microfiche bewaard gebleven.
- 931.302** Tekening 302
Dit stuk is alleen als substituut op microfiche bewaard gebleven.
- 931.303** Tekening 303
Dit stuk is alleen als substituut op microfiche bewaard gebleven.
- 931.304** Tekening 304
Dit stuk is alleen als substituut op microfiche bewaard gebleven.
- 931.305** Tekening 305
Dit stuk is alleen als substituut op microfiche bewaard gebleven.
- 931.306** Tekening 306
Dit stuk is alleen als substituut op microfiche bewaard gebleven.
- 931.307** Tekening 307
Dit stuk is als origineel bewaard gebleven.
- 931.308** Tekening 308
Dit stuk is alleen als substituut op microfiche bewaard gebleven.
- 931.309** Tekening 309
Dit stuk is alleen als substituut op microfiche bewaard gebleven.
- 931.310** Tekening 310
Dit stuk is alleen als substituut op microfiche bewaard gebleven.
- 931.311** Tekening 311
Dit stuk is alleen als substituut op microfiche bewaard gebleven.
- 931.312** Tekening 312
Dit stuk is alleen als substituut op microfiche bewaard gebleven.
- 931.313** Tekening 313
Dit stuk is als origineel bewaard gebleven.
- 931.314** Tekening 314
Dit stuk is als origineel bewaard gebleven.
- 931.315** Tekening 315
Dit stuk is als origineel bewaard gebleven.

- 931.316** Tekening 316
Dit stuk is alleen als substituut op microfiche bewaard gebleven.
- 931.317** Tekening 317
Dit stuk is als origineel bewaard gebleven.
- 931.318** Tekening 318
Dit stuk is als origineel bewaard gebleven.
- 931.319** Tekening 319
Dit stuk is als origineel bewaard gebleven.
- 931.320** Tekening 320
Dit stuk is als origineel bewaard gebleven.
- 931.321** Tekening 321
Dit stuk is als origineel bewaard gebleven.
- 931.322** Tekening 322
Dit stuk is als origineel bewaard gebleven.
- 931.323** Tekening 323
Dit stuk is als origineel bewaard gebleven.
- 931.324** Tekening 324
Dit stuk is als origineel bewaard gebleven.
- 931.325** Tekening 325
Dit stuk is als origineel bewaard gebleven.
- 931.326** Tekening 326
Dit stuk is als origineel bewaard gebleven.
- 931.327** Tekening 327
Dit stuk is alleen als substituut op microfiche bewaard gebleven.
- 931.328** Tekening 328
Dit stuk is als origineel bewaard gebleven.
- 931.329** Tekening 329
Dit stuk is als origineel bewaard gebleven.
- 931.330** Tekening 330
Dit stuk is als origineel bewaard gebleven.
- 931.331** Tekening 331
Dit stuk is als origineel bewaard gebleven.
- 931.332** Tekening 332
Dit stuk is als origineel bewaard gebleven.
- 931.333** Tekening 333
Dit stuk is als origineel bewaard gebleven.
- 931.334** Tekening 334
Dit stuk is als origineel bewaard gebleven.
- 931.335** Tekening 335
Dit stuk is alleen als substituut op microfiche bewaard gebleven.
- 931.336** Tekening 336
Dit stuk is alleen als substituut op microfiche bewaard gebleven.
- 931.337** Tekening 337
Dit stuk is alleen als substituut op microfiche bewaard gebleven.
- 931.338** Tekening 338
Dit stuk is alleen als substituut op microfiche bewaard gebleven.
- 931.339** Tekening 339
Dit stuk is als origineel bewaard gebleven.
- 931.340** Tekening 340
Dit stuk is als origineel bewaard gebleven.
- 931.341** Tekening 341
Dit stuk is als origineel bewaard gebleven.
- 931.342** Tekening 342
Dit stuk is alleen als substituut op microfiche bewaard gebleven.
- 931.343** Tekening 343
Dit stuk is alleen als substituut op microfiche bewaard gebleven.
- 931.344** Tekening 344
Dit stuk is als origineel bewaard gebleven.
- 931.345** Tekening 345

- 931.346 Dit stuk is als origineel bewaard gebleven.
Tekening 346
- 931.347 Dit stuk is als origineel bewaard gebleven.
Tekening 347
- 931.348 Dit stuk is als origineel bewaard gebleven.
Tekening 348
- 931.349 Dit stuk is als origineel bewaard gebleven.
Tekening 349
- 931.350 Dit stuk is als origineel bewaard gebleven.
Tekening 350
- 931.351 Dit stuk is als origineel bewaard gebleven.
Tekening 351
- 931.352 Dit stuk is als origineel bewaard gebleven.
Tekening 352
- 931.353 Dit stuk is als origineel bewaard gebleven.
Tekening 353
- 931.354 Dit stuk is als origineel bewaard gebleven.
Tekening 354
- 931.355 Dit stuk is als origineel bewaard gebleven.
Tekening 355
- 931.356 Dit stuk is als origineel bewaard gebleven.
Tekening 356
- 931.357 Dit stuk is als origineel bewaard gebleven.
Tekening 357
- 931.358 Dit stuk is als origineel bewaard gebleven.
Tekening 358
- 931.359 Dit stuk is als origineel bewaard gebleven.
Tekening 359
- 931.360 Dit stuk is als origineel bewaard gebleven.
Tekening 360
- 931.361 Dit stuk is als origineel bewaard gebleven.
Tekening 361
- 931.362 Dit stuk is als origineel bewaard gebleven.
Tekening 362
- 931.363 Dit stuk is als origineel bewaard gebleven.
Tekening 363
- 931.364 Dit stuk is als origineel bewaard gebleven.
Tekening 364
- 931.365 Dit stuk is als origineel bewaard gebleven.
Tekening 365
- 931.366 Dit stuk is als origineel bewaard gebleven.
Tekening 366
- 931.367 Dit stuk is als origineel bewaard gebleven.
Tekening 367
- 931.368 Dit stuk is als origineel bewaard gebleven.
Tekening 368
- 931.369 Dit stuk is als origineel bewaard gebleven.
Tekening 369
- 931.370 Dit stuk is als origineel bewaard gebleven.
Tekening 370
- 931.371 Dit stuk is als origineel bewaard gebleven.
Tekening 371
- 931.372 Dit stuk is als origineel bewaard gebleven.
Tekening 372
- 931.373 Dit stuk is als origineel bewaard gebleven.
Tekening 373
- 931.374 Dit stuk is als origineel bewaard gebleven.
Tekening 374

- 931.375** Tekening 375
Dit stuk is als origineel bewaard gebleven.
- 931.376** Tekening 376
Dit stuk is als origineel bewaard gebleven.
- 931.377** Tekening 377
Dit stuk is alleen als substituut op microfiche bewaard gebleven.
- 931.378** Tekening 378
Dit stuk is als origineel bewaard gebleven.
- 931.379** Tekening 379
Dit stuk is als origineel bewaard gebleven.
- 931.380** Tekening 380
Dit stuk is als origineel bewaard gebleven.
- 931.381** Tekening 381
Dit stuk is als origineel bewaard gebleven.
- 931.382** Tekening 382
Dit stuk is als origineel bewaard gebleven.
- 931.383** Tekening 383
Dit stuk is als origineel bewaard gebleven.
- 931.384** Tekening 384
Dit stuk is als origineel bewaard gebleven.
- 931.385** Tekening 385
Dit stuk is als origineel bewaard gebleven.
- 931.386** Tekening 386
Dit stuk is als origineel bewaard gebleven.
- 931.387** Tekening 387
Dit stuk is alleen als substituut op microfiche bewaard gebleven.
- 931.388** Tekening 388
Dit stuk is alleen als substituut op microfiche bewaard gebleven.
- 931.389** Tekening 389
Dit stuk is als origineel bewaard gebleven.
- 931.390** Tekening 390
Dit stuk is als origineel bewaard gebleven.
- 931.391** Tekening 391
Dit stuk is als origineel bewaard gebleven.
- 931.392** Tekening 392
Dit stuk is als origineel bewaard gebleven.
- 931.393** Tekening 393
Dit stuk is als origineel bewaard gebleven.
- 931.394** Tekening 394
Dit stuk is als origineel bewaard gebleven.
- 931.395** Tekening 395
Dit stuk is als origineel bewaard gebleven.
- 931.396** Tekening 396
Dit stuk is als origineel bewaard gebleven.
- 931.397** Tekening 397
Dit stuk is als origineel bewaard gebleven.
- 931.398** Tekening 398
Dit stuk is als origineel bewaard gebleven.
- 931.399** Tekening 399
Dit stuk is als origineel bewaard gebleven.
- 931.400** Tekening 400
Dit stuk is als origineel bewaard gebleven.
- 931.401** Tekening 401
Dit stuk is als origineel bewaard gebleven.
- 931.402** Tekening 402
Dit stuk is als origineel bewaard gebleven.
- 931.403** Tekening 403
Dit stuk is als origineel bewaard gebleven.
- 931.404** Tekening 404

- 931.405 Dit stuk is als origineel bewaard gebleven.
Tekening 405
- 931.406 Dit stuk is als origineel bewaard gebleven.
Tekening 406
- 931.407 Dit stuk is als origineel bewaard gebleven.
Tekening 407
- 931.408 Dit stuk is als origineel bewaard gebleven.
Tekening 408
- 931.409 Dit stuk is als origineel bewaard gebleven.
Tekening 409
- 931.410 Dit stuk is als origineel bewaard gebleven.
Tekening 410
- 931.411 Dit stuk is als origineel bewaard gebleven.
Tekening 411
- 931.412 Dit stuk is als origineel bewaard gebleven.
Tekening 412
- 931.413 Dit stuk is alleen als substituuat op microfiche bewaard gebleven.
Tekening 413
- 931.414 Dit stuk is als origineel bewaard gebleven.
Tekening 414
- 931.415 Dit stuk is alleen als substituuat op microfiche bewaard gebleven.
Tekening 415
- 931.416 Dit stuk is als origineel bewaard gebleven.
Tekening 416
- 931.417 Dit stuk is als origineel bewaard gebleven.
Tekening 417
- 931.418 Dit stuk is als origineel bewaard gebleven.
Tekening 418
- 931.419 Dit stuk is alleen als substituuat op microfiche bewaard gebleven.
Tekening 419
- 931.420 Dit stuk is alleen als substituuat op microfiche bewaard gebleven.
Tekening 420
- 931.421 Dit stuk is alleen als substituuat op microfiche bewaard gebleven.
Tekening 421
- 931.422 Dit stuk is als origineel bewaard gebleven.
Tekening 422
- 931.423 Dit stuk is als origineel bewaard gebleven.
Tekening 423
- 931.424 Dit stuk is als origineel bewaard gebleven.
Tekening 424
- 931.425 Dit stuk is als origineel bewaard gebleven.
Tekening 425
- 931.426 Dit stuk is als origineel bewaard gebleven.
Tekening 426
- 931.427 Dit stuk is als origineel bewaard gebleven.
Tekening 427
- 931.428 Dit stuk is als origineel bewaard gebleven.
Tekening 428
- 931.429 Dit stuk is als origineel bewaard gebleven.
Tekening 429
- 931.430 Dit stuk is als origineel bewaard gebleven.
Tekening 430
- 931.431 Dit stuk is als origineel bewaard gebleven.
Tekening 431
- 931.432 Dit stuk is als origineel bewaard gebleven.
Tekening 432
- 931.433 Dit stuk is als origineel bewaard gebleven.
Tekening 433

- 931.434** Tekening 434
Dit stuk is als origineel bewaard gebleven.
- 931.435** Tekening 435
Dit stuk is als origineel bewaard gebleven.
- 931.436** Tekening 436
Dit stuk is als origineel bewaard gebleven.
- 931.437** Tekening 437
Dit stuk is als origineel bewaard gebleven.
- 931.438** Tekening 438
Dit stuk is alleen als substituut op microfiche bewaard gebleven.
- 931.439** Tekening 439
Dit stuk is als origineel bewaard gebleven.
- 931.440** Tekening 440
Dit stuk is als origineel bewaard gebleven.
- 931.441** Tekening 441
Dit stuk is als origineel bewaard gebleven.
- 931.442** Tekening 442
Dit stuk is als origineel bewaard gebleven.
- 931.443** Tekening 443
Dit stuk is als origineel bewaard gebleven.
- 931.444** Tekening 444
Dit stuk is als origineel bewaard gebleven.
- 931.445** Tekening 445
Dit stuk is als origineel bewaard gebleven.
- 931.446** Tekening 446
Dit stuk is alleen als substituut op microfiche bewaard gebleven.
- 931.447** Tekening 447
Dit stuk is als origineel bewaard gebleven.
- 931.448** Tekening 448
Dit stuk is alleen als substituut op microfiche bewaard gebleven.
- 931.449** Tekening 449
Dit stuk is alleen als substituut op microfiche bewaard gebleven.
- 931.450** Tekening 450
Dit stuk is alleen als substituut op microfiche bewaard gebleven.
- 931.451** Tekening 451
Dit stuk is alleen als substituut op microfiche bewaard gebleven.
- 931.452** Tekening 452
Dit stuk is als origineel bewaard gebleven.
- 931.453** Tekening 453
Dit stuk is als origineel bewaard gebleven.
- 931.454** Tekening 454
Dit stuk is als origineel bewaard gebleven.
- 931.455** Tekening 455
Dit stuk is als origineel bewaard gebleven.
- 931.456** Tekening 456
Dit stuk is als origineel bewaard gebleven.
- 931.457** Tekening 457
Dit stuk is als origineel bewaard gebleven.
- 931.458** Tekening 458
Dit stuk is alleen als substituut op microfiche bewaard gebleven.
- 931.459** Tekening 459
Dit stuk is alleen als substituut op microfiche bewaard gebleven.
- 931.460** Tekening 460
Dit stuk is alleen als substituut op microfiche bewaard gebleven.
- 931.461** Tekening 461
Dit stuk is alleen als substituut op microfiche bewaard gebleven.
- 931.462** Tekening 462
Dit stuk is alleen als substituut op microfiche bewaard gebleven.
- 931.463** Tekening 463

- 931.464 Dit stuk is alleen als substituut op microfiche bewaard gebleven.
Tekening 464
- 931.465 Dit stuk is als origineel bewaard gebleven.
Tekening 465
- 931.466 Dit stuk is als origineel bewaard gebleven.
Tekening 466
- 931.467 Dit stuk is als origineel bewaard gebleven.
Tekening 467
- 931.468 Dit stuk is als origineel bewaard gebleven.
Tekening 468
- 931.469 Dit stuk is als origineel bewaard gebleven.
Tekening 469
- 931.470 Dit stuk is als origineel bewaard gebleven.
Tekening 470
- 931.471 Dit stuk is als origineel bewaard gebleven.
Tekening 471
- 931.472 Dit stuk is als origineel bewaard gebleven.
Tekening 472
- 931.473 Dit stuk is als origineel bewaard gebleven.
Tekening 473
- 931.474 Dit stuk is als origineel bewaard gebleven.
Tekening 474
- 931.475 Dit stuk is als origineel bewaard gebleven.
Tekening 475
- 931.476 Dit stuk is als origineel bewaard gebleven.
Tekening 476
- 931.477 Dit stuk is als origineel bewaard gebleven.
Tekening 477
- 931.478 Dit stuk is als origineel bewaard gebleven.
Tekening 478
- 931.479 Dit stuk is als origineel bewaard gebleven.
Tekening 479
- 931.480 Dit stuk is als origineel bewaard gebleven.
Tekening 480
- 931.481 Dit stuk is als origineel bewaard gebleven.
Tekening 481
- 931.482 Dit stuk is alleen als substituut op microfiche bewaard gebleven.
Tekening 482
- 931.483 Dit stuk is alleen als substituut op microfiche bewaard gebleven.
Tekening 483
- 931.484 Dit stuk is alleen als substituut op microfiche bewaard gebleven.
Tekening 484
- 931.485 Dit stuk is alleen als substituut op microfiche bewaard gebleven.
Tekening 485
- 931.486 Dit stuk is alleen als substituut op microfiche bewaard gebleven.
Tekening 486
- 931.487 Dit stuk is alleen als substituut op microfiche bewaard gebleven.
Tekening 487
- 931.488 Dit stuk is alleen als substituut op microfiche bewaard gebleven.
Tekening 488
- 931.489 Dit stuk is alleen als substituut op microfiche bewaard gebleven.
Tekening 489
- 931.490 Dit stuk is alleen als substituut op microfiche bewaard gebleven.
Tekening 490
- 931.491 Dit stuk is alleen als substituut op microfiche bewaard gebleven.
Tekening 491
- 931.492 Dit stuk is alleen als substituut op microfiche bewaard gebleven.
Tekening 492

- 931.493** Tekening 493
Dit stuk is alleen als substituut op microfiche bewaard gebleven.
- 931.494** Tekening 494
Dit stuk is alleen als substituut op microfiche bewaard gebleven.
- 931.495** Tekening 495
Dit stuk is alleen als substituut op microfiche bewaard gebleven.
- 931.496** Tekening 496
Dit stuk is alleen als substituut op microfiche bewaard gebleven.
- 931.497** Tekening 497
Dit stuk is alleen als substituut op microfiche bewaard gebleven.
- 931.498** Tekening 498
Dit stuk is als origineel bewaard gebleven.
- 931.499** Tekening 499
Dit stuk is als origineel bewaard gebleven.
- 931.500** Tekening 500
Dit stuk is als origineel bewaard gebleven.
- 931.501** Tekening 501
Dit stuk is als origineel bewaard gebleven.
- 931.502** Tekening 502
Dit stuk is als origineel bewaard gebleven.
- 931.503** Tekening 503
Dit stuk is als origineel bewaard gebleven.
- 931.504** Tekening 504
Dit stuk is als origineel bewaard gebleven.
- 931.505** Tekening 505
Dit stuk is als origineel bewaard gebleven.
- 931.506** Tekening 506
Dit stuk is als origineel bewaard gebleven.
- 931.507** Tekening 507
Dit stuk is alleen als substituut op microfiche bewaard gebleven.
- 931.508** Tekening 508
Dit stuk is als origineel bewaard gebleven.
- 931.509** Tekening 509
Dit stuk is als origineel bewaard gebleven.
- 931.510** Tekening 510
Dit stuk is als origineel bewaard gebleven.
- 931.511** Tekening 511
Dit stuk is als origineel bewaard gebleven.
- 931.512** Tekening 512
Dit stuk is alleen als substituut op microfiche bewaard gebleven.
- 931.513** Tekening 513
Dit stuk is alleen als substituut op microfiche bewaard gebleven.
- 931.514** Tekening 514
Dit stuk is alleen als substituut op microfiche bewaard gebleven.
- 931.515** Tekening 515
Dit stuk is alleen als substituut op microfiche bewaard gebleven.
- 931.516** Tekening 516
Dit stuk is alleen als substituut op microfiche bewaard gebleven.
- 931.517** Tekening 517
Dit stuk is als origineel bewaard gebleven.
- 931.518** Tekening 518
Dit stuk is als origineel bewaard gebleven.
- 931.519** Tekening 519
Dit stuk is als origineel bewaard gebleven.
- 931.520** Tekening 520
Dit stuk is als origineel bewaard gebleven.
- 931.521** Tekening 521
Dit stuk is als origineel bewaard gebleven.
- 931.522** Tekening 522

- Dit stuk is als origineel bewaard gebleven.
- 931.523** Tekening 523
Dit stuk is alleen als substituut op microfiche bewaard gebleven.
- 931.524** Tekening 524
Dit stuk is alleen als substituut op microfiche bewaard gebleven.
- 931.525** Tekening 525
Dit stuk is alleen als substituut op microfiche bewaard gebleven.
- 931.526** Tekening 526
Dit stuk is alleen als substituut op microfiche bewaard gebleven.
- 931.527** Tekening 527
Dit stuk is alleen als substituut op microfiche bewaard gebleven.
- 931.528** Tekening 528
Dit stuk is alleen als substituut op microfiche bewaard gebleven.
- 931.529** Tekening 529
Dit stuk is alleen als substituut op microfiche bewaard gebleven.
- 931.530** Tekening 530
Dit stuk is alleen als substituut op microfiche bewaard gebleven.
- 931.531** Tekening 531
Dit stuk is alleen als substituut op microfiche bewaard gebleven.
- 931.532** Tekening 532
Dit stuk is alleen als substituut op microfiche bewaard gebleven.
- 931.533** Tekening 533
Dit stuk is alleen als substituut op microfiche bewaard gebleven.
- 931.534** Tekening 534
Dit stuk is alleen als substituut op microfiche bewaard gebleven.
- 931.535** Tekening 535
Dit stuk is alleen als substituut op microfiche bewaard gebleven.
- 931.536** Tekening 536
Dit stuk is alleen als substituut op microfiche bewaard gebleven.
- 931.537** Tekening 537
Dit stuk is alleen als substituut op microfiche bewaard gebleven.
- 931.538** Tekening 538
Dit stuk is alleen als substituut op microfiche bewaard gebleven.
- 931.539** Tekening 539
Dit stuk is alleen als substituut op microfiche bewaard gebleven.
- 931.540** Tekening 540
Dit stuk is alleen als substituut op microfiche bewaard gebleven.
- 931.541** Tekening 541
Dit stuk is alleen als substituut op microfiche bewaard gebleven.
- 931.542** Tekening 542
Dit stuk is alleen als substituut op microfiche bewaard gebleven.
- 931.543** Tekening 543
Dit stuk is alleen als substituut op microfiche bewaard gebleven.
- 931.544** Tekening 544
Dit stuk is als origineel bewaard gebleven.
- 931.545** Tekening 545
Dit stuk is als origineel bewaard gebleven.
- 931.546** Tekening 546
Dit stuk is alleen als substituut op microfiche bewaard gebleven.
- 931.547** Tekening 547
Dit stuk is alleen als substituut op microfiche bewaard gebleven.
- 931.548** Tekening 548
Dit stuk is alleen als substituut op microfiche bewaard gebleven.
- 931.549** Tekening 549
Dit stuk is alleen als substituut op microfiche bewaard gebleven.
- 931.550** Tekening 550
Dit stuk is alleen als substituut op microfiche bewaard gebleven.
- 931.551** Tekening 551
Dit stuk is alleen als substituut op microfiche bewaard gebleven.

- 931.552** Tekening 552
Dit stuk is als origineel bewaard gebleven.
- 931.553** Tekening 553
Dit stuk is alleen als substituuut op microfiche bewaard gebleven.
- 931.554** Tekening 554
Dit stuk is alleen als substituuut op microfiche bewaard gebleven.
- 931.555** Tekening 555
Dit stuk is alleen als substituuut op microfiche bewaard gebleven.
- 931.556** Tekening 556
Dit stuk is alleen als substituuut op microfiche bewaard gebleven.
- 931.557** Tekening 557
Dit stuk is alleen als substituuut op microfiche bewaard gebleven.
- 931.558** Tekening 558
Dit stuk is alleen als substituuut op microfiche bewaard gebleven.
- 931.559** Tekening 559
Dit stuk is alleen als substituuut op microfiche bewaard gebleven.
- 931.560** Tekening 560
Dit stuk is als origineel bewaard gebleven.
- 931.561** Tekening 561
Dit stuk is alleen als substituuut op microfiche bewaard gebleven.
- 931.562** Tekening 562
Dit stuk is alleen als substituuut op microfiche bewaard gebleven.
- 931.563** Tekening 563
Dit stuk is alleen als substituuut op microfiche bewaard gebleven.
- 931.564** Tekening 564
Dit stuk is alleen als substituuut op microfiche bewaard gebleven.
- 931.565** Tekening 565
Dit stuk is alleen als substituuut op microfiche bewaard gebleven.
- 931.566** Tekening 566
Dit stuk is alleen als substituuut op microfiche bewaard gebleven.
- 931.567** Tekening 567
Dit stuk is alleen als substituuut op microfiche bewaard gebleven.
- 931.568** Tekening 568
Dit stuk is alleen als substituuut op microfiche bewaard gebleven.
- 931.569** Tekening 569
Dit stuk is alleen als substituuut op microfiche bewaard gebleven.
- 931.570** Tekening 570
Dit stuk is alleen als substituuut op microfiche bewaard gebleven.
- 931.571** Tekening 571
Dit stuk is alleen als substituuut op microfiche bewaard gebleven.
- 931.572** Tekening 572
Dit stuk is alleen als substituuut op microfiche bewaard gebleven.
- 931.573** Tekening 573
Dit stuk is alleen als substituuut op microfiche bewaard gebleven.
- 931.574** Tekening 574
Dit stuk is alleen als substituuut op microfiche bewaard gebleven.
- 931.575** Tekening 575
Dit stuk is alleen als substituuut op microfiche bewaard gebleven.
- 931.576** Tekening 576
Dit stuk is alleen als substituuut op microfiche bewaard gebleven.
- 931.577** Tekening 577
Dit stuk is alleen als substituuut op microfiche bewaard gebleven.
- 931.578** Tekening 578
Dit stuk is alleen als substituuut op microfiche bewaard gebleven.
- 931.579** Tekening 579
Dit stuk is alleen als substituuut op microfiche bewaard gebleven.
- 931.580** Tekening 580
Dit stuk is alleen als substituuut op microfiche bewaard gebleven.
- 931.581** Tekening 581

- 931.582** Dit stuk is als origineel bewaard gebleven.
Tekening 582
- 931.583** Dit stuk is als origineel bewaard gebleven.
Tekening 583
- 931.584** Dit stuk is als origineel bewaard gebleven.
Tekening 584
- 931.585** Dit stuk is als origineel bewaard gebleven.
Tekening 585
- 931.586** Dit stuk is alleen als substituut op microfiche bewaard gebleven.
Tekening 586
- 931.587** Dit stuk is alleen als substituut op microfiche bewaard gebleven.
Tekening 587
- 931.588** Dit stuk is alleen als substituut op microfiche bewaard gebleven.
Tekening 588
- 931.589** Dit stuk is alleen als substituut op microfiche bewaard gebleven.
Tekening 589
- 931.590** Dit stuk is alleen als substituut op microfiche bewaard gebleven.
Tekening 590
- 931.591** Dit stuk is alleen als substituut op microfiche bewaard gebleven.
Tekening 591
- 931.592** Dit stuk is alleen als substituut op microfiche bewaard gebleven.
Tekening 592
- 931.593** Dit stuk is alleen als substituut op microfiche bewaard gebleven.
Tekening 593
- 931.594** Dit stuk is alleen als substituut op microfiche bewaard gebleven.
Tekening 594
- 931.595** Dit stuk is alleen als substituut op microfiche bewaard gebleven.
Tekening 595
- 931.596** Dit stuk is alleen als substituut op microfiche bewaard gebleven.
Tekening 596
- 931.597** Dit stuk is als origineel bewaard gebleven.
Tekening 597
- 931.598** Dit stuk is als origineel bewaard gebleven.
Tekening 598
- 931.599** Dit stuk is als origineel bewaard gebleven.
Tekening 599
- 931.600** Dit stuk is als origineel bewaard gebleven.
Tekening 600
- 931.601** Dit stuk is als origineel bewaard gebleven. Niet op microfiche.
Tekening 601
- 931.602** Blauwdruk van 901.374.
Dit stuk is als origineel bewaard gebleven. Niet op microfiche.
Tekening 602
- 931.603** Dit stuk is als origineel bewaard gebleven.
Tekening 603

932.1-935.1 Abdij (uitgesplitst)**932.1-932.13**

Algemeen - Reconstructietekeningen van de vooroorlogse situatie,
[ca. 1945]

13 bladen

Schaal 1:100-1:1250

- 932.1** Tekening 1
Dit stuk is alleen als substituut op microfiche bewaard gebleven.
- 932.2** Tekening 2
Dit stuk is alleen als substituut op microfiche bewaard gebleven.
- 932.3** Tekening 3

- 932.4** Dit stuk is alleen als substituuat op microfiche bewaard gebleven.
Tekening 4
- 932.5** Dit stuk is alleen als substituuat op microfiche bewaard gebleven.
Tekening 5
- 932.6** Dit stuk is alleen als substituuat op microfiche bewaard gebleven.
Tekening 6
- 932.7** Dit stuk is alleen als substituuat op microfiche bewaard gebleven.
Tekening 7
- 932.8** Dit stuk is alleen als substituuat op microfiche bewaard gebleven.
Tekening 8
- 932.9** Dit stuk is alleen als substituuat op microfiche bewaard gebleven.
Tekening 9
- 932.10** Dit stuk is alleen als substituuat op microfiche bewaard gebleven.
Tekening 10
- 932.11** Dit stuk is alleen als substituuat op microfiche bewaard gebleven.
Tekening 11
- 932.12** Dit stuk is alleen als substituuat op microfiche bewaard gebleven.
Tekening 12
- 932.13** Dit stuk is alleen als substituuat op microfiche bewaard gebleven.
Tekening 13
- 933.1-933.4** Koorkerk - Tekeningen voor de restauratie van het graf van Willem II, [ca. 1900] 4 bladen
- Schaal 1:1
Overgebleven originelen, ondernummering: 4
- 933.1** **Tekening 1**
Dit stuk is alleen als substituuat op microfiche bewaard gebleven.
- 933.2** **Tekening 2**
Dit stuk is alleen als substituuat op microfiche bewaard gebleven.
- 933.3** **Tekening 3**
Dit stuk is alleen als substituuat op microfiche bewaard gebleven.
- 933.4** **Tekening 4**
Dit stuk is als origineel bewaard gebleven.
- 934.1-934.10** Thoolsehuis / Notariswoning / Districtsbureau Rijksgebouwendienst - Tekeningen voor de restauratie, 1939 10 bladen
- Schaal 1:1-1:50
- 934.1** **Tekening 1**
Dit stuk is alleen als substituuat op microfiche bewaard gebleven.
- 934.2** **Tekening 2**
Dit stuk is alleen als substituuat op microfiche bewaard gebleven.
- 934.3** **Tekening 3**
Dit stuk is alleen als substituuat op microfiche bewaard gebleven.
- 934.4** **Tekening 4**
Dit stuk is alleen als substituuat op microfiche bewaard gebleven.
- 934.5** **Tekening 5**
Dit stuk is alleen als substituuat op microfiche bewaard gebleven.
- 934.6** **Tekening 6**
Dit stuk is alleen als substituuat op microfiche bewaard gebleven.
- 934.7** **Tekening 7**
Dit stuk is alleen als substituuat op microfiche bewaard gebleven.
- 934.8** **Tekening 8**
Dit stuk is alleen als substituuat op microfiche bewaard gebleven.
- 934.9** **Tekening 9**
Dit stuk is alleen als substituuat op microfiche bewaard gebleven.

- 934.10** Tekening 10
Dit stuk is alleen als substituuat op microfiche bewaard gebleven.
- 935.1** Woning van de commissaris van de Koningin - Opmetingstekening, [ca. 1935], 1 blad
Schaal [1:100]
Dit stuk is alleen als substituuat op microfiche bewaard gebleven.
- 936.1-936.4** Abdijcomplex / Pietersstraat: Gispoortgebouw - Opmetingstekeningen, B. Dentz 1944 4 bladen
Schaal 1:20-1:100
Overgebleven originelen, ondernummering: 4
- 936.1** Tekening 1
Dit stuk is alleen als substituuat op microfiche bewaard gebleven.
- 936.2** Tekening 2
Dit stuk is alleen als substituuat op microfiche bewaard gebleven.
- 936.3** Tekening 3
Dit stuk is alleen als substituuat op microfiche bewaard gebleven.
- 936.4** Tekening 4
Dit stuk is als origineel bewaard gebleven.
- 937.1-937.10** Balans 11: Kantongerecht - Opmetingstekeningen 10 bladen
1913-1937
Schaal 1:25-1:1250
Overgebleven originelen, ondernummering: 1/3/5/6/7/8/9/10
- 937.1** Tekening 1
Dit stuk is als origineel bewaard gebleven.
- 937.2** Tekening 2
Dit stuk is alleen als substituuat op microfiche bewaard gebleven.
- 937.3** Tekening 3
Dit stuk is als origineel bewaard gebleven.
- 937.4** Tekening 4
Dit stuk is alleen als substituuat op microfiche bewaard gebleven.
- 937.5** Tekening 5
Dit stuk is als origineel bewaard gebleven.
- 937.6** Tekening 6
Dit stuk is als origineel bewaard gebleven.
- 937.7** Tekening 7
Dit stuk is als origineel bewaard gebleven.
- 937.8** Tekening 8
Dit stuk is als origineel bewaard gebleven.
- 937.9** Tekening 9
Dit stuk is als origineel bewaard gebleven.
- 937.10** Tekening 10
Dit stuk is als origineel bewaard gebleven.
- 938.1-938.2** Bogardstraat 9: Noorderkerk - Tekeningen voor de verwarmingsinstallatie 2 bladen
1929
Schaal 1:20-1:50
- 938.1** Tekening 1
Dit stuk is alleen als substituuat op microfiche bewaard gebleven.
- 938.2** Tekening 2
Dit stuk is alleen als substituuat op microfiche bewaard gebleven.
- 939.1-939.25** Hofplein 8: Rechtbank met archiefgebouw - Ontwerp- en bestektekeningen voor de verbouw, constructie- en revisietekeningen en opmetingstekeningen, J.A. Temmink, S. Wijn, P. Dentz

- 1877-1944 24 bladen en 1 katern
Schaal 1:1-1:500
Horen o.a. bij bestek nr. 416 10-7-1914. Met verslag van de werkomstandigheden in 1944.
Overgebleven originelen, ondernummering: 2/4/5/6/7/8/11/14/15/18/23/24
- 939.1** Opmetingstekeningen, 1944, 1 katern
Dit stuk is alleen als substituut op microfiche bewaard gebleven.
- 939.2** Tekening 2
Dit stuk is als origineel bewaard gebleven.
- 939.3** Tekening 3
Dit stuk is alleen als substituut op microfiche bewaard gebleven.
- 939.4** Tekening 4
Dit stuk is als origineel bewaard gebleven.
- 939.5** Tekening 5
Dit stuk is als origineel bewaard gebleven.
- 939.6** Tekening 6
Dit stuk is als origineel bewaard gebleven.
- 939.7** Tekening 7
Dit stuk is als origineel bewaard gebleven.
- 939.8** Tekening 8
Dit stuk is als origineel bewaard gebleven.
- 939.9** Tekening 9
Dit stuk is alleen als substituut op microfiche bewaard gebleven.
- 939.10** Tekening 10
Dit stuk is alleen als substituut op microfiche bewaard gebleven.
- 939.11** Tekening 11
Dit stuk is als origineel bewaard gebleven.
- 939.12** Tekening 12
Dit stuk is alleen als substituut op microfiche bewaard gebleven.
- 939.13** Tekening 13
Dit stuk is alleen als substituut op microfiche bewaard gebleven.
- 939.14** Tekening 14
Dit stuk is als origineel bewaard gebleven.
- 939.15** Tekening 15
Dit stuk is als origineel bewaard gebleven.
- 939.16** Tekening 16
Dit stuk is alleen als substituut op microfiche bewaard gebleven.
- 939.17** Tekening 17
Dit stuk is alleen als substituut op microfiche bewaard gebleven.
- 939.18** Tekening 18
Dit stuk is als origineel bewaard gebleven.
- 939.19** Tekening 19
Dit stuk is alleen als substituut op microfiche bewaard gebleven.
- 939.20** Tekening 20
Dit stuk is alleen als substituut op microfiche bewaard gebleven.
- 939.21** Tekening 21
Dit stuk is alleen als substituut op microfiche bewaard gebleven.
- 939.22** Tekening 22
Dit stuk is alleen als substituut op microfiche bewaard gebleven.
- 939.23** Tekening 23
Dit stuk is als origineel bewaard gebleven.
- 939.24** Tekening 24
Dit stuk is als origineel bewaard gebleven.
- 939.25** Tekening 25
Dit stuk is alleen als substituut op microfiche bewaard gebleven.

940.1-940.24

Koepoortstraat 8: Commandementsgebouw van de Marine / Ministerie van Sociale Zaken en W.V.C. / Districtskantoor van de Rijksgebouwendienst - Opmetings- en revisietekeningen

1918-1925		24 bladen
	Schaal 1:1-1:100	
	Overgebleven originelen, ondernummering: 2/3/7/8/9/10/13/14/17	
940.1	Tekening 1 Dit stuk is alleen als substituut op microfiche bewaard gebleven.	
940.2	Tekening 2 Dit stuk is als origineel bewaard gebleven.	
940.3	Tekening 3 Dit stuk is als origineel bewaard gebleven.	
940.4	Tekening 4 Dit stuk is alleen als substituut op microfiche bewaard gebleven.	
940.5	Tekening 5 Dit stuk is alleen als substituut op microfiche bewaard gebleven.	
940.6	Tekening 6 Dit stuk is alleen als substituut op microfiche bewaard gebleven.	
940.7	Tekening 7 Dit stuk is als origineel bewaard gebleven.	
940.8	Tekening 8 Dit stuk is als origineel bewaard gebleven.	
940.9	Tekening 9 Dit stuk is als origineel bewaard gebleven.	
940.10	Tekening 10 Dit stuk is als origineel bewaard gebleven.	
940.11	Tekening 11 Dit stuk is alleen als substituut op microfiche bewaard gebleven.	
940.12	Tekening 12 Dit stuk is alleen als substituut op microfiche bewaard gebleven.	
940.13	Tekening 13 Dit stuk is als origineel bewaard gebleven.	
940.14	Tekening 14 Dit stuk is als origineel bewaard gebleven.	
940.15	Tekening 15 Dit stuk is alleen als substituut op microfiche bewaard gebleven.	
940.16	Tekening 16 Dit stuk is alleen als substituut op microfiche bewaard gebleven.	
940.17	Tekening 17 Dit stuk is als origineel bewaard gebleven.	
940.18	Tekening 18 Dit stuk is alleen als substituut op microfiche bewaard gebleven.	
940.19	Tekening 19 Dit stuk is alleen als substituut op microfiche bewaard gebleven.	
940.20	Tekening 20 Dit stuk is alleen als substituut op microfiche bewaard gebleven.	
940.21	Tekening 21 Dit stuk is alleen als substituut op microfiche bewaard gebleven.	
940.22	Tekening 22 Dit stuk is alleen als substituut op microfiche bewaard gebleven.	
940.23	Tekening 23 Dit stuk is alleen als substituut op microfiche bewaard gebleven.	
940.24	Tekening 24 Dit stuk is alleen als substituut op microfiche bewaard gebleven.	
941.1-941.4	Kousteensedijk 2: Huis van bewaring - Bestektekening voor de bouw van de nieuwe kademuur, tekeningen voor de aanleg van de riolering en tekeningen voor de inrichting, W.C. Metzelaar en S. Wijn 1887-1912 Schaal 1:20-1:250 Bestektekeningen horen bij bestek nr. 9 11-5-1887 en nr. 379 1912. Overgebleven originelen, ondernummering: 1/3	4 bladen

- 941.1** Tekening 1
Dit stuk is als origineel bewaard gebleven.
- 941.2** Tekening 2
Dit stuk is alleen als substituut op microfiche bewaard gebleven.
- 941.3** Tekening 3
Dit stuk is als origineel bewaard gebleven.
- 941.4** Tekening 4
Dit stuk is alleen als substituut op microfiche bewaard gebleven.

942.1-942.68

Lange Noordstraat 29 / St.-Sebastiaanstraat 10-12: Rijkskweekschool /
Belastingkantoor - Bestek- en werktekeningen voor de bouw en
opmetingstekening

1880-1944

68 bladen

Schaal 1:1- 1:200

Overgebleven originelen, ondernummering:

4/5/9/10/13/14/17/18/20/26/27/29/32/33/34/44/45/46/47/50/53/54/55/62/64/65/66/67/68

- 942.1** Tekening 1
Dit stuk is alleen als substituut op microfiche bewaard gebleven.
- 942.2** Tekening 2
Dit stuk is alleen als substituut op microfiche bewaard gebleven.
- 942.3** Tekening 3
Dit stuk is alleen als substituut op microfiche bewaard gebleven.
- 942.4** Tekening 4
Dit stuk is als origineel bewaard gebleven.
- 942.5** Tekening 5
Dit stuk is als origineel bewaard gebleven.
- 942.6** Tekening 6
Dit stuk is alleen als substituut op microfiche bewaard gebleven.
- 942.7** Tekening 7
Dit stuk is alleen als substituut op microfiche bewaard gebleven.
- 942.8** Tekening 8
Dit stuk is alleen als substituut op microfiche bewaard gebleven.
- 942.9** Tekening 9
Dit stuk is als origineel bewaard gebleven.
- 942.10** Tekening 10
Dit stuk is als origineel bewaard gebleven.
- 942.11** Tekening 11
Dit stuk is alleen als substituut op microfiche bewaard gebleven.
- 942.12** Tekening 12
Dit stuk is alleen als substituut op microfiche bewaard gebleven.
- 942.13** Tekening 13
Dit stuk is als origineel bewaard gebleven.
- 942.14** Tekening 14
Dit stuk is als origineel bewaard gebleven.
- 942.15** Tekening 15
Dit stuk is alleen als substituut op microfiche bewaard gebleven.
- 942.16** Tekening 16
Dit stuk is alleen als substituut op microfiche bewaard gebleven.
- 942.17** Tekening 17
Dit stuk is als origineel bewaard gebleven.
- 942.18** Tekening 18
Dit stuk is als origineel bewaard gebleven.
- 942.19** Tekening 19
Dit stuk is alleen als substituut op microfiche bewaard gebleven.
- 942.20** Tekening 20
Dit stuk is als origineel bewaard gebleven.
- 942.21** Tekening 21
Dit stuk is alleen als substituut op microfiche bewaard gebleven.

- 942.22** Tekening 22
Dit stuk is alleen als substituut op microfiche bewaard gebleven.
- 942.23** Tekening 23
Dit stuk is alleen als substituut op microfiche bewaard gebleven.
- 942.24** Tekening 24
Dit stuk is alleen als substituut op microfiche bewaard gebleven.
- 942.25** Tekening 25
Dit stuk is alleen als substituut op microfiche bewaard gebleven.
- 942.26** Tekening 26
Dit stuk is als origineel bewaard gebleven.
- 942.27** Tekening 27
Dit stuk is als origineel bewaard gebleven.
- 942.28** Tekening 28
Dit stuk is alleen als substituut op microfiche bewaard gebleven.
- 942.29** Tekening 29
Dit stuk is als origineel bewaard gebleven.
- 942.30** Tekening 30
Dit stuk is alleen als substituut op microfiche bewaard gebleven.
- 942.31** Tekening 31
Dit stuk is alleen als substituut op microfiche bewaard gebleven.
- 942.32** Tekening 32
Dit stuk is als origineel bewaard gebleven.
- 942.33** Tekening 33
Dit stuk is als origineel bewaard gebleven.
- 942.34** Tekening 34
Dit stuk is als origineel bewaard gebleven.
- 942.35** Tekening 35
Dit stuk is alleen als substituut op microfiche bewaard gebleven.
- 942.36** Tekening 36
Dit stuk is alleen als substituut op microfiche bewaard gebleven.
- 942.37** Tekening 37
Dit stuk is alleen als substituut op microfiche bewaard gebleven.
- 942.38** Tekening 38
Dit stuk is alleen als substituut op microfiche bewaard gebleven.
- 942.39** Tekening 39
Dit stuk is alleen als substituut op microfiche bewaard gebleven.
- 942.40** Tekening 40
Dit stuk is alleen als substituut op microfiche bewaard gebleven.
- 942.41** Tekening 41
Dit stuk is alleen als substituut op microfiche bewaard gebleven.
- 942.42** Tekening 42
Dit stuk is alleen als substituut op microfiche bewaard gebleven.
- 942.43** Tekening 43
Dit stuk is alleen als substituut op microfiche bewaard gebleven.
- 942.44** Tekening 44
Dit stuk is als origineel bewaard gebleven.
- 942.45** Tekening 45
Dit stuk is als origineel bewaard gebleven.
- 942.46** Tekening 46
Dit stuk is als origineel bewaard gebleven.
- 942.47** Tekening 47
Dit stuk is als origineel bewaard gebleven.
- 942.48** Tekening 48
Dit stuk is alleen als substituut op microfiche bewaard gebleven.
- 942.49** Tekening 49
Dit stuk is alleen als substituut op microfiche bewaard gebleven.
- 942.50** Tekening 50
Dit stuk is als origineel bewaard gebleven.
- 942.51** Tekening 51

- 942.52** Dit stuk is alleen als substituut op microfiche bewaard gebleven.
Tekening 52
- 942.53** Dit stuk is alleen als substituut op microfiche bewaard gebleven.
Tekening 53
- 942.54** Dit stuk is als origineel bewaard gebleven.
Tekening 54
- 942.55** Dit stuk is als origineel bewaard gebleven.
Tekening 55
- 942.56** Dit stuk is als origineel bewaard gebleven.
Tekening 56
- 942.57** Dit stuk is alleen als substituut op microfiche bewaard gebleven.
Tekening 57
- 942.58** Dit stuk is alleen als substituut op microfiche bewaard gebleven.
Tekening 58
- 942.59** Dit stuk is alleen als substituut op microfiche bewaard gebleven.
Tekening 59
- 942.60** Dit stuk is alleen als substituut op microfiche bewaard gebleven.
Tekening 60
- 942.61** Dit stuk is alleen als substituut op microfiche bewaard gebleven.
Tekening 61
- 942.62** Dit stuk is als origineel bewaard gebleven.
Tekening 62
- 942.63** Dit stuk is alleen als substituut op microfiche bewaard gebleven.
Tekening 63
- 942.64** Dit stuk is als origineel bewaard gebleven.
Tekening 64
- 942.65** Dit stuk is als origineel bewaard gebleven.
Tekening 65
- 942.66** Dit stuk is als origineel bewaard gebleven.
Tekening 66
- 942.67** Dit stuk is als origineel bewaard gebleven.
Tekening 67
- 942.68** Dit stuk is als origineel bewaard gebleven.
Tekening 68

943.1 Lange Noordstraat 39: Rijkskantorengedouw - Plattegrond
[ca. 1935] 1 blad
Schaal 1:100
Dit stuk is alleen als substituut op microfiche bewaard gebleven.

944.1-944.14 Lange Noordstraat 40-42, 48: Post- en telegraafgebouw - Bestek- en werktekeningen voor de bouw en revisietekeningen 14 bladen
[ca. 1900]-1941
Schaal 1:20-1:1250
Met bijgewerkte tekeningen tot 1941. Bestektekeningen horen o.a. bij bestek nr. 45 27-10-1911.
Overgebleven originelen, ondernummering: 5/6/7/8/9/10/11

- 944.1** Dit stuk is alleen als substituut op microfiche bewaard gebleven.
Tekening 1
- 944.2** Dit stuk is alleen als substituut op microfiche bewaard gebleven.
Tekening 2
- 944.3** Dit stuk is alleen als substituut op microfiche bewaard gebleven.
Tekening 3
- 944.4** Dit stuk is alleen als substituut op microfiche bewaard gebleven.
Tekening 4
- 944.5** Dit stuk is als origineel bewaard gebleven.
Tekening 5
- 944.6** Tekening 6

- 944.7** Dit stuk is als origineel bewaard gebleven.
Tekening 7
- 944.8** Dit stuk is als origineel bewaard gebleven.
Tekening 8
- 944.9** Dit stuk is als origineel bewaard gebleven.
Tekening 9
- 944.10** Dit stuk is als origineel bewaard gebleven.
Tekening 10
- 944.11** Dit stuk is als origineel bewaard gebleven.
Tekening 11
- 944.12** Dit stuk is als origineel bewaard gebleven.
Tekening 12
- 944.13** Dit stuk is alleen als substituuat op microfiche bewaard gebleven.
Tekening 13
- 944.14** Dit stuk is alleen als substituuat op microfiche bewaard gebleven.
Tekening 14

- 945.1-945.7** Noordsingel 176: Kantoor van de prijsbeheersing en woning van de ambtenaar van rijkswaterstaat - Revisie- en opmetingstekeningen
[ca. 1925]-1943 7 bladen
Schaal 1:100
Overgebleven originelen, ondernummering: 3/5/6/7

- 945.1** Tekening 1
Dit stuk is alleen als substituuat op microfiche bewaard gebleven.
- 945.2** Tekening 2
Dit stuk is alleen als substituuat op microfiche bewaard gebleven.
- 945.3** Tekening 3
Dit stuk is als origineel bewaard gebleven.
- 945.4** Tekening 4
Dit stuk is alleen als substituuat op microfiche bewaard gebleven.
- 945.5** Tekening 5
Dit stuk is als origineel bewaard gebleven.
- 945.6** Tekening 6
Dit stuk is als origineel bewaard gebleven.
- 945.7** Tekening 7
Dit stuk is als origineel bewaard gebleven.

- 946.1-946.2** St.-Pieterstraat 52 / Damplein 1a: Rijkswaterstaat - Opmetingstekeningen
[ca. 1930]-1944 2 bladen
Schaal 1:10-1:100

- 946.1** Tekening 1
Dit stuk is alleen als substituuat op microfiche bewaard gebleven.
- 946.2** Tekening 2
Dit stuk is alleen als substituuat op microfiche bewaard gebleven.

- 947.1-947.6** Seissingel 4: De Sprenck - Ontwerptekeningen voor de bouw en opmetingstekening, [C.A. & A.L.J. Goethals]
[1904-ca. 1935] 6 bladen
Schaal 1:50-1:100
Overgebleven originelen, ondernummering: 2/6

- 947.1** Tekening 1
Dit stuk is alleen als substituuat op microfiche bewaard gebleven.
- 947.2** Tekening 2
Dit stuk is als origineel bewaard gebleven.
- 947.3** Tekening 3
Dit stuk is alleen als substituuat op microfiche bewaard gebleven.
- 947.4** Tekening 4
Dit stuk is alleen als substituuat op microfiche bewaard gebleven.

- 947.5** Tekening 5
Dit stuk is alleen als substituuat op microfiche bewaard gebleven.
- 947.6** Tekening 6
Dit stuk is als origineel bewaard gebleven.
- 948.1-948.5** Spanjaardstraat 53: Raad van de Arbeid - Tekeningen voor de uitbreiding
[ca.1930] 5 bladen
Schaal 1:20-1:100
- 948.1** Tekening 1
Dit stuk is alleen als substituuat op microfiche bewaard gebleven.
- 948.2** Tekening 2
Dit stuk is alleen als substituuat op microfiche bewaard gebleven.
- 948.3** Tekening 3
Dit stuk is alleen als substituuat op microfiche bewaard gebleven.
- 948.4** Tekening 4
Dit stuk is alleen als substituuat op microfiche bewaard gebleven.
- 948.5** Tekening 5
Dit stuk is alleen als substituuat op microfiche bewaard gebleven.
- 949.1-949.3** Wagenaarstraat 4: Gewestelijk Arbeidsbureau - Opmetingstekeningen en uittreksel
uit het kadastrale plan 3 bladen
[ca. 1935]
Schaal 1:100-1:1250
- 949.1** Tekening 1
Dit stuk is alleen als substituuat op microfiche bewaard gebleven.
- 949.2** Tekening 2
Dit stuk is alleen als substituuat op microfiche bewaard gebleven.
- 949.3** Tekening 3
Dit stuk is alleen als substituuat op microfiche bewaard gebleven.
- 950.1-950.2** Zeeuws Genootschap der Wetenschappen - Opmetingstekeningen van het plafond
in de leeskamer 2 bladen
1903
Schaal 1:20
Behoort bij 1453/1895 K&W.
Overgebleven originelen, ondernummering: 1/2
- 950.1** Tekening 1
Dit stuk is als origineel bewaard gebleven.
- 950.2** Tekening 2
Dit stuk is als origineel bewaard gebleven.
- MIDDELHARNIS**
- 951.1** Havendijk: Palenloods van de P.T.T. - Bestektekening voor de bouw 1 blad
1904
Schaal 1:50
Dit stuk is alleen als substituuat op microfiche bewaard gebleven.
- 952.1-952.12** Burgemeester Mijslaan 1: Telefoongebouw - Bestektekeningen voor de bouw en
constructietekeningen 12 bladen
1938-1939
Schaal 1:100
Bestektekeningen horen bij bestek nr. 1 22-12-1938.
Overgebleven originelen, ondernummering: 9
- 952.1** Tekening 1
Dit stuk is alleen als substituuat op microfiche bewaard gebleven.
- 952.2** Tekening 2

- 952.3** Dit stuk is alleen als substituut op microfiche bewaard gebleven.
Tekening 3
- 952.4** Dit stuk is alleen als substituut op microfiche bewaard gebleven.
Tekening 4
- 952.5** Dit stuk is alleen als substituut op microfiche bewaard gebleven.
Tekening 5
- 952.6** Dit stuk is alleen als substituut op microfiche bewaard gebleven.
Tekening 6
- 952.7** Dit stuk is alleen als substituut op microfiche bewaard gebleven.
Tekening 7
- 952.8** Dit stuk is alleen als substituut op microfiche bewaard gebleven.
Tekening 8
- 952.9** Dit stuk is alleen als substituut op microfiche bewaard gebleven.
Tekening 9
- 952.10** Dit stuk is als origineel bewaard gebleven.
Tekening 10
- 952.11** Dit stuk is alleen als substituut op microfiche bewaard gebleven.
Tekening 11
- 952.12** Dit stuk is alleen als substituut op microfiche bewaard gebleven.
Tekening 12

953.1-953.14

Burgemeester Mijslaan 3-5: U.L.O.-school/Rijks-h.b.s. - Bestektekeningen voor de bouw en revisietekeningen

1916-1955

14 bladen

Schaal 1:10-1:200

Met staten houdende resultaten van grondboringen. Met bijgewerkte tekeningen tot 1955. Overgebleven originelen, ondernummering: 2/3/5/6/10/13/14

- 953.1** Tekening 1
Dit stuk is alleen als substituut op microfiche bewaard gebleven.
- 953.2** Tekening 2
Dit stuk is als origineel bewaard gebleven.
- 953.3** Tekening 3
Dit stuk is als origineel bewaard gebleven.
- 953.4** Tekening 4
Dit stuk is alleen als substituut op microfiche bewaard gebleven.
- 953.5** Tekening 5
Dit stuk is als origineel bewaard gebleven.
- 953.6** Tekening 6
Dit stuk is als origineel bewaard gebleven.
- 953.7** Tekening 7
Dit stuk is alleen als substituut op microfiche bewaard gebleven.
- 953.8** Tekening 8
Dit stuk is alleen als substituut op microfiche bewaard gebleven.
- 953.9** Tekening 9
Dit stuk is alleen als substituut op microfiche bewaard gebleven.
- 953.10** Tekening 10
Dit stuk is als origineel bewaard gebleven.
- 953.11** Tekening 11
Dit stuk is alleen als substituut op microfiche bewaard gebleven.
- 953.12** Tekening 12
Dit stuk is alleen als substituut op microfiche bewaard gebleven.
- 953.13** Tekening 13
Dit stuk is als origineel bewaard gebleven.
- 953.14** Tekening 14
Dit stuk is als origineel bewaard gebleven.

954.1-954.4 Kerkring 40-42: Post- en telegraafgebouw - Bestektekeningen voor de bouw en

revisietekeningen

1912-1930

4 bladen

Schaal 1:100-1:1250

Bestektekeningen horen bij bestek nr. 3 11-1-1912.

Overgebleven originelen, ondernummering: 2/4

954.1

Tekening 1

Dit stuk is alleen als substituut op microfiche bewaard gebleven.

954.2

Tekening 2

Dit stuk is als origineel bewaard gebleven.

954.3

Tekening 3

Dit stuk is alleen als substituut op microfiche bewaard gebleven.

954.4

Tekening 4

Dit stuk is als origineel bewaard gebleven.

955.1-955.4 Dijkstraat 48, Sommelsdijk: Kantongerecht / Huis van bewaring - Tekening voor de bouw, opmetingstekeningen en revisietekening, W.C. Metzelaar

1904

4 bladen

Schaal 1:50-1:200

Overgebleven originelen, ondernummering: 1/2

955.1

Tekening 1

Dit stuk is als origineel bewaard gebleven.

955.2

Tekening 2

Dit stuk is als origineel bewaard gebleven.

955.3

Tekening 3

Dit stuk is alleen als substituut op microfiche bewaard gebleven.

955.4

Tekening 4

Dit stuk is alleen als substituut op microfiche bewaard gebleven.

MILLINGEN AAN DE RIJN**956.1-956.3** Julianastraat 46 / Heerlaan 3: Dubbele dienstwoning bij het grenskantoor - Ontwerptekeningen voor de bouw

[ca. 1915]

3 bladen

Schaal 1:100-1:2500

956.1

Tekening 1

Dit stuk is alleen als substituut op microfiche bewaard gebleven.

956.2

Tekening 2

Dit stuk is alleen als substituut op microfiche bewaard gebleven.

956.3

Tekening 3

Dit stuk is alleen als substituut op microfiche bewaard gebleven.

MONNICKENDAM**957.1-957.3** [Noordeinde]: Post- en telegraafgebouw - Ontwerptekening voor de bouw en revisietekeningen

[ca. 1910]-1930

3 bladen

Schaal 1:50-1:1250

Revisietekeningen bijgewerkt tot 1930.

Overgebleven originelen, ondernummering: 2/3

957.1

Tekening 1

Dit stuk is alleen als substituut op microfiche bewaard gebleven.

957.2

Tekening 2

Dit stuk is als origineel bewaard gebleven.

957.3

Tekening 3

Dit stuk is als origineel bewaard gebleven.

MONSTER

- 958.1** Nederlands Hervormde Kerk - Opmetingstekening van het grafmonument van admiraal Pietersen
1886 1 blad
Schaal [ca. 1:10]
Overgebleven originelen, ondernummering: 1
Dit stuk is als origineel bewaard gebleven.
- 959.1** Herenstraat 4-4a: Post- en telegraafgebouw - Revisietekening
[ca. 1920]-1935 1 blad
Schaal 1:100
Tekening bijgewerkt tot 1935.
Dit stuk is alleen als substituuut op microfiche bewaard gebleven.

MONTFOORT

- 960.1-960.7** Gevangenis voor jeugdige vrouwelijke veroordeelden / Tucht school - Opmetingstekeningen, W.C. Metzelaar, [S. Wijn] en W.H. Schoonhein (opzichter)
1875-1922 7 bladen
Schaal 1:100-1:200
Overgebleven originelen, ondernummering: 1/2/3/4/5/6/7
- 960.1** Tekening 1
Dit stuk is als origineel bewaard gebleven.
- 960.2** Tekening 2
Dit stuk is als origineel bewaard gebleven.
- 960.3** Tekening 3
Dit stuk is als origineel bewaard gebleven.
- 960.4** Tekening 4
Dit stuk is als origineel bewaard gebleven.
- 960.5** Tekening 5
Dit stuk is als origineel bewaard gebleven.
- 960.6** Tekening 6
Dit stuk is als origineel bewaard gebleven.
- 960.7** Tekening 7
Dit stuk is als origineel bewaard gebleven.

MUIDEN

- 961.1** Kloosterstraat: Wachthuis bij de Keetpoort - Revisietekening
1904 1 blad
Schaal 1:100
Uit de archieven van de Genie, 2de commandement Muiden.
Overgebleven originelen, ondernummering: 1
Dit stuk is als origineel bewaard gebleven.
- 962.1-963.3** Muiderslot
- 962.1-962.2** Stenen beer - Opmetingstekeningen voor inspectie, 1852-1980 2 bladen
Diverse schalen
Verwijzend naar de inventarisatiestaat A, Muiden nr. 57, Rijksmuseum Muiderslot. Genie, Plans van Gebouwen nr. M115. Met een bijgewerkte tekening tot 1980.
- 962.1** Tekening 1
Dit stuk is alleen als substituuut op microfiche bewaard gebleven.
- 962.2** Tekening 2
Dit stuk is alleen als substituuut op microfiche bewaard gebleven.

- 963.1-963.3** Tekeningen van slotmuur en lichtraampje, 1902-[ca. 1910] 3 bladen
- Schaal 1:10-1:1250
Met uittreksel uit het kadastraal register.
Zie ook fotoverzameling inv.nr. 1685.
Overgebleven originelen, ondernummering: 1/2/3
- 963.1** Tekening 1
Dit stuk is als origineel bewaard gebleven.
- 963.2** Tekening 2
Dit stuk is als origineel bewaard gebleven.
- 963.3** Tekening 3
Dit stuk is als origineel bewaard gebleven.

NAALDWIJK

- 964.1** Quarantaine-inrichting - Bestektekeningen voor de bouw 1 blad
- 1901
Schaal 1:100-1:1000
Hoort bij bestek nr. 25 29-10-1901.
Overgebleven originelen, ondernummering: 1
Dit stuk is als origineel bewaard gebleven.
- 965.1-965.2** Rembrandtstraat 26-28: Post- en telegraafgebouw - Bestektekening voor de bouw en revisietekeningen 2 bladen
- [ca. 1920]-1930
Schaal 1:100-1:1000
Revisietekening bijgewerkt tot 1930.
Overgebleven originelen, ondernummering: 1/2
- 965.1** Tekening 1
Dit stuk is als origineel bewaard gebleven.
- 965.2** Tekening 2
Dit stuk is als origineel bewaard gebleven.
- 966.1-966.7** Verburchtlaan 23: Telefoongebouw - Constructietekeningen 7 bladen
- 1940
Schaal 1:1-1:50
- 966.1** Tekening 1
Dit stuk is alleen als substituuut op microfiche bewaard gebleven.
- 966.2** Tekening 2
Dit stuk is alleen als substituuut op microfiche bewaard gebleven.
- 966.3** Tekening 3
Dit stuk is alleen als substituuut op microfiche bewaard gebleven.
- 966.4** Tekening 4
Dit stuk is alleen als substituuut op microfiche bewaard gebleven.
- 966.5** Tekening 5
Dit stuk is alleen als substituuut op microfiche bewaard gebleven.
- 966.6** Tekening 6
Dit stuk is alleen als substituuut op microfiche bewaard gebleven.
- 966.7** Tekening 7
Dit stuk is alleen als substituuut op microfiche bewaard gebleven.

NAARDEN

- Vesting - Opmetingstekeningen en revisietekeningen 4 bladen
- 1875
Schaal 1:100-1:200
Kopieën van tekeningen uit de archieven van de Genie. Zie toegang 4.OPV.
Dit stuk ontbrak reeds ten tijde van de substitutieverfilming.
- Tekening 1

- Dit stuk ontbrak reeds ten tijde van de substitutieverfilming.
Tekening 2
 Dit stuk ontbrak reeds ten tijde van de substitutieverfilming.
 --- **Tekening 3**
 Dit stuk ontbrak reeds ten tijde van de substitutieverfilming.
 --- **Tekening 4**
 Dit stuk ontbrak reeds ten tijde van de substitutieverfilming.

NEDERLEK

968.1-968.11

Rijsdijk 21-23, Krimpen aan de Lek: Post- en telegraafgebouw - Bestektekeningen voor de bouw, tekeningen voor de verbouw en revisietekeningen
 1917-[ca. 1935]

11 bladen

Schaal 1:100- 1:1250

Bestektekeningen horen o.a. bij bestek nr. 19 8-6-1920.

Overgebleven originelen, ondernummering: 4/5/9/11

- 968.1** **Tekening 1**
 Dit stuk is alleen als substituut op microfiche bewaard gebleven.
- 968.2** **Tekening 2**
 Dit stuk is alleen als substituut op microfiche bewaard gebleven.
- 968.3** **Tekening 3**
 Dit stuk is alleen als substituut op microfiche bewaard gebleven.
- 968.4** **Tekening 4**
 Dit stuk is als origineel bewaard gebleven.
- 968.5** **Tekening 5**
 Dit stuk is als origineel bewaard gebleven.
- 968.6** **Tekening 6**
 Dit stuk is alleen als substituut op microfiche bewaard gebleven.
- 968.7** **Tekening 7**
 Dit stuk is alleen als substituut op microfiche bewaard gebleven.
- 968.8** **Tekening 8**
 Dit stuk is alleen als substituut op microfiche bewaard gebleven.
- 968.9** **Tekening 9**
 Dit stuk is als origineel bewaard gebleven.
- 968.10** **Tekening 10**
 Dit stuk is alleen als substituut op microfiche bewaard gebleven.
- 968.11** **Tekening 11**
 Dit stuk is als origineel bewaard gebleven.

969.1-969.4

Schoolweg 2-4, Lekkerkerk: Post- en telegraafgebouw - Bestektekeningen voor de bouw en revisietekeningen

1908-1929

4 bladen

Schaal 1:100

Bestektekeningen horen bij bestek nr. 46 24-9-1908.

Overgebleven originelen, ondernummering: 1/2

- 969.1** **Tekening 1**
 Dit stuk is als origineel bewaard gebleven.
- 969.2** **Tekening 2**
 Dit stuk is als origineel bewaard gebleven.
- 969.3** **Tekening 3**
 Dit stuk is alleen als substituut op microfiche bewaard gebleven.
- 969.4** **Tekening 4**
 Dit stuk is alleen als substituut op microfiche bewaard gebleven.

NEEDE

970.1-970.4

Bleekenesweg 1: Telefoongebouw - Werk- en detailtekeningen voor de bouw

- 1938
Schaal 1:1-1:20
970.1 Tekening 1
Dit stuk is alleen als substituuat op microfiche bewaard gebleven.
970.2 Tekening 2
Dit stuk is alleen als substituuat op microfiche bewaard gebleven.
970.3 Tekening 3
Dit stuk is alleen als substituuat op microfiche bewaard gebleven.
970.4 Tekening 4
Dit stuk is alleen als substituuat op microfiche bewaard gebleven.

4 bladen

NEERIJNEN

- 971.1** Waardenburg: Woonhuis van B.A. Buijsing-Damsté - Ontwerptekening voor de bouw
1900
Schaal 1:100
Dit stuk is alleen als substituuat op microfiche bewaard gebleven.

1 blad

NETTERDEN, ZIE GENDRINGEN**NIEUWEGEIN**

- 972.1** Julianalaan, Vreeswijk: Telefoongebouw - Bestektekening voor de bouw
1934
Schaal 1:100-1:2500
Hooat bij bestek nr. 8 [1934].
Dit stuk is alleen als substituuat op microfiche bewaard gebleven.

1 blad

NIEUWE PEKELA

- 973.1** [Straatweg / Winschoterdiep]: Post- en telegraafgebouw - Tekening voor de bouw [ca. 1910]
Schaal 1:100-[1:1000]
Zie ook fotoverzameling inv.nr. 1686 en bestekkenverzameling inv.nr. 1797.
Dit stuk is alleen als substituuat op microfiche bewaard gebleven.

1 blad

NIEUWENDAM, ZIE AMSTERDAM**NIEUWESLUIS, ZIE OOSTBURG****NIJEFURD**

- 974.1-974.13** Begijnestraat 2-3, Workum: Post- en telegraafgebouw - Tekeningen voor de bouw en de aanleg van leidingen en een revisietekening
1915-1935
Schaal 1:10-1:1250
Betreft bijgewerkte tekening van ca. 1910.
Zie ook bestekkenverzameling inv.nr. 1835.
Overgebleven originelen, ondernummering: 3/4/5/6/7/8/9/11/12
974.1 Tekening 1
Dit stuk is alleen als substituuat op microfiche bewaard gebleven.
974.2 Tekening 2
Dit stuk is alleen als substituuat op microfiche bewaard gebleven.
974.3 Tekening 3
Dit stuk is als origineel bewaard gebleven.

13 bladen

- 974.4** Tekening 4
Dit stuk is als origineel bewaard gebleven.
- 974.5** Tekening 5
Dit stuk is als origineel bewaard gebleven.
- 974.6** Tekening 6
Dit stuk is als origineel bewaard gebleven.
- 974.7** Tekening 7
Dit stuk is als origineel bewaard gebleven.
- 974.8** Tekening 8
Dit stuk is als origineel bewaard gebleven.
- 974.9** Tekening 9
Dit stuk is als origineel bewaard gebleven.
- 974.10** Tekening 10
Dit stuk is alleen als substituuat op microfiche bewaard gebleven.
- 974.11** Tekening 11
Dit stuk is als origineel bewaard gebleven.
- 974.12** Tekening 12
Dit stuk is als origineel bewaard gebleven.
- 974.13** Tekening 13
Dit stuk is alleen als substituuat op microfiche bewaard gebleven.

NIJKERK

- 975.1-975.3** Kleterstraat / Voerstlaantje 1: Post- en telegraafgebouw - Tekeningen voor de bouw
[ca. 1940] 3 bladen
Schaal 1:100
Overgebleven originelen, ondernummering: 2/3
- 975.1** Tekening 1
Dit stuk is alleen als substituuat op microfiche bewaard gebleven.
- 975.2** Tekening 2
Dit stuk is als origineel bewaard gebleven.
- 975.3** Tekening 3
Dit stuk is als origineel bewaard gebleven.
- 976.1** Van Reenenpark 2: Marechausseekazerne - Bestektekening voor de bouw
1920-1921 1 blad
Schaal 1:50-1:2500
Archief nr. 224b, Genie 1ste Commandement Amersfoort.
Overgebleven originelen, ondernummering: 1
Dit stuk is als origineel bewaard gebleven.

NIJMEGEN

- 977.1-977.5** Berg en Dalseweg 287: Tuchtchool / Rijksopvoedingsgesticht voor meisjes De Hunenberg - Tekeningen voor de bouw en revisietekeningen, W.C. Metzelaar, S. Wijn
1904-1916 5 bladen
Schaal 1:20-1:1000
Zie ook fotoverzameling inv.nr. 1612.
Overgebleven originelen, ondernummering: 1/2/5
- 977.1** Tekening 1
Dit stuk is als origineel bewaard gebleven.
- 977.2** Tekening 2
Dit stuk is als origineel bewaard gebleven.
- 977.3** Tekening 3
Dit stuk is alleen als substituuat op microfiche bewaard gebleven.
- 977.4** Tekening 4
Dit stuk is alleen als substituuat op microfiche bewaard gebleven.

977.5 Tekening 5
Dit stuk is als origineel bewaard gebleven.

978.1 Bijleveldsingel 2:, Bureau van de Rijkswaterstaat / Rijkspolitie - Revisietekening
[ca. 1935] 1 blad
Schaal 1:100
Zie ook fotoverzameling inv.nr. 1612.
Dit stuk is alleen als substituuat op microfiche bewaard gebleven.

979.1-979.4 Graafseweg 29-33 / Jan de Wittstraat: Hotel Du Soleil / Bbelastinggebouw -
Constructietekening voor de uitbreiding, ontwerpTekening voor de inrichting,
bestekTekening voor de verbouw en ontwerpTekening voor de vernieuwing van de
riolering 4 bladen
1929-1939
Schaal 1:50-[ca. 1:1250]
Zie ook fotoverzameling inv.nr. 1612.

979.1 Tekening 1
Dit stuk is alleen als substituuat op microfiche bewaard gebleven.

979.2 Tekening 2
Dit stuk is alleen als substituuat op microfiche bewaard gebleven.

979.3 Tekening 3
Dit stuk is alleen als substituuat op microfiche bewaard gebleven.

979.4 Tekening 4
Dit stuk is alleen als substituuat op microfiche bewaard gebleven.

980.1-980.22 Kamstraat 4: (Gelders Archeologisch) Museum G.M. Kam - Tekeningen voor de
bouw en revisietekeningen, Oscar Leeuw 22 bladen
1919-1957
Schaal 1:20-1:1250
Met bijgewerkte tekeningen tot 1957.
Zie ook fotoverzameling inv.nr. 1612.
Overgebleven originelen, ondernummering: 1/2/3

980.1 Tekening 1
Dit stuk is als origineel bewaard gebleven.

980.2 Tekening 2
Dit stuk is als origineel bewaard gebleven.

980.3 Tekening 3
Dit stuk is als origineel bewaard gebleven.

980.4 Tekening 4
Dit stuk is alleen als substituuat op microfiche bewaard gebleven.

980.5 Tekening 5
Dit stuk is alleen als substituuat op microfiche bewaard gebleven.

980.6 Tekening 6
Dit stuk is alleen als substituuat op microfiche bewaard gebleven.

980.7 Tekening 7
Dit stuk is alleen als substituuat op microfiche bewaard gebleven.

980.8 Tekening 8
Dit stuk is alleen als substituuat op microfiche bewaard gebleven.

980.9 Tekening 9
Dit stuk is alleen als substituuat op microfiche bewaard gebleven.

980.10 Tekening 10
Dit stuk is alleen als substituuat op microfiche bewaard gebleven.

980.11 Tekening 11
Dit stuk is alleen als substituuat op microfiche bewaard gebleven.

980.12 Tekening 12
Dit stuk is alleen als substituuat op microfiche bewaard gebleven.

980.13 Tekening 13
Dit stuk is alleen als substituuat op microfiche bewaard gebleven.

- 980.14** Tekening 14
Dit stuk is alleen als substituuat op microfiche bewaard gebleven.
- 980.15** Tekening 15
Dit stuk is alleen als substituuat op microfiche bewaard gebleven.
- 980.16** Tekening 16
Dit stuk is alleen als substituuat op microfiche bewaard gebleven.
- 980.17** Tekening 17
Dit stuk is alleen als substituuat op microfiche bewaard gebleven.
- 980.18** Tekening 18
Dit stuk is alleen als substituuat op microfiche bewaard gebleven.
- 980.19** Tekening 19
Dit stuk is alleen als substituuat op microfiche bewaard gebleven.
- 980.20** Tekening 20
Dit stuk is alleen als substituuat op microfiche bewaard gebleven.
- 980.21** Tekening 21
Dit stuk is alleen als substituuat op microfiche bewaard gebleven.
- 980.22** Tekening 22
Dit stuk is alleen als substituuat op microfiche bewaard gebleven.

- 981.1-981.2** Kronenburgertoren - Opmetingstekeningen 2 bladen
1944
Schaal 1:100
Zie ook fotoverzameling inv.nr. 1612.
Overgebleven originelen, ondernummering: 1

- 981.1** Tekening 1
Dit stuk is als origineel bewaard gebleven.
- 981.2** Tekening 2
Dit stuk is alleen als substituuat op microfiche bewaard gebleven.

- 982.1-982.4** Oranjesingel 56: Kantongerecht en registratiegebouw - Tekeningen voor de bouw en revisietekeningen, W.C. Metzelaar, M.J. Stoltenbergen 4 bladen
1907-1913
Schaal 1:20-1:1250
Overgebleven originelen, ondernummering: 1/2/3

- 982.1** Tekening 1
Dit stuk is als origineel bewaard gebleven.
- 982.2** Tekening 2
Dit stuk is als origineel bewaard gebleven.
- 982.3** Tekening 3
Dit stuk is als origineel bewaard gebleven.
- 982.4** Tekening 4
Blad voorzien van nieuwe onderhoek gedateerd 1971; echter niet tot dit jaar bijgewerkt.
Dit stuk is alleen als substituuat op microfiche bewaard gebleven.

- 983.1-983.4** Stationsplein: Stationspostgebouw - Opmetingstekeningen en revisietekeningen 4 bladen
1935
Schaal 1:100
Overgebleven originelen, ondernummering: 1/3

- 983.1** Tekening 1
Dit stuk is als origineel bewaard gebleven.
- 983.2** Tekening 2
Dit stuk is alleen als substituuat op microfiche bewaard gebleven.
- 983.3** Tekening 3
Dit stuk is als origineel bewaard gebleven.
- 983.4** Tekening 4
Dit stuk is alleen als substituuat op microfiche bewaard gebleven.

NIJVERDAL, ZIE HELLEENDOORN**NISPEN, ZIE ROOSEDAAL EN NISPEN****NOORDBERGUM, ZIE TIETJERKSTERADEEL****NOORDWIJK**

- 984.1-984.7** Noraweg: Radio-ontvangststation Nora - Bestektekeningen voor de bouw 1928-1938 7 bladen
Horen bij bestekken nr. 1: 17-1-1928 en nr. 26: 13-7-1932.
Overgebleven originelen, ondernummering: 2/3/4/5/7
- 984.4** Situatie van het te bebouwen terrein, 1928
Schaal 1:100
Blad 1 bij bestek nr. 1.
Dit stuk is als origineel bewaard gebleven.
- 984.2** Ontvangststation, 1928
Schaal 1:100
Blad 2 bij bestek nr. 1.
Dit stuk is als origineel bewaard gebleven.
- 984.7** Conciërgewoning, 1928
Schaal 1:100
Blad 3 bij bestek nr. 1.
Dit stuk is als origineel bewaard gebleven.
- 984.3** Situatie van het terrein met aan te leggen rijweg, 1928
Schaal 1:2000
Blad 4 bij bestek nr. 1.
Dit stuk is als origineel bewaard gebleven.
- 984.5** Laboratorium - situatietekening, 1932
Schaal 1:2000
Blad 2 bij bestek nr. 26.
Dit stuk is als origineel bewaard gebleven.
- 984.1** Brandblusinstallatie van H.J. Tjaden en Zonen, Haarlem, 1931
Schaal 1:10
Dit stuk is alleen als substituuut op microfiche bewaard gebleven.
- 984.6** Filterinstallatie voor drinkwater, 1938
Schaal 1:10 en 1:100
Dit stuk is alleen als substituuut op microfiche bewaard gebleven.
- 985.1-986.2** Offemweg 33: Telefoongebouw - Constructie- en revisietekeningen 1939 7 bladen
Overgebleven originelen, ondernummering: 1
- 986.2** Plattegronden en gevelaanzichten - bestektekening
Schaal 1:100
Blad 1 bij bestek nr. 36.
Dit stuk is als origineel bewaard gebleven.
- 985.1** Plattegronden en gevelaanzichten - revisietekening
Schaal 1:100
Blad 1 bij bestek nr. 36.
Dit stuk is als origineel bewaard gebleven.
- 985.3** Berekening van werken in gewapend beton: begane grond en verdiepingsvloer
Blad 1.
Dit stuk is alleen als substituuut op microfiche bewaard gebleven.
- 985.2** Berekening van werken in gewapend beton: 1e verdieping en zoldervloer
Blad 2.
Dit stuk is alleen als substituuut op microfiche bewaard gebleven.

- 985.6** Gewapend betonconstructies: gebouw
 schaal 1:10, 1:20 en 1:50
 Blad 1.
 Dit stuk is alleen als substituuut op microfiche bewaard gebleven.
- 985.5** Gewapend betonconstructies: hijsbalk, schoorsteen, luifelrand, dorpel hijsdeur
 Schaal 1:1 en 1:20
 Blad 2.
 Dit stuk is alleen als substituuut op microfiche bewaard gebleven.
- 985.4** Gewapend betonconstructies: terreinafscheiding, vlaggestokhouder, afdekplaat schoorsteen
 Schaal 1:1 en 1:20
 Blad 3.
 Dit stuk is alleen als substituuut op microfiche bewaard gebleven.

- 986.1-986.7** Voorstraat 87-89: Post- en telegraafgebouw - Tekeningen voor de verbouwing en uitbreiding
 1902-1940 6 bladen
 Bestektekeningen horen bij bestekken nr. 54: 12-8-1902 en nr. 31 van dienstjaar 1940.
 Overgebleven originelen, ondernummering: 1/2
- 986.1** Plattegrond, 1902
 Schaal 1:100
 Behoort bij bestek nr. 54.
 Dit stuk is als origineel bewaard gebleven.
- 986.3** Schuilkelder, 1940
 Schaal 1:20
 Dit stuk is alleen als substituuut op microfiche bewaard gebleven.
- 986.5** Verbouw en uitbreiding: gevelaanzichten, doorsneden en plattegronden bestaande toestand, 1940
 Schaal 1:100
 Blad 1 bij bestek nr. 31.
 Dit stuk is alleen als substituuut op microfiche bewaard gebleven.
- 986.4** Verbouw en uitbreiding: plattegrond, 1940
 Schaal 1:100
 Blad 2a bij bestek nr. 31.
 Dit stuk is alleen als substituuut op microfiche bewaard gebleven.
- 986.6** Verbouw en uitbreiding: plan begane grond, 1940
 Schaal 1:50
 Blad 3.
 Dit stuk is alleen als substituuut op microfiche bewaard gebleven.
- 986.7** Verbouw en uitbreiding: plan fundering en riolering, 1940
 Schaal 1:50
 Blad 4.
 Dit stuk is alleen als substituuut op microfiche bewaard gebleven.

NOORDWIJKERHOUT

- 987.1** 's-Gravendamseweg 46 en 52: Dienstwoningen - Revisietekening [ca. 1928]-1936 1 blad
 Schaal 1:100-1:2500
 Betreft bijgewerkte tekening tot 1936. Thans De Vlashoven 30 en 36.
 Dit stuk is alleen als substituuut op microfiche bewaard gebleven.
- 988.1** Havenstraat 54-56: Hulppost- en telefoonkantoor - Revisietekening [ca. 1935] 1 blad
 Schaal 1:100
 Dit stuk is alleen als substituuut op microfiche bewaard gebleven.
- 989.1** Herenweg 18: Dienstwoning - Revisietekening [ca. 1924]-1935 1 blad

Schaal 1:100-1:2500
 Betreft bijgewerkte tekening tot 1935.
 Overgebleven originelen, ondernummering: 1
 Dit stuk is als origineel bewaard gebleven.

- 990.1** Kerkweg 39-41: Dienstwoningen - Revisietekening
 [ca. 1934]-1935 1 blad
 Schaal 1:100-1:2500
 Betreft bijgewerkte tekening tot 1935. Thans Kerkstraat 39-41.
 Overgebleven originelen, ondernummering: 1
 Dit stuk is als origineel bewaard gebleven.

NOORDWOLDE, ZIE WESTSTELLINGWERF

NORG

VEENHUIZEN: PENITENTIAIRE INRICHTINGEN C.A.

Indeling als volgt: eerste zaken die het gehele gebied betreffen (Algemeen: inv.nrs. 991-1014); dan achtereenvolgens Veenhuizen I, II en III (inv.nrs. 1015-1035, 1036-1104 en 1105-1113); daarna de bijzondere tekeningen (i.e. objecten die niet als hierboven zijn in te delen, als de hoeven en andere verspreid over het gebied voorkomende bebouwing, inv.nrs. 1114-1122).

Algemeen

- 991.1** Kaart waarop de organisatie van de veenaafgraving in 1639 staat aangegeven 1 blad
 [ca. 1880]
 Schaal [ca. 1:1000]
 Gekopieerd naar kaart van 1794 van luit. ingr. L.C. Bixama Aardenburg welke weer gekopieerd was naar een kaart van 1639.
 Dit stuk is alleen als substituut op microfiche bewaard gebleven.
- 992** Kadastrale kaart van Veenhuizen 1 blad
 [ca. 1900]
 Schaal 1:5000
- 993.1** Kadastrale kaart 1 blad
 [ca. 1910]
 Schaal 1:20.000
 Overgebleven originelen, ondernummering: 1
 Dit stuk is als origineel bewaard gebleven.
- 994.1-994.7** Kadastrale kaart van Veenhuizen, uittreksels 7 bladen
 1926
 Schaal 1:5000
 Overgebleven originelen, ondernummering: 1/2/3/4/5/6/7
 Met bladwijzer.
- 994.1** Tekening 1
 Dit stuk is als origineel bewaard gebleven.
- 994.2** Tekening 2
 Dit stuk is als origineel bewaard gebleven.
- 994.3** Tekening 3
 Dit stuk is als origineel bewaard gebleven.
- 994.4** Tekening 4
 Dit stuk is als origineel bewaard gebleven.
- 994.5** Tekening 5
 Dit stuk is als origineel bewaard gebleven.
- 994.6** Tekening 6
 Dit stuk is als origineel bewaard gebleven.
- 994.7** Tekening 7

Dit stuk is als origineel bewaard gebleven.

995.1-995.17**Kaart van de Hoofdvaart, van de Norgervaart tot de Friese grens**

1883-1884

17 bladen

Schaal 1:1000

In omslag met schutblad.

Overgebleven originelen, ondernummering: 1/2/3/4/5/6/7/8/9/10/11/12/13/14/15/16/17

Gewaarmerkt als horende bij het proces-verbaal van overdracht 21-11-1884.

- 995.1** Titelblad
Dit stuk is als origineel bewaard gebleven.
- 995.2** Blad 1
Dit stuk is als origineel bewaard gebleven.
- 995.3** Blad 2
Dit stuk is als origineel bewaard gebleven.
- 995.4** Blad 3
Dit stuk is als origineel bewaard gebleven.
- 995.5** Blad 4
Dit stuk is als origineel bewaard gebleven.
- 995.6** Blad 5
Dit stuk is als origineel bewaard gebleven.
- 995.7** Blad 6
Dit stuk is als origineel bewaard gebleven.
- 995.8** Blad 7
Dit stuk is als origineel bewaard gebleven.
- 995.9** Blad 8
Dit stuk is als origineel bewaard gebleven.
- 995.10** Blad 9
Dit stuk is als origineel bewaard gebleven.
- 995.11** Blad 10
Dit stuk is als origineel bewaard gebleven.
- 995.12** Blad 11
Dit stuk is als origineel bewaard gebleven.
- 995.13** Blad 12
Dit stuk is als origineel bewaard gebleven.
- 995.14** Blad 13
Dit stuk is als origineel bewaard gebleven.
- 995.15** Blad 14
Dit stuk is als origineel bewaard gebleven.
- 995.16** Blad 15
Dit stuk is als origineel bewaard gebleven.
- 995.17** Blad 16
Dit stuk is als origineel bewaard gebleven.

996.1-996.7**Hoofdvaart - Plattegronden van Veenhuizen rond de Hoofdvaart**

[ca. 1950]-1962

7 bladen

Schaal 1:200-1:5000

- 996.1** Tekening 1
Dit stuk is alleen als substituuat op microfiche bewaard gebleven.
- 996.2** Tekening 2
Dit stuk is alleen als substituuat op microfiche bewaard gebleven.
- 996.3** Tekening 3
Dit stuk is alleen als substituuat op microfiche bewaard gebleven.
- 996.4** Tekening 4
Dit stuk is alleen als substituuat op microfiche bewaard gebleven.
- 996.5** Tekening 5
Dit stuk is alleen als substituuat op microfiche bewaard gebleven.
- 996.6** Tekening 6
Dit stuk is alleen als substituuat op microfiche bewaard gebleven.

- 996.7** Tekening 7
Dit stuk is alleen als substituut op microfiche bewaard gebleven.
- 997.1-997.5** Wegen en Wijken - Profielen en doorsneden
[ca. 1910]
Schaal 1:50 5 bladen
- 997.1** Tekening 1
Dit stuk is alleen als substituut op microfiche bewaard gebleven.
- 997.2** Tekening 2
Dit stuk is alleen als substituut op microfiche bewaard gebleven.
- 997.3** Tekening 3
Dit stuk is alleen als substituut op microfiche bewaard gebleven.
- 997.4** Tekening 4
Dit stuk is alleen als substituut op microfiche bewaard gebleven.
- 997.5** Tekening 5
Dit stuk is alleen als substituut op microfiche bewaard gebleven.
- 998.1-998.2** Weg van Fochteloo en Weper - Ontwerptekeningen voor de weg naar Veenhuizen
[ca. 1915] 2 bladen
Schaal 1:100-1:2500
Overgebleven originelen, ondernummering: 1/2
- 998.1** Tekening 1
Dit stuk is als origineel bewaard gebleven.
- 998.2** Tekening 2
Dit stuk is als origineel bewaard gebleven.
- 999.1** Zandweg naar de grens van Oosterwolde - Tekening voor de aanleg
1919 1 blad
Schaal 1:100-1:5000
Overgebleven originelen, ondernummering: 1
Dit stuk is als origineel bewaard gebleven.
- 1000.1** Heidegrond - Tekening van de waterpassing
[ca. 1915] 1 blad
Schaal 1:1000
Dit stuk is alleen als substituut op microfiche bewaard gebleven.
- 1001.1-1001.38** Bruggen, duikers en stuwen - Ontwerp- en werktekeningen voor de bouw en
wijziging en constructietekeningen 38 bladen
[ca. 1840]-1929
Schaal 1:1-1:100
Overgebleven originelen, ondernummering: 7/8/19/21/22/34/35/36/37/38
- 1001.1** Tekening 1
Dit stuk is alleen als substituut op microfiche bewaard gebleven.
- 1001.2** Tekening 2
Dit stuk is alleen als substituut op microfiche bewaard gebleven.
- 1001.3** Tekening 3
Dit stuk is alleen als substituut op microfiche bewaard gebleven.
- 1001.4** Tekening 4
Dit stuk is alleen als substituut op microfiche bewaard gebleven.
- 1001.5** Tekening 5
Dit stuk is alleen als substituut op microfiche bewaard gebleven.
- 1001.6** Tekening 6
Dit stuk is alleen als substituut op microfiche bewaard gebleven.
- 1001.7** Tekening 7
Dit stuk is als origineel bewaard gebleven.
- 1001.8** Tekening 8
Dit stuk is als origineel bewaard gebleven.

-
- 1001.9** Tekening 9
Dit stuk is alleen als substituuat op microfiche bewaard gebleven.
- 1001.10** Tekening 10
Dit stuk is alleen als substituuat op microfiche bewaard gebleven.
- 1001.11** Tekening 11
Dit stuk is alleen als substituuat op microfiche bewaard gebleven.
- 1001.12** Tekening 12
Dit stuk is alleen als substituuat op microfiche bewaard gebleven.
- 1001.13** Tekening 13
Dit stuk is alleen als substituuat op microfiche bewaard gebleven.
- 1001.14** Tekening 14
Dit stuk is alleen als substituuat op microfiche bewaard gebleven.
- 1001.15** Tekening 15
Dit stuk is alleen als substituuat op microfiche bewaard gebleven.
- 1001.16** Tekening 16
Dit stuk is alleen als substituuat op microfiche bewaard gebleven.
- 1001.17** Tekening 17
Dit stuk is alleen als substituuat op microfiche bewaard gebleven.
- 1001.18** Tekening 18
Dit stuk is alleen als substituuat op microfiche bewaard gebleven.
- 1001.19** Tekening 19
Dit stuk is als origineel bewaard gebleven.
- 1001.20** Tekening 20
Dit stuk is alleen als substituuat op microfiche bewaard gebleven.
- 1001.21** Tekening 21
Dit stuk is als origineel bewaard gebleven.
- 1001.22** Tekening 22
Dit stuk is als origineel bewaard gebleven.
- 1001.23** Tekening 23
Dit stuk is alleen als substituuat op microfiche bewaard gebleven.
- 1001.24** Tekening 24
Dit stuk is alleen als substituuat op microfiche bewaard gebleven.
- 1001.25** Tekening 25
Dit stuk is alleen als substituuat op microfiche bewaard gebleven.
- 1001.26** Tekening 26
Dit stuk is alleen als substituuat op microfiche bewaard gebleven.
- 1001.27** Tekening 27
Dit stuk is alleen als substituuat op microfiche bewaard gebleven.
- 1001.28** Tekening 28
Dit stuk is alleen als substituuat op microfiche bewaard gebleven.
- 1001.29** Tekening 29
Dit stuk is alleen als substituuat op microfiche bewaard gebleven.
- 1001.30** Tekening 30
Dit stuk is alleen als substituuat op microfiche bewaard gebleven.
- 1001.31** Tekening 31
Dit stuk is alleen als substituuat op microfiche bewaard gebleven.
- 1001.32** Tekening 32
Dit stuk is alleen als substituuat op microfiche bewaard gebleven.
- 1001.33** Tekening 33
Dit stuk is alleen als substituuat op microfiche bewaard gebleven.
- 1001.34** Tekening 34
Dit stuk is als origineel bewaard gebleven.
- 1001.35** Tekening 35
Dit stuk is als origineel bewaard gebleven.
- 1001.36** Tekening 36
Dit stuk is als origineel bewaard gebleven.
- 1001.37** Tekening 37
Dit stuk is als origineel bewaard gebleven.
- 1001.38** Tekening 38

Dit stuk is als origineel bewaard gebleven.

1002.1-1002.50

Kabels elektriciteit, telefoon enzovoort - (Kadastrale) kaarten voor de aanleg
1922-1940

50 bladen

Schaal 1:5000

Overgebleven originelen, ondernummering: 1

- 1002.1** Tekening 1
Dit stuk is als origineel bewaard gebleven.
- 1002.2** Tekening 2
Dit stuk is alleen als substituuat op microfiche bewaard gebleven.
- 1002.3** Tekening 3
Dit stuk is alleen als substituuat op microfiche bewaard gebleven.
- 1002.4** Tekening 4
Dit stuk is alleen als substituuat op microfiche bewaard gebleven.
- 1002.5** Tekening 5
Dit stuk is alleen als substituuat op microfiche bewaard gebleven.
- 1002.6** Tekening 6
Dit stuk is alleen als substituuat op microfiche bewaard gebleven.
- 1002.7** Tekening 7
Dit stuk is alleen als substituuat op microfiche bewaard gebleven.
- 1002.8** Tekening 8
Dit stuk is alleen als substituuat op microfiche bewaard gebleven.
- 1002.9** Tekening 9
Dit stuk is alleen als substituuat op microfiche bewaard gebleven.
- 1002.10** Tekening 10
Dit stuk is alleen als substituuat op microfiche bewaard gebleven.
- 1002.11** Tekening 11
Dit stuk is alleen als substituuat op microfiche bewaard gebleven.
- 1002.12** Tekening 12
Dit stuk is alleen als substituuat op microfiche bewaard gebleven.
- 1002.13** Tekening 13
Dit stuk is alleen als substituuat op microfiche bewaard gebleven.
- 1002.14** Tekening 14
Dit stuk is alleen als substituuat op microfiche bewaard gebleven.
- 1002.15** Tekening 15
Dit stuk is alleen als substituuat op microfiche bewaard gebleven.
- 1002.16** Tekening 16
Dit stuk is alleen als substituuat op microfiche bewaard gebleven.
- 1002.17** Tekening 17
Dit stuk is alleen als substituuat op microfiche bewaard gebleven.
- 1002.18** Tekening 18
Dit stuk is alleen als substituuat op microfiche bewaard gebleven.
- 1002.19** Tekening 19
Dit stuk is alleen als substituuat op microfiche bewaard gebleven.
- 1002.20** Tekening 20
Dit stuk is alleen als substituuat op microfiche bewaard gebleven.
- 1002.21** Tekening 21
Dit stuk is alleen als substituuat op microfiche bewaard gebleven.
- 1002.22** Tekening 22
Dit stuk is alleen als substituuat op microfiche bewaard gebleven.
- 1002.23** Tekening 23
Dit stuk is alleen als substituuat op microfiche bewaard gebleven.
- 1002.24** Tekening 24
Dit stuk is alleen als substituuat op microfiche bewaard gebleven.
- 1002.25** Tekening 25
Dit stuk is alleen als substituuat op microfiche bewaard gebleven.
- 1002.26** Tekening 26
Dit stuk is alleen als substituuat op microfiche bewaard gebleven.

- 1002.27** Tekening 27
Dit stuk is alleen als substituuat op microfiche bewaard gebleven.
- 1002.28** Tekening 28
Dit stuk is alleen als substituuat op microfiche bewaard gebleven.
- 1002.29** Tekening 29
Dit stuk is alleen als substituuat op microfiche bewaard gebleven.
- 1002.30** Tekening 30
Dit stuk is alleen als substituuat op microfiche bewaard gebleven.
- 1002.31** Tekening 31
Dit stuk is alleen als substituuat op microfiche bewaard gebleven.
- 1002.32** Tekening 32
Dit stuk is alleen als substituuat op microfiche bewaard gebleven.
- 1002.33** Tekening 33
Dit stuk is alleen als substituuat op microfiche bewaard gebleven.
- 1002.34** Tekening 34
Dit stuk is alleen als substituuat op microfiche bewaard gebleven.
- 1002.35** Tekening 35
Dit stuk is alleen als substituuat op microfiche bewaard gebleven.
- 1002.36** Tekening 36
Dit stuk is alleen als substituuat op microfiche bewaard gebleven.
- 1002.37** Tekening 37
Dit stuk is alleen als substituuat op microfiche bewaard gebleven.
- 1002.38** Tekening 38
Dit stuk is alleen als substituuat op microfiche bewaard gebleven.
- 1002.39** Tekening 39
Dit stuk is alleen als substituuat op microfiche bewaard gebleven.
- 1002.40** Tekening 40
Dit stuk is alleen als substituuat op microfiche bewaard gebleven.
- 1002.41** Tekening 41
Dit stuk is alleen als substituuat op microfiche bewaard gebleven.
- 1002.42** Tekening 42
Dit stuk is alleen als substituuat op microfiche bewaard gebleven.
- 1002.43** Tekening 43
Dit stuk is alleen als substituuat op microfiche bewaard gebleven.
- 1002.44** Tekening 44
Dit stuk is alleen als substituuat op microfiche bewaard gebleven.
- 1002.45** Tekening 45
Dit stuk is alleen als substituuat op microfiche bewaard gebleven.
- 1002.46** Tekening 46
Dit stuk is alleen als substituuat op microfiche bewaard gebleven.
- 1002.47** Tekening 47
Dit stuk is alleen als substituuat op microfiche bewaard gebleven.
- 1002.48** Tekening 48
Dit stuk is alleen als substituuat op microfiche bewaard gebleven.
- 1002.49** Tekening 49
Dit stuk is alleen als substituuat op microfiche bewaard gebleven.
- 1002.50** Tekening 50
Dit stuk is alleen als substituuat op microfiche bewaard gebleven.

1003.1-1003.11

Riolering enzovoort - Tekeningen en kaarten voor waterafvoer, [W.C. Metzelaar e.a.]
[1906]-1939 11 bladen
Schaal 1:1-1:1000
Overgebleven originelen, ondernummering: 6/7/8/9

- 1003.1** Tekening 1
Dit stuk is alleen als substituuat op microfiche bewaard gebleven.
- 1003.2** Tekening 2
Dit stuk is alleen als substituuat op microfiche bewaard gebleven.
- 1003.3** Tekening 3

- 1003.4** Dit stuk is alleen als substituut op microfiche bewaard gebleven.
Tekening 4
- 1003.5** Dit stuk is alleen als substituut op microfiche bewaard gebleven.
Tekening 5
- 1003.6** Dit stuk is alleen als substituut op microfiche bewaard gebleven.
Tekening 6
- 1003.7** Dit stuk is als origineel bewaard gebleven.
Tekening 7
- 1003.8** Dit stuk is als origineel bewaard gebleven.
Tekening 8
- 1003.9** Dit stuk is als origineel bewaard gebleven.
Tekening 9
- 1003.10** Dit stuk is als origineel bewaard gebleven.
Tekening 10
- 1003.11** Dit stuk is alleen als substituut op microfiche bewaard gebleven.
Tekening 11

Woningen

Het betreft normalisatie- en ontwerptekeningen van bestaande woningen (vnl. inv.nr. 1006).

1004.1-1004.13

Type 1 en 2 - Ontwerp- werk- en detailtekeningen voor de bouw, W.C. Metzelaar,
Joh.G. Robbers

1908-1919

Schaal 1:1-1:20

Overgebleven originelen, ondernummering: 7/8/10/11/12

13 bladen

- 1004.1** Tekening 1
Dit stuk is alleen als substituut op microfiche bewaard gebleven.
- 1004.2** Tekening 2
Dit stuk is alleen als substituut op microfiche bewaard gebleven.
- 1004.3** Tekening 3
Dit stuk is alleen als substituut op microfiche bewaard gebleven.
- 1004.4** Tekening 4
Dit stuk is alleen als substituut op microfiche bewaard gebleven.
- 1004.5** Tekening 5
Dit stuk is alleen als substituut op microfiche bewaard gebleven.
- 1004.6** Tekening 6
Dit stuk is alleen als substituut op microfiche bewaard gebleven.
- 1004.7** Tekening 7
Dit stuk is als origineel bewaard gebleven.
- 1004.8** Tekening 8
Dit stuk is als origineel bewaard gebleven.
- 1004.9** Tekening 9
Dit stuk is alleen als substituut op microfiche bewaard gebleven.
- 1004.10** Tekening 10
Dit stuk is als origineel bewaard gebleven.
- 1004.11** Tekening 11
Dit stuk is als origineel bewaard gebleven.
- 1004.12** Tekening 12
Dit stuk is als origineel bewaard gebleven.
- 1004.13** Tekening 13
Dit stuk is alleen als substituut op microfiche bewaard gebleven.

1005.1-1005.2

Type 2 - Tekeningen voor de bouw van een schuurtje en een wasemkap en
revisietekeningen

[ca. 1900]-[1925]

2 bladen

Schaal 1:1-1:20

1005.1

Tekening 1

Dit stuk is alleen als substituuat op microfiche bewaard gebleven.

1005.2

Tekening 2

Dit stuk is alleen als substituuat op microfiche bewaard gebleven.

1006.1-1006.27

Type 3, 4, 5, 6 en 7 - Ontwerp- werk en detailtekeningen voor de bouw, W.C.

Metzelaar

[ca. 1890]-1910

27 bladen

Schaal 1:1-1:100

Veel ontwerptekeningen van bestaande woningen.

Overgebleven originelen, ondernummering: 1/3/5/8/9/10/11/12/13/14/15/16/17

1006.1

Tekening 1

Dit stuk is als origineel bewaard gebleven.

1006.2

Tekening 2

Dit stuk is alleen als substituuat op microfiche bewaard gebleven.

1006.3

Tekening 3

Dit stuk is als origineel bewaard gebleven.

1006.4

Tekening 4

Dit stuk is alleen als substituuat op microfiche bewaard gebleven.

1006.5

Tekening 5

Dit stuk is als origineel bewaard gebleven.

1006.6

Tekening 6

Dit stuk is alleen als substituuat op microfiche bewaard gebleven.

1006.7

Tekening 7

Dit stuk is alleen als substituuat op microfiche bewaard gebleven.

1006.8

Tekening 8

Dit stuk is als origineel bewaard gebleven.

1006.9

Tekening 9

Dit stuk is als origineel bewaard gebleven.

1006.10

Tekening 10

Dit stuk is als origineel bewaard gebleven.

1006.11

Tekening 11

Dit stuk is als origineel bewaard gebleven.

1006.12

Tekening 12

Dit stuk is als origineel bewaard gebleven.

1006.13

Tekening 13

Dit stuk is als origineel bewaard gebleven.

1006.14

Tekening 14

Dit stuk is als origineel bewaard gebleven.

1006.15

Tekening 15

Dit stuk is als origineel bewaard gebleven.

1006.16

Tekening 16

Dit stuk is als origineel bewaard gebleven.

1006.17

Tekening 17

Dit stuk is als origineel bewaard gebleven.

1006.18

Tekening 18

Dit stuk is alleen als substituuat op microfiche bewaard gebleven.

1006.19

Tekening 19

Dit stuk is alleen als substituuat op microfiche bewaard gebleven.

1006.20

Tekening 20

Dit stuk is alleen als substituuat op microfiche bewaard gebleven.

1006.21

Tekening 21

Dit stuk is alleen als substituuat op microfiche bewaard gebleven.

1006.22

Tekening 22

Dit stuk is alleen als substituuat op microfiche bewaard gebleven.

1006.23

Tekening 23

Dit stuk is alleen als substituuat op microfiche bewaard gebleven.

-
- 1006.24** Tekening 24
Dit stuk is alleen als substituuat op microfiche bewaard gebleven.
- 1006.25** Tekening 25
Dit stuk is alleen als substituuat op microfiche bewaard gebleven.
- 1006.26** Tekening 26
Dit stuk is alleen als substituuat op microfiche bewaard gebleven.
- 1006.27** Tekening 27
Dit stuk is alleen als substituuat op microfiche bewaard gebleven.
- 1007.1** Type 3, 4, 5 en 6 - Doorsneden
[ca. 1900]
Schaal 1:10
Dit stuk is alleen als substituuat op microfiche bewaard gebleven. 1 blad
- 1008.1-1008.2**
(Oud) type 4 - Ontwerptekening voor de bouw, W.C. Metzelaar
1887
Schaal 1:50
Overgebleven originelen, ondernummering: 2 2 bladen
- 1008.1** Tekening 1
Dit stuk is alleen als substituuat op microfiche bewaard gebleven.
- 1008.2** Tekening 2
Dit stuk is als origineel bewaard gebleven.
- 1009.1-1009.3**
(Nieuw) type 4 - Ontwerptekening voor de bouw en revisietekeningen
1900-1920
Schaal 1:20-1:100 3 bladen
- 1009.1** Tekening 1
Dit stuk is alleen als substituuat op microfiche bewaard gebleven.
- 1009.2** Tekening 2
Dit stuk is alleen als substituuat op microfiche bewaard gebleven.
- 1009.3** Tekening 3
Dit stuk is alleen als substituuat op microfiche bewaard gebleven.
- 1010.1-1010.2**
Type 4 en 5 - Doorsnede en plattegrond
1910 2 bladen
Schaal 1:20
- 1010.1** Tekening 1
Dit stuk is alleen als substituuat op microfiche bewaard gebleven.
- 1010.2** Tekening 2
Dit stuk is alleen als substituuat op microfiche bewaard gebleven.
- 1011.1** Type 5 - Ontwerptekening voor de bouw, W.C. Metzelaar
1900 1 blad
Schaal 1:100
Dit stuk is alleen als substituuat op microfiche bewaard gebleven.
- 1012.1** Type 5 en 6 - Revisietekening, W.C. Metzelaar
1920 1 blad
Schaal 1:100
Bijgewerkte ontwerptekening van 1900.
Overgebleven originelen, ondernummering: 1
Dit stuk is als origineel bewaard gebleven.
- 1013.1** Type 6 - Ontwerptekening voor de bouw
1900 1 blad

Schaal 1:100

Dit stuk is alleen als substituuat op microfiche bewaard gebleven.

1014.1-1014.6

Type 7 - Ontwerp- en werktekeningen voor de bouw, W.C. Metzelaar
1900-1909

6 bladen

Schaal 1:1-1:100

Overgebleven originelen, ondernummering: 3/4/5/6

- 1014.1** Tekening 1
Dit stuk is alleen als substituuat op microfiche bewaard gebleven.
- 1014.2** Tekening 2
Dit stuk is alleen als substituuat op microfiche bewaard gebleven.
- 1014.3** Tekening 3
Dit stuk is als origineel bewaard gebleven.
- 1014.4** Tekening 4
Dit stuk is als origineel bewaard gebleven.
- 1014.5** Tekening 5
Dit stuk is als origineel bewaard gebleven.
- 1014.6** Tekening 6
Dit stuk is als origineel bewaard gebleven.

Veenhuizen I (Norgerhaven)

1015.1-1015.16

2de Wijk - Dwarsprofielen

16 bladen

1913

Schaal 1:100

- 1015.1** Tekening 1
Dit stuk is alleen als substituuat op microfiche bewaard gebleven.
- 1015.2** Tekening 2
Dit stuk is alleen als substituuat op microfiche bewaard gebleven.
- 1015.3** Tekening 3
Dit stuk is alleen als substituuat op microfiche bewaard gebleven.
- 1015.4** Tekening 4
Dit stuk is alleen als substituuat op microfiche bewaard gebleven.
- 1015.5** Tekening 5
Dit stuk is alleen als substituuat op microfiche bewaard gebleven.
- 1015.6** Tekening 6
Dit stuk is alleen als substituuat op microfiche bewaard gebleven.
- 1015.7** Tekening 7
Dit stuk is alleen als substituuat op microfiche bewaard gebleven.
- 1015.8** Tekening 8
Dit stuk is alleen als substituuat op microfiche bewaard gebleven.
- 1015.9** Tekening 9
Dit stuk is alleen als substituuat op microfiche bewaard gebleven.
- 1015.10** Tekening 10
Dit stuk is alleen als substituuat op microfiche bewaard gebleven.
- 1015.11** Tekening 11
Dit stuk is alleen als substituuat op microfiche bewaard gebleven.
- 1015.12** Tekening 12
Dit stuk is alleen als substituuat op microfiche bewaard gebleven.
- 1015.13** Tekening 13
Dit stuk is alleen als substituuat op microfiche bewaard gebleven.
- 1015.14** Tekening 14
Dit stuk is alleen als substituuat op microfiche bewaard gebleven.
- 1015.15** Tekening 15
Dit stuk is alleen als substituuat op microfiche bewaard gebleven.
- 1015.16** Tekening 16
Dit stuk is alleen als substituuat op microfiche bewaard gebleven.

- 1016.1** Kanaal uit 2de wijk naar Westerwolde - Ontwerptekening
[ca. 1840] 1 blad
Schaal 1:100-1:5000
Met profielen.
Overgebleven originelen, ondernummering: 1
Dit stuk is als origineel bewaard gebleven.

[Oude Asserstraat, Plantsoenstraat, Hoofdweg]

1017.1-1022.1

Gestichten en omgeving

1017.1-1017.68

Woongesticht - Ontwerp-, werk- en detailtekeningen voor de bouw, verbouw en inrichting en tekeningen voor de aanleg van centrale verwarming, W.C. Metzelaar e.a., 1897-[ca. 1960]

68 bladen

Schaal 1:1-1:5000

Met een ontwerptekening voor een verblijfplaats voor bezoekers.

Overgebleven originelen, ondernummering:

1/10/16/36/46/47/49/51/52/53/54/58/60/61/62/63/65/66/67

- 1017.1** Tekening 1
Dit stuk is als origineel bewaard gebleven.
- 1017.2** Tekening 2
Dit stuk is alleen als substituuut op microfiche bewaard gebleven.
- 1017.3** Tekening 3
Dit stuk is alleen als substituuut op microfiche bewaard gebleven.
- 1017.4** Tekening 4
Dit stuk is alleen als substituuut op microfiche bewaard gebleven.
- 1017.5** Tekening 5
Dit stuk is alleen als substituuut op microfiche bewaard gebleven.
- 1017.6** Tekening 6
Dit stuk is alleen als substituuut op microfiche bewaard gebleven.
- 1017.7** Tekening 7
Dit stuk is alleen als substituuut op microfiche bewaard gebleven.
- 1017.8** Tekening 8
Dit stuk is alleen als substituuut op microfiche bewaard gebleven.
- 1017.9** Tekening 9
Dit stuk is alleen als substituuut op microfiche bewaard gebleven.
- 1017.10** Tekening 10
Dit stuk is als origineel bewaard gebleven.
- 1017.11** Tekening 11
Dit stuk is alleen als substituuut op microfiche bewaard gebleven.
- 1017.12** Tekening 12
Dit stuk is alleen als substituuut op microfiche bewaard gebleven.
- 1017.13** Tekening 13
Dit stuk is alleen als substituuut op microfiche bewaard gebleven.
- 1017.14** Tekening 14
Dit stuk is alleen als substituuut op microfiche bewaard gebleven.
- 1017.15** Tekening 15
Dit stuk is alleen als substituuut op microfiche bewaard gebleven.
- 1017.16** Tekening 16
Dit stuk is als origineel bewaard gebleven.
- 1017.17** Tekening 17
Dit stuk is alleen als substituuut op microfiche bewaard gebleven.
- 1017.18** Tekening 18
Dit stuk is alleen als substituuut op microfiche bewaard gebleven.

1017.19	Tekening 19 Dit stuk is alleen als substituuat op microfiche bewaard gebleven.
1017.20	Tekening 20 Dit stuk is alleen als substituuat op microfiche bewaard gebleven.
1017.21	Tekening 21 Dit stuk is alleen als substituuat op microfiche bewaard gebleven.
1017.22	Tekening 22 Dit stuk is alleen als substituuat op microfiche bewaard gebleven.
1017.23	Tekening 23 Dit stuk is alleen als substituuat op microfiche bewaard gebleven.
1017.24	Tekening 24 Dit stuk is alleen als substituuat op microfiche bewaard gebleven.
1017.25	Tekening 25 Dit stuk is alleen als substituuat op microfiche bewaard gebleven.
1017.26	Tekening 26 Dit stuk is alleen als substituuat op microfiche bewaard gebleven.
1017.27	Tekening 27 Dit stuk is alleen als substituuat op microfiche bewaard gebleven.
1017.28	Tekening 28 Dit stuk is alleen als substituuat op microfiche bewaard gebleven.
1017.29	Tekening 29 Dit stuk is alleen als substituuat op microfiche bewaard gebleven.
1017.30	Tekening 30 Dit stuk is alleen als substituuat op microfiche bewaard gebleven.
1017.31	Tekening 31 Dit stuk is alleen als substituuat op microfiche bewaard gebleven.
1017.32	Tekening 32 Dit stuk is alleen als substituuat op microfiche bewaard gebleven.
1017.33	Tekening 33 Dit stuk is alleen als substituuat op microfiche bewaard gebleven.
1017.34	Tekening 34 Dit stuk is alleen als substituuat op microfiche bewaard gebleven.
1017.35	Tekening 35 Dit stuk is alleen als substituuat op microfiche bewaard gebleven.
1017.36	Tekening 36 Dit stuk is als origineel bewaard gebleven.
1017.37	Tekening 37 Dit stuk is alleen als substituuat op microfiche bewaard gebleven.
1017.38	Tekening 38 Dit stuk is alleen als substituuat op microfiche bewaard gebleven.
1017.39	Tekening 39 Dit stuk is alleen als substituuat op microfiche bewaard gebleven.
1017.40	Tekening 40 Dit stuk is alleen als substituuat op microfiche bewaard gebleven.
1017.41	Tekening 41 Dit stuk is alleen als substituuat op microfiche bewaard gebleven.
1017.42	Tekening 42 Dit stuk is alleen als substituuat op microfiche bewaard gebleven.
1017.43	Tekening 43 Dit stuk is alleen als substituuat op microfiche bewaard gebleven.
1017.44	Tekening 44 Dit stuk is alleen als substituuat op microfiche bewaard gebleven.
1017.45	Tekening 45 Dit stuk is alleen als substituuat op microfiche bewaard gebleven.
1017.46	Tekening 46 Dit stuk is als origineel bewaard gebleven.
1017.47	Tekening 47 Dit stuk is als origineel bewaard gebleven.
1017.48	Tekening 48

- Dit stuk is alleen als substituuut op microfiche bewaard gebleven.
- 1017.49** Tekening 49
Dit stuk is als origineel bewaard gebleven.
- 1017.50** Tekening 50
Dit stuk is alleen als substituuut op microfiche bewaard gebleven.
- 1017.51** Tekening 51
Dit stuk is als origineel bewaard gebleven.
- 1017.52** Tekening 52
Dit stuk is als origineel bewaard gebleven.
- 1017.53** Tekening 53
Dit stuk is als origineel bewaard gebleven.
- 1017.54** Tekening 54
Dit stuk is als origineel bewaard gebleven.
- 1017.55** Tekening 55
Dit stuk is alleen als substituuut op microfiche bewaard gebleven.
- 1017.56** Tekening 56
Dit stuk is alleen als substituuut op microfiche bewaard gebleven.
- 1017.57** Tekening 57
Dit stuk is alleen als substituuut op microfiche bewaard gebleven.
- 1017.58** Tekening 58
Dit stuk is als origineel bewaard gebleven.
- 1017.59** Tekening 59
Dit stuk is alleen als substituuut op microfiche bewaard gebleven.
- 1017.60** Tekening 60
Dit stuk is als origineel bewaard gebleven.
- 1017.61** Tekening 61
Dit stuk is als origineel bewaard gebleven.
- 1017.62** Tekening 62
Dit stuk is als origineel bewaard gebleven.
- 1017.63** Tekening 63
Dit stuk is als origineel bewaard gebleven.
- 1017.64** Tekening 64
Dit stuk is alleen als substituuut op microfiche bewaard gebleven.
- 1017.65** Tekening 65
Dit stuk is als origineel bewaard gebleven.
- 1017.66** Tekening 66
Dit stuk is als origineel bewaard gebleven.
- 1017.67** Tekening 67
Dit stuk is als origineel bewaard gebleven.
- 1017.68** Tekening 68
Dit stuk is alleen als substituuut op microfiche bewaard gebleven.

1018.1-1018.72

Werkgesticht - Ontwerp-, werk- en detailtekeningen voor de bouw en verbouw en tekeningen voor de aanleg van verwarming, elektra enzovoort, W.C. Metzelaar e.a., [1884]-1940

72 bladen

Schaal 1:1-1:200

Overgebleven originelen, ondernummering:

1/2/3/4/5/6/7/8/9/10/11/12/13/16/17/19/20/22/23/26/27/28/29/43/44/45/46/47/49/51/52/53/54/65/66/67/68/69/70/71/72

- 1018.1** Tekening 1
Dit stuk is als origineel bewaard gebleven.
- 1018.2** Tekening 2
Dit stuk is als origineel bewaard gebleven.
- 1018.3** Tekening 3
Dit stuk is als origineel bewaard gebleven.
- 1018.4** Tekening 4
Dit stuk is als origineel bewaard gebleven.

-
- | | |
|----------------|---|
| 1018.5 | Tekening 5
Dit stuk is als origineel bewaard gebleven. |
| 1018.6 | Tekening 6
Dit stuk is als origineel bewaard gebleven. |
| 1018.7 | Tekening 7
Dit stuk is als origineel bewaard gebleven. |
| 1018.8 | Tekening 8
Dit stuk is als origineel bewaard gebleven. |
| 1018.9 | Tekening 9
Dit stuk is als origineel bewaard gebleven. |
| 1018.10 | Tekening 10
Dit stuk is als origineel bewaard gebleven. |
| 1018.11 | Tekening 11
Dit stuk is als origineel bewaard gebleven. |
| 1018.12 | Tekening 12
Dit stuk is als origineel bewaard gebleven. |
| 1018.13 | Tekening 13
Dit stuk is als origineel bewaard gebleven. |
| 1018.14 | Tekening 14
Dit stuk is alleen als substituut op microfiche bewaard gebleven. |
| 1018.15 | Tekening 15
Dit stuk is alleen als substituut op microfiche bewaard gebleven. |
| 1018.16 | Tekening 16
Dit stuk is als origineel bewaard gebleven. |
| 1018.17 | Tekening 17
Dit stuk is als origineel bewaard gebleven. |
| 1018.18 | Tekening 18
Dit stuk is alleen als substituut op microfiche bewaard gebleven. |
| 1018.19 | Tekening 19
Dit stuk is als origineel bewaard gebleven. |
| 1018.20 | Tekening 20
Dit stuk is als origineel bewaard gebleven. |
| 1018.21 | Tekening 21
Dit stuk is alleen als substituut op microfiche bewaard gebleven. |
| 1018.22 | Tekening 22
Dit stuk is als origineel bewaard gebleven. |
| 1018.23 | Tekening 23
Dit stuk is als origineel bewaard gebleven. |
| 1018.24 | Tekening 24
Dit stuk is alleen als substituut op microfiche bewaard gebleven. |
| 1018.25 | Tekening 25
Dit stuk is alleen als substituut op microfiche bewaard gebleven. |
| 1018.26 | Tekening 26
Dit stuk is als origineel bewaard gebleven. |
| 1018.27 | Tekening 27
Dit stuk is als origineel bewaard gebleven. |
| 1018.28 | Tekening 28
Dit stuk is als origineel bewaard gebleven. |
| 1018.29 | Tekening 29
Dit stuk is als origineel bewaard gebleven. |
| 1018.30 | Tekening 30
Dit stuk is alleen als substituut op microfiche bewaard gebleven. |
| 1018.31 | Tekening 31
Dit stuk is alleen als substituut op microfiche bewaard gebleven. |
| 1018.32 | Tekening 32
Dit stuk is alleen als substituut op microfiche bewaard gebleven. |
| 1018.33 | Tekening 33
Dit stuk is alleen als substituut op microfiche bewaard gebleven. |
| 1018.34 | Tekening 34 |

- 1018.35** Dit stuk is alleen als substituut op microfiche bewaard gebleven.
Tekening 35
- 1018.36** Dit stuk is alleen als substituut op microfiche bewaard gebleven.
Tekening 36
- 1018.37** Dit stuk is alleen als substituut op microfiche bewaard gebleven.
Tekening 37
- 1018.38** Dit stuk is alleen als substituut op microfiche bewaard gebleven.
Tekening 38
- 1018.39** Dit stuk is alleen als substituut op microfiche bewaard gebleven.
Tekening 39
- 1018.40** Dit stuk is alleen als substituut op microfiche bewaard gebleven.
Tekening 40
- 1018.41** Dit stuk is alleen als substituut op microfiche bewaard gebleven.
Tekening 41
- 1018.42** Dit stuk is alleen als substituut op microfiche bewaard gebleven.
Tekening 42
- 1018.43** Dit stuk is alleen als substituut op microfiche bewaard gebleven.
Tekening 43
- 1018.44** Dit stuk is als origineel bewaard gebleven.
Tekening 44
- 1018.45** Dit stuk is als origineel bewaard gebleven.
Tekening 45
- 1018.46** Dit stuk is als origineel bewaard gebleven.
Tekening 46
- 1018.47** Dit stuk is als origineel bewaard gebleven.
Tekening 47
- 1018.48** Dit stuk is als origineel bewaard gebleven.
Tekening 48
- 1018.49** Dit stuk is alleen als substituut op microfiche bewaard gebleven.
Tekening 49
- 1018.50** Dit stuk is als origineel bewaard gebleven.
Tekening 50
- 1018.51** Dit stuk is alleen als substituut op microfiche bewaard gebleven.
Tekening 51
- 1018.52** Dit stuk is als origineel bewaard gebleven.
Tekening 52
- 1018.53** Dit stuk is als origineel bewaard gebleven.
Tekening 53
- 1018.54** Dit stuk is als origineel bewaard gebleven.
Tekening 54
- 1018.55** Dit stuk is alleen als substituut op microfiche bewaard gebleven.
Tekening 55
- 1018.56** Dit stuk is alleen als substituut op microfiche bewaard gebleven.
Tekening 56
- 1018.57** Dit stuk is alleen als substituut op microfiche bewaard gebleven.
Tekening 57
- 1018.58** Dit stuk is alleen als substituut op microfiche bewaard gebleven.
Tekening 58
- 1018.59** Dit stuk is alleen als substituut op microfiche bewaard gebleven.
Tekening 59
- 1018.60** Dit stuk is alleen als substituut op microfiche bewaard gebleven.
Tekening 60
- 1018.61** Dit stuk is alleen als substituut op microfiche bewaard gebleven.
Tekening 61
- 1018.62** Dit stuk is alleen als substituut op microfiche bewaard gebleven.
Tekening 62
- 1018.63** Dit stuk is alleen als substituut op microfiche bewaard gebleven.
Tekening 63

- 1018.64** Tekening 64
Dit stuk is alleen als substituuat op microfiche bewaard gebleven.
- 1018.65** Tekening 65
Dit stuk is als origineel bewaard gebleven.
- 1018.66** Tekening 66
Dit stuk is als origineel bewaard gebleven.
- 1018.67** Tekening 67
Dit stuk is als origineel bewaard gebleven.
- 1018.68** Tekening 68
Dit stuk is als origineel bewaard gebleven.
- 1018.69** Tekening 69
Dit stuk is als origineel bewaard gebleven.
- 1018.70** Tekening 70
Dit stuk is als origineel bewaard gebleven.
- 1018.71** Tekening 71
Dit stuk is als origineel bewaard gebleven.
- 1018.72** Tekening 72
Dit stuk is als origineel bewaard gebleven.

1019.1-1019.3

Werkgesticht en woningen A-O - Plattegronden getekend na de verbouw, W.C. Metzelaar, 1901-1909

3 bladen

Schaal 1:200-1:1000

Overgebleven originelen, ondernummering: 2/3

Met aangegeven de leidingen enzovoort.

- 1019.1** Tekening 1
Dit stuk is alleen als substituuat op microfiche bewaard gebleven.
- 1019.2** Tekening 2
Dit stuk is als origineel bewaard gebleven.
- 1019.3** Tekening 3
Dit stuk is als origineel bewaard gebleven.

1020.1 Woningen A-O voor de gestichten - Plattegrond, 1906, 1 blad

Schaal 1:200

Overgebleven originelen, ondernummering: 1

Dit stuk is als origineel bewaard gebleven.

1021.1 Wijk aan de zuid-oostzijde van de gestichten - Plattegrond en profielen, [ca. 1900], 1 blad

Schaal 1:100-1:200

Dit stuk is alleen als substituuat op microfiche bewaard gebleven.

1022.1 Kabelhuisje - Ontwerptekening, schets, [ca. 1920], 1 blad

Schaal 1:10

Dit stuk is alleen als substituuat op microfiche bewaard gebleven.

[Hoofdweg, Oude Asserstraat, Gouden Regenplein]: Woningen van het type 1,2 en oud 4**1023.1-1023.27**

Ontwerp-, werk- en detailtekeningen voor de bouw en uitbreiding, W.C. Metzelaar [ca. 1890]-1909

27 bladen

Schaal 1:1-1:100

Met schetsen voor te bouwen schuurtjes bij woningen van het type oud 4.

Overgebleven originelen, ondernummering: 1/10/16/17/18/20/21/23

- 1023.1** Tekening 1
Dit stuk is als origineel bewaard gebleven.
- 1023.2** Tekening 2
Dit stuk is alleen als substituuat op microfiche bewaard gebleven.
- 1023.3** Tekening 3
Dit stuk is alleen als substituuat op microfiche bewaard gebleven.
- 1023.4** Tekening 4

- 1023.5** Dit stuk is alleen als substituut op microfiche bewaard gebleven.
Tekening 5
- 1023.6** Dit stuk is alleen als substituut op microfiche bewaard gebleven.
Tekening 6
- 1023.7** Dit stuk is alleen als substituut op microfiche bewaard gebleven.
Tekening 7
- 1023.8** Dit stuk is alleen als substituut op microfiche bewaard gebleven.
Tekening 8
- 1023.9** Dit stuk is alleen als substituut op microfiche bewaard gebleven.
Tekening 9
- 1023.10** Dit stuk is alleen als substituut op microfiche bewaard gebleven.
Tekening 10
- 1023.11** Dit stuk is als origineel bewaard gebleven.
Tekening 11
- 1023.12** Dit stuk is alleen als substituut op microfiche bewaard gebleven.
Tekening 12
- 1023.13** Dit stuk is alleen als substituut op microfiche bewaard gebleven.
Tekening 13
- 1023.14** Dit stuk is alleen als substituut op microfiche bewaard gebleven.
Tekening 14
- 1023.15** Dit stuk is alleen als substituut op microfiche bewaard gebleven.
Tekening 15
- 1023.16** Dit stuk is als origineel bewaard gebleven.
Tekening 16
- 1023.17** Dit stuk is als origineel bewaard gebleven.
Tekening 17
- 1023.18** Dit stuk is als origineel bewaard gebleven.
Tekening 18
- 1023.19** Dit stuk is alleen als substituut op microfiche bewaard gebleven.
Tekening 19
- 1023.20** Dit stuk is als origineel bewaard gebleven.
Tekening 20
- 1023.21** Dit stuk is als origineel bewaard gebleven.
Tekening 21
- 1023.22** Dit stuk is alleen als substituut op microfiche bewaard gebleven.
Tekening 22
- 1023.23** Dit stuk is als origineel bewaard gebleven.
Tekening 23
- 1023.24** Dit stuk is alleen als substituut op microfiche bewaard gebleven.
Tekening 24
- 1023.25** Dit stuk is alleen als substituut op microfiche bewaard gebleven.
Tekening 25
- 1023.26** Dit stuk is alleen als substituut op microfiche bewaard gebleven.
Tekening 26
- 1023.27** Dit stuk is alleen als substituut op microfiche bewaard gebleven.
Tekening 27

1024.1 Hoofdweg 1: Woning - Opmetingstekening
1958
Schaal 1:100-1:1000
Dit stuk is alleen als substituut op microfiche bewaard gebleven.

1 blad

1025.1-1025.6

Hoofdweg 2: Woning van de directeur van Norgerhaven, Heidezicht, type 7 -
Tekeningen voor de bouw- en uitbreiding en tekeningen voor het interieur, W.C.
Metzelaar, S. Wijn
[ca. 1895]-1908
Schaal 1:1-1:100

6 bladen

Overgebleven originelen, ondernummering: 2/3

- 1025.1** Tekening 1
Dit stuk is alleen als substituut op microfiche bewaard gebleven.
- 1025.2** Tekening 2
Dit stuk is als origineel bewaard gebleven.
- 1025.3** Tekening 3
Dit stuk is als origineel bewaard gebleven.
- 1025.4** Tekening 4
Dit stuk is alleen als substituut op microfiche bewaard gebleven.
- 1025.5** Tekening 5
Dit stuk is alleen als substituut op microfiche bewaard gebleven.
- 1025.6** Tekening 6
Dit stuk is alleen als substituut op microfiche bewaard gebleven.

1026.1-1026.2

Hoofdweg 4: Onderwijzerswoning - Ontwerp- en opmetingstekening, J.F. Metzelaar
1876-1959 2 bladen

Schaal 1:100-1:5000

Zie ook bestekkenverzameling inv.nr. 1823.

Overgebleven originelen, ondernummering: 2

- 1026.1** Tekening 1
Dit stuk is alleen als substituut op microfiche bewaard gebleven.
- 1026.2** Tekening 2
Dit stuk is als origineel bewaard gebleven.

1027.1

Hoofdweg 6-8: Cementloods / Brandspuithuisje / Museum - Tekening voor de
bouw van een rek voor brandladders 1 blad
[ca. 1925]

Schaal [ca. 1:1-ca. 1:20]

Dit stuk is alleen als substituut op microfiche bewaard gebleven.

1028.1-1028.3

Hoofdweg 14: Woning van het oude type 3 Werk en Bid - Ontwerptekening voor de
bouw- en revisietekeningen, W.C. Metzelaar 3 bladen
1890-1920

Schaal 1:50-1:100

Met plattegrond van de woning en omgeving waarop de riolering enzovoort staat aangegeven.

Overgebleven originelen, ondernummering: 1/2

- 1028.1** Tekening 1
Dit stuk is als origineel bewaard gebleven.
- 1028.2** Tekening 2
Dit stuk is als origineel bewaard gebleven.
- 1028.3** Tekening 3
Dit stuk is alleen als substituut op microfiche bewaard gebleven.

1029.1-1029.2

Hoofdweg 14-24: Woningen van het type 3 Werk en Bid, Huis en Haard, Werken is
Leven - Plattegrond van de riolering enzovoort, W.C. Metzelaar 2 bladen
1900

Schaal 1:200

Overgebleven originelen, ondernummering: 2

- 1029.1** Tekening 1
Dit stuk is alleen als substituut op microfiche bewaard gebleven.
- 1029.2** Tekening 2
Dit stuk is als origineel bewaard gebleven.

1030.1-1030.8

Hoofdweg 26: Woning type 7 van de geneesheer / Humaniteit - Ontwerp- en

werktekeningen voor de bouw en tekeningen voor de verbouw van de woning tot kleuterschool, W.C. Metzelaar e.a.

[1901]-[ca. 1960]

8 bladen

Schaal 1:10-1:5000

Overgebleven originelen, ondernummering: 2/3

- 1030.1** Tekening 1
Dit stuk is alleen als substituuat op microfiche bewaard gebleven.
- 1030.2** Tekening 2
Dit stuk is als origineel bewaard gebleven.
- 1030.3** Tekening 3
Dit stuk is als origineel bewaard gebleven.
- 1030.4** Tekening 4
Dit stuk is alleen als substituuat op microfiche bewaard gebleven.
- 1030.5** Tekening 5
Dit stuk is alleen als substituuat op microfiche bewaard gebleven.
- 1030.6** Tekening 6
Dit stuk is alleen als substituuat op microfiche bewaard gebleven.
- 1030.7** Tekening 7
Dit stuk is alleen als substituuat op microfiche bewaard gebleven.
- 1030.8** Tekening 8
Dit stuk is alleen als substituuat op microfiche bewaard gebleven.

1031.1 Hoofdweg 26-32: School Leerplicht, woningen van het type 3 en 7, Opvoeding en Humaniteit - Plattegrond van de riolering enzovoort, W.C. Metzelaar 1909

1 blad

Schaal 1:200

Overgebleven originelen, ondernummering: 1

Dit stuk is als origineel bewaard gebleven.

1032.1-1032.14

Hoofdweg 32: School Leerplicht / Open inrichting Fleddervoort - Werk- en detailtekeningen voor de bouw, opmetingstekeningen voor de aanleg van elektra en tekening voor de bouw van een barak, W.C. Metzelaar e.a.

[ca. 1880]-1944

14 bladen

Schaal 1:1-1:100

Overgebleven originelen, ondernummering: 1/2/3/4/5/9

- 1032.1** Tekening 1
Dit stuk is als origineel bewaard gebleven.
- 1032.2** Tekening 2
Dit stuk is als origineel bewaard gebleven.
- 1032.3** Tekening 3
Dit stuk is als origineel bewaard gebleven.
- 1032.4** Tekening 4
Dit stuk is als origineel bewaard gebleven.
- 1032.5** Tekening 5
Dit stuk is als origineel bewaard gebleven.
- 1032.6** Tekening 6
Dit stuk is alleen als substituuat op microfiche bewaard gebleven.
- 1032.7** Tekening 7
Dit stuk is alleen als substituuat op microfiche bewaard gebleven.
- 1032.8** Tekening 8
Dit stuk is alleen als substituuat op microfiche bewaard gebleven.
- 1032.9** Tekening 9
Dit stuk is als origineel bewaard gebleven.
- 1032.10** Tekening 10
Dit stuk is alleen als substituuat op microfiche bewaard gebleven.
- 1032.11** Tekening 11
Dit stuk is alleen als substituuat op microfiche bewaard gebleven.
- 1032.12** Tekening 12

- 1032.13** Dit stuk is alleen als substituut op microfiche bewaard gebleven.
Tekening 13
- 1032.14** Dit stuk is alleen als substituut op microfiche bewaard gebleven.
Tekening 14
Dit stuk is alleen als substituut op microfiche bewaard gebleven.

1033.1-1033.20

Hoofdweg 34-48: Woningen - Ontwerp- en werktekeningen voor de bouw

1932-1934

20 bladen

Schaal 1:1-1:100

- 1033.1** Tekening 1
Dit stuk is alleen als substituut op microfiche bewaard gebleven.
- 1033.2** Tekening 2
Dit stuk is alleen als substituut op microfiche bewaard gebleven.
- 1033.3** Tekening 3
Dit stuk is alleen als substituut op microfiche bewaard gebleven.
- 1033.4** Tekening 4
Dit stuk is alleen als substituut op microfiche bewaard gebleven.
- 1033.5** Tekening 5
Dit stuk is alleen als substituut op microfiche bewaard gebleven.
- 1033.6** Tekening 6
Dit stuk is alleen als substituut op microfiche bewaard gebleven.
- 1033.7** Tekening 7
Dit stuk is alleen als substituut op microfiche bewaard gebleven.
- 1033.8** Tekening 8
Dit stuk is alleen als substituut op microfiche bewaard gebleven.
- 1033.9** Tekening 9
Dit stuk is alleen als substituut op microfiche bewaard gebleven.
- 1033.10** Tekening 10
Dit stuk is alleen als substituut op microfiche bewaard gebleven.
- 1033.11** Tekening 11
Dit stuk is alleen als substituut op microfiche bewaard gebleven.
- 1033.12** Tekening 12
Dit stuk is alleen als substituut op microfiche bewaard gebleven.
- 1033.13** Tekening 13
Dit stuk is alleen als substituut op microfiche bewaard gebleven.
- 1033.14** Tekening 14
Dit stuk is alleen als substituut op microfiche bewaard gebleven.
- 1033.15** Tekening 15
Dit stuk is alleen als substituut op microfiche bewaard gebleven.
- 1033.16** Tekening 16
Dit stuk is alleen als substituut op microfiche bewaard gebleven.
- 1033.17** Tekening 17
Dit stuk is alleen als substituut op microfiche bewaard gebleven.
- 1033.18** Tekening 18
Dit stuk is alleen als substituut op microfiche bewaard gebleven.
- 1033.19** Tekening 19
Dit stuk is alleen als substituut op microfiche bewaard gebleven.
- 1033.20** Tekening 20
Dit stuk is alleen als substituut op microfiche bewaard gebleven.

1034.1-1034.16Hoofdweg 56-74: Woningen Tien Geboden - Werk- en detailtekeningen, S. Wijn,
Joh. G. Robbers

1919-1921

16 bladen

Schaal 1:1-1:200

Overgebleven originelen, ondernummering: 1/2/3/4/5

- 1034.1** Tekening 1
Dit stuk is als origineel bewaard gebleven.

- 1034.2** Tekening 2
Dit stuk is als origineel bewaard gebleven.
- 1034.3** Tekening 3
Dit stuk is als origineel bewaard gebleven.
- 1034.4** Tekening 4
Dit stuk is als origineel bewaard gebleven.
- 1034.5** Tekening 5
Dit stuk is als origineel bewaard gebleven.
- 1034.6** Tekening 6
Dit stuk is alleen als substituut op microfiche bewaard gebleven.
- 1034.7** Tekening 7
Dit stuk is alleen als substituut op microfiche bewaard gebleven.
- 1034.8** Tekening 8
Dit stuk is alleen als substituut op microfiche bewaard gebleven.
- 1034.9** Tekening 9
Dit stuk is alleen als substituut op microfiche bewaard gebleven.
- 1034.10** Tekening 10
Dit stuk is alleen als substituut op microfiche bewaard gebleven.
- 1034.11** Tekening 11
Dit stuk is alleen als substituut op microfiche bewaard gebleven.
- 1034.12** Tekening 12
Dit stuk is alleen als substituut op microfiche bewaard gebleven.
- 1034.13** Tekening 13
Dit stuk is alleen als substituut op microfiche bewaard gebleven.
- 1034.14** Tekening 14
Dit stuk is alleen als substituut op microfiche bewaard gebleven.
- 1034.15** Tekening 15
Dit stuk is alleen als substituut op microfiche bewaard gebleven.
- 1034.16** Tekening 16
Dit stuk is alleen als substituut op microfiche bewaard gebleven.

- 1035.1** Hoofdweg [3-39]: Woningen - Ontwerptekeningen voor de bouw
1947
Schaal 1:1000
Dit stuk is alleen als substituut op microfiche bewaard gebleven. 1 blad

Veenhuizen II (Esserheem)

- 1036.1-1036.2** Plattegronden, W.C. Metzelaar
1908
Schaal 1:2500 2 bladen
- 1036.1** Tekening 1
Dit stuk is alleen als substituut op microfiche bewaard gebleven.
- 1036.2** Tekening 2
Dit stuk is alleen als substituut op microfiche bewaard gebleven.

- 1037.1-1043.1** Oude Gracht, Meidoornlaan: Gestichten en omgeving

- 1037.1-1037.70** Woongesticht - Bestek-, werk-, detailtekeningen voor de bouw en verbouw en revisietekeningen en tekeningen voor de aanleg van elektra en verwarming, 1895-1959 70 bladen
- Schaal 1:1-1:200
Bestektekeningen horen bij bestek nr. 48 1895 en nr. 63 1896. Met een ontwerp-tekening voor de verbouw van de oostvleugel uit ca. 1955.

Overgebleven originelen, ondernummering:

1/2/3/4/5/6/7/8/9/11/12/13/16/17/18/19/20/21/22/23/24/25/26/28/29/30/31/32/33/34/
35/36/37/39/41/42/43/44/45/46/48/49/50/52/53/54/55/56/57/58/59/60/61/62/63/6
4/65/66/67/68/69/70

- 1037.1** Tekening 1
Dit stuk is als origineel bewaard gebleven.
- 1037.2** Tekening 2
Dit stuk is als origineel bewaard gebleven.
- 1037.3** Tekening 3
Dit stuk is als origineel bewaard gebleven.
- 1037.4** Tekening 4
Dit stuk is als origineel bewaard gebleven.
- 1037.5** Tekening 5
Dit stuk is als origineel bewaard gebleven.
- 1037.6** Tekening 6
Dit stuk is als origineel bewaard gebleven.
- 1037.7** Tekening 7
Dit stuk is als origineel bewaard gebleven.
- 1037.8** Tekening 8
Dit stuk is als origineel bewaard gebleven.
- 1037.9** Tekening 9
Dit stuk is als origineel bewaard gebleven.
- 1037.10** Tekening 10
Dit stuk is alleen als substituut op microfiche bewaard gebleven.
- 1037.11** Tekening 11
Dit stuk is als origineel bewaard gebleven.
- 1037.12** Tekening 12
Dit stuk is als origineel bewaard gebleven.
- 1037.13** Tekening 13
Dit stuk is als origineel bewaard gebleven.
- 1037.14** Tekening 14
Dit stuk is alleen als substituut op microfiche bewaard gebleven.
- 1037.15** Tekening 15
Dit stuk is alleen als substituut op microfiche bewaard gebleven.
- 1037.16** Tekening 16
Dit stuk is als origineel bewaard gebleven.
- 1037.17** Tekening 17
Dit stuk is als origineel bewaard gebleven.
- 1037.18** Tekening 18
Dit stuk is als origineel bewaard gebleven.
- 1037.19** Tekening 19
Dit stuk is als origineel bewaard gebleven.
- 1037.20** Tekening 20
Dit stuk is als origineel bewaard gebleven.
- 1037.21** Tekening 21
Dit stuk is als origineel bewaard gebleven.
- 1037.22** Tekening 22
Dit stuk is als origineel bewaard gebleven.
- 1037.23** Tekening 23
Dit stuk is als origineel bewaard gebleven.
- 1037.24** Tekening 24
Dit stuk is als origineel bewaard gebleven.
- 1037.25** Tekening 25
Dit stuk is als origineel bewaard gebleven.
- 1037.26** Tekening 26
Dit stuk is als origineel bewaard gebleven.
- 1037.27** Tekening 27
Dit stuk is alleen als substituut op microfiche bewaard gebleven.
- 1037.28** Tekening 28
Dit stuk is als origineel bewaard gebleven.

1037.29	Tekening 29 Dit stuk is als origineel bewaard gebleven.
1037.30	Tekening 30 Dit stuk is als origineel bewaard gebleven.
1037.31	Tekening 31 Dit stuk is als origineel bewaard gebleven.
1037.32	Tekening 32 Dit stuk is als origineel bewaard gebleven.
1037.33	Tekening 33 Dit stuk is als origineel bewaard gebleven.
1037.34	Tekening 34 Dit stuk is als origineel bewaard gebleven.
1037.35	Tekening 35 Dit stuk is als origineel bewaard gebleven.
1037.36	Tekening 36 Dit stuk is als origineel bewaard gebleven.
1037.37	Tekening 37 Dit stuk is als origineel bewaard gebleven.
1037.38	Tekening 38 Dit stuk is alleen als substituuat op microfiche bewaard gebleven.
1037.39	Tekening 39 Dit stuk is als origineel bewaard gebleven.
1037.40	Tekening 40 Dit stuk is alleen als substituuat op microfiche bewaard gebleven.
1037.41	Tekening 41 Dit stuk is als origineel bewaard gebleven.
1037.42	Tekening 42 Dit stuk is als origineel bewaard gebleven.
1037.43	Tekening 43 Dit stuk is als origineel bewaard gebleven.
1037.44	Tekening 44 Dit stuk is als origineel bewaard gebleven.
1037.45	Tekening 45 Dit stuk is als origineel bewaard gebleven.
1037.46	Tekening 46 Dit stuk is als origineel bewaard gebleven.
1037.47	Tekening 47 Dit stuk is alleen als substituuat op microfiche bewaard gebleven.
1037.48	Tekening 48 Dit stuk is als origineel bewaard gebleven.
1037.49	Tekening 49 Dit stuk is als origineel bewaard gebleven.
1037.50	Tekening 50 Dit stuk is als origineel bewaard gebleven.
1037.51	Tekening 51 Dit stuk is alleen als substituuat op microfiche bewaard gebleven.
1037.52	Tekening 52 Dit stuk is als origineel bewaard gebleven.
1037.53	Tekening 53 Dit stuk is als origineel bewaard gebleven.
1037.54	Tekening 54 Dit stuk is als origineel bewaard gebleven.
1037.55	Tekening 55 Dit stuk is als origineel bewaard gebleven.
1037.56	Tekening 56 Dit stuk is als origineel bewaard gebleven.
1037.57	Tekening 57 Dit stuk is als origineel bewaard gebleven.
1037.58	Tekening 58

- Dit stuk is als origineel bewaard gebleven.
1037.59 Tekening 59
 Dit stuk is als origineel bewaard gebleven.
1037.60 Tekening 60
 Dit stuk is als origineel bewaard gebleven.
1037.61 Tekening 61
 Dit stuk is als origineel bewaard gebleven.
1037.62 Tekening 62
 Dit stuk is als origineel bewaard gebleven.
1037.63 Tekening 63
 Dit stuk is als origineel bewaard gebleven.
1037.64 Tekening 64
 Dit stuk is als origineel bewaard gebleven.
1037.65 Tekening 65
 Dit stuk is als origineel bewaard gebleven.
1037.66 Tekening 66
 Dit stuk is als origineel bewaard gebleven.
1037.67 Tekening 67
 Dit stuk is als origineel bewaard gebleven.
1037.68 Tekening 68
 Dit stuk is als origineel bewaard gebleven.
1037.69 Tekening 69
 Dit stuk is als origineel bewaard gebleven.
1037.70 Tekening 70
 Dit stuk is als origineel bewaard gebleven.

1038.1-1038.2

Woongesticht en omgeving - Plattegronden van de riolering
 enzovoort, 1920

2 bladen

Schaal 1:500-1:1000

- 1038.1** Tekening 1
 Dit stuk is alleen als substituuut op microfiche bewaard gebleven.
1038.2 Tekening 2
 Dit stuk is alleen als substituuut op microfiche bewaard gebleven.

1039.1-1039.30

Werkgesticht en touwbaan - Werk- en detailtekeningen voor
 verbouw en restauratietekeningen, [ca. 1870]-1959

30 bladen

Schaal 1:1-1:200

Met een plattegrond van het gesticht uit 1959.

Overgebleven originelen, ondernummering: 9/10/16/17/19/20/21/23/24/25

- 1039.1** Tekening 1
 Dit stuk is alleen als substituuut op microfiche bewaard gebleven.
1039.2 Tekening 2
 Dit stuk is alleen als substituuut op microfiche bewaard gebleven.
1039.3 Tekening 3
 Dit stuk is alleen als substituuut op microfiche bewaard gebleven.
1039.4 Tekening 4
 Dit stuk is alleen als substituuut op microfiche bewaard gebleven.
1039.5 Tekening 5
 Dit stuk is alleen als substituuut op microfiche bewaard gebleven.
1039.6 Tekening 6
 Dit stuk is alleen als substituuut op microfiche bewaard gebleven.
1039.7 Tekening 7
 Dit stuk is alleen als substituuut op microfiche bewaard gebleven.
1039.8 Tekening 8
 Dit stuk is alleen als substituuut op microfiche bewaard gebleven.

- 1039.9** Tekening 9
Dit stuk is als origineel bewaard gebleven.
- 1039.10** Tekening 10
Dit stuk is als origineel bewaard gebleven.
- 1039.11** Tekening 11
Dit stuk is alleen als substituut op microfiche bewaard gebleven.
- 1039.12** Tekening 12
Dit stuk is alleen als substituut op microfiche bewaard gebleven.
- 1039.13** Tekening 13
Dit stuk is alleen als substituut op microfiche bewaard gebleven.
- 1039.14** Tekening 14
Dit stuk is alleen als substituut op microfiche bewaard gebleven.
- 1039.15** Tekening 15
Dit stuk is alleen als substituut op microfiche bewaard gebleven.
- 1039.16** Tekening 16
Dit stuk is als origineel bewaard gebleven.
- 1039.17** Tekening 17
Dit stuk is als origineel bewaard gebleven.
- 1039.18** Tekening 18
Dit stuk is alleen als substituut op microfiche bewaard gebleven.
- 1039.19** Tekening 19
Dit stuk is als origineel bewaard gebleven.
- 1039.20** Tekening 20
Dit stuk is als origineel bewaard gebleven.
- 1039.21** Tekening 21
Dit stuk is als origineel bewaard gebleven.
- 1039.22** Tekening 22
Dit stuk is alleen als substituut op microfiche bewaard gebleven.
- 1039.23** Tekening 23
Dit stuk is als origineel bewaard gebleven.
- 1039.24** Tekening 24
Dit stuk is als origineel bewaard gebleven.
- 1039.25** Tekening 25
Dit stuk is als origineel bewaard gebleven.
- 1039.26** Tekening 26
Dit stuk is alleen als substituut op microfiche bewaard gebleven.
- 1039.27** Tekening 27
Dit stuk is alleen als substituut op microfiche bewaard gebleven.
- 1039.28** Tekening 28
Dit stuk is alleen als substituut op microfiche bewaard gebleven.
- 1039.29** Tekening 29
Dit stuk is alleen als substituut op microfiche bewaard gebleven.
- 1039.30** Tekening 30
Dit stuk is alleen als substituut op microfiche bewaard gebleven.

1040.1-1040.2

Werkgesticht: touwbaan / Centraal magazijn - Tekening voor de aanleg van de nieuwe straat van het oude gesticht naar het centraal magazijn, [ca. 1900]

2 bladen

Schaal 1:100

In tweevoud.

Overgebleven originelen, ondernummering: 1

1040.1 Tekening 1
Dit stuk is als origineel bewaard gebleven.

1040.2 Tekening 2
Dit stuk is alleen als substituut op microfiche bewaard gebleven.

1041.1-1041.9

Werkgesticht: garage - Tekeningen voor de bouw, 1928

9 bladen

Schaal 1:1-1:50

- 1041.1** Tekening 1
Dit stuk is alleen als substituuut op microfiche bewaard gebleven.
- 1041.2** Tekening 2
Dit stuk is alleen als substituuut op microfiche bewaard gebleven.
- 1041.3** Tekening 3
Dit stuk is alleen als substituuut op microfiche bewaard gebleven.
- 1041.4** Tekening 4
Dit stuk is alleen als substituuut op microfiche bewaard gebleven.
- 1041.5** Tekening 5
Dit stuk is alleen als substituuut op microfiche bewaard gebleven.
- 1041.6** Tekening 6
Dit stuk is alleen als substituuut op microfiche bewaard gebleven.
- 1041.7** Tekening 7
Dit stuk is alleen als substituuut op microfiche bewaard gebleven.
- 1041.8** Tekening 8
Dit stuk is alleen als substituuut op microfiche bewaard gebleven.
- 1041.9** Tekening 9
Dit stuk is alleen als substituuut op microfiche bewaard gebleven.

1042.1-1042.2

Telefoon- en filterhuisje en omgeving - Plattegronden met leidingen
enzovoort, W.C. Metzelaar, S. Wijn, 1904-1914

2 bladen

Schaal 1:200

Overgebleven originelen, ondernummering: 1

- 1042.1** Tekening 1
Dit stuk is als origineel bewaard gebleven.
- 1042.2** Tekening 2
Dit stuk is alleen als substituuut op microfiche bewaard gebleven.
- 1043.1** Hijsinstallatie t.b.v. de huisvuillaadbak en faecalientank -
Ontwerptekening voor de bouw, [ca. 1950], 1 blad
Schaal 1:50-1:5000
Dit stuk is alleen als substituuut op microfiche bewaard gebleven.

1044.1-1053.1

Generaal Van den Boschweg

Zie ook inv.nrs. 1070 en 1071.

- 1044.1** Generaal Van den Boschweg: Schipperswijk en omgeving -
Plattegrond, 1922-1929, 1 blad
Schaal 1:200
Dit stuk is alleen als substituuut op microfiche bewaard gebleven.

1045.1-1045.2

Generaal Van den Boschweg 8-18: Woningen P en Q, Kennis is
Macht, Arbeid is Zegen, type 2 en 4 - Plattegrond van de riolering
enzovoort, W.C. Metzelaar, 1910

2 bladen

Schaal 1:200

In tweevoud.

Overgebleven originelen, ondernummering: 2

- 1045.1** Tekening 1
Dit stuk is alleen als substituuut op microfiche bewaard gebleven.
- 1045.2** Tekening 2
Dit stuk is als origineel bewaard gebleven.

1051.1-1051.18

Generaal Van den Boschweg 9: School Leerlust - Ontwerptekeningen voor de bouw, uitbreiding en verbouw en tekeningen voor de inrichting, [ca. 1885]-1955

18 bladen

Schaal 1:1-1:5000

Overgebleven originelen, ondernummering: 4/9/10/12/13/14/15/16/17/18

- 1051.1** Tekening 1
Dit stuk is alleen als substituuut op microfiche bewaard gebleven.
- 1051.2** Tekening 2
Dit stuk is alleen als substituuut op microfiche bewaard gebleven.
- 1051.3** Tekening 3
Dit stuk is alleen als substituuut op microfiche bewaard gebleven.
- 1051.4** Tekening 4
Dit stuk is als origineel bewaard gebleven.
- 1051.5** Tekening 5
Dit stuk is alleen als substituuut op microfiche bewaard gebleven.
- 1051.6** Tekening 6
Dit stuk is alleen als substituuut op microfiche bewaard gebleven.
- 1051.7** Tekening 7
Dit stuk is alleen als substituuut op microfiche bewaard gebleven.
- 1051.8** Tekening 8
Dit stuk is alleen als substituuut op microfiche bewaard gebleven.
- 1051.9** Tekening 9
Dit stuk is als origineel bewaard gebleven.
- 1051.10** Tekening 10
Dit stuk is als origineel bewaard gebleven.
- 1051.11** Tekening 11
Dit stuk is alleen als substituuut op microfiche bewaard gebleven.
- 1051.12** Tekening 12
Dit stuk is als origineel bewaard gebleven.
- 1051.13** Tekening 13
Dit stuk is als origineel bewaard gebleven.
- 1051.14** Tekening 14
Dit stuk is als origineel bewaard gebleven.
- 1051.15** Tekening 15
Dit stuk is als origineel bewaard gebleven.
- 1051.16** Tekening 16
Dit stuk is als origineel bewaard gebleven.
- 1051.17** Tekening 17
Dit stuk is als origineel bewaard gebleven.
- 1051.18** Tekening 18
Dit stuk is als origineel bewaard gebleven.

1052.1-1052.2

Generaal Van den Boschweg (naast Leerlust): Opslagruimte van hout enzovoort - Werktekeningen voor de bouw, 1906

2 bladen

Schaal 1:20-1:200

- 1052.1** Tekening 1
Dit stuk is alleen als substituuut op microfiche bewaard gebleven.
- 1052.2** Tekening 2
Dit stuk is alleen als substituuut op microfiche bewaard gebleven.

1046.1-1046.12

Generaal Van den Boschweg 34-36: Woningen type 5 - Werk- en detailtekeningen voor de bouw, Joh. G. Robbers, 1919

12 bladen

Schaal 1:1-1:20

Met een tekening met details van de woningen van het type 3 en 4.

- 1046.1** Tekening 1
Dit stuk is alleen als substituuut op microfiche bewaard gebleven.
- 1046.2** Tekening 2
Dit stuk is alleen als substituuut op microfiche bewaard gebleven.
- 1046.3** Tekening 3
Dit stuk is alleen als substituuut op microfiche bewaard gebleven.
- 1046.4** Tekening 4
Dit stuk is alleen als substituuut op microfiche bewaard gebleven.
- 1046.5** Tekening 5
Dit stuk is alleen als substituuut op microfiche bewaard gebleven.
- 1046.6** Tekening 6
Dit stuk is alleen als substituuut op microfiche bewaard gebleven.
- 1046.7** Tekening 7
Dit stuk is alleen als substituuut op microfiche bewaard gebleven.
- 1046.8** Tekening 8
Dit stuk is alleen als substituuut op microfiche bewaard gebleven.
- 1046.9** Tekening 9
Dit stuk is alleen als substituuut op microfiche bewaard gebleven.
- 1046.10** Tekening 10
Dit stuk is alleen als substituuut op microfiche bewaard gebleven.
- 1046.11** Tekening 11
Dit stuk is alleen als substituuut op microfiche bewaard gebleven.
- 1046.12** Tekening 12
Dit stuk is alleen als substituuut op microfiche bewaard gebleven.

1047.1-1047.5

Generaal Van den Boschweg 40-42: Woning van de adjunct-directeur van de landbouw, type 7 - Ontwerp- en werktekeningen voor de bouw, W.C. Metzelaar, 1901

5 bladen

Schaal 1:20-1:100

Overgebleven originelen, ondernummering: 1/2/3

- 1047.1** Tekening 1
Dit stuk is als origineel bewaard gebleven.
- 1047.2** Tekening 2
Dit stuk is als origineel bewaard gebleven.
- 1047.3** Tekening 3
Dit stuk is als origineel bewaard gebleven.
- 1047.4** Tekening 4
Dit stuk is alleen als substituuut op microfiche bewaard gebleven.
- 1047.5** Tekening 5
Dit stuk is alleen als substituuut op microfiche bewaard gebleven.

1048.1

Generaal Van den Boschweg 48: Brandspuithuisje - Revisietekening, 1905, 1 blad

Schaal 1:20-1:500

Dit stuk is alleen als substituuut op microfiche bewaard gebleven.

1049.1-1049.2

Generaal Van den Boschweg 50-52: Woning Vooruit - Ontwerptekening voor de bouw, [W.C. Metzelaar], 1889

2 blad

Schaal 1:50

Overgebleven originelen, ondernummering: 1/2

- 1049.1** Tekening 1
Dit stuk is als origineel bewaard gebleven.
- 1049.2** Tekening 2
Dit stuk is als origineel bewaard gebleven.

1050.1-1050.2

Generaal Van den Boschweg 54(-56): Officierswoning -
Ontwerptekening voor de bouw en tekening voor de verbouw tot
dubbele woning, W.C. Metzelaar e.a, 1885-1951

2 bladen

Schaal 1:100-1:5000

Overgebleven originelen, ondernummering: 2

1050.1 Tekening 1

Dit stuk is alleen als substituuat op microfiche bewaard gebleven.

1050.2 Tekening 2

Dit stuk is als origineel bewaard gebleven.

1053.1

Generaal Van den Boschweg: Landbouwmagazijn - Tekening voor de
bouw, 1953, 1 blad

Schaal 1:200

Dit stuk is alleen als substituuat op microfiche bewaard gebleven.

1054.1

[Hoofdweg]: Woningen type 2 - Plattegrond van de woningen en omgeving
[ca. 1920]

1 blad

Schaal 1:100

Overgebleven originelen, ondernummering: 1

Dit stuk is als origineel bewaard gebleven.

1055.1

Hoofdweg 80: Zwembad - Ontwerptekening voor de verbetering van de
watervoorziening

1 blad

[ca. 1940]

Schaal 1:200

Dit stuk is alleen als substituuat op microfiche bewaard gebleven.

1056.1-1056.2

Hoofdweg 108: Pastorie Zegenrijk - Ontwerptekeningen voor de bouw
1887

2 bladen

Schaal 1:100

Overgebleven originelen, ondernummering: 1

1056.1 Tekening 1

Dit stuk is als origineel bewaard gebleven.

1056.2 Tekening 2

Dit stuk is alleen als substituuat op microfiche bewaard gebleven.

1057.1

Hoofdweg 110: Kosterwoning - Detailtekening voor de bekapping
[ca. 1900]

1 blad

Schaal 1:1

Dit stuk is alleen als substituuat op microfiche bewaard gebleven.

1058.1-1058.11

Hoofdweg 110-112: Hervormde kerk en kosterwoning - Opmetingstekeningen
1890-1945

11 bladen

Schaal 1:10-1:5000

Overgebleven originelen, ondernummering: 1/2/3/4/5/6/7/10/11

1058.1 Tekening 1

Dit stuk is als origineel bewaard gebleven.

1058.2 Tekening 2

Dit stuk is als origineel bewaard gebleven.

1058.3 Tekening 3

Dit stuk is als origineel bewaard gebleven.

1058.4 Tekening 4

Dit stuk is als origineel bewaard gebleven.

1058.5 Tekening 5

Dit stuk is als origineel bewaard gebleven.

- 1058.6** Tekening 6
Dit stuk is als origineel bewaard gebleven.
- 1058.7** Tekening 7
Dit stuk is als origineel bewaard gebleven.
- 1058.8** Tekening 8
Dit stuk is alleen als substituuat op microfiche bewaard gebleven.
- 1058.9** Tekening 9
Dit stuk is alleen als substituuat op microfiche bewaard gebleven.
- 1058.10** Tekening 10
Dit stuk is als origineel bewaard gebleven.
- 1058.11** Tekening 11
Dit stuk is als origineel bewaard gebleven.

1059.1-1060.81

Hoofdweg 116: Verenigingsgebouw

1059.1 Voorontwerp voor de bouw, W.C. Metzelaar, 1911, 1 blad

Schaal 1:100

Overgebleven originelen, ondernummering: 1

Dit stuk is als origineel bewaard gebleven.

1060.1-1060.81

Ontwerp-, bestek-, werk- en detailtekeningen voor de bouw en verbouw en constructietekeningen, [W.C. Metzelaar], S.Wijn, G.de Zwart, [ca. 1910]-1959

81 bladen

Schaal 1:1-1:200

Met een plattegrond van het gebouw en omgeving waarop de riolering staat aangegeven.

Overgebleven originelen, ondernummering:

24/25/26/27/28/29/30/31/32/33/34/35/36/37/38/39/40/41/42/43/44/46/48/49/50/51/52/53

- 1060.1** Tekening 1
Dit stuk is alleen als substituuat op microfiche bewaard gebleven.
- 1060.2** Tekening 2
Dit stuk is alleen als substituuat op microfiche bewaard gebleven.
- 1060.3** Tekening 3
Dit stuk is alleen als substituuat op microfiche bewaard gebleven.
- 1060.4** Tekening 4
Dit stuk is alleen als substituuat op microfiche bewaard gebleven.
- 1060.5** Tekening 5
Dit stuk is alleen als substituuat op microfiche bewaard gebleven.
- 1060.6** Tekening 6
Dit stuk is alleen als substituuat op microfiche bewaard gebleven.
- 1060.7** Tekening 7
Dit stuk is alleen als substituuat op microfiche bewaard gebleven.
- 1060.8** Tekening 8
Dit stuk is alleen als substituuat op microfiche bewaard gebleven.
- 1060.9** Tekening 9
Dit stuk is alleen als substituuat op microfiche bewaard gebleven.
- 1060.10** Tekening 10
Dit stuk is alleen als substituuat op microfiche bewaard gebleven.
- 1060.11** Tekening 11
Dit stuk is alleen als substituuat op microfiche bewaard gebleven.
- 1060.12** Tekening 12
Dit stuk is alleen als substituuat op microfiche bewaard gebleven.
- 1060.13** Tekening 13
Dit stuk is alleen als substituuat op microfiche bewaard gebleven.
- 1060.14** Tekening 14
Dit stuk is alleen als substituuat op microfiche bewaard gebleven.

1060.15	Tekening 15 Dit stuk is alleen als substituuut op microfiche bewaard gebleven.
1060.16	Tekening 16 Dit stuk is alleen als substituuut op microfiche bewaard gebleven.
1060.17	Tekening 17 Dit stuk is alleen als substituuut op microfiche bewaard gebleven.
1060.18	Tekening 18 Dit stuk is alleen als substituuut op microfiche bewaard gebleven.
1060.19	Tekening 19 Dit stuk is alleen als substituuut op microfiche bewaard gebleven.
1060.20	Tekening 20 Dit stuk is alleen als substituuut op microfiche bewaard gebleven.
1060.21	Tekening 21 Dit stuk is alleen als substituuut op microfiche bewaard gebleven.
1060.22	Tekening 22 Dit stuk is alleen als substituuut op microfiche bewaard gebleven.
1060.23	Tekening 23 Dit stuk is alleen als substituuut op microfiche bewaard gebleven.
1060.24	Tekening 24 Dit stuk is als origineel bewaard gebleven.
1060.25	Tekening 25 Dit stuk is als origineel bewaard gebleven.
1060.26	Tekening 26 Dit stuk is als origineel bewaard gebleven.
1060.27	Tekening 27 Dit stuk is als origineel bewaard gebleven.
1060.28	Tekening 28 Dit stuk is als origineel bewaard gebleven.
1060.29	Tekening 29 Dit stuk is als origineel bewaard gebleven.
1060.30	Tekening 30 Dit stuk is als origineel bewaard gebleven.
1060.31	Tekening 31 Dit stuk is als origineel bewaard gebleven.
1060.32	Tekening 32 Dit stuk is als origineel bewaard gebleven.
1060.33	Tekening 33 Dit stuk is als origineel bewaard gebleven.
1060.34	Tekening 34 Dit stuk is als origineel bewaard gebleven.
1060.35	Tekening 35 Dit stuk is als origineel bewaard gebleven.
1060.36	Tekening 36 Dit stuk is als origineel bewaard gebleven.
1060.37	Tekening 37 Dit stuk is als origineel bewaard gebleven.
1060.38	Tekening 38 Dit stuk is als origineel bewaard gebleven.
1060.39	Tekening 39 Dit stuk is als origineel bewaard gebleven.
1060.40	Tekening 40 Dit stuk is als origineel bewaard gebleven.
1060.41	Tekening 41 Dit stuk is als origineel bewaard gebleven.
1060.42	Tekening 42 Dit stuk is als origineel bewaard gebleven.
1060.43	Tekening 43 Dit stuk is als origineel bewaard gebleven.
1060.44	Tekening 44

- Dit stuk is als origineel bewaard gebleven.
- 1060.45** Tekening 45
Dit stuk is alleen als substituut op microfiche bewaard gebleven.
- 1060.46** Tekening 46
Dit stuk is als origineel bewaard gebleven.
- 1060.47** Tekening 47
Dit stuk is alleen als substituut op microfiche bewaard gebleven.
- 1060.48** Tekening 48
Dit stuk is als origineel bewaard gebleven.
- 1060.49** Tekening 49
Dit stuk is als origineel bewaard gebleven.
- 1060.50** Tekening 50
Dit stuk is als origineel bewaard gebleven.
- 1060.51** Tekening 51
Dit stuk is als origineel bewaard gebleven.
- 1060.52** Tekening 52
Dit stuk is als origineel bewaard gebleven.
- 1060.53** Tekening 53
Dit stuk is als origineel bewaard gebleven.
- 1060.54** Tekening 54
Dit stuk is alleen als substituut op microfiche bewaard gebleven.
- 1060.55** Tekening 55
Dit stuk is alleen als substituut op microfiche bewaard gebleven.
- 1060.56** Tekening 56
Dit stuk is alleen als substituut op microfiche bewaard gebleven.
- 1060.57** Tekening 57
Dit stuk is alleen als substituut op microfiche bewaard gebleven.
- 1060.58** Tekening 58
Dit stuk is alleen als substituut op microfiche bewaard gebleven.
- 1060.59** Tekening 59
Dit stuk is alleen als substituut op microfiche bewaard gebleven.
- 1060.60** Tekening 60
Dit stuk is alleen als substituut op microfiche bewaard gebleven.
- 1060.61** Tekening 61
Dit stuk is alleen als substituut op microfiche bewaard gebleven.
- 1060.62** Tekening 62
Dit stuk is alleen als substituut op microfiche bewaard gebleven.
- 1060.63** Tekening 63
Dit stuk is alleen als substituut op microfiche bewaard gebleven.
- 1060.64** Tekening 64
Dit stuk is alleen als substituut op microfiche bewaard gebleven.
- 1060.65** Tekening 65
Dit stuk is alleen als substituut op microfiche bewaard gebleven.
- 1060.66** Tekening 66
Dit stuk is alleen als substituut op microfiche bewaard gebleven.
- 1060.67** Tekening 67
Dit stuk is alleen als substituut op microfiche bewaard gebleven.
- 1060.68** Tekening 68
Dit stuk is alleen als substituut op microfiche bewaard gebleven.
- 1060.69** Tekening 69
Dit stuk is alleen als substituut op microfiche bewaard gebleven.
- 1060.70** Tekening 70
Dit stuk is alleen als substituut op microfiche bewaard gebleven.
- 1060.71** Tekening 71
Dit stuk is alleen als substituut op microfiche bewaard gebleven.
- 1060.72** Tekening 72
Dit stuk is alleen als substituut op microfiche bewaard gebleven.
- 1060.73** Tekening 73
Dit stuk is alleen als substituut op microfiche bewaard gebleven.

- 1060.74** Tekening 74
Dit stuk is alleen als substituuat op microfiche bewaard gebleven.
- 1060.75** Tekening 75
Dit stuk is alleen als substituuat op microfiche bewaard gebleven.
- 1060.76** Tekening 76
Dit stuk is alleen als substituuat op microfiche bewaard gebleven.
- 1060.77** Tekening 77
Dit stuk is alleen als substituuat op microfiche bewaard gebleven.
- 1060.78** Tekening 78
Dit stuk is alleen als substituuat op microfiche bewaard gebleven.
- 1060.79** Tekening 79
Dit stuk is alleen als substituuat op microfiche bewaard gebleven.
- 1060.80** Tekening 80
Dit stuk is alleen als substituuat op microfiche bewaard gebleven.
- 1060.81** Tekening 81
Dit stuk is alleen als substituuat op microfiche bewaard gebleven.

1061.1-1061.15

Hoofdweg 118: Woning van de hoofddirecteur - Werk- en detailtekeningen voor de bouw en verbouw en opmetingstekeningen, ook voor de aanleg van verwarming
[ca. 1865]-1963 15 bladen

Schaal 1:1-1:100

Overgebleven originelen, ondernummering: 9/10/11/12/13/14/15

- 1061.1** Tekening 1
Dit stuk is alleen als substituuat op microfiche bewaard gebleven.
- 1061.2** Tekening 2
Dit stuk is alleen als substituuat op microfiche bewaard gebleven.
- 1061.3** Tekening 3
Dit stuk is alleen als substituuat op microfiche bewaard gebleven.
- 1061.4** Tekening 4
Dit stuk is alleen als substituuat op microfiche bewaard gebleven.
- 1061.5** Tekening 5
Dit stuk is alleen als substituuat op microfiche bewaard gebleven.
- 1061.6** Tekening 6
Dit stuk is alleen als substituuat op microfiche bewaard gebleven.
- 1061.7** Tekening 7
Dit stuk is alleen als substituuat op microfiche bewaard gebleven.
- 1061.8** Tekening 8
Dit stuk is alleen als substituuat op microfiche bewaard gebleven.
- 1061.9** Tekening 9
Dit stuk is als origineel bewaard gebleven.
- 1061.10** Tekening 10
Dit stuk is als origineel bewaard gebleven.
- 1061.11** Tekening 11
Dit stuk is als origineel bewaard gebleven.
- 1061.12** Tekening 12
Dit stuk is als origineel bewaard gebleven.
- 1061.13** Tekening 13
Dit stuk is als origineel bewaard gebleven.
- 1061.14** Tekening 14
Dit stuk is als origineel bewaard gebleven.
- 1061.15** Tekening 15
Dit stuk is als origineel bewaard gebleven.

1062.1-1062.14

Hoofdweg 120: Synagoge / Bureau hoofddirectie - Ontwerp- en werktekeningen voor de verbouw en uitbreiding, opmetingstekeningen en revisietekeningen, W.C. Metzelaar e.a.

- 1903-1963
Schaal 1:1-1:5000
Overgebleven originelen, ondernummering: 8/11/12/13
- 1062.1** Tekening 1
Dit stuk is alleen als substituuat op microfiche bewaard gebleven.
- 1062.2** Tekening 2
Dit stuk is alleen als substituuat op microfiche bewaard gebleven.
- 1062.3** Tekening 3
Dit stuk is alleen als substituuat op microfiche bewaard gebleven.
- 1062.4** Tekening 4
Dit stuk is alleen als substituuat op microfiche bewaard gebleven.
- 1062.5** Tekening 5
Dit stuk is alleen als substituuat op microfiche bewaard gebleven.
- 1062.6** Tekening 6
Dit stuk is alleen als substituuat op microfiche bewaard gebleven.
- 1062.7** Tekening 7
Dit stuk is alleen als substituuat op microfiche bewaard gebleven.
- 1062.8** Tekening 8
Dit stuk is als origineel bewaard gebleven.
- 1062.9** Tekening 9
Dit stuk is alleen als substituuat op microfiche bewaard gebleven.
- 1062.10** Tekening 10
Dit stuk is alleen als substituuat op microfiche bewaard gebleven.
- 1062.11** Tekening 11
Dit stuk is als origineel bewaard gebleven.
- 1062.12** Tekening 12
Dit stuk is als origineel bewaard gebleven.
- 1062.13** Tekening 13
Dit stuk is als origineel bewaard gebleven.
- 1062.14** Tekening 14
Dit stuk is alleen als substituuat op microfiche bewaard gebleven.

14 bladen

1063.1 Hoofdweg 128-132: Zuivelfabriek, ijshuis, woningen en molen - Plattegronden, W.C.Metzelaar

1903-1910
Schaal 1:100
Overgebleven originelen, ondernummering: 1
Dit stuk is als origineel bewaard gebleven.

1 blad

1064.1-1064.6

Hoofdweg 134: Graan- en meelpakhuis / Graanschoonderij - Werktekeningen voor de bouw, constructietekeningen en opmetingstekening, W.C. Metzelaar

1896-[ca. 1930]
Schaal 1:1-1:50
Overgebleven originelen, ondernummering: 1/5/6

6 bladen

- 1064.1** Tekening 1
Dit stuk is als origineel bewaard gebleven.
- 1064.2** Tekening 2
Dit stuk is alleen als substituuat op microfiche bewaard gebleven.
- 1064.3** Tekening 3
Dit stuk is alleen als substituuat op microfiche bewaard gebleven.
- 1064.4** Tekening 4
Dit stuk is alleen als substituuat op microfiche bewaard gebleven.
- 1064.5** Tekening 5
Dit stuk is als origineel bewaard gebleven.
- 1064.6** Tekening 6
Dit stuk is als origineel bewaard gebleven.

1065.1-1065.7

**Hoofdweg 138: Graansilo - Werk- en detailtekeningen voor de bouw en constructie-
tekeningen**

1928

7 bladen

Schaal 1:2-1:100

Overgebleven originelen, ondernummering: 6/7

1065.1**Tekening 1**

Dit stuk is alleen als substituuat op microfiche bewaard gebleven.

1065.2**Tekening 2**

Dit stuk is alleen als substituuat op microfiche bewaard gebleven.

1065.3**Tekening 3**

Dit stuk is alleen als substituuat op microfiche bewaard gebleven.

1065.4**Tekening 4**

Dit stuk is alleen als substituuat op microfiche bewaard gebleven.

1065.5**Tekening 5**

Dit stuk is alleen als substituuat op microfiche bewaard gebleven.

1065.6**Tekening 6**

Dit stuk is als origineel bewaard gebleven.

1065.7**Tekening 7**

Dit stuk is als origineel bewaard gebleven.

1066.1-1066.16**Hoofdweg 140: Stoomzuivelfabriek / Elektrische malerij - Ontwerp- en
werktekeningen voor de bouw en verbouw en constructietekeningen, W.C.**

Metzelaar

1902-[ca. 1920]

16 bladen

Schaal 1:1-1:50

Overgebleven originelen, ondernummering: 3/4/5/6/7/8/9/10

1066.1**Tekening 1**

Dit stuk is alleen als substituuat op microfiche bewaard gebleven.

1066.2**Tekening 2**

Dit stuk is alleen als substituuat op microfiche bewaard gebleven.

1066.3**Tekening 3**

Dit stuk is als origineel bewaard gebleven.

1066.4**Tekening 4**

Dit stuk is als origineel bewaard gebleven.

1066.5**Tekening 5**

Dit stuk is als origineel bewaard gebleven.

1066.6**Tekening 6**

Dit stuk is als origineel bewaard gebleven.

1066.7**Tekening 7**

Dit stuk is als origineel bewaard gebleven.

1066.8**Tekening 8**

Dit stuk is als origineel bewaard gebleven.

1066.9**Tekening 9**

Dit stuk is als origineel bewaard gebleven.

1066.10**Tekening 10**

Dit stuk is als origineel bewaard gebleven.

1066.11**Tekening 11**

Dit stuk is alleen als substituuat op microfiche bewaard gebleven.

1066.12**Tekening 12**

Dit stuk is alleen als substituuat op microfiche bewaard gebleven.

1066.13**Tekening 13**

Dit stuk is alleen als substituuat op microfiche bewaard gebleven.

1066.14**Tekening 14**

Dit stuk is alleen als substituuat op microfiche bewaard gebleven.

1066.15**Tekening 15**

Dit stuk is alleen als substituuat op microfiche bewaard gebleven.

1066.16**Tekening 16**

Dit stuk is alleen als substituuat op microfiche bewaard gebleven.

1067.1-1067.2

Hoofdweg 148-150: Woningen Geestkracht (voorheen Landbouw) en
Nauwgezetheid, type 7 - Plattegronden, W.C. Metzelaar

1910

2 bladen

Schaal 1:100

Overgebleven originelen, ondernummering: 1

1067.1 Tekening 1

Dit stuk is als origineel bewaard gebleven.

1067.2 Tekening 2

Dit stuk is alleen als substituuat op microfiche bewaard gebleven.

1068.1-1068.6

Hoofdweg 148: Woning Geestkracht (voorheen Landbouw) - Werktekeningen voor
de bouw en de verbouw, [W.C. Metzelaar e.a.]

[ca. 1900]-1919

6 bladen

Schaal 1:1-1:20

Overgebleven originelen, ondernummering: 1/2/3/4/5/6

1068.1 Tekening 1

Dit stuk is als origineel bewaard gebleven.

1068.2 Tekening 2

Dit stuk is als origineel bewaard gebleven.

1068.3 Tekening 3

Dit stuk is als origineel bewaard gebleven.

1068.4 Tekening 4

Dit stuk is als origineel bewaard gebleven.

1068.5 Tekening 5

Dit stuk is als origineel bewaard gebleven.

1068.6 Tekening 6

Dit stuk is als origineel bewaard gebleven.

1069.1-1069.4

Hoofdweg 150: Woning Nauwgezetheid - Werktekeningen voor de bouw, W.C.
Metzelaar

1908-1910

4 bladen

Schaal 1:20-1:100

Overgebleven originelen, ondernummering: 1/3/4

1069.1 Tekening 1

Dit stuk is als origineel bewaard gebleven.

1069.2 Tekening 2

Dit stuk is alleen als substituuat op microfiche bewaard gebleven.

1069.3 Tekening 3

Dit stuk is als origineel bewaard gebleven.

1069.4 Tekening 4

Dit stuk is als origineel bewaard gebleven.

1070.1-1070.7

Hoofdweg 152-154 / Generaal Van den Boschweg 22-24: Woningen -
Ontwerptekeningen voor de bouw

1948-1963

7 bladen

Schaal [ca. 1:20]-1:5000

Nooit uitgevoerd.

Overgebleven originelen, ondernummering: 7

1070.1 Tekening 1

Dit stuk is alleen als substituuat op microfiche bewaard gebleven.

1070.2 Tekening 2

Dit stuk is alleen als substituuat op microfiche bewaard gebleven.

1070.3 Tekening 3

Dit stuk is alleen als substituuat op microfiche bewaard gebleven.

- 1070.4** Tekening 4
Dit stuk is alleen als substituuat op microfiche bewaard gebleven.
- 1070.5** Tekening 5
Dit stuk is alleen als substituuat op microfiche bewaard gebleven.
- 1070.6** Tekening 6
Dit stuk is alleen als substituuat op microfiche bewaard gebleven.
- 1070.7** Tekening 7
Dit stuk is als origineel bewaard gebleven.

1071.1-1071.2

Hoofdweg 156 / Generaal Van den Boschweg 6, Directiehotel, woning Ruimzicht -
Plattegrond van de riolering enzovoort

[ca. 1900]

2 bladen

Schaal 1:100

In tweevoud.

Overgebleven originelen, ondernummering: 2

- 1071.1** Tekening 1
Dit stuk is alleen als substituuat op microfiche bewaard gebleven.
- 1071.2** Tekening 2
Dit stuk is als origineel bewaard gebleven.

1072.1-1072.25

Hoofdweg 156: Directiehotel / Woning en kantoor van Domeinen - Werk- en
detailtekeningen voor de bouw, tekeningen voor de inrichting,
opmetingstekeningen en tekeningen voor de aanleg van bliksemafleiders, [W.C.
Metzelaar]

[ca.1900]-1959

25 bladen

Schaal 1:1-1:5000

Met plattegrond van gebouw en omgeving waarop de riolering enzovoort staat aangegeven.

Overgebleven originelen, ondernummering: 5/7/8/11/12/13/15/16/17/18/19/20/21

- 1072.1** Tekening 1
Dit stuk is alleen als substituuat op microfiche bewaard gebleven.
- 1072.2** Tekening 2
Dit stuk is alleen als substituuat op microfiche bewaard gebleven.
- 1072.3** Tekening 3
Dit stuk is alleen als substituuat op microfiche bewaard gebleven.
- 1072.4** Tekening 4
Dit stuk is alleen als substituuat op microfiche bewaard gebleven.
- 1072.5** Tekening 5
Dit stuk is als origineel bewaard gebleven.
- 1072.6** Tekening 6
Dit stuk is alleen als substituuat op microfiche bewaard gebleven.
- 1072.7** Tekening 7
Dit stuk is als origineel bewaard gebleven.
- 1072.8** Tekening 8
Dit stuk is als origineel bewaard gebleven.
- 1072.9** Tekening 9
Dit stuk is alleen als substituuat op microfiche bewaard gebleven.
- 1072.10** Tekening 10
Dit stuk is alleen als substituuat op microfiche bewaard gebleven.
- 1072.11** Tekening 11
Dit stuk is als origineel bewaard gebleven.
- 1072.12** Tekening 12
Dit stuk is als origineel bewaard gebleven.
- 1072.13** Tekening 13
Dit stuk is als origineel bewaard gebleven.
- 1072.14** Tekening 14
Dit stuk is alleen als substituuat op microfiche bewaard gebleven.
- 1072.15** Tekening 15

- 1072.16** Dit stuk is als origineel bewaard gebleven.
Tekening 16
- 1072.17** Dit stuk is als origineel bewaard gebleven.
Tekening 17
- 1072.18** Dit stuk is als origineel bewaard gebleven.
Tekening 18
- 1072.19** Dit stuk is als origineel bewaard gebleven.
Tekening 19
- 1072.20** Dit stuk is als origineel bewaard gebleven.
Tekening 20
- 1072.21** Dit stuk is als origineel bewaard gebleven.
Tekening 21
- 1072.22** Dit stuk is als origineel bewaard gebleven.
Tekening 22
- 1072.23** Dit stuk is alleen als substituuat op microfiche bewaard gebleven.
Tekening 23
- 1072.24** Dit stuk is alleen als substituuat op microfiche bewaard gebleven.
Tekening 24
- 1072.25** Dit stuk is alleen als substituuat op microfiche bewaard gebleven.
Tekening 25

1073.1-1073.2

Hoofdweg 142 en 166: Woningen - Ontwerptekening voor de verbouw en opmetingstekening

1957-1959

Schaal 1:100-1:1000

2 bladen

- 1073.1** Tekening 1
Dit stuk is alleen als substituuat op microfiche bewaard gebleven.
- 1073.2** Tekening 2
Dit stuk is alleen als substituuat op microfiche bewaard gebleven.

1074.1-1074.3

(ter hoogte van) Hoofdweg 55: Schietbaan met huisje - Ontwerptekeningen voor de aanleg en tekeningen voor verplaatsing en vergroting

[1905]-[ca. 1915]

Schaal 1:20-1:100

3 bladen

Overgebleven originelen, ondernummering: 3

- 1074.1** Tekening 1
Dit stuk is alleen als substituuat op microfiche bewaard gebleven.
- 1074.2** Tekening 2
Dit stuk is alleen als substituuat op microfiche bewaard gebleven.
- 1074.3** Tekening 3
Dit stuk is als origineel bewaard gebleven.

1075.1

[Hospitaallaan]: Woningen type 2 en 4 - Plattegronden

[ca. 1920]

Schaal 1:100

1 blad

Overgebleven originelen, ondernummering: 1

Dit stuk is als origineel bewaard gebleven.

1076.1-1076.19

Hospitaallaan 2-4: Woning Contrôle, type 4 - Ontwerp-, werk- en detailtekeningen voor de bouw, W.C. Metzelaar, [P. Willemsz]

1905-1907

Schaal 1:1-1:1000

19 bladen

Overgebleven originelen, ondernummering: 4/8/9/10/11/12/13/14/15/16/17/18/19

- 1076.1** Tekening 1

- 1076.2** Dit stuk is alleen als substituut op microfiche bewaard gebleven.
Tekening 2
- 1076.3** Dit stuk is alleen als substituut op microfiche bewaard gebleven.
Tekening 3
- 1076.4** Dit stuk is alleen als substituut op microfiche bewaard gebleven.
Tekening 4
- 1076.5** Dit stuk is als origineel bewaard gebleven.
Tekening 5
- 1076.6** Dit stuk is alleen als substituut op microfiche bewaard gebleven.
Tekening 6
- 1076.7** Dit stuk is alleen als substituut op microfiche bewaard gebleven.
Tekening 7
- 1076.8** Dit stuk is alleen als substituut op microfiche bewaard gebleven.
Tekening 8
- 1076.9** Dit stuk is als origineel bewaard gebleven.
Tekening 9
- 1076.10** Dit stuk is als origineel bewaard gebleven.
Tekening 10
- 1076.11** Dit stuk is als origineel bewaard gebleven.
Tekening 11
- 1076.12** Dit stuk is als origineel bewaard gebleven.
Tekening 12
- 1076.13** Dit stuk is als origineel bewaard gebleven.
Tekening 13
- 1076.14** Dit stuk is als origineel bewaard gebleven.
Tekening 14
- 1076.15** Dit stuk is als origineel bewaard gebleven.
Tekening 15
- 1076.16** Dit stuk is als origineel bewaard gebleven.
Tekening 16
- 1076.17** Dit stuk is als origineel bewaard gebleven.
Tekening 17
- 1076.18** Dit stuk is als origineel bewaard gebleven.
Tekening 18
- 1076.19** Dit stuk is als origineel bewaard gebleven.
Tekening 19

1077.1-1080.4

Hospitaallaan / Hospitaallaan 6-24: Hospitaal en omgeving

1077.1-1077.4Algemeen - Plattegronden van de riolering enzovoort, W.C.
Metzelaar, 1904-1909

4 bladen

Schaal 1:200

Bijgewerkt tot 1909.

Overgebleven originelen, ondernummering: 1/2/4

- 1077.1** Tekening 1
Dit stuk is als origineel bewaard gebleven.
- 1077.2** Tekening 2
Dit stuk is als origineel bewaard gebleven.
- 1077.3** Tekening 3
Dit stuk is alleen als substituut op microfiche bewaard gebleven.
- 1077.4** Tekening 4
Dit stuk is als origineel bewaard gebleven.

1078.1-1078.69

Hospitaal en barak - Tekeningen voor de bouw en uitbreiding,

revisietekeningen en opmetingstekeningen, W.C. Metzelaar, S. Wijn, 1883-1960

69 bladen

Schaal 1:1-1:5000

Overgebleven originelen, ondernummering:

7/9/10/11/12/13/14/15/16/17/22/24/25/26/27/28/29/30/31/32/33/34/35/36/37/38/39/40/41/42/43/44/45/46/47/48/49/50/51/52/53/54/55/56/57/58/59/60/61/62/65

- 1078.1** Tekening 1
Dit stuk is alleen als substituuut op microfiche bewaard gebleven.
- 1078.2** Tekening 2
Dit stuk is alleen als substituuut op microfiche bewaard gebleven.
- 1078.3** Tekening 3
Dit stuk is alleen als substituuut op microfiche bewaard gebleven.
- 1078.4** Tekening 4
Dit stuk is alleen als substituuut op microfiche bewaard gebleven.
- 1078.5** Tekening 5
Dit stuk is alleen als substituuut op microfiche bewaard gebleven.
- 1078.6** Tekening 6
Dit stuk is alleen als substituuut op microfiche bewaard gebleven.
- 1078.7** Tekening 7
Dit stuk is als origineel bewaard gebleven.
- 1078.8** Tekening 8
Dit stuk is alleen als substituuut op microfiche bewaard gebleven.
- 1078.9** Tekening 9
Dit stuk is als origineel bewaard gebleven.
- 1078.10** Tekening 10
Dit stuk is als origineel bewaard gebleven.
- 1078.11** Tekening 11
Dit stuk is als origineel bewaard gebleven.
- 1078.12** Tekening 12
Dit stuk is als origineel bewaard gebleven.
- 1078.13** Tekening 13
Dit stuk is als origineel bewaard gebleven.
- 1078.14** Tekening 14
Dit stuk is als origineel bewaard gebleven.
- 1078.15** Tekening 15
Dit stuk is als origineel bewaard gebleven.
- 1078.16** Tekening 16
Dit stuk is als origineel bewaard gebleven.
- 1078.17** Tekening 17
Dit stuk is als origineel bewaard gebleven.
- 1078.18** Tekening 18
Dit stuk is alleen als substituuut op microfiche bewaard gebleven.
- 1078.19** Tekening 19
Dit stuk is alleen als substituuut op microfiche bewaard gebleven.
- 1078.20** Tekening 20
Dit stuk is alleen als substituuut op microfiche bewaard gebleven.
- 1078.21** Tekening 21
Dit stuk is alleen als substituuut op microfiche bewaard gebleven.
- 1078.22** Tekening 22
Dit stuk is als origineel bewaard gebleven.
- 1078.23** Tekening 23
Dit stuk is alleen als substituuut op microfiche bewaard gebleven.
- 1078.24** Tekening 24
Dit stuk is als origineel bewaard gebleven.
- 1078.25** Tekening 25
Dit stuk is als origineel bewaard gebleven.
- 1078.26** Tekening 26
Dit stuk is als origineel bewaard gebleven.

1078.27	Tekening 27 Dit stuk is als origineel bewaard gebleven.
1078.28	Tekening 28 Dit stuk is als origineel bewaard gebleven.
1078.29	Tekening 29 Dit stuk is als origineel bewaard gebleven.
1078.30	Tekening 30 Dit stuk is als origineel bewaard gebleven.
1078.31	Tekening 31 Dit stuk is als origineel bewaard gebleven.
1078.32	Tekening 32 Dit stuk is als origineel bewaard gebleven.
1078.33	Tekening 33 Dit stuk is als origineel bewaard gebleven.
1078.34	Tekening 34 Dit stuk is als origineel bewaard gebleven.
1078.35	Tekening 35 Dit stuk is als origineel bewaard gebleven.
1078.36	Tekening 36 Dit stuk is als origineel bewaard gebleven.
1078.37	Tekening 37 Dit stuk is als origineel bewaard gebleven.
1078.38	Tekening 38 Dit stuk is als origineel bewaard gebleven.
1078.39	Tekening 39 Dit stuk is als origineel bewaard gebleven.
1078.40	Tekening 40 Dit stuk is als origineel bewaard gebleven.
1078.41	Tekening 41 Dit stuk is als origineel bewaard gebleven.
1078.42	Tekening 42 Dit stuk is als origineel bewaard gebleven.
1078.43	Tekening 43 Dit stuk is als origineel bewaard gebleven.
1078.44	Tekening 44 Dit stuk is als origineel bewaard gebleven.
1078.45	Tekening 45 Dit stuk is als origineel bewaard gebleven.
1078.46	Tekening 46 Dit stuk is als origineel bewaard gebleven.
1078.47	Tekening 47 Dit stuk is als origineel bewaard gebleven.
1078.48	Tekening 48 Dit stuk is als origineel bewaard gebleven.
1078.49	Tekening 49 Dit stuk is als origineel bewaard gebleven.
1078.50	Tekening 50 Dit stuk is als origineel bewaard gebleven.
1078.51	Tekening 51 Dit stuk is als origineel bewaard gebleven.
1078.52	Tekening 52 Dit stuk is als origineel bewaard gebleven.
1078.53	Tekening 53 Dit stuk is als origineel bewaard gebleven.
1078.54	Tekening 54 Dit stuk is als origineel bewaard gebleven.
1078.55	Tekening 55 Dit stuk is als origineel bewaard gebleven.
1078.56	Tekening 56

- Dit stuk is als origineel bewaard gebleven.
- 1078.57** Tekening 57
- Dit stuk is als origineel bewaard gebleven.
- 1078.58** Tekening 58
- Dit stuk is als origineel bewaard gebleven.
- 1078.59** Tekening 59
- Dit stuk is als origineel bewaard gebleven.
- 1078.60** Tekening 60
- Dit stuk is als origineel bewaard gebleven.
- 1078.61** Tekening 61
- Dit stuk is als origineel bewaard gebleven.
- 1078.62** Tekening 62
- Dit stuk is als origineel bewaard gebleven.
- 1078.63** Tekening 63
- Dit stuk is alleen als substituuat op microfiche bewaard gebleven.
- 1078.64** Tekening 64
- Dit stuk is alleen als substituuat op microfiche bewaard gebleven.
- 1078.65** Tekening 65
- Dit stuk is als origineel bewaard gebleven.
- 1078.66** Tekening 66
- Dit stuk is alleen als substituuat op microfiche bewaard gebleven.
- 1078.67** Tekening 67
- Dit stuk is alleen als substituuat op microfiche bewaard gebleven.
- 1078.68** Tekening 68
- Dit stuk is alleen als substituuat op microfiche bewaard gebleven.
- 1078.69** Tekening 69
- Dit stuk is alleen als substituuat op microfiche bewaard gebleven.
- 1079.1** Woning van de geneesheer - Ontwerptekening voor de verbouw, [ca. 1960], 1 blad
Schaal 1:100-1:5000
Dit stuk is alleen als substituuat op microfiche bewaard gebleven.
- 1080.1-1080.4** Apotheek en omliggende woningen - Ontwerp- en werktekeningen voor de bouw en de verbouw, [W.C. Metzelaar], [ca. 1890]-1962
4 bladen
Schaal 1:50-1:100
Overgebleven originelen, ondernummering: 1
- 1080.1** Tekening 1
Dit stuk is als origineel bewaard gebleven.
- 1080.2** Tekening 2
Dit stuk is alleen als substituuat op microfiche bewaard gebleven.
- 1080.3** Tekening 3
Dit stuk is alleen als substituuat op microfiche bewaard gebleven.
- 1080.4** Tekening 4
Dit stuk is alleen als substituuat op microfiche bewaard gebleven.
- 1081.1-1081.10** Hospitaallaan 1-5: Marechausseekazerne / Hospitaal voor besmettelijke ziekten / Gestichtswachtkazerne - Werk- en detailtekeningen voor de bouw en de verbouw en opmetingstekeningen voor de inrichting enzovoort, W.C. Metzelaar e.a.
1885-[ca. 1935] 10 bladen
Schaal 1:1-1:100
Overgebleven originelen, ondernummering: 1/2/3/4/5/8
- 1081.1** Tekening 1
Dit stuk is als origineel bewaard gebleven.
- 1081.2** Tekening 2
Dit stuk is als origineel bewaard gebleven.
- 1081.3** Tekening 3

- 1081.4 Dit stuk is als origineel bewaard gebleven.
Tekening 4
- 1081.5 Dit stuk is als origineel bewaard gebleven.
Tekening 5
- 1081.6 Dit stuk is als origineel bewaard gebleven.
Tekening 6
- 1081.7 Dit stuk is alleen als substituut op microfiche bewaard gebleven.
Tekening 7
- 1081.8 Dit stuk is alleen als substituut op microfiche bewaard gebleven.
Tekening 8
- 1081.9 Dit stuk is als origineel bewaard gebleven.
Tekening 9
- 1081.10 Dit stuk is alleen als substituut op microfiche bewaard gebleven.
Tekening 10

1082.1-1082.2

Hospitaallaan 1-5 en 13-19: Kazerne en woningen R, S, T en U - Plattegrond van de riolering enzovoort, W.C. Metzelaar

1909

2 bladen

Schaal 1:200

In tweevoud.

Overgebleven originelen, ondernummering: 2

- 1082.1 Tekening 1
Dit stuk is alleen als substituut op microfiche bewaard gebleven.
- 1082.2 Tekening 2
Dit stuk is als origineel bewaard gebleven.

1083.1-1083.2

Kerklaan / Hoofdweg: Kerken en omgeving - Plattegrond van de riolering enzovoort [1913] 2 bladen

Schaal 1:200

In tweevoud.

Overgebleven originelen, ondernummering: 2

- 1083.1 Tekening 1
Dit stuk is alleen als substituut op microfiche bewaard gebleven.
- 1083.2 Tekening 2
Dit stuk is als origineel bewaard gebleven.

1084.1-1084.50

Kerklaan 6: Rooms-katholieke kerk - Werk- en detailtekeningen voor de bouw en revisietekeningen, W.C. Metzelaar

1891-1943

50 bladen

Schaal 1:1-1:100

Overgebleven originelen, ondernummering:

1/2/11/12/14/15/16/17/18/22/23/24/25/26/27/28/29/30/31/32/33/34/35/36/37/38/39/40/41/42/43/44/45/47/48/49/50

- 1084.1 Tekening 1
Dit stuk is als origineel bewaard gebleven.
- 1084.2 Tekening 2
Dit stuk is als origineel bewaard gebleven.
- 1084.3 Tekening 3
Dit stuk is alleen als substituut op microfiche bewaard gebleven.
- 1084.4 Tekening 4
Dit stuk is alleen als substituut op microfiche bewaard gebleven.
- 1084.5 Tekening 5
Dit stuk is alleen als substituut op microfiche bewaard gebleven.
- 1084.6 Tekening 6
Dit stuk is alleen als substituut op microfiche bewaard gebleven.

-
- 1084.7** Tekening 7
Dit stuk is alleen als substituut op microfiche bewaard gebleven.
- 1084.8** Tekening 8
Dit stuk is alleen als substituut op microfiche bewaard gebleven.
- 1084.9** Tekening 9
Dit stuk is alleen als substituut op microfiche bewaard gebleven.
- 1084.10** Tekening 10
Dit stuk is alleen als substituut op microfiche bewaard gebleven.
- 1084.11** Tekening 11
Dit stuk is als origineel bewaard gebleven.
- 1084.12** Tekening 12
Dit stuk is als origineel bewaard gebleven.
- 1084.13** Tekening 13
Dit stuk is alleen als substituut op microfiche bewaard gebleven.
- 1084.14** Tekening 14
Dit stuk is als origineel bewaard gebleven.
- 1084.15** Tekening 15
Dit stuk is als origineel bewaard gebleven.
- 1084.16** Tekening 16
Dit stuk is als origineel bewaard gebleven.
- 1084.17** Tekening 17
Dit stuk is als origineel bewaard gebleven.
- 1084.18** Tekening 18
Dit stuk is als origineel bewaard gebleven.
- 1084.19** Tekening 19
Dit stuk is alleen als substituut op microfiche bewaard gebleven.
- 1084.20** Tekening 20
Dit stuk is alleen als substituut op microfiche bewaard gebleven.
- 1084.21** Tekening 21
Dit stuk is alleen als substituut op microfiche bewaard gebleven.
- 1084.22** Tekening 22
Dit stuk is als origineel bewaard gebleven.
- 1084.23** Tekening 23
Dit stuk is als origineel bewaard gebleven.
- 1084.24** Tekening 24
Dit stuk is als origineel bewaard gebleven.
- 1084.25** Tekening 25
Dit stuk is als origineel bewaard gebleven.
- 1084.26** Tekening 26
Dit stuk is als origineel bewaard gebleven.
- 1084.27** Tekening 27
Dit stuk is als origineel bewaard gebleven.
- 1084.28** Tekening 28
Dit stuk is als origineel bewaard gebleven.
- 1084.29** Tekening 29
Dit stuk is als origineel bewaard gebleven.
- 1084.30** Tekening 30
Dit stuk is als origineel bewaard gebleven.
- 1084.31** Tekening 31
Dit stuk is als origineel bewaard gebleven.
- 1084.32** Tekening 32
Dit stuk is als origineel bewaard gebleven.
- 1084.33** Tekening 33
Dit stuk is als origineel bewaard gebleven.
- 1084.34** Tekening 34
Dit stuk is als origineel bewaard gebleven.
- 1084.35** Tekening 35
Dit stuk is als origineel bewaard gebleven.
- 1084.36** Tekening 36

- 1084.37 Dit stuk is als origineel bewaard gebleven.
Tekening 37
- 1084.38 Dit stuk is als origineel bewaard gebleven.
Tekening 38
- 1084.39 Dit stuk is als origineel bewaard gebleven.
Tekening 39
- 1084.40 Dit stuk is als origineel bewaard gebleven.
Tekening 40
- 1084.41 Dit stuk is als origineel bewaard gebleven.
Tekening 41
- 1084.42 Dit stuk is als origineel bewaard gebleven.
Tekening 42
- 1084.43 Dit stuk is als origineel bewaard gebleven.
Tekening 43
- 1084.44 Dit stuk is als origineel bewaard gebleven.
Tekening 44
- 1084.45 Dit stuk is als origineel bewaard gebleven.
Tekening 45
- 1084.46 Dit stuk is als origineel bewaard gebleven.
Tekening 46
- 1084.47 Dit stuk is alleen als substituut op microfiche bewaard gebleven.
Tekening 47
- 1084.48 Dit stuk is als origineel bewaard gebleven.
Tekening 48
- 1084.49 Dit stuk is als origineel bewaard gebleven.
Tekening 49
- 1084.50 Dit stuk is als origineel bewaard gebleven.
Tekening 50

1085.1-1085.32

Kerklaan 8: Pastoorswoning - Ontwerp-, werk- en detailtekeningen voor de bouw en verbouw, W.C. Metzelaar

1906-1960

32 bladen

Schaal 1:1-1:5000

Overgebleven originelen, ondernummering: 1/2/17/18/19/20/21/22/23/24/25/26/27/28/29/30/31/32

- 1085.1 Tekening 1
Dit stuk is als origineel bewaard gebleven.
- 1085.2 Tekening 2
Dit stuk is als origineel bewaard gebleven.
- 1085.3 Tekening 3
Dit stuk is alleen als substituut op microfiche bewaard gebleven.
- 1085.4 Tekening 4
Dit stuk is alleen als substituut op microfiche bewaard gebleven.
- 1085.5 Tekening 5
Dit stuk is alleen als substituut op microfiche bewaard gebleven.
- 1085.6 Tekening 6
Dit stuk is alleen als substituut op microfiche bewaard gebleven.
- 1085.7 Tekening 7
Dit stuk is alleen als substituut op microfiche bewaard gebleven.
- 1085.8 Tekening 8
Dit stuk is alleen als substituut op microfiche bewaard gebleven.
- 1085.9 Tekening 9
Dit stuk is alleen als substituut op microfiche bewaard gebleven.
- 1085.10 Tekening 10
Dit stuk is alleen als substituut op microfiche bewaard gebleven.
- 1085.11 Tekening 11
Dit stuk is alleen als substituut op microfiche bewaard gebleven.
- 1085.12 Tekening 12

- 1085.13 Dit stuk is alleen als substituut op microfiche bewaard gebleven.
Tekening 13
- 1085.14 Dit stuk is alleen als substituut op microfiche bewaard gebleven.
Tekening 14
- 1085.15 Dit stuk is alleen als substituut op microfiche bewaard gebleven.
Tekening 15
- 1085.16 Dit stuk is alleen als substituut op microfiche bewaard gebleven.
Tekening 16
- 1085.17 Dit stuk is alleen als substituut op microfiche bewaard gebleven.
Tekening 17
- 1085.18 Dit stuk is als origineel bewaard gebleven.
Tekening 18
- 1085.19 Dit stuk is als origineel bewaard gebleven.
Tekening 19
- 1085.20 Dit stuk is als origineel bewaard gebleven.
Tekening 20
- 1085.21 Dit stuk is als origineel bewaard gebleven.
Tekening 21
- 1085.22 Dit stuk is als origineel bewaard gebleven.
Tekening 22
- 1085.23 Dit stuk is als origineel bewaard gebleven.
Tekening 23
- 1085.24 Dit stuk is als origineel bewaard gebleven.
Tekening 24
- 1085.25 Dit stuk is als origineel bewaard gebleven.
Tekening 25
- 1085.26 Dit stuk is als origineel bewaard gebleven.
Tekening 26
- 1085.27 Dit stuk is als origineel bewaard gebleven.
Tekening 27
- 1085.28 Dit stuk is als origineel bewaard gebleven.
Tekening 28
- 1085.29 Dit stuk is als origineel bewaard gebleven.
Tekening 29
- 1085.30 Dit stuk is als origineel bewaard gebleven.
Tekening 30
- 1085.31 Dit stuk is als origineel bewaard gebleven.
Tekening 31
- 1085.32 Dit stuk is als origineel bewaard gebleven.
Tekening 32
- 1086.1 Kerklaan: Radiobaken - Ontwerptekening voor een radiobaken
[ca. 1960] 1 blad
Schaal 1:20-1:500
Dit stuk is alleen als substituut op microfiche bewaard gebleven.
- 1087.1 Meidoornlaan [rond nieuwe gesticht]: Woningen - Plattegrond van de riolering
enzovoort 1 blad
[ca. 1905]
Schaal 1:500
Diverse malen bijgewerkt na 1905.
Overgebleven originelen, ondernummering: 1
Dit stuk is als origineel bewaard gebleven.
- 1088.1-1088.2 Meidoornlaan 7-33: Woningen V, W, X, Y, Y', Z, Z' en Verdraagzaamheid -
Plattegrond van de riolering enzovoort, W.C. Metzelaar 2 bladen
1910

Schaal 1:200
In tweevoud.
Overgebleven originelen, ondernummering: 2

1088.1 Tekening 1
Dit stuk is alleen als substituut op microfiche bewaard gebleven.

1088.2 Tekening 2
Dit stuk is als origineel bewaard gebleven.

1089.1 Meidoornlaan 39-49: Woningen Vrede en Recht, Levenslust en Hou en Trouw -
Plattegrond van de riolering enzovoort, W.C. Metzelaar
[ca. 1910] 1 blad
Schaal 1:200
Overgebleven originelen, ondernummering: 1
Dit stuk is als origineel bewaard gebleven.

1090.1-1090.2 Meidoornlaan 47-65: Woningen tegenover het nieuwe gesticht - Plattegrond van
de riolering, W.C. Metzelaar
[ca. 1910] 2 bladen
Schaal 1:200
In tweevoud.
Overgebleven originelen, ondernummering: 1

1090.1 Tekening 1
Dit stuk is als origineel bewaard gebleven.

1090.2 Tekening 2
Dit stuk is alleen als substituut op microfiche bewaard gebleven.

1091.1 Meidoornlaan 51-55: Winkel, woning Elk tot Gerief - Tekening voor de verbouw van
de winkel tot dubbele woning
1951 1 blad
Schaal 1:100-1:5000
Dit stuk is alleen als substituut op microfiche bewaard gebleven.

1092.1-1092.2 Meidoornlaan 67: Woning van de directeur van het 2de gesticht, Arbeid Adelt -
Ontwerptekeningen voor de bouw, W.C. Metzelaar
1895 2 bladen
Schaal 1:20-1:100
Met een schets.
Overgebleven originelen, ondernummering: 1/2

1092.1 Tekening 1
Dit stuk is als origineel bewaard gebleven.

1092.2 Tekening 2
Dit stuk is als origineel bewaard gebleven.

1093.1-1093.3 Oude Gracht 2: Schoolgebouw / Fabrieks bureau / Medische Dienst -
Ontwerptekeningen voor de bouw en herinrichting en revisietekening, J.F.
Metzelaar
[ca. 1875-ca. 1910] 3 bladen
Schaal 1:100
Zie ook bestekkenverzameling inv.nr. 1823.
Overgebleven originelen, ondernummering: 3

1093.1 Tekening 1
Dit stuk is alleen als substituut op microfiche bewaard gebleven.

1093.2 Tekening 2
Dit stuk is alleen als substituut op microfiche bewaard gebleven.

1093.3 Tekening 3
Dit stuk is als origineel bewaard gebleven.

1094.1-1094.2

Oude Gracht 2-8a: Werkplaatsen en omgeving - Tekeningen voor uitbreiding en de aanleg van de beveiliging

1929-1955

2 bladen

Schaal 1:20-1:1000

1094.1 Tekening 1

Dit stuk is alleen als substituuat op microfiche bewaard gebleven.

1094.2 Tekening 2

Dit stuk is alleen als substituuat op microfiche bewaard gebleven.

1095.1-1096.12

Oude Gracht 4: Werkplaatsen De Werf

1095.1-1095.5

Smederij en werkplaatsen voor houtbewerking - Tekeningen voor de bouw en de uitbreiding, W.C. Metzelaar e.a., 1885-1918

5 bladen

Schaal 1:50-1:200

Overgebleven originelen, ondernummering: 1/3/4

1095.1 Tekening 1

Dit stuk is als origineel bewaard gebleven.

1095.2 Tekening 2

Dit stuk is alleen als substituuat op microfiche bewaard gebleven.

1095.3 Tekening 3

Dit stuk is als origineel bewaard gebleven.

1095.4 Tekening 4

Dit stuk is als origineel bewaard gebleven.

1095.5 Tekening 5

Dit stuk is alleen als substituuat op microfiche bewaard gebleven.

1096.1-1096.12

Meubelmakerij, zagerij en lattenloods - Werk- en detailtekeningen voor de bouw en verbouw, W.C. Metzelaar, 1891-1923

12 bladen

Schaal 1:1-1:100

Overgebleven originelen, ondernummering: 1/2/3/4/5/6/7/8/9/10/11/12

1096.1 Tekening 1

Dit stuk is als origineel bewaard gebleven.

1096.2 Tekening 2

Dit stuk is als origineel bewaard gebleven.

1096.3 Tekening 3

Dit stuk is als origineel bewaard gebleven.

1096.4 Tekening 4

Dit stuk is als origineel bewaard gebleven.

1096.5 Tekening 5

Dit stuk is als origineel bewaard gebleven.

1096.6 Tekening 6

Dit stuk is als origineel bewaard gebleven.

1096.7 Tekening 7

Dit stuk is als origineel bewaard gebleven.

1096.8 Tekening 8

Dit stuk is als origineel bewaard gebleven.

1096.9 Tekening 9

Dit stuk is als origineel bewaard gebleven.

1096.10 Tekening 10

Dit stuk is als origineel bewaard gebleven.

1096.11 Tekening 11

Dit stuk is als origineel bewaard gebleven.

1096.12**Tekening 12**

Dit stuk is als origineel bewaard gebleven.

1097.1-1097.3**Oude Gracht 6: Brandweergarage - Ontwerptekeningen**

1957-1959

Schaal 1:20-1:5000

3 bladen

1097.1**Tekening 1**

Dit stuk is alleen als substituuat op microfiche bewaard gebleven.

1097.2**Tekening 2**

Dit stuk is alleen als substituuat op microfiche bewaard gebleven.

1097.3**Tekening 3**

Dit stuk is alleen als substituuat op microfiche bewaard gebleven.

1098.1**Oude Gracht 8: Houtloods - Tekening voor de verbouw tot bergplaats van landbouwgereedschap**

1954

Schaal 1:200-1:5000

1 blad

Dit stuk is alleen als substituuat op microfiche bewaard gebleven.

1099.1-1099.68**Oude Gracht 8a: Electriciteitscentrale c.a. - Werk- en detailtekeningen voor de bouw, verbouw, uitbreiding en inrichting en constructietekeningen**

1904-1964

Schaal 1:1-1:5000

68 bladen

Overgebleven originelen, ondernummering:

1/19/20/21/22/23/26/27/28/29/31/33/34/35/36/37/38/39/40/48/49/50/51/52/53/54/55/56/57

1099.1**Tekening 1**

Dit stuk is als origineel bewaard gebleven.

1099.2**Tekening 2**

Dit stuk is alleen als substituuat op microfiche bewaard gebleven.

1099.3**Tekening 3**

Dit stuk is alleen als substituuat op microfiche bewaard gebleven.

1099.4**Tekening 4**

Dit stuk is alleen als substituuat op microfiche bewaard gebleven.

1099.5**Tekening 5**

Dit stuk is alleen als substituuat op microfiche bewaard gebleven.

1099.6**Tekening 6**

Dit stuk is alleen als substituuat op microfiche bewaard gebleven.

1099.7**Tekening 7**

Dit stuk is alleen als substituuat op microfiche bewaard gebleven.

1099.8**Tekening 8**

Dit stuk is alleen als substituuat op microfiche bewaard gebleven.

1099.9**Tekening 9**

Dit stuk is alleen als substituuat op microfiche bewaard gebleven.

1099.10**Tekening 10**

Dit stuk is alleen als substituuat op microfiche bewaard gebleven.

1099.11**Tekening 11**

Dit stuk is alleen als substituuat op microfiche bewaard gebleven.

1099.12**Tekening 12**

Dit stuk is alleen als substituuat op microfiche bewaard gebleven.

1099.13**Tekening 13**

Dit stuk is alleen als substituuat op microfiche bewaard gebleven.

1099.14**Tekening 14**

Dit stuk is alleen als substituuat op microfiche bewaard gebleven.

1099.15**Tekening 15**

Dit stuk is alleen als substituuat op microfiche bewaard gebleven.

1099.16**Tekening 16**

Dit stuk is alleen als substituuat op microfiche bewaard gebleven.

- 1099.17** Tekening 17
Dit stuk is alleen als substituut op microfiche bewaard gebleven.
- 1099.18** Tekening 18
Dit stuk is alleen als substituut op microfiche bewaard gebleven.
- 1099.19** Tekening 19
Dit stuk is als origineel bewaard gebleven.
- 1099.20** Tekening 20
Dit stuk is als origineel bewaard gebleven.
- 1099.21** Tekening 21
Dit stuk is als origineel bewaard gebleven.
- 1099.22** Tekening 22
Dit stuk is als origineel bewaard gebleven.
- 1099.23** Tekening 23
Dit stuk is als origineel bewaard gebleven.
- 1099.24** Tekening 24
Dit stuk is alleen als substituut op microfiche bewaard gebleven.
- 1099.25** Tekening 25
Dit stuk is alleen als substituut op microfiche bewaard gebleven.
- 1099.26** Tekening 26
Dit stuk is als origineel bewaard gebleven.
- 1099.27** Tekening 27
Dit stuk is als origineel bewaard gebleven.
- 1099.28** Tekening 28
Dit stuk is als origineel bewaard gebleven.
- 1099.29** Tekening 29
Dit stuk is als origineel bewaard gebleven.
- 1099.30** Tekening 30
Dit stuk is alleen als substituut op microfiche bewaard gebleven.
- 1099.31** Tekening 31
Dit stuk is als origineel bewaard gebleven.
- 1099.33** Tekening 33
Dit stuk is als origineel bewaard gebleven.
- 1099.34** Tekening 34
Dit stuk is als origineel bewaard gebleven.
- 1099.35** Tekening 35
Dit stuk is als origineel bewaard gebleven.
- 1099.36** Tekening 36
Dit stuk is als origineel bewaard gebleven.
- 1099.37** Tekening 37
Dit stuk is als origineel bewaard gebleven.
- 1099.38** Tekening 38
Dit stuk is als origineel bewaard gebleven.
- 1099.39** Tekening 39
Dit stuk is als origineel bewaard gebleven.
- 1099.40** Tekening 40
Dit stuk is als origineel bewaard gebleven.
- 1099.41** Tekening 41
Dit stuk is alleen als substituut op microfiche bewaard gebleven.
- 1099.42** Tekening 42
Dit stuk is alleen als substituut op microfiche bewaard gebleven.
- 1099.43** Tekening 43
Dit stuk is alleen als substituut op microfiche bewaard gebleven.
- 1099.44** Tekening 44
Dit stuk is alleen als substituut op microfiche bewaard gebleven.
- 1099.45** Tekening 45
Dit stuk is alleen als substituut op microfiche bewaard gebleven.
- 1099.46** Tekening 46
Dit stuk is alleen als substituut op microfiche bewaard gebleven.
- 1099.47** Tekening 47

- Dit stuk is alleen als substituut op microfiche bewaard gebleven.
- 1099.48** Tekening 48
Dit stuk is als origineel bewaard gebleven.
- 1099.49** Tekening 49
Dit stuk is als origineel bewaard gebleven.
- 1099.50** Tekening 50
Dit stuk is als origineel bewaard gebleven.
- 1099.51** Tekening 51
Dit stuk is als origineel bewaard gebleven.
- 1099.52** Tekening 52
Dit stuk is als origineel bewaard gebleven.
- 1099.53** Tekening 53
Dit stuk is als origineel bewaard gebleven.
- 1099.54** Tekening 54
Dit stuk is als origineel bewaard gebleven.
- 1099.55** Tekening 55
Dit stuk is als origineel bewaard gebleven.
- 1099.56** Tekening 56
Dit stuk is als origineel bewaard gebleven.
- 1099.57** Tekening 57
Dit stuk is als origineel bewaard gebleven.
- 1099.58** Tekening 58
Dit stuk is alleen als substituut op microfiche bewaard gebleven.
- 1099.59** Tekening 59
Dit stuk is alleen als substituut op microfiche bewaard gebleven.
- 1099.60** Tekening 60
Dit stuk is alleen als substituut op microfiche bewaard gebleven.
- 1099.61** Tekening 61
Dit stuk is alleen als substituut op microfiche bewaard gebleven.
- 1099.62** Tekening 62
Dit stuk is alleen als substituut op microfiche bewaard gebleven.
- 1099.63** Tekening 63
Dit stuk is alleen als substituut op microfiche bewaard gebleven.
- 1099.64** Tekening 64
Dit stuk is alleen als substituut op microfiche bewaard gebleven.
- 1099.65** Tekening 65
Dit stuk is alleen als substituut op microfiche bewaard gebleven.
- 1099.66** Tekening 66
Dit stuk is alleen als substituut op microfiche bewaard gebleven.
- 1099.67** Tekening 67
Dit stuk is alleen als substituut op microfiche bewaard gebleven.
- 1099.68** Tekening 68
Dit stuk is alleen als substituut op microfiche bewaard gebleven.

1100.1-1100.7

Oude Gracht 30: (Oude) cellengebouw / Gestichtswachtmagazijn - Tekeningen voor de uitbreiding, opmetings- en revisietekeningen, W.C. Metzelaar e.a. 1889-[ca. 1930]

7 bladen

Schaal 1:10-1:100

Overgebleven originelen, ondernummering: 3/4/6

- 1100.1** Tekening 1
Dit stuk is alleen als substituut op microfiche bewaard gebleven.
- 1100.2** Tekening 2
Dit stuk is alleen als substituut op microfiche bewaard gebleven.
- 1100.3** Tekening 3
Dit stuk is als origineel bewaard gebleven.
- 1100.4** Tekening 4
Dit stuk is als origineel bewaard gebleven.
- 1100.5** Tekening 5

- 1100.6** Dit stuk is alleen als substituut op microfiche bewaard gebleven.
Tekening 6
- 1100.7** Dit stuk is als origineel bewaard gebleven.
Tekening 7
Dit stuk is alleen als substituut op microfiche bewaard gebleven.

1101.1-1101.15

Oude Gracht 34: (Nieuwe) cellengebouw en cipierswoning - Bestek-, werk- en detailtekeningen voor de bouw en constructietekeningen
1938-[ca. 1950]

15 bladen

Schaal 1:1-1:500

- 1101.1** Tekening 1
Dit stuk is alleen als substituut op microfiche bewaard gebleven.
- 1101.2** Tekening 2
Dit stuk is alleen als substituut op microfiche bewaard gebleven.
- 1101.3** Tekening 3
Dit stuk is alleen als substituut op microfiche bewaard gebleven.
- 1101.4** Tekening 4
Dit stuk is alleen als substituut op microfiche bewaard gebleven.
- 1101.5** Tekening 5
Dit stuk is alleen als substituut op microfiche bewaard gebleven.
- 1101.6** Tekening 6
Dit stuk is alleen als substituut op microfiche bewaard gebleven.
- 1101.7** Tekening 7
Dit stuk is alleen als substituut op microfiche bewaard gebleven.
- 1101.8** Tekening 8
Dit stuk is alleen als substituut op microfiche bewaard gebleven.
- 1101.9** Tekening 9
Dit stuk is alleen als substituut op microfiche bewaard gebleven.
- 1101.10** Tekening 10
Dit stuk is alleen als substituut op microfiche bewaard gebleven.
- 1101.11** Tekening 11
Dit stuk is alleen als substituut op microfiche bewaard gebleven.
- 1101.12** Tekening 12
Dit stuk is alleen als substituut op microfiche bewaard gebleven.
- 1101.13** Tekening 13
Dit stuk is alleen als substituut op microfiche bewaard gebleven.
- 1101.14** Tekening 14
Dit stuk is alleen als substituut op microfiche bewaard gebleven.
- 1101.15** Tekening 15
Dit stuk is alleen als substituut op microfiche bewaard gebleven.

1102.1-1102.6

Oude Gracht 40-42 / Generaal Van den Boschweg: Slachthuis, bakkerij, school
Leerlust - Plattegronden van de gebouwen en omgeving, W.C. Metzelaar, S. Wijn
1904-1942

6 bladen

Schaal 1:100-1:300

Eén plattegrond bijgewerkt tot 1942.

Overgebleven originelen, ondernummering: 1/4/5/6

- 1102.1** Tekening 1
Dit stuk is als origineel bewaard gebleven.
- 1102.2** Tekening 2
Dit stuk is alleen als substituut op microfiche bewaard gebleven.
- 1102.3** Tekening 3
Dit stuk is alleen als substituut op microfiche bewaard gebleven.
- 1102.4** Tekening 4
Dit stuk is als origineel bewaard gebleven.
- 1102.5** Tekening 5
Dit stuk is als origineel bewaard gebleven.

1102.6 Tekening 6
Dit stuk is als origineel bewaard gebleven.

1103.1-1103.9

Oude Gracht 40: Slachthuis - Werk- en detailtekeningen voor de bouw, ontwerptekeningen voor verbouw tot woning met brandweerkazerne en revisietekeningen, W.C. Metzelaar

[ca. 1870]-1956

Schaal 1:1-1:5000

Overgebleven originelen, ondernummering: 3/4/5/6/7/8/9

9 bladen

1103.1 Tekening 1
Dit stuk is alleen als substituuat op microfiche bewaard gebleven.

1103.2 Tekening 2
Dit stuk is alleen als substituuat op microfiche bewaard gebleven.

1103.3 Tekening 3
Dit stuk is als origineel bewaard gebleven.

1103.4 Tekening 4
Dit stuk is als origineel bewaard gebleven.

1103.5 Tekening 5
Dit stuk is als origineel bewaard gebleven.

1103.6 Tekening 6
Dit stuk is als origineel bewaard gebleven.

1103.7 Tekening 7
Dit stuk is als origineel bewaard gebleven.

1103.8 Tekening 8
Dit stuk is als origineel bewaard gebleven.

1103.9 Tekening 9
Dit stuk is als origineel bewaard gebleven.

1104.1-1104.21

Oude Gracht 42: Bakkerij - Werk- en detailtekeningen voor de bouw en verbouw en opmetingstekeningen, W.C. Metzelaar e.a.

[ca. 1865]-1940

Schaal [1:25]-1:100

Met tekeningen voor de bouw van de oven.

Overgebleven originelen, ondernummering: 2/3/4/6/7/10/11/12/13/14/20/21

21 bladen

1104.1 Tekening 1
Dit stuk is alleen als substituuat op microfiche bewaard gebleven.

1104.2 Tekening 2
Dit stuk is als origineel bewaard gebleven.

1104.3 Tekening 3
Dit stuk is als origineel bewaard gebleven.

1104.4 Tekening 4
Dit stuk is als origineel bewaard gebleven.

1104.5 Tekening 5
Dit stuk is alleen als substituuat op microfiche bewaard gebleven.

1104.6 Tekening 6
Dit stuk is als origineel bewaard gebleven.

1104.7 Tekening 7
Dit stuk is als origineel bewaard gebleven.

1104.8 Tekening 8
Betreft Marine-bakkerij te Den Helder.
Dit stuk is alleen als substituuat op microfiche bewaard gebleven.

1104.9 Tekening 9
Betreft Militaire bakkerij te Den Haag.
Dit stuk is alleen als substituuat op microfiche bewaard gebleven.

1104.10 Tekening 10
Dit stuk is als origineel bewaard gebleven.

1104.11 Tekening 11

- Dit stuk is als origineel bewaard gebleven.
1104.12 Tekening 12
 Dit stuk is als origineel bewaard gebleven.
1104.13 Tekening 13
 Dit stuk is als origineel bewaard gebleven.
1104.14 Tekening 14
 Dit stuk is als origineel bewaard gebleven.
1104.15 Tekening 15
 Betreft Marine-bakkerij te Den Helder.
 Dit stuk is alleen als substituuut op microfiche bewaard gebleven.
1104.16 Tekening 16
 Dit stuk is alleen als substituuut op microfiche bewaard gebleven.
1104.17 Tekening 17
 Dit stuk is alleen als substituuut op microfiche bewaard gebleven.
1104.18 Tekening 18
 Dit stuk is alleen als substituuut op microfiche bewaard gebleven.
1104.19 Tekening 19
 Dit stuk is alleen als substituuut op microfiche bewaard gebleven.
1104.20 Tekening 20
 Dit stuk is als origineel bewaard gebleven.
1104.21 Tekening 21
 Dit stuk is als origineel bewaard gebleven.

Veenhuizen III (Bergveen)

1105.1-1108.19

Oude Norgerweg 3-7 / Stoomweg 2: Gesticht, fabrieken (gestichten) en woningen

1105.1-1105.10

Oude gesticht en woningen - Tekeningen voor de verbouw en opmetingstekeningen, [W.C. Metzelaar e.a.], 1896-[ca. 1935]

10 bladen

Schaal 1:20-1:100

Overgebleven originelen, ondernummering: 1/2/3/6

- 1105.1** Tekening 1
 Dit stuk is als origineel bewaard gebleven.
1105.2 Tekening 2
 Dit stuk is als origineel bewaard gebleven.
1105.3 Tekening 3
 Dit stuk is als origineel bewaard gebleven.
1105.4 Tekening 4
 Dit stuk is alleen als substituuut op microfiche bewaard gebleven.
1105.5 Tekening 5
 Dit stuk is alleen als substituuut op microfiche bewaard gebleven.
1105.6 Tekening 6
 Dit stuk is als origineel bewaard gebleven.
1105.7 Tekening 7
 Dit stuk is alleen als substituuut op microfiche bewaard gebleven.
1105.8 Tekening 8
 Dit stuk is alleen als substituuut op microfiche bewaard gebleven.
1105.9 Tekening 9
 Dit stuk is alleen als substituuut op microfiche bewaard gebleven.
1105.10 Tekening 10
 Dit stuk is alleen als substituuut op microfiche bewaard gebleven.
1106.1 Schakelhuisje in het gesticht - Tekening voor de bouw, Joh.G. Robbers, 1923, 1 blad
 Schaal 1:1-1:20
 Dit stuk is alleen als substituuut op microfiche bewaard gebleven.

1107.1-1107.3

Weverij en spinnerij / Tehuis voor ouden van dagen - Tekeningen voor de inrichting, [ca. 1915]

3 bladen

Schaal 1:100

- 1107.1** Tekening 1
Dit stuk is alleen als substituuat op microfiche bewaard gebleven.
- 1107.2** Tekening 2
Dit stuk is alleen als substituuat op microfiche bewaard gebleven.
- 1107.3** Tekening 3
Dit stuk is alleen als substituuat op microfiche bewaard gebleven.

1108.1-1108.19

Weverij en spinnerij / Bergveen c.a. - Tekeningen voor de verbouw en aanpassing, 1948-1962

19 bladen

Schaal 1:1-1:5000

- 1108.1** Tekening 1
Dit stuk is alleen als substituuat op microfiche bewaard gebleven.
- 1108.2** Tekening 2
Dit stuk is alleen als substituuat op microfiche bewaard gebleven.
- 1108.3** Tekening 3
Dit stuk is alleen als substituuat op microfiche bewaard gebleven.
- 1108.4** Tekening 4
Dit stuk is alleen als substituuat op microfiche bewaard gebleven.
- 1108.5** Tekening 5
Dit stuk is alleen als substituuat op microfiche bewaard gebleven.
- 1108.6** Tekening 6
Dit stuk is alleen als substituuat op microfiche bewaard gebleven.
- 1108.7** Tekening 7
Dit stuk is alleen als substituuat op microfiche bewaard gebleven.
- 1108.8** Tekening 8
Dit stuk is alleen als substituuat op microfiche bewaard gebleven.
- 1108.9** Tekening 9
Dit stuk is alleen als substituuat op microfiche bewaard gebleven.
- 1108.10** Tekening 10
Dit stuk is alleen als substituuat op microfiche bewaard gebleven.
- 1108.11** Tekening 11
Dit stuk is alleen als substituuat op microfiche bewaard gebleven.
- 1108.12** Tekening 12
Dit stuk is alleen als substituuat op microfiche bewaard gebleven.
- 1108.13** Tekening 13
Dit stuk is alleen als substituuat op microfiche bewaard gebleven.
- 1108.14** Tekening 14
Dit stuk is alleen als substituuat op microfiche bewaard gebleven.
- 1108.15** Tekening 15
Dit stuk is alleen als substituuat op microfiche bewaard gebleven.
- 1108.16** Tekening 16
Dit stuk is alleen als substituuat op microfiche bewaard gebleven.
- 1108.17** Tekening 17
Dit stuk is alleen als substituuat op microfiche bewaard gebleven.
- 1108.18** Tekening 18
Dit stuk is alleen als substituuat op microfiche bewaard gebleven.
- 1108.19** Tekening 19
Dit stuk is alleen als substituuat op microfiche bewaard gebleven.

1109.1-1109.2

[Eikenlaan]: Woningen - Ontwerptekening en plattegrond

- 1948
Schaal 1:100-1:5000
- 1109.1** Tekening 1
Dit stuk is alleen als substituuat op microfiche bewaard gebleven.
- 1109.2** Tekening 2
Dit stuk is alleen als substituuat op microfiche bewaard gebleven.

2 bladen

1110.1-1110.2

Hoofdweg 162,164,172 en174: Woningen - Ontwerptekening voor verbouw en opmetingstekening

1957-1959

Schaal 1:100-1:1000

1110.1 Tekening 1

Dit stuk is alleen als substituuat op microfiche bewaard gebleven.

1110.2 Tekening 2

Dit stuk is alleen als substituuat op microfiche bewaard gebleven.

2 bladen

1111.1

Oude Norgerweg: Filterhuisje en omgeving - Plattegrond

1904

Schaal 1:200

Overgebleven originelen, ondernummering: 1

Dit stuk is als origineel bewaard gebleven.

1 blad

1112.1

Floteurhuisje - Ontwerptekening voor de bouw

1946

Schaal 1:1-1:20

Dit stuk is alleen als substituuat op microfiche bewaard gebleven.

1 blad

Bijzonder**1113.1-1114.1**

Bankenbosch: Barakkenkamp

1113.1-1113.6

Gebouwen - Tekeningen voor de bouw en verbouw en revisietekeningen, 1965-1974

6 bladen

Schaal 1:50-1:500

1113.1 Tekening 1

Dit stuk is alleen als substituuat op microfiche bewaard gebleven.

1113.2 Tekening 2

Dit stuk is alleen als substituuat op microfiche bewaard gebleven.

1113.3 Tekening 3

Dit stuk is alleen als substituuat op microfiche bewaard gebleven.

1113.4 Tekening 4

Dit stuk is alleen als substituuat op microfiche bewaard gebleven.

1113.5 Tekening 5

Dit stuk is alleen als substituuat op microfiche bewaard gebleven.

1113.6 Tekening 6

Dit stuk is alleen als substituuat op microfiche bewaard gebleven.

1114.1 Riolering en waterleiding - Revisietekening, [ca. 1950], 1 blad

Schaal [ca. 1:200]

Dit stuk is alleen als substituuat op microfiche bewaard gebleven.

1115.1-1116.226

Hoeven

1115.1

Hoeve de Oude Jachtweide - Opmetingstekening, 1945, 1 blad

Schaal 1:100-[1:5000]

Overgebleven originelen, ondernummering: 1
Dit stuk is als origineel bewaard gebleven.

1116.1-1116.226

Diverse boerderijen en omgeving - Ontwerp-, bestek-, werk- en detailtekeningen voor de bouw, de verbouw, de uitbreiding en de aanleg van leidingen enzovoort en opmetingstekeningen, W.C. Metzelaar e.a., [ca. 1880]-1945

226 bladen

Schaal 1:1-1:1000

Bestektekeningen horen bij bestek nr. 13 1927 en bij bestek nr. 4 1929.

Overgebleven originelen, ondernummering:

16/17/18/19/20/25/26/59/60/66/76/78/80/81/83/88/91/93/94/95/96/97/98/99/100/101/102/103/104/105/106/107/108/109/110/121/146/148/180/181/185/203/204/205/216

- 1116.1** Tekening 1
Dit stuk is alleen als substituuut op microfiche bewaard gebleven.
- 1116.2** Tekening 2
Dit stuk is alleen als substituuut op microfiche bewaard gebleven.
- 1116.3** Tekening 3
Dit stuk is alleen als substituuut op microfiche bewaard gebleven.
- 1116.4** Tekening 4
Dit stuk is alleen als substituuut op microfiche bewaard gebleven.
- 1116.5** Tekening 5
Dit stuk is alleen als substituuut op microfiche bewaard gebleven.
- 1116.6** Tekening 6
Dit stuk is alleen als substituuut op microfiche bewaard gebleven.
- 1116.7** Tekening 7
Dit stuk is alleen als substituuut op microfiche bewaard gebleven.
- 1116.8** Tekening 8
Dit stuk is alleen als substituuut op microfiche bewaard gebleven.
- 1116.9** Tekening 9
Dit stuk is alleen als substituuut op microfiche bewaard gebleven.
- 1116.10** Tekening 10
Dit stuk is alleen als substituuut op microfiche bewaard gebleven.
- 1116.11** Tekening 11
Dit stuk is alleen als substituuut op microfiche bewaard gebleven.
- 1116.12** Tekening 12
Dit stuk is alleen als substituuut op microfiche bewaard gebleven.
- 1116.13** Tekening 13
Dit stuk is alleen als substituuut op microfiche bewaard gebleven.
- 1116.14** Tekening 14
Dit stuk is alleen als substituuut op microfiche bewaard gebleven.
- 1116.15** Tekening 15
Dit stuk is alleen als substituuut op microfiche bewaard gebleven.
- 1116.16** Tekening 16
Dit stuk is als origineel bewaard gebleven.
- 1116.17** Tekening 17
Dit stuk is als origineel bewaard gebleven.
- 1116.18** Tekening 18
Dit stuk is als origineel bewaard gebleven.
- 1116.19** Tekening 19
Dit stuk is als origineel bewaard gebleven.
- 1116.20** Tekening 20
Dit stuk is als origineel bewaard gebleven.
- 1116.21** Tekening 21
Dit stuk is alleen als substituuut op microfiche bewaard gebleven.
- 1116.22** Tekening 22
Dit stuk is alleen als substituuut op microfiche bewaard gebleven.
- 1116.23** Tekening 23

1116.24	Dit stuk is alleen als substituut op microfiche bewaard gebleven. Tekening 24
1116.25	Dit stuk is alleen als substituut op microfiche bewaard gebleven. Tekening 25
1116.26	Dit stuk is als origineel bewaard gebleven. Tekening 26
1116.27	Dit stuk is als origineel bewaard gebleven. Tekening 27
1116.28	Dit stuk is alleen als substituut op microfiche bewaard gebleven. Tekening 28
1116.29	Dit stuk is alleen als substituut op microfiche bewaard gebleven. Tekening 29
1116.30	Dit stuk is alleen als substituut op microfiche bewaard gebleven. Tekening 30
1116.31	Dit stuk is alleen als substituut op microfiche bewaard gebleven. Tekening 31
1116.32	Dit stuk is alleen als substituut op microfiche bewaard gebleven. Tekening 32
1116.33	Dit stuk is alleen als substituut op microfiche bewaard gebleven. Tekening 33
1116.34	Dit stuk is alleen als substituut op microfiche bewaard gebleven. Tekening 34
1116.35	Dit stuk is alleen als substituut op microfiche bewaard gebleven. Tekening 35
1116.36	Dit stuk is alleen als substituut op microfiche bewaard gebleven. Tekening 36
1116.37	Dit stuk is alleen als substituut op microfiche bewaard gebleven. Tekening 37
1116.38	Dit stuk is alleen als substituut op microfiche bewaard gebleven. Tekening 38
1116.39	Dit stuk is alleen als substituut op microfiche bewaard gebleven. Tekening 39
1116.40	Dit stuk is alleen als substituut op microfiche bewaard gebleven. Tekening 40
1116.41	Dit stuk is alleen als substituut op microfiche bewaard gebleven. Tekening 41
1116.42	Dit stuk is alleen als substituut op microfiche bewaard gebleven. Tekening 42
1116.43	Dit stuk is alleen als substituut op microfiche bewaard gebleven. Tekening 43
1116.44	Dit stuk is alleen als substituut op microfiche bewaard gebleven. Tekening 44
1116.45	Dit stuk is alleen als substituut op microfiche bewaard gebleven. Tekening 45
1116.46	Dit stuk is alleen als substituut op microfiche bewaard gebleven. Tekening 46
1116.47	Dit stuk is alleen als substituut op microfiche bewaard gebleven. Tekening 47
1116.48	Dit stuk is alleen als substituut op microfiche bewaard gebleven. Tekening 48
1116.49	Dit stuk is alleen als substituut op microfiche bewaard gebleven. Tekening 49
1116.50	Dit stuk is alleen als substituut op microfiche bewaard gebleven. Tekening 50
1116.51	Dit stuk is alleen als substituut op microfiche bewaard gebleven. Tekening 51
1116.52	Dit stuk is alleen als substituut op microfiche bewaard gebleven. Tekening 52

- 1116.53** Tekening 53
Dit stuk is alleen als substituuat op microfiche bewaard gebleven.
- 1116.54** Tekening 54
Dit stuk is alleen als substituuat op microfiche bewaard gebleven.
- 1116.55** Tekening 55
Dit stuk is alleen als substituuat op microfiche bewaard gebleven.
- 1116.56** Tekening 56
Dit stuk is alleen als substituuat op microfiche bewaard gebleven.
- 1116.57** Tekening 57
Dit stuk is alleen als substituuat op microfiche bewaard gebleven.
- 1116.58** Tekening 58
Dit stuk is alleen als substituuat op microfiche bewaard gebleven.
- 1116.59** Tekening 59
Dit stuk is als origineel bewaard gebleven.
- 1116.60** Tekening 60
Dit stuk is als origineel bewaard gebleven.
- 1116.61** Tekening 61
Dit stuk is alleen als substituuat op microfiche bewaard gebleven.
- 1116.62** Tekening 62
Dit stuk is alleen als substituuat op microfiche bewaard gebleven.
- 1116.63** Tekening 63
Dit stuk is alleen als substituuat op microfiche bewaard gebleven.
- 1116.64** Tekening 64
Dit stuk is alleen als substituuat op microfiche bewaard gebleven.
- 1116.65** Tekening 65
Dit stuk is alleen als substituuat op microfiche bewaard gebleven.
- 1116.66** Tekening 66
Dit stuk is als origineel bewaard gebleven.
- 1116.67** Tekening 67
Dit stuk is alleen als substituuat op microfiche bewaard gebleven.
- 1116.68** Tekening 68
Dit stuk is alleen als substituuat op microfiche bewaard gebleven.
- 1116.69** Tekening 69
Dit stuk is alleen als substituuat op microfiche bewaard gebleven.
- 1116.70** Tekening 70
Dit stuk is alleen als substituuat op microfiche bewaard gebleven.
- 1116.71** Tekening 71
Dit stuk is alleen als substituuat op microfiche bewaard gebleven.
- 1116.72** Tekening 72
Dit stuk is alleen als substituuat op microfiche bewaard gebleven.
- 1116.73** Tekening 73
Dit stuk is alleen als substituuat op microfiche bewaard gebleven.
- 1116.74** Tekening 74
Dit stuk is alleen als substituuat op microfiche bewaard gebleven.
- 1116.75** Tekening 75
Dit stuk is alleen als substituuat op microfiche bewaard gebleven.
- 1116.76** Tekening 76
Dit stuk is als origineel bewaard gebleven.
- 1116.77** Tekening 77
Dit stuk is alleen als substituuat op microfiche bewaard gebleven.
- 1116.78** Tekening 78
Dit stuk is als origineel bewaard gebleven.
- 1116.79** Tekening 79
Dit stuk is alleen als substituuat op microfiche bewaard gebleven.
- 1116.80** Tekening 80
Dit stuk is als origineel bewaard gebleven.
- 1116.81** Tekening 81
Dit stuk is als origineel bewaard gebleven.
- 1116.82** Tekening 82

- 1116.83** Dit stuk is alleen als substituut op microfiche bewaard gebleven.
Tekening 83
- 1116.84** Dit stuk is als origineel bewaard gebleven.
Tekening 84
- 1116.85** Dit stuk is alleen als substituut op microfiche bewaard gebleven.
Tekening 85
- 1116.86** Dit stuk is alleen als substituut op microfiche bewaard gebleven.
Tekening 86
- 1116.87** Dit stuk is alleen als substituut op microfiche bewaard gebleven.
Tekening 87
- 1116.88** Dit stuk is alleen als substituut op microfiche bewaard gebleven.
Tekening 88
- 1116.89** Dit stuk is als origineel bewaard gebleven.
Tekening 89
- 1116.90** Dit stuk is alleen als substituut op microfiche bewaard gebleven.
Tekening 90
- 1116.91** Dit stuk is alleen als substituut op microfiche bewaard gebleven.
Tekening 91
- 1116.92** Dit stuk is als origineel bewaard gebleven.
Tekening 92
- 1116.93** Dit stuk is alleen als substituut op microfiche bewaard gebleven.
Tekening 93
- 1116.94** Dit stuk is als origineel bewaard gebleven.
Tekening 94
- 1116.95** Dit stuk is als origineel bewaard gebleven.
Tekening 95
- 1116.96** Dit stuk is als origineel bewaard gebleven.
Tekening 96
- 1116.97** Dit stuk is als origineel bewaard gebleven.
Tekening 97
- 1116.98** Dit stuk is als origineel bewaard gebleven.
Tekening 98
- 1116.99** Dit stuk is als origineel bewaard gebleven.
Tekening 99
- 1116.100** Dit stuk is als origineel bewaard gebleven.
Tekening 100
- 1116.101** Dit stuk is als origineel bewaard gebleven.
Tekening 101
- 1116.102** Dit stuk is als origineel bewaard gebleven.
Tekening 102
- 1116.103** Dit stuk is als origineel bewaard gebleven.
Tekening 103
- 1116.104** Dit stuk is als origineel bewaard gebleven.
Tekening 104
- 1116.105** Dit stuk is als origineel bewaard gebleven.
Tekening 105
- 1116.106** Dit stuk is als origineel bewaard gebleven.
Tekening 106
- 1116.107** Dit stuk is als origineel bewaard gebleven.
Tekening 107
- 1116.108** Dit stuk is als origineel bewaard gebleven.
Tekening 108
- 1116.109** Dit stuk is als origineel bewaard gebleven.
Tekening 109
- 1116.110** Dit stuk is als origineel bewaard gebleven.
Tekening 110
- 1116.111** Dit stuk is alleen als substituut op microfiche bewaard gebleven.
Tekening 111

1116.112	Tekening 112 Dit stuk is alleen als substituuat op microfiche bewaard gebleven.
1116.113	Tekening 113 Dit stuk is alleen als substituuat op microfiche bewaard gebleven.
1116.114	Tekening 114 Dit stuk is alleen als substituuat op microfiche bewaard gebleven.
1116.115	Tekening 115 Dit stuk is alleen als substituuat op microfiche bewaard gebleven.
1116.116	Tekening 116 Dit stuk is alleen als substituuat op microfiche bewaard gebleven.
1116.117	Tekening 117 Dit stuk is alleen als substituuat op microfiche bewaard gebleven.
1116.118	Tekening 118 Dit stuk is alleen als substituuat op microfiche bewaard gebleven.
1116.119	Tekening 119 Dit stuk is alleen als substituuat op microfiche bewaard gebleven.
1116.120	Tekening 120 Dit stuk is alleen als substituuat op microfiche bewaard gebleven.
1116.121	Tekening 121 Dit stuk is als origineel bewaard gebleven.
1116.122	Tekening 122 Dit stuk is alleen als substituuat op microfiche bewaard gebleven.
1116.123	Tekening 123 Dit stuk is alleen als substituuat op microfiche bewaard gebleven.
1116.124	Tekening 124 Dit stuk is alleen als substituuat op microfiche bewaard gebleven.
1116.125	Tekening 125 Dit stuk is alleen als substituuat op microfiche bewaard gebleven.
1116.126	Tekening 126 Dit stuk is alleen als substituuat op microfiche bewaard gebleven.
1116.127	Tekening 127 Dit stuk is alleen als substituuat op microfiche bewaard gebleven.
1116.128	Tekening 128 Dit stuk is alleen als substituuat op microfiche bewaard gebleven.
1116.129	Tekening 129 Dit stuk is alleen als substituuat op microfiche bewaard gebleven.
1116.130	Tekening 130 Dit stuk is alleen als substituuat op microfiche bewaard gebleven.
1116.131	Tekening 131 Dit stuk is alleen als substituuat op microfiche bewaard gebleven.
1116.132	Tekening 132 Dit stuk is alleen als substituuat op microfiche bewaard gebleven.
1116.133	Tekening 133 Dit stuk is alleen als substituuat op microfiche bewaard gebleven.
1116.134	Tekening 134 Dit stuk is alleen als substituuat op microfiche bewaard gebleven.
1116.135	Tekening 135 Dit stuk is alleen als substituuat op microfiche bewaard gebleven.
1116.136	Tekening 136 Dit stuk is alleen als substituuat op microfiche bewaard gebleven.
1116.137	Tekening 137 Dit stuk is alleen als substituuat op microfiche bewaard gebleven.
1116.138	Tekening 138 Dit stuk is alleen als substituuat op microfiche bewaard gebleven.
1116.139	Tekening 139 Dit stuk is alleen als substituuat op microfiche bewaard gebleven.
1116.140	Tekening 140 Dit stuk is alleen als substituuat op microfiche bewaard gebleven.
1116.141	Tekening 141

- 1116.142 Dit stuk is alleen als substituut op microfiche bewaard gebleven.
Tekening 142
- 1116.143 Dit stuk is alleen als substituut op microfiche bewaard gebleven.
Tekening 143
- 1116.144 Dit stuk is alleen als substituut op microfiche bewaard gebleven.
Tekening 144
- 1116.145 Dit stuk is alleen als substituut op microfiche bewaard gebleven.
Tekening 145
- 1116.146 Dit stuk is alleen als substituut op microfiche bewaard gebleven.
Tekening 146
- 1116.147 Dit stuk is als origineel bewaard gebleven.
Tekening 147
- 1116.148 Dit stuk is alleen als substituut op microfiche bewaard gebleven.
Tekening 148
- 1116.149 Dit stuk is als origineel bewaard gebleven.
Tekening 149
- 1116.150 Dit stuk is alleen als substituut op microfiche bewaard gebleven.
Tekening 150
- 1116.151 Dit stuk is alleen als substituut op microfiche bewaard gebleven.
Tekening 151
- 1116.152 Dit stuk is alleen als substituut op microfiche bewaard gebleven.
Tekening 152
- 1116.153 Dit stuk is alleen als substituut op microfiche bewaard gebleven.
Tekening 153
- 1116.154 Dit stuk is alleen als substituut op microfiche bewaard gebleven.
Tekening 154
- 1116.155 Dit stuk is alleen als substituut op microfiche bewaard gebleven.
Tekening 155
- 1116.156 Dit stuk is alleen als substituut op microfiche bewaard gebleven.
Tekening 156
- 1116.157 Dit stuk is alleen als substituut op microfiche bewaard gebleven.
Tekening 157
- 1116.158 Dit stuk is alleen als substituut op microfiche bewaard gebleven.
Tekening 158
- 1116.159 Dit stuk is alleen als substituut op microfiche bewaard gebleven.
Tekening 159
- 1116.160 Dit stuk is alleen als substituut op microfiche bewaard gebleven.
Tekening 160
- 1116.161 Dit stuk is alleen als substituut op microfiche bewaard gebleven.
Tekening 161
- 1116.162 Dit stuk is alleen als substituut op microfiche bewaard gebleven.
Tekening 162
- 1116.163 Dit stuk is alleen als substituut op microfiche bewaard gebleven.
Tekening 163
- 1116.164 Dit stuk is alleen als substituut op microfiche bewaard gebleven.
Tekening 164
- 1116.165 Dit stuk is alleen als substituut op microfiche bewaard gebleven.
Tekening 165
- 1116.166 Dit stuk is alleen als substituut op microfiche bewaard gebleven.
Tekening 166
- 1116.167 Dit stuk is alleen als substituut op microfiche bewaard gebleven.
Tekening 167
- 1116.168 Dit stuk is alleen als substituut op microfiche bewaard gebleven.
Tekening 168
- 1116.169 Dit stuk is alleen als substituut op microfiche bewaard gebleven.
Tekening 169
- 1116.170 Dit stuk is alleen als substituut op microfiche bewaard gebleven.
Tekening 170

1116.171	Tekening 171 Dit stuk is alleen als substituuat op microfiche bewaard gebleven.
1116.172	Tekening 172 Dit stuk is alleen als substituuat op microfiche bewaard gebleven.
1116.173	Tekening 173 Dit stuk is alleen als substituuat op microfiche bewaard gebleven.
1116.174	Tekening 174 Dit stuk is alleen als substituuat op microfiche bewaard gebleven.
1116.175	Tekening 175 Dit stuk is alleen als substituuat op microfiche bewaard gebleven.
1116.176	Tekening 176 Dit stuk is alleen als substituuat op microfiche bewaard gebleven.
1116.177	Tekening 177 Dit stuk is alleen als substituuat op microfiche bewaard gebleven.
1116.178	Tekening 178 Dit stuk is alleen als substituuat op microfiche bewaard gebleven.
1116.179	Tekening 179 Dit stuk is alleen als substituuat op microfiche bewaard gebleven.
1116.180	Tekening 180 Dit stuk is als origineel bewaard gebleven.
1116.181	Tekening 181 Dit stuk is als origineel bewaard gebleven.
1116.182	Tekening 182 Dit stuk is alleen als substituuat op microfiche bewaard gebleven.
1116.183	Tekening 183 Dit stuk is alleen als substituuat op microfiche bewaard gebleven.
1116.184	Tekening 184 Dit stuk is alleen als substituuat op microfiche bewaard gebleven.
1116.185	Tekening 185 Dit stuk is als origineel bewaard gebleven.
1116.186	Tekening 186 Dit stuk is alleen als substituuat op microfiche bewaard gebleven.
1116.187	Tekening 187 Dit stuk is alleen als substituuat op microfiche bewaard gebleven.
1116.188	Tekening 188 Dit stuk is alleen als substituuat op microfiche bewaard gebleven.
1116.189	Tekening 189 Dit stuk is alleen als substituuat op microfiche bewaard gebleven.
1116.190	Tekening 190 Dit stuk is alleen als substituuat op microfiche bewaard gebleven.
1116.191	Tekening 191 Dit stuk is alleen als substituuat op microfiche bewaard gebleven.
1116.192	Tekening 192 Dit stuk is alleen als substituuat op microfiche bewaard gebleven.
1116.193	Tekening 193 Dit stuk is alleen als substituuat op microfiche bewaard gebleven.
1116.194	Tekening 194 Dit stuk is alleen als substituuat op microfiche bewaard gebleven.
1116.195	Tekening 195 Dit stuk is alleen als substituuat op microfiche bewaard gebleven.
1116.196	Tekening 196 Dit stuk is alleen als substituuat op microfiche bewaard gebleven.
1116.197	Tekening 197 Dit stuk is alleen als substituuat op microfiche bewaard gebleven.
1116.198	Tekening 198 Dit stuk is alleen als substituuat op microfiche bewaard gebleven.
1116.199	Tekening 199 Dit stuk is alleen als substituuat op microfiche bewaard gebleven.
1116.200	Tekening 200

1116.201	Dit stuk is alleen als substituut op microfiche bewaard gebleven. Tekening 201
1116.202	Dit stuk is alleen als substituut op microfiche bewaard gebleven. Tekening 202
1116.203	Dit stuk is alleen als substituut op microfiche bewaard gebleven. Tekening 203
1116.204	Dit stuk is als origineel bewaard gebleven. Tekening 204
1116.205	Dit stuk is als origineel bewaard gebleven. Tekening 205
1116.206	Dit stuk is als origineel bewaard gebleven. Tekening 206
1116.207	Dit stuk is alleen als substituut op microfiche bewaard gebleven. Tekening 207
1116.208	Dit stuk is alleen als substituut op microfiche bewaard gebleven. Tekening 208
1116.209	Dit stuk is alleen als substituut op microfiche bewaard gebleven. Tekening 209
1116.210	Dit stuk is alleen als substituut op microfiche bewaard gebleven. Tekening 210
1116.211	Dit stuk is alleen als substituut op microfiche bewaard gebleven. Tekening 211
1116.212	Dit stuk is alleen als substituut op microfiche bewaard gebleven. Tekening 212
1116.213	Dit stuk is alleen als substituut op microfiche bewaard gebleven. Tekening 213
1116.214	Dit stuk is alleen als substituut op microfiche bewaard gebleven. Tekening 214
1116.215	Dit stuk is alleen als substituut op microfiche bewaard gebleven. Tekening 215
1116.216	Dit stuk is alleen als substituut op microfiche bewaard gebleven. Tekening 216
1116.217	Dit stuk is als origineel bewaard gebleven. Tekening 217
1116.218	Dit stuk is alleen als substituut op microfiche bewaard gebleven. Tekening 218
1116.219	Dit stuk is alleen als substituut op microfiche bewaard gebleven. Tekening 219
1116.220	Dit stuk is alleen als substituut op microfiche bewaard gebleven. Tekening 220
1116.221	Dit stuk is alleen als substituut op microfiche bewaard gebleven. Tekening 221
1116.222	Dit stuk is alleen als substituut op microfiche bewaard gebleven. Tekening 222
1116.223	Dit stuk is alleen als substituut op microfiche bewaard gebleven. Tekening 223
1116.224	Dit stuk is alleen als substituut op microfiche bewaard gebleven. Tekening 224
1116.225	Dit stuk is alleen als substituut op microfiche bewaard gebleven. Tekening 225
1116.226	Dit stuk is alleen als substituut op microfiche bewaard gebleven. Tekening 226

1117.1

Schaapskooi en schaapherderswoning, bij Veenhuizen I - Tekening voor de bouw,
W.C. Metzelaar

1895

Schaal 1:100

Overgebleven originelen, ondernummering: 1

1 blad

Dit stuk is als origineel bewaard gebleven.

- 1118.1** Buswachthuisje - Ontwerptekening voor de bouw
[ca. 1920] 1 blad
Schaal 1:1-1:20
Dit stuk is alleen als substituut op microfiche bewaard gebleven.
- 1119.1-1119.4** [o.a. Limietweg 10]: Kolonie-tuinhuysje - Ontwerptekeningen voor de bouw
1911-[ca. 1920] 4 bladen
Schaal 1:20
Overgebleven originelen, ondernummering: 1/2/3/4
- 1119.1** Tekening 1
Dit stuk is als origineel bewaard gebleven.
- 1119.2** Tekening 2
Dit stuk is als origineel bewaard gebleven.
- 1119.3** Tekening 3
Dit stuk is als origineel bewaard gebleven.
- 1119.4** Tekening 4
Dit stuk is als origineel bewaard gebleven.
- 1120.1** Grote woningen, bestemd voor twee gezinnen - Ontwerptekening
[ca. 1950] 1 blad
Schaal 1:100
Dit stuk is alleen als substituut op microfiche bewaard gebleven.
- 1121.1-1121.5** Transformatorhuisjes en schakelstations - Ontwerp- en detailtekeningen voor de
bouw en een klossen-tekening
[ca. 1920-ca. 1935] 5 bladen
Schaal [ca. 1:0,24]-1:50
- 1121.1** Tekening 1
Dit stuk is alleen als substituut op microfiche bewaard gebleven.
- 1121.2** Tekening 2
Dit stuk is alleen als substituut op microfiche bewaard gebleven.
- 1121.3** Tekening 3
Dit stuk is alleen als substituut op microfiche bewaard gebleven.
- 1121.4** Tekening 4
Dit stuk is alleen als substituut op microfiche bewaard gebleven.
- 1121.5** Tekening 5
Dit stuk is alleen als substituut op microfiche bewaard gebleven.
- 1122.1-1122.2** Aardappelbewaarplaats bij Veenhuizen I en II - Ontwerptekeningen
1962 2 bladen
Schaal 1:50-1:5000
- 1122.1** Tekening 1
Dit stuk is alleen als substituut op microfiche bewaard gebleven.
- 1122.2** Tekening 2
Dit stuk is alleen als substituut op microfiche bewaard gebleven.
- NUNSPEET**
- 1123.1-1123.5** Ericaweg 2: Sanatorium Erica / Internaat bijzondere jeugdzorg - Tekeningen voor de
verbouw en tekeningen voor de aanleg van leidingen, E.P.J. Smith, C.B. Posthumus-
Meijes, Van der Linden
1925-1934 5 bladen

Schaal 1:20-1:100

Overgebleven originelen, ondernummering: 1

- 1123.1** Tekening 1
Dit stuk is als origineel bewaard gebleven.
- 1123.2** Tekening 2
Dit stuk is alleen als substituut op microfiche bewaard gebleven.
- 1123.3** Tekening 3
Dit stuk is alleen als substituut op microfiche bewaard gebleven.
- 1123.4** Tekening 4
Dit stuk is alleen als substituut op microfiche bewaard gebleven.
- 1123.5** Tekening 5
Dit stuk is alleen als substituut op microfiche bewaard gebleven.

OEGSTGEEST

1124.1-1124.4

Sanatorium Rhijnegeest en kinderopklinik: Bestektekeningen voor de bouw en werktekeningen

1925-1938

4 bladen

Schaal 1:50-1:100

Bestektekeningen horen bij bestek nr. 4 6-3-1925.

- 1124.1** Tekening 1
Dit stuk is alleen als substituut op microfiche bewaard gebleven.
- 1124.2** Tekening 2
Dit stuk is alleen als substituut op microfiche bewaard gebleven.
- 1124.3** Tekening 3
Dit stuk is alleen als substituut op microfiche bewaard gebleven.
- 1124.4** Tekening 4
Dit stuk is alleen als substituut op microfiche bewaard gebleven.

1125.1

Villa - Ontwerptekening voor de bouw

1923

1 blad

Schaal 1:100

Dit stuk is alleen als substituut op microfiche bewaard gebleven.

1126.1-1126.4

Rhijnegeesterstraatweg: Jelgersmakliniek - Bestektekeningen voor nieuwbouw

1901-[ca. 1930]

4 bladen

Schaal 1:100-1:1000

Bestektekeningen horen bij bestek nr. 4 en nr. 7 1901.

- 1126.1** Tekening 1
Dit stuk is alleen als substituut op microfiche bewaard gebleven.
- 1126.2** Tekening 2
Dit stuk is alleen als substituut op microfiche bewaard gebleven.
- 1126.3** Tekening 3
Dit stuk is alleen als substituut op microfiche bewaard gebleven.
- 1126.4** Tekening 4
Dit stuk is alleen als substituut op microfiche bewaard gebleven.

OIRSCHOT

1127.1

Kantongerecht - Bestektekening voor de aanleg van een elektrische installatie

1920

1 blad

Schaal 1:100

Hoort bij bestek nr. 483 1920.

Dit stuk is alleen als substituut op microfiche bewaard gebleven.

OISTERWIJK**1128.1-1128.2**

Kerkstraat 318: Post- en telegraafgebouw - Opmetingstekening en revisietekening, W.A. Kok

1909-1931

2 bladen

Schaal 1:50-1:1000

Overgebleven originelen, ondernummering: 1

1128.1 Tekening 1

Dit stuk is als origineel bewaard gebleven.

1128.2 Tekening 2

Dit stuk is alleen als substituuat op microfiche bewaard gebleven.

OLDENZAAL**1129.1-1129.3**

Steenstraat 51: Post- en telegraafgebouw - Bestek- en werktekening voor de bouw en revisietekening

1931-1941

3 bladen

Schaal [ca. 1:50]-1:100

Bestektekening betreft een matenplan en hoort bij bestek nr. 5 1931.

Zie ook fotoverzameling inv.nr. 1613.

1129.1 Tekening 1

Dit stuk is alleen als substituuat op microfiche bewaard gebleven.

1129.2 Tekening 2

Dit stuk is alleen als substituuat op microfiche bewaard gebleven.

1129.3 Tekening 3

Dit stuk is alleen als substituuat op microfiche bewaard gebleven.

OMMEN**1130.1-1130.8**

Hammerweg 22: Marechausseekazerne - Bestek- en werktekeningen voor de bouw

1924-1925

8 bladen

Schaal 1:100-1:1000

Met uittreksel uit het kadastrale plan, schaal 1:2500.

Uit het archief E.a.I. Groningen.

1130.1 Tekening 1

Dit stuk is alleen als substituuat op microfiche bewaard gebleven.

1130.2 Tekening 2

Dit stuk is alleen als substituuat op microfiche bewaard gebleven.

1130.3 Tekening 3

Dit stuk is alleen als substituuat op microfiche bewaard gebleven.

1130.4 Tekening 4

Dit stuk is alleen als substituuat op microfiche bewaard gebleven.

1130.5 Tekening 5

Dit stuk is alleen als substituuat op microfiche bewaard gebleven.

1130.6 Tekening 6

Dit stuk is alleen als substituuat op microfiche bewaard gebleven.

1130.7 Tekening 7

Dit stuk is alleen als substituuat op microfiche bewaard gebleven.

1130.8 Tekening 8

Dit stuk is alleen als substituuat op microfiche bewaard gebleven.

1131.1-1131.3

Markt: Post- en telegraafgebouw - Ontwerp- en bestektekeningen voor de bouw en

revisietekening

1906-1936

1 katern en 2 bladen

Schaal 1:100-1:1250

Overgebleven originelen, ondernummering: 1/3

1131.1 Bestek voor de bouw, met tekening

Dit stuk is als origineel bewaard gebleven.

1131.2 Tekening 2

Dit stuk is alleen als substituut op microfiche bewaard gebleven.

1131.3 Tekening 3

Dit stuk is als origineel bewaard gebleven.

1132.1

Ommerschans - Bestektekening voor de bouw van een hoevenaarswoning met stallingen

1872

1 blad

Schaal 1:100

Hoort bij bestek nr. 1 1872. Waterstaat noordelijk arrondissement, 6-6-1872, nr. 504 I.

Dit stuk is alleen als substituut op microfiche bewaard gebleven.

OOST-SOUBURG, ZIE VLISSINGEN

OOSTBROEK

1133.1-1133.6

Spoorstraat 41, Zuidbroek: Kantongerecht - Bestek- en werktekeningen voor de bouw en tekeningen voor de uitbreiding, W.C. Metzelaar

1883-1939

6 bladen

Schaal 1:100-1:2500

Zie ook bestekkenverzameling inv.nr. 1837.

Overgebleven originelen, ondernummering: 1/2/3/4

1133.1 Tekening 1

Dit stuk is als origineel bewaard gebleven.

1133.2 Tekening 2

Dit stuk is als origineel bewaard gebleven.

1133.3 Tekening 3

Dit stuk is als origineel bewaard gebleven.

1133.4 Tekening 4

Dit stuk is als origineel bewaard gebleven.

1133.5 Tekening 5

Dit stuk is alleen als substituut op microfiche bewaard gebleven.

1133.6 Tekening 6

Dit stuk is alleen als substituut op microfiche bewaard gebleven.

OOSTBURG

1134.1

Gevangenis / Post- en telegraafgebouw - Bestektekeningen voor de verbouw

1903

1 blad

Schaal [ca. 1:100]

Hoort bij bestek nr. 5 1903.

Overgebleven originelen, ondernummering: 1

Dit stuk is als origineel bewaard gebleven.

1135.1-1135.21

Breedestraat 30: Rijks-h.b.s. - Bestektekeningen voor de bouw en revisietekeningen

1922-[ca. 1935]

21 bladen

Schaal 1:10-1:1000

Bestektekeningen horen bij bestek nr. 1 16-5-1922.

Zie ook fotoverzameling inv.nr. 1688.

Overgebleven originelen, ondernummering: 7/8/9/10/11/12/13

- 1135.1** Tekening 1
Dit stuk is alleen als substituut op microfiche bewaard gebleven.
- 1135.2** Tekening 2
Dit stuk is alleen als substituut op microfiche bewaard gebleven.
- 1135.3** Tekening 3
Dit stuk is alleen als substituut op microfiche bewaard gebleven.
- 1135.4** Tekening 4
Dit stuk is alleen als substituut op microfiche bewaard gebleven.
- 1135.5** Tekening 5
Dit stuk is alleen als substituut op microfiche bewaard gebleven.
- 1135.6** Tekening 6
Dit stuk is alleen als substituut op microfiche bewaard gebleven.
- 1135.7** Tekening 7
Dit stuk is als origineel bewaard gebleven.
- 1135.8** Tekening 8
Dit stuk is als origineel bewaard gebleven.
- 1135.9** Tekening 9
Dit stuk is als origineel bewaard gebleven.
- 1135.10** Tekening 10
Dit stuk is als origineel bewaard gebleven.
- 1135.11** Tekening 11
Dit stuk is als origineel bewaard gebleven.
- 1135.12** Tekening 12
Dit stuk is als origineel bewaard gebleven.
- 1135.13** Tekening 13
Dit stuk is als origineel bewaard gebleven.
- 1135.14** Tekening 14
Dit stuk is alleen als substituut op microfiche bewaard gebleven.
- 1135.15** Tekening 15
Dit stuk is alleen als substituut op microfiche bewaard gebleven.
- 1135.16** Tekening 16
Dit stuk is alleen als substituut op microfiche bewaard gebleven.
- 1135.17** Tekening 17
Dit stuk is alleen als substituut op microfiche bewaard gebleven.
- 1135.18** Tekening 18
Dit stuk is alleen als substituut op microfiche bewaard gebleven.
- 1135.19** Tekening 19
Dit stuk is alleen als substituut op microfiche bewaard gebleven.
- 1135.20** Tekening 20
Dit stuk is alleen als substituut op microfiche bewaard gebleven.
- 1135.21** Tekening 21
Dit stuk is alleen als substituut op microfiche bewaard gebleven.

1136.1-1136.4

Brouwerijstraat 12-14: Post- en telegraafgebouw - Bestek- en revisietekeningen voor de bouw

[ca. 1910]-1931

Schaal 1:50-1:1250

Revisietekening bijgewerkt tot 1931.

Overgebleven originelen, ondernummering: 4

4 bladen

- 1136.1** Tekening 1
Dit stuk is alleen als substituut op microfiche bewaard gebleven.
- 1136.2** Tekening 2
Dit stuk is alleen als substituut op microfiche bewaard gebleven.
- 1136.3** Tekening 3
Dit stuk is alleen als substituut op microfiche bewaard gebleven.
- 1136.4** Tekening 4
Dit stuk is als origineel bewaard gebleven.

1137.1-1137.5

Spuiplein 15-17, Breskens: Post- en telegraafgebouw - Bestektekeningen voor nieuw- en verbouw en revisietekeningen

1890-1941

5 bladen

Schaal 1:100-1:1000

Bestektekeningen horen bij bestekken nr. 14 4-4-1890 en nr. 25 [ca. 1900]. Revisietekeningen bijgewerkt tot 1941.

Overgebleven originelen, ondernummering: 1/2/5

1137.1 Tekening 1

Dit stuk is als origineel bewaard gebleven.

1137.2 Tekening 2

Dit stuk is als origineel bewaard gebleven.

1137.3 Tekening 3

Dit stuk is alleen als substituuut op microfiche bewaard gebleven.

1137.4 Tekening 4

Dit stuk is alleen als substituuut op microfiche bewaard gebleven.

1137.5 Tekening 5

Dit stuk is als origineel bewaard gebleven.

1138.1

Mariastraat 21, Cadzand: Onderwijzerswoning - Ontwerptekening voor de bouw [ca. 1900]

1 blad

Schaal 1:100

Dit stuk is alleen als substituuut op microfiche bewaard gebleven.

1139.1-1139.4

Gouverneurstraat 2-4, IJzندیke: Post- en telegraafgebouw - Bestektekeningen voor de uitbreiding en revisietekeningen

1906-1929

4 bladen

Schaal [ca. 1:50]-1:2500

Bestektekeningen horen bij bestek nr. 38 20-8-1906.

Zie ook fotoverzameling inv.nr. 1663.

Overgebleven originelen, ondernummering: 2/4

1139.1 Tekening 1

Dit stuk is alleen als substituuut op microfiche bewaard gebleven.

1139.2 Tekening 2

Dit stuk is als origineel bewaard gebleven.

1139.3 Tekening 3

Dit stuk is alleen als substituuut op microfiche bewaard gebleven.

1139.4 Tekening 4

Dit stuk is als origineel bewaard gebleven.

1140.1-1140.3

Nieuwesluis: Woning met machinegebouw voor een stoommishoorn / Demagnetiseringsstation - Ontwerptekening voor de bouw en verbouw [ca. 1880-ca. 1910]

3 bladen

Schaal 1:100

Overgebleven originelen, ondernummering: 1

1140.1 Tekening 1

Dit stuk is als origineel bewaard gebleven.

1140.2 Tekening 2

Dit stuk is alleen als substituuut op microfiche bewaard gebleven.

1140.3 Tekening 3

Dit stuk is alleen als substituuut op microfiche bewaard gebleven.

OOSTERBEEK, ZIE RENKUM**OOSTERHOUT****1141.1-1141.4**

Kasteel Strijen / Ruïne - Opmetingstekeningen, [A.] Mulder

1885-[ca. 1930]

Schaal [ca. 1:10-ca. 1:100]

Met schetsen.

Overgebleven originelen, ondernummering: 1/3/4

4 bladen

1141.1 Tekening 1

Dit stuk is als origineel bewaard gebleven.

1141.2 Tekening 2

Dit stuk is alleen als substituuat op microfiche bewaard gebleven.

1141.3 Tekening 3

Dit stuk is als origineel bewaard gebleven.

1141.4 Tekening 4

Dit stuk is als origineel bewaard gebleven.

OOSTVOORNE, ZIE WESTVOORNE**OOSTERWOLDE, ZIE OOSTSTELLINGWERF****OOSTMAHORN, ZIE DONGERADEEL****OOSTSTELLINGWERF****1142.1-1142.3**

[Grote Singel], Oosterwolde: Marechauseekazerne - Tekeningen voor de verbouw

[ca. 1940]

Schaal 1:10-1:100

3 bladen

1142.1 Tekening 1

Dit stuk is alleen als substituuat op microfiche bewaard gebleven.

1142.2 Tekening 2

Dit stuk is alleen als substituuat op microfiche bewaard gebleven.

1142.3 Tekening 3

Dit stuk is alleen als substituuat op microfiche bewaard gebleven.

1143.1-1143.51

Stationsstraat 10-12, Oosterwolde: Post- en telegraafgebouw - Tekeningen voor de bouw en revisietekening

1917-1927

Schaal 1:10-1:2000

Zie ook fotoverzameling inv.nr. 1689 en bestekkenverzameling inv.nr. 1802.

Overgebleven originelen, ondernummering: 1

51 bladen

1143.1 Tekening 1

Dit stuk is als origineel bewaard gebleven.

1143.2 Tekening 2

Dit stuk is alleen als substituuat op microfiche bewaard gebleven.

1143.3 Tekening 3

Dit stuk is alleen als substituuat op microfiche bewaard gebleven.

1143.4 Tekening 4

Dit stuk is alleen als substituuat op microfiche bewaard gebleven.

1143.5 Tekening 5

Dit stuk is alleen als substituuat op microfiche bewaard gebleven.

1143.6 Tekening 6

- 1143.7 Dit stuk is alleen als substituut op microfiche bewaard gebleven.
Tekening 7
- 1143.8 Dit stuk is alleen als substituut op microfiche bewaard gebleven.
Tekening 8
- 1143.9 Dit stuk is alleen als substituut op microfiche bewaard gebleven.
Tekening 9
- 1143.10 Dit stuk is alleen als substituut op microfiche bewaard gebleven.
Tekening 10
- 1143.11 Dit stuk is alleen als substituut op microfiche bewaard gebleven.
Tekening 11
- 1143.12 Dit stuk is alleen als substituut op microfiche bewaard gebleven.
Tekening 12
- 1143.13 Dit stuk is alleen als substituut op microfiche bewaard gebleven.
Tekening 13
- 1143.14 Dit stuk is alleen als substituut op microfiche bewaard gebleven.
Tekening 14
- 1143.15 Dit stuk is alleen als substituut op microfiche bewaard gebleven.
Tekening 15
- 1143.16 Dit stuk is alleen als substituut op microfiche bewaard gebleven.
Tekening 16
- 1143.17 Dit stuk is alleen als substituut op microfiche bewaard gebleven.
Tekening 17
- 1143.18 Dit stuk is alleen als substituut op microfiche bewaard gebleven.
Tekening 18
- 1143.19 Dit stuk is alleen als substituut op microfiche bewaard gebleven.
Tekening 19
- 1143.20 Dit stuk is alleen als substituut op microfiche bewaard gebleven.
Tekening 20
- 1143.21 Dit stuk is alleen als substituut op microfiche bewaard gebleven.
Tekening 21
- 1143.22 Dit stuk is alleen als substituut op microfiche bewaard gebleven.
Tekening 22
- 1143.23 Dit stuk is alleen als substituut op microfiche bewaard gebleven.
Tekening 23
- 1143.24 Dit stuk is alleen als substituut op microfiche bewaard gebleven.
Tekening 24
- 1143.25 Dit stuk is alleen als substituut op microfiche bewaard gebleven.
Tekening 25
- 1143.26 Dit stuk is alleen als substituut op microfiche bewaard gebleven.
Tekening 26
- 1143.27 Dit stuk is alleen als substituut op microfiche bewaard gebleven.
Tekening 27
- 1143.28 Dit stuk is alleen als substituut op microfiche bewaard gebleven.
Tekening 28
- 1143.29 Dit stuk is alleen als substituut op microfiche bewaard gebleven.
Tekening 29
- 1143.30 Dit stuk is alleen als substituut op microfiche bewaard gebleven.
Tekening 30
- 1143.31 Dit stuk is alleen als substituut op microfiche bewaard gebleven.
Tekening 31
- 1143.32 Dit stuk is alleen als substituut op microfiche bewaard gebleven.
Tekening 32
- 1143.33 Dit stuk is alleen als substituut op microfiche bewaard gebleven.
Tekening 33
- 1143.34 Dit stuk is alleen als substituut op microfiche bewaard gebleven.
Tekening 34
- 1143.35 Dit stuk is alleen als substituut op microfiche bewaard gebleven.
Tekening 35

- 1143.36** Tekening 36
Dit stuk is alleen als substituuat op microfiche bewaard gebleven.
- 1143.37** Tekening 37
Dit stuk is alleen als substituuat op microfiche bewaard gebleven.
- 1143.38** Tekening 38
Dit stuk is alleen als substituuat op microfiche bewaard gebleven.
- 1143.39** Tekening 39
Dit stuk is alleen als substituuat op microfiche bewaard gebleven.
- 1143.40** Tekening 40
Dit stuk is alleen als substituuat op microfiche bewaard gebleven.
- 1143.41** Tekening 41
Dit stuk is alleen als substituuat op microfiche bewaard gebleven.
- 1143.42** Tekening 42
Dit stuk is alleen als substituuat op microfiche bewaard gebleven.
- 1143.43** Tekening 43
Dit stuk is alleen als substituuat op microfiche bewaard gebleven.
- 1143.44** Tekening 44
Dit stuk is alleen als substituuat op microfiche bewaard gebleven.
- 1143.45** Tekening 45
Dit stuk is alleen als substituuat op microfiche bewaard gebleven.
- 1143.46** Tekening 46
Dit stuk is alleen als substituuat op microfiche bewaard gebleven.
- 1143.47** Tekening 47
Dit stuk is alleen als substituuat op microfiche bewaard gebleven.
- 1143.48** Tekening 48
Dit stuk is alleen als substituuat op microfiche bewaard gebleven.
- 1143.49** Tekening 49
Dit stuk is alleen als substituuat op microfiche bewaard gebleven.
- 1143.50** Tekening 50
Dit stuk is alleen als substituuat op microfiche bewaard gebleven.
- 1143.51** Tekening 51
Dit stuk is alleen als substituuat op microfiche bewaard gebleven.

OPSTERLAND

1144.1-1144.2

Boslaan, Beetsterzwaag: Telefoongebouw - Tekeningen voor de bouw en constructietekeningen

1939

2 bladen

Schaal 1:20-1:1000

- 1144.1** Tekening 1
Dit stuk is alleen als substituuat op microfiche bewaard gebleven.
- 1144.2** Tekening 2
Dit stuk is alleen als substituuat op microfiche bewaard gebleven.

1145.1-1145.6

Hoofdstraat 87, Beetsterzwaag: Kantongerecht - Tekeningen voor de bouw en verbouw en tekeningen voor de aanleg van electriciteit, S. Wijn e.a.

1923-1966

6 bladen

Schaal 1:100-1:1000

Eén tekening bijgewerkt tot 1966.

Zie ook bestekkenverzameling inv.nr. 1728.

Overgebleven originelen, ondernummering: 1/2

- 1145.1** Tekening 1
Dit stuk is als origineel bewaard gebleven.
- 1145.2** Tekening 2
Dit stuk is als origineel bewaard gebleven.
- 1145.3** Tekening 3

- 1145.4** Dit stuk is alleen als substituut op microfiche bewaard gebleven.
Tekening 4
- 1145.5** Dit stuk is alleen als substituut op microfiche bewaard gebleven.
Tekening 5
- 1145.6** Dit stuk is alleen als substituut op microfiche bewaard gebleven.
Tekening 6

OSS**1146.1-1146.2**

Klaphekkenstraat 46: Telefoongebouw - Bestektekeningen voor de bouw
1939-1940
Schaal 1:100-1:500
Horen bij bestek nr 5. 1940.

2 bladen

- 1146.1** Tekening 1
Dit stuk is alleen als substituut op microfiche bewaard gebleven.
- 1146.2** Tekening 2
Dit stuk is alleen als substituut op microfiche bewaard gebleven.

1147.1

Molenstraat 32-34: Post- en telegraafgebouw - Revisietekening
1930
Schaal 1:100
Dit stuk is alleen als substituut op microfiche bewaard gebleven.

1 blad

OUD BEIJERLAND**1148.1-1148.8**

H.B.S.-laan 8-12: Rijks-h.b.s. - Bestektekeningen voor de bouw en
revisietekeningen
[ca. 1930]
Schaal 1:100-1:1000

8 bladen

- 1148.1** Tekening 1
Dit stuk is alleen als substituut op microfiche bewaard gebleven.
- 1148.2** Tekening 2
Dit stuk is alleen als substituut op microfiche bewaard gebleven.
- 1148.3** Tekening 3
Dit stuk is alleen als substituut op microfiche bewaard gebleven.
- 1148.4** Tekening 4
Dit stuk is alleen als substituut op microfiche bewaard gebleven.
- 1148.5** Tekening 5
Dit stuk is alleen als substituut op microfiche bewaard gebleven.
- 1148.6** Tekening 6
Dit stuk is alleen als substituut op microfiche bewaard gebleven.
- 1148.7** Tekening 7
Dit stuk is alleen als substituut op microfiche bewaard gebleven.
- 1148.8** Tekening 8
Dit stuk is alleen als substituut op microfiche bewaard gebleven.

1149.1-1149.9

Stenenstraat 20: Kantongerecht - Bestektekeningen voor de bouw, tekeningen voor
de aanleg van elektra en revisietekeningen, J.F. Metzelaar, W.C. Metzelaar, e.a.
1880-1938
Schaal 1:10-1:500
Bestektekeningen horen bij bestek d.d. 1-12-1880.
Overgebleven originelen, ondernummering: 5/6/9

9 bladen

- 1149.1** Tekening 1
Dit stuk is alleen als substituut op microfiche bewaard gebleven.

- 1149.2** Tekening 2
Dit stuk is alleen als substituut op microfiche bewaard gebleven.
- 1149.3** Tekening 3
Dit stuk is alleen als substituut op microfiche bewaard gebleven.
- 1149.4** Tekening 4
Dit stuk is alleen als substituut op microfiche bewaard gebleven.
- 1149.5** Tekening 5
Dit stuk is als origineel bewaard gebleven.
- 1149.6** Tekening 6
Dit stuk is als origineel bewaard gebleven.
- 1149.7** Tekening 7
Dit stuk is alleen als substituut op microfiche bewaard gebleven.
- 1149.8** Tekening 8
Dit stuk is alleen als substituut op microfiche bewaard gebleven.
- 1149.9** Tekening 9
Dit stuk is als origineel bewaard gebleven.

OUDE PEKELA

- 1150.1** Feiko Clockstraat 139: Post- en telegraafgebouw - Uittreksel uit het kadastrale plan ten behoeve van de bouw
1898 1 blad
Schaal 1:2500
Zie ook fotoverzameling inv.nr. 1690 en bestekkenverzameling inv.nr. 1803.
Dit stuk is alleen als substituut op microfiche bewaard gebleven.

OUDENBOSCH

- 1151.1-1151.2** De Markt / Schoolsteeg: Post- en telegraafgebouw - Bestektekening voor de bouw en revisietekening
1897-1930 2 bladen
Schaal 1:100-1:1250
Hoort bij bestek nr. 33 29-9-1897.
Overgebleven originelen, ondernummering: 1
- 1151.1** Tekening 1
Dit stuk is als origineel bewaard gebleven.
- 1151.2** Tekening 2
Dit stuk is alleen als substituut op microfiche bewaard gebleven.

OUDEWATER

- 1152.1-1152.2** Leeuweringerstraat 15-17: Post- en telegraafgebouw - Bestektekening voor de verbouw en revisietekening
1904-1930 2 bladen
Schaal 1:100
Bestektekening hoort bij bestek nr. 62 26-9-1904.
Overgebleven originelen, ondernummering: 1/2
- 1152.1** Tekening 1
Dit stuk is als origineel bewaard gebleven.
- 1152.2** Tekening 2
Dit stuk is als origineel bewaard gebleven.

- 1153.1-1153.2** Peperstraat: Woonhuis - Opmetingstekeningen van ramen en frontnis, A. Mulder
1885 2 bladen
Schaal [1:5]

Overgebleven originelen, ondernummering: 1/2

1153.1 Tekening 1
Dit stuk is als origineel bewaard gebleven.

1153.2 Tekening 2
Dit stuk is als origineel bewaard gebleven.

OVERVEEN, ZIE BLOEMENDAAL

PAPENDRECHT

1154.1-1154.2

Veerdam 4-8: Marechausseekazerne / Rijkspolitiebureau - Opmetingstekeningen van de marechausseekazerne

1940

2 bladen

Schaal 1:100

1154.1 Tekening 1
Dit stuk is alleen als substituuat op microfiche bewaard gebleven.

1154.2 Tekening 2
Dit stuk is alleen als substituuat op microfiche bewaard gebleven.

PHILIPPINE, ZIE SAS VAN GENT

DE POPPE, ZIE LOSSER

PURMEREND

1155.1

Tekening van een post- en telegraafkantoor, J. Duijnsteet [ca. 1905]

1 blad

Schaal [ca. 1:100-ca. 1:1000]

Overgebleven originelen, ondernummering: 1

Dit stuk is als origineel bewaard gebleven.

1156.1

Beukenstraat - Staat houdende het resultaat van een grondboring

1 blad

1939

Schaal 1:50

Dit stuk is alleen als substituuat op microfiche bewaard gebleven.

1157.1-1157.2

Plantsoengracht 6: Belastinggebouw - Opmetingstekeningen [ca. 1935]

2 bladen

Schaal 3:100 [sic!]

Overgebleven originelen, ondernummering: 1/2

Schetsen.

1157.1 Tekening 1
Dit stuk is als origineel bewaard gebleven.

1157.2 Tekening 2
Dit stuk is als origineel bewaard gebleven.

1158.1-1158.3

Plantsoengracht: Kantongerecht - Tekeningen voor de verbouw en een tekening van de elektrische installatie, W.C. Metzelaar

3 bladen

1912

Schaal 1:100

1158.1 Tekening 1
Dit stuk is alleen als substituuat op microfiche bewaard gebleven.

1158.2 Tekening 2
Dit stuk is alleen als substituuat op microfiche bewaard gebleven.

1158.3 Tekening 3
Dit stuk is alleen als substituuat op microfiche bewaard gebleven.

1159.1-1159.112

Wilhelminalaan 1: Rijks-h.b.s. - Ontwerp-, bestek- en werktekeningen voor de bouw en constructie- en revisietekeningen

1922-1925

112 bladen

Schaal 1:1-1:200

Met drie tekeningenlijsten.

Overgebleven originelen, ondernummering:

55/56/58/59/60/66/68/69/73/74/75/79/86/87/89/90/93/94/95/100/102/107

1159.1 Tekening 1
Dit stuk is alleen als substituuat op microfiche bewaard gebleven.

1159.2 Tekening 2
Dit stuk is alleen als substituuat op microfiche bewaard gebleven.

1159.3 Tekening 3
Dit stuk is alleen als substituuat op microfiche bewaard gebleven.

1159.4 Tekening 4
Dit stuk is alleen als substituuat op microfiche bewaard gebleven.

1159.5 Tekening 5
Dit stuk is alleen als substituuat op microfiche bewaard gebleven.

1159.6 Tekening 6
Dit stuk is alleen als substituuat op microfiche bewaard gebleven.

1159.7 Tekening 7
Dit stuk is alleen als substituuat op microfiche bewaard gebleven.

1159.8 Tekening 8
Dit stuk is alleen als substituuat op microfiche bewaard gebleven.

1159.9 Tekening 9
Dit stuk is alleen als substituuat op microfiche bewaard gebleven.

1159.10 Tekening 10
Dit stuk is alleen als substituuat op microfiche bewaard gebleven.

1159.11 Tekening 11
Dit stuk is alleen als substituuat op microfiche bewaard gebleven.

1159.12 Tekening 12
Dit stuk is alleen als substituuat op microfiche bewaard gebleven.

1159.13 Tekening 13
Dit stuk is alleen als substituuat op microfiche bewaard gebleven.

1159.14 Tekening 14
Dit stuk is alleen als substituuat op microfiche bewaard gebleven.

1159.15 Tekening 15
Dit stuk is alleen als substituuat op microfiche bewaard gebleven.

1159.16 Tekening 16
Dit stuk is alleen als substituuat op microfiche bewaard gebleven.

1159.17 Tekening 17
Dit stuk is alleen als substituuat op microfiche bewaard gebleven.

1159.18 Tekening 18
Dit stuk is alleen als substituuat op microfiche bewaard gebleven.

1159.19 Tekening 19
Dit stuk is alleen als substituuat op microfiche bewaard gebleven.

1159.20 Tekening 20
Dit stuk is alleen als substituuat op microfiche bewaard gebleven.

1159.21 Tekening 21
Dit stuk is alleen als substituuat op microfiche bewaard gebleven.

1159.22 Tekening 22
Dit stuk is alleen als substituuat op microfiche bewaard gebleven.

1159.23 Tekening 23
Dit stuk is alleen als substituuat op microfiche bewaard gebleven.

1159.24 Tekening 24
Dit stuk is alleen als substituuat op microfiche bewaard gebleven.

-
- 1159.25** Tekening 25
Dit stuk is alleen als substituut op microfiche bewaard gebleven.
- 1159.26** Tekening 26
Dit stuk is alleen als substituut op microfiche bewaard gebleven.
- 1159.27** Tekening 27
Dit stuk is alleen als substituut op microfiche bewaard gebleven.
- 1159.28** Tekening 28
Dit stuk is alleen als substituut op microfiche bewaard gebleven.
- 1159.29** Tekening 29
Dit stuk is alleen als substituut op microfiche bewaard gebleven.
- 1159.30** Tekening 30
Dit stuk is alleen als substituut op microfiche bewaard gebleven.
- 1159.31** Tekening 31
Dit stuk is alleen als substituut op microfiche bewaard gebleven.
- 1159.32** Tekening 32
Dit stuk is alleen als substituut op microfiche bewaard gebleven.
- 1159.33** Tekening 33
Dit stuk is alleen als substituut op microfiche bewaard gebleven.
- 1159.34** Tekening 34
Dit stuk is alleen als substituut op microfiche bewaard gebleven.
- 1159.35** Tekening 35
Dit stuk is alleen als substituut op microfiche bewaard gebleven.
- 1159.36** Tekening 36
Dit stuk is alleen als substituut op microfiche bewaard gebleven.
- 1159.37** Tekening 37
Dit stuk is alleen als substituut op microfiche bewaard gebleven.
- 1159.38** Tekening 38
Dit stuk is alleen als substituut op microfiche bewaard gebleven.
- 1159.39** Tekening 39
Dit stuk is alleen als substituut op microfiche bewaard gebleven.
- 1159.40** Tekening 40
Dit stuk is alleen als substituut op microfiche bewaard gebleven.
- 1159.41** Tekening 41
Dit stuk is alleen als substituut op microfiche bewaard gebleven.
- 1159.42** Tekening 42
Dit stuk is alleen als substituut op microfiche bewaard gebleven.
- 1159.43** Tekening 43
Dit stuk is alleen als substituut op microfiche bewaard gebleven.
- 1159.44** Tekening 44
Dit stuk is alleen als substituut op microfiche bewaard gebleven.
- 1159.45** Tekening 45
Dit stuk is alleen als substituut op microfiche bewaard gebleven.
- 1159.46** Tekening 46
Dit stuk is alleen als substituut op microfiche bewaard gebleven.
- 1159.47** Tekening 47
Dit stuk is alleen als substituut op microfiche bewaard gebleven.
- 1159.48** Tekening 48
Dit stuk is alleen als substituut op microfiche bewaard gebleven.
- 1159.49** Tekening 49
Dit stuk is alleen als substituut op microfiche bewaard gebleven.
- 1159.50** Tekening 50
Dit stuk is alleen als substituut op microfiche bewaard gebleven.
- 1159.51** Tekening 51
Dit stuk is alleen als substituut op microfiche bewaard gebleven.
- 1159.52** Tekening 52
Dit stuk is alleen als substituut op microfiche bewaard gebleven.
- 1159.53** Tekening 53
Dit stuk is alleen als substituut op microfiche bewaard gebleven.
- 1159.54** Tekening 54

- 1159.55 Dit stuk is alleen als substituut op microfiche bewaard gebleven.
Tekening 55
- 1159.56 Dit stuk is als origineel bewaard gebleven.
Tekening 56
- 1159.57 Dit stuk is als origineel bewaard gebleven.
Tekening 57
- 1159.58 Dit stuk is alleen als substituut op microfiche bewaard gebleven.
Tekening 58
- 1159.59 Dit stuk is als origineel bewaard gebleven.
Tekening 59
- 1159.60 Dit stuk is als origineel bewaard gebleven.
Tekening 60
- 1159.61 Dit stuk is als origineel bewaard gebleven.
Tekening 61
- 1159.62 Dit stuk is alleen als substituut op microfiche bewaard gebleven.
Tekening 62
- 1159.63 Dit stuk is alleen als substituut op microfiche bewaard gebleven.
Tekening 63
- 1159.64 Dit stuk is alleen als substituut op microfiche bewaard gebleven.
Tekening 64
- 1159.65 Dit stuk is alleen als substituut op microfiche bewaard gebleven.
Tekening 65
- 1159.66 Dit stuk is als origineel bewaard gebleven.
Tekening 66
- 1159.67 Dit stuk is alleen als substituut op microfiche bewaard gebleven.
Tekening 67
- 1159.68 Dit stuk is als origineel bewaard gebleven.
Tekening 68
- 1159.69 Dit stuk is als origineel bewaard gebleven.
Tekening 69
- 1159.70 Dit stuk is alleen als substituut op microfiche bewaard gebleven.
Tekening 70
- 1159.71 Dit stuk is alleen als substituut op microfiche bewaard gebleven.
Tekening 71
- 1159.72 Dit stuk is alleen als substituut op microfiche bewaard gebleven.
Tekening 72
- 1159.73 Dit stuk is als origineel bewaard gebleven.
Tekening 73
- 1159.74 Dit stuk is als origineel bewaard gebleven.
Tekening 74
- 1159.75 Dit stuk is als origineel bewaard gebleven.
Tekening 75
- 1159.76 Dit stuk is alleen als substituut op microfiche bewaard gebleven.
Tekening 76
- 1159.77 Dit stuk is alleen als substituut op microfiche bewaard gebleven.
Tekening 77
- 1159.78 Dit stuk is alleen als substituut op microfiche bewaard gebleven.
Tekening 78
- 1159.79 Dit stuk is als origineel bewaard gebleven.
Tekening 79
- 1159.80 Dit stuk is alleen als substituut op microfiche bewaard gebleven.
Tekening 80
- 1159.81 Dit stuk is alleen als substituut op microfiche bewaard gebleven.
Tekening 81
- 1159.82 Dit stuk is alleen als substituut op microfiche bewaard gebleven.
Tekening 82
- 1159.83 Dit stuk is alleen als substituut op microfiche bewaard gebleven.
Tekening 83

- 1159.84** Tekening 84
Dit stuk is alleen als substituut op microfiche bewaard gebleven.
- 1159.85** Tekening 85
Dit stuk is alleen als substituut op microfiche bewaard gebleven.
- 1159.86** Tekening 86
Dit stuk is als origineel bewaard gebleven.
- 1159.87** Tekening 87
Dit stuk is als origineel bewaard gebleven.
- 1159.88** Tekening 88
Dit stuk is alleen als substituut op microfiche bewaard gebleven.
- 1159.89** Tekening 89
Dit stuk is als origineel bewaard gebleven.
- 1159.90** Tekening 90
Dit stuk is als origineel bewaard gebleven.
- 1159.91** Tekening 91
Dit stuk is alleen als substituut op microfiche bewaard gebleven.
- 1159.92** Tekening 92
Dit stuk is alleen als substituut op microfiche bewaard gebleven.
- 1159.93** Tekening 93
Dit stuk is als origineel bewaard gebleven.
- 1159.94** Tekening 94
Dit stuk is als origineel bewaard gebleven.
- 1159.95** Tekening 95
Dit stuk is als origineel bewaard gebleven.
- 1159.96** Tekening 96
Dit stuk is alleen als substituut op microfiche bewaard gebleven.
- 1159.97** Tekening 97
Dit stuk is alleen als substituut op microfiche bewaard gebleven.
- 1159.98** Tekening 98
Dit stuk is alleen als substituut op microfiche bewaard gebleven.
- 1159.99** Tekening 99
Dit stuk is alleen als substituut op microfiche bewaard gebleven.
- 1159.100** Tekening 100
Dit stuk is als origineel bewaard gebleven.
- 1159.101** Tekening 101
Dit stuk is alleen als substituut op microfiche bewaard gebleven.
- 1159.102** Tekening 102
Dit stuk is als origineel bewaard gebleven.
- 1159.103** Tekening 103
Dit stuk is alleen als substituut op microfiche bewaard gebleven.
- 1159.104** Tekening 104
Dit stuk is alleen als substituut op microfiche bewaard gebleven.
- 1159.105** Tekening 105
Dit stuk is alleen als substituut op microfiche bewaard gebleven.
- 1159.106** Tekening 106
Dit stuk is alleen als substituut op microfiche bewaard gebleven.
- 1159.107** Tekening 107
Dit stuk is als origineel bewaard gebleven.
- 1159.108** Tekening 108
Dit stuk is alleen als substituut op microfiche bewaard gebleven.
- 1159.110** Tekening 110
Dit stuk is alleen als substituut op microfiche bewaard gebleven.
- 1159.112** Tekening 112
Dit stuk is alleen als substituut op microfiche bewaard gebleven.

PUTTE**1160.1-1160.7**

Antwerpsestraat 13: Grenskantoor c.a. - Ontwerptekeningen voor de bouw en

tekeningen voor de verbouw

[ca. 1915]-1939

Schaal 1:10-1:100

7 bladen

1160.1

Tekening 1

Dit stuk is alleen als substituut op microfiche bewaard gebleven.

1160.2

Tekening 2

Dit stuk is alleen als substituut op microfiche bewaard gebleven.

1160.3

Tekening 3

Dit stuk is alleen als substituut op microfiche bewaard gebleven.

1160.4

Tekening 4

Dit stuk is alleen als substituut op microfiche bewaard gebleven.

1160.5

Tekening 5

Dit stuk is alleen als substituut op microfiche bewaard gebleven.

1160.6

Tekening 6

Dit stuk is alleen als substituut op microfiche bewaard gebleven.

1160.7

Tekening 7

Dit stuk is alleen als substituut op microfiche bewaard gebleven.

RAALTE**1161.1-1161.2**

Telefoongebouw - Bestektekening voor de bouw en revisietekening

1939

Schaal 1:100-1:2500

Bestektekening hoort bij bestek nr. 42 21-11-1938. Revisietekening betreft bijgewerkte bestektekening.

Overgebleven originelen, ondernummering: 1/2

2 bladen

1161.1

Tekening 1

Dit stuk is als origineel bewaard gebleven.

1161.2

Tekening 2

Dit stuk is als origineel bewaard gebleven.

RAAMSDONK**1162.1**

Wilhelminalaan 101-102, Raamsdonksveer: Post- en telegraafgebouw - Revisietekening

1930

Schaal 1:100

Dit stuk is alleen als substituut op microfiche bewaard gebleven.

1 blad

RADIO KOOTWIJK, ZIE APELDOORN**REIMERSWAAL****1163.1**

Hansweeterstraatweg 40, Hansweert: Woning voor de verificateur van de belastingdienst - Tekening voor de aanleg van leidingen

[ca.1930]

Schaal 1:100-1:200

Dit stuk is alleen als substituut op microfiche bewaard gebleven.

1 blad

1164.1-1164.8

Oosthavendijk 20-22-30, Hansweert: Belastinggebouw - Bestektekeningen voor de bouw en constructietekeningen

1922-1923

Schaal 1:100-1:200

Bestektekeningen horen bij bestek nr. 12 3-3-1922.

Overgebleven originelen, ondernummering: 3/6

8 bladen

- 1164.1** Tekening 1
Dit stuk is alleen als substituu op microfiche bewaard gebleven.
- 1164.2** Tekening 2
Dit stuk is alleen als substituu op microfiche bewaard gebleven.
- 1164.3** Tekening 3
Dit stuk is als origineel bewaard gebleven.
- 1164.4** Tekening 4
Dit stuk is alleen als substituu op microfiche bewaard gebleven.
- 1164.5** Tekening 5
Dit stuk is alleen als substituu op microfiche bewaard gebleven.
- 1164.6** Tekening 6
Dit stuk is als origineel bewaard gebleven.
- 1164.7** Tekening 7
Dit stuk is alleen als substituu op microfiche bewaard gebleven.
- 1164.8** Tekening 8
Dit stuk is alleen als substituu op microfiche bewaard gebleven.

1165.1-1165.3

Schoolstraat 6, Hansweert: Post- en telegraafgebouw - Bestektekeningen voor de bouw en revisietekeningen

1893-1930

3 bladen

Schaal 1:100-1:1000

Bestektekeningen horen bij bestek nr. 12 30-3-1893.

Overgebleven originelen, ondernummering: 1/3

- 1165.1** Tekening 1
Dit stuk is als origineel bewaard gebleven.
- 1165.2** Tekening 2
Dit stuk is alleen als substituu op microfiche bewaard gebleven.
- 1165.3** Tekening 3
Dit stuk is als origineel bewaard gebleven.

1166.1-1166.4

Damstraat 19-21, Yerseke: Post- en telegraafgebouw - Bestektekeningen voor de bouw en revisietekeningen, L. Bok

1909-1941

4 bladen

Schaal 1:100-1:1000

Bestektekeningen horen bij bestek nr. 22 29-5-1909.

Overgebleven originelen, ondernummering: 2/3/4

- 1166.1** Tekening 1
Dit stuk is alleen als substituu op microfiche bewaard gebleven.
- 1166.2** Tekening 2
Dit stuk is als origineel bewaard gebleven.
- 1166.3** Tekening 3
Dit stuk is als origineel bewaard gebleven.
- 1166.4** Tekening 4
Dit stuk is als origineel bewaard gebleven.

RENKUM**1167.1-1167.13**

Dorpsstraat 9-11: Post- en telegraafgebouw - Werk- en detailtekeningen voor verbouw, revisietekeningen en revisietekeningen van de elektrische installatie en de verwarming

1935-1939

13 bladen

Schaal 1:1-1:1250

Overgebleven originelen, ondernummering: 2/4

- 1167.1** Tekening 1
Dit stuk is alleen als substituu op microfiche bewaard gebleven.

- 1167.2** Tekening 2
Dit stuk is als origineel bewaard gebleven.
- 1167.3** Tekening 3
Dit stuk is alleen als substituuat op microfiche bewaard gebleven.
- 1167.4** Tekening 4
Dit stuk is als origineel bewaard gebleven.
- 1167.5** Tekening 5
Dit stuk is alleen als substituuat op microfiche bewaard gebleven.
- 1167.6** Tekening 6
Dit stuk is alleen als substituuat op microfiche bewaard gebleven.
- 1167.7** Tekening 7
Dit stuk is alleen als substituuat op microfiche bewaard gebleven.
- 1167.8** Tekening 8
Dit stuk is alleen als substituuat op microfiche bewaard gebleven.
- 1167.9** Tekening 9
Dit stuk is alleen als substituuat op microfiche bewaard gebleven.
- 1167.10** Tekening 10
Dit stuk is alleen als substituuat op microfiche bewaard gebleven.
- 1167.11** Tekening 11
Dit stuk is alleen als substituuat op microfiche bewaard gebleven.
- 1167.12** Tekening 12
Dit stuk is alleen als substituuat op microfiche bewaard gebleven.
- 1167.13** Tekening 13
Dit stuk is alleen als substituuat op microfiche bewaard gebleven.

- 1168.1** Wolfhezerweg 81, Wolfheze: Hulp post- en telegraafgebouw - Revisietekening [ca. 1925]-1935 1 blad
Schaal 1:100-1:2500
Overgebleven originelen, ondernummering: 1
Dit stuk is als origineel bewaard gebleven.

- 1169.1-1169.8** Annastraat, Oosterbeek: Post- en telegraafgebouw - Revisietekeningen en tekeningen voor de aanleg van verwarming en de elektra 8 bladen
1916-1919
Schaal 1:100
Overgebleven originelen, ondernummering: 1/2/3

- 1169.1** Tekening 1
Dit stuk is als origineel bewaard gebleven.
- 1169.2** Tekening 2
Dit stuk is als origineel bewaard gebleven.
- 1169.3** Tekening 3
Dit stuk is als origineel bewaard gebleven.
- 1169.4** Tekening 4
Dit stuk is alleen als substituuat op microfiche bewaard gebleven.
- 1169.5** Tekening 5
Dit stuk is alleen als substituuat op microfiche bewaard gebleven.
- 1169.6** Tekening 6
Dit stuk is alleen als substituuat op microfiche bewaard gebleven.
- 1169.7** Tekening 7
Dit stuk is alleen als substituuat op microfiche bewaard gebleven.
- 1169.8** Tekening 8
Dit stuk is alleen als substituuat op microfiche bewaard gebleven.

REUSEL

- 1170.1-1170.3** Turnhoutseweg 48A: Stationsgebouw / Grenskantoor - Tekeningen voor de

- verbouw en opmetingstekeningen, C.D. Wijnfels de Jongh
[ca. 1895]-1938 3 bladen
Schaal 1:100-1:500
Overgebleven originelen, ondernummering: 3
- 1170.1** Tekening 1
Dit stuk is alleen als substituuat op microfiche bewaard gebleven.
- 1170.2** Tekening 2
Dit stuk is alleen als substituuat op microfiche bewaard gebleven.
- 1170.3** Tekening 3
Dit stuk is als origineel bewaard gebleven.

RHEDEN

- 1171.1** Prinsestraat 12, Dieren: Post- en telegraafgebouw / Magazijn van de technische dienst - Revisietekening 1 blad
1939
Schaal 1:100-1:2500
Dit stuk is alleen als substituuat op microfiche bewaard gebleven.

- 1172.1-1172.2** Hoofdstraat 27-29, Velp: Post- en telegraafgebouw - Besteketekeningen voor de bouw en revisietekeningen 2 bladen
1908-1932
Schaal 1:100-1:1000
Zie ook fotoverzameling inv.nr. 1612.
Overgebleven originelen, ondernummering: 1
- 1172.1** Tekening 1
Dit stuk is als origineel bewaard gebleven.
- 1172.2** Tekening 2
Dit stuk is alleen als substituuat op microfiche bewaard gebleven.

RHENEN

- 1173.1** Grutterstraat 22: Post- en telegraafgebouw - Ontwerptekening voor de elektrische installatie 1 blad
1931
Schaal 1:100-1:1250
Dit stuk is alleen als substituuat op microfiche bewaard gebleven.

RIJNWAARDEN

- 1174.1** Europakade 24-26, Lobith-Tolkamer: Dubbele woning voor de douane - Tekening voor de bouw 1 blad
1931-1932
Schaal 1:50-[ca. 1:1000]
Overgebleven originelen, ondernummering: 1
Dit stuk is als origineel bewaard gebleven.
- 1175.1** Hoofdstraat, Lobith-Tolkamer: Postkantoor en kommiezenwoningen - Plattegrond, opmetingstekening 1 blad
[ca. 1910]
Schaal 1:20
Dit stuk is alleen als substituuat op microfiche bewaard gebleven.

- 1176.1-1176.4** Tolstraat 17-35, Lobith-Tolkamer: Woningen van verificateurs, kommiezen en sloeproeiers - Opmetingstekeningen

- [ca. 1895]
Schaal 1:100
- 1176.1** Tekening 1
Dit stuk is alleen als substituuat op microfiche bewaard gebleven.
- 1176.2** Tekening 2
Dit stuk is alleen als substituuat op microfiche bewaard gebleven.
- 1176.3** Tekening 3
Dit stuk is alleen als substituuat op microfiche bewaard gebleven.
- 1176.4** Tekening 4
Dit stuk is alleen als substituuat op microfiche bewaard gebleven.

4 bladen

- 1177.1** Tolstraat 39-49, Lobith-Tolkamer: Kommiezenwoningen a, b, c, d, e en f -
Plattegrond, opmetingstekening
1911
Schaal [ca.1:100]
Dit stuk is alleen als substituuat op microfiche bewaard gebleven.

1 blad

DE RIJP, ZIE GRAFT-DE RIJP**RITTHEM, ZIE VLISSINGEN****ROERMOND**

- 1178.1-1178.8** Begijnenhofstraat 38: Belastinggebouw - Ontwerptekeningen voor de bouw en
uitbreiding, Luyten
[ca. 1905-ca. 1915]
Schaal 1:100-1:500
- 1178.1** Tekening 1
Dit stuk is alleen als substituuat op microfiche bewaard gebleven.
- 1178.2** Tekening 2
Dit stuk is alleen als substituuat op microfiche bewaard gebleven.
- 1178.3** Tekening 3
Dit stuk is alleen als substituuat op microfiche bewaard gebleven.
- 1178.4** Tekening 4
Dit stuk is alleen als substituuat op microfiche bewaard gebleven.
- 1178.5** Tekening 5
Dit stuk is alleen als substituuat op microfiche bewaard gebleven.
- 1178.6** Tekening 6
Dit stuk is alleen als substituuat op microfiche bewaard gebleven.
- 1178.7** Tekening 7
Dit stuk is alleen als substituuat op microfiche bewaard gebleven.
- 1178.8** Tekening 8
Dit stuk is alleen als substituuat op microfiche bewaard gebleven.

8 bladen

- 1179.1-1179.15** Jezuitenstraat: Rijks-h.b.s. - Tekeningen voor de verbouw, plattegronden en
tekeningen voor de elektrische installatie
[ca. 1900]-1929
Schaal 1:20-1:2500
Overgebleven originelen, ondernummering: 2/3/4/5/6/7/8/9
- 1179.1** Tekening 1
Dit stuk is alleen als substituuat op microfiche bewaard gebleven.
- 1179.2** Tekening 2
Dit stuk is als origineel bewaard gebleven.
- 1179.3** Tekening 3
Dit stuk is als origineel bewaard gebleven.

15 bladen

- 1179.4** Tekening 4
Dit stuk is als origineel bewaard gebleven.
- 1179.5** Tekening 5
Dit stuk is als origineel bewaard gebleven.
- 1179.6** Tekening 6
Dit stuk is als origineel bewaard gebleven.
- 1179.7** Tekening 7
Dit stuk is als origineel bewaard gebleven.
- 1179.8** Tekening 8
Dit stuk is als origineel bewaard gebleven.
- 1179.9** Tekening 9
Dit stuk is als origineel bewaard gebleven.
- 1179.10** Tekening 10
Dit stuk is alleen als substituut op microfiche bewaard gebleven.
- 1179.11** Tekening 11
Dit stuk is alleen als substituut op microfiche bewaard gebleven.
- 1179.12** Tekening 12
Dit stuk is alleen als substituut op microfiche bewaard gebleven.
- 1179.13** Tekening 13
Dit stuk is alleen als substituut op microfiche bewaard gebleven.
- 1179.14** Tekening 14
Dit stuk is alleen als substituut op microfiche bewaard gebleven.
- 1179.15** Tekening 15
Dit stuk is alleen als substituut op microfiche bewaard gebleven.

1180.1-1180.37

Kloosterhofstraat: Post- en telegraafgebouw c.a. - Ontwerp-, bestek-, detail- en werktekeningen voor de bouw en revisietekeningen

1907-1942

37 bladen

Schaal 1:1-1:1250

Bestektekeningen horen bij bestek nr. 34 15-5-1907.

Zie ook bestekkenverzameling inv.nr. 1805.

Overgebleven originelen, ondernummering: 9/10/12/25/26/27/28/29/30/31/32/33/34/35/36/37

- 1180.1** Tekening 1
Dit stuk is alleen als substituut op microfiche bewaard gebleven.
- 1180.2** Tekening 2
Dit stuk is alleen als substituut op microfiche bewaard gebleven.
- 1180.3** Tekening 3
Dit stuk is alleen als substituut op microfiche bewaard gebleven.
- 1180.4** Tekening 4
Dit stuk is alleen als substituut op microfiche bewaard gebleven.
- 1180.5** Tekening 5
Dit stuk is alleen als substituut op microfiche bewaard gebleven.
- 1180.6** Tekening 6
Dit stuk is alleen als substituut op microfiche bewaard gebleven.
- 1180.7** Tekening 7
Dit stuk is alleen als substituut op microfiche bewaard gebleven.
- 1180.8** Tekening 8
Dit stuk is alleen als substituut op microfiche bewaard gebleven.
- 1180.9** Tekening 9
Dit stuk is als origineel bewaard gebleven.
- 1180.10** Tekening 10
Dit stuk is als origineel bewaard gebleven.
- 1180.11** Tekening 11
Dit stuk is alleen als substituut op microfiche bewaard gebleven.
- 1180.12** Tekening 12
Dit stuk is als origineel bewaard gebleven.
- 1180.13** Tekening 13
Dit stuk is alleen als substituut op microfiche bewaard gebleven.

- 1180.14** Tekening 14
Dit stuk is alleen als substituut op microfiche bewaard gebleven.
- 1180.15** Tekening 15
Dit stuk is alleen als substituut op microfiche bewaard gebleven.
- 1180.16** Tekening 16
Dit stuk is alleen als substituut op microfiche bewaard gebleven.
- 1180.17** Tekening 17
Dit stuk is alleen als substituut op microfiche bewaard gebleven.
- 1180.18** Tekening 18
Dit stuk is alleen als substituut op microfiche bewaard gebleven.
- 1180.19** Tekening 19
Dit stuk is alleen als substituut op microfiche bewaard gebleven.
- 1180.20** Tekening 20
Dit stuk is alleen als substituut op microfiche bewaard gebleven.
- 1180.21** Tekening 21
Dit stuk is alleen als substituut op microfiche bewaard gebleven.
- 1180.22** Tekening 22
Dit stuk is alleen als substituut op microfiche bewaard gebleven.
- 1180.23** Tekening 23
Dit stuk is alleen als substituut op microfiche bewaard gebleven.
- 1180.24** Tekening 24
Dit stuk is alleen als substituut op microfiche bewaard gebleven.
- 1180.25** Tekening 25
Dit stuk is als origineel bewaard gebleven.
- 1180.26** Tekening 26
Dit stuk is als origineel bewaard gebleven.
- 1180.27** Tekening 27
Dit stuk is als origineel bewaard gebleven.
- 1180.28** Tekening 28
Dit stuk is als origineel bewaard gebleven.
- 1180.29** Tekening 29
Dit stuk is als origineel bewaard gebleven.
- 1180.30** Tekening 30
Dit stuk is als origineel bewaard gebleven.
- 1180.31** Tekening 31
Dit stuk is als origineel bewaard gebleven.
- 1180.32** Tekening 32
Dit stuk is als origineel bewaard gebleven.
- 1180.33** Tekening 33
Dit stuk is als origineel bewaard gebleven.
- 1180.34** Tekening 34
Dit stuk is als origineel bewaard gebleven.
- 1180.35** Tekening 35
Dit stuk is als origineel bewaard gebleven.
- 1180.36** Tekening 36
Dit stuk is als origineel bewaard gebleven.
- 1180.37** Tekening 37
Dit stuk is als origineel bewaard gebleven.

1181.1-1181.45

Kloosterwandstraat 10: Telefoongebouw - Bestek-, werk- en detailtekeningen voor
herstel en uitbreiding

1936-[ca. 1940]

45 bladen

Schaal 1:1-1:1250

Bestektekeningen horen bij bestek nr. 13 1936.

Overgebleven originelen, ondernummering: 1/2/3

1181.1 Tekening 1

Dit stuk is als origineel bewaard gebleven.

1181.2 Tekening 2

- Dit stuk is als origineel bewaard gebleven.
- 1181.3** Tekening 3
Dit stuk is als origineel bewaard gebleven.
- 1181.4** Tekening 4
Dit stuk is alleen als substituut op microfiche bewaard gebleven.
- 1181.5** Tekening 5
Dit stuk is alleen als substituut op microfiche bewaard gebleven.
- 1181.6** Tekening 6
Dit stuk is alleen als substituut op microfiche bewaard gebleven.
- 1181.7** Tekening 7
Dit stuk is alleen als substituut op microfiche bewaard gebleven.
- 1181.8** Tekening 8
Dit stuk is alleen als substituut op microfiche bewaard gebleven.
- 1181.9** Tekening 9
Dit stuk is alleen als substituut op microfiche bewaard gebleven.
- 1181.10** Tekening 10
Dit stuk is alleen als substituut op microfiche bewaard gebleven.
- 1181.11** Tekening 11
Dit stuk is alleen als substituut op microfiche bewaard gebleven.
- 1181.12** Tekening 12
Dit stuk is alleen als substituut op microfiche bewaard gebleven.
- 1181.13** Tekening 13
Dit stuk is alleen als substituut op microfiche bewaard gebleven.
- 1181.14** Tekening 14
Dit stuk is alleen als substituut op microfiche bewaard gebleven.
- 1181.15** Tekening 15
Dit stuk is alleen als substituut op microfiche bewaard gebleven.
- 1181.16** Tekening 16
Dit stuk is alleen als substituut op microfiche bewaard gebleven.
- 1181.17** Tekening 17
Dit stuk is alleen als substituut op microfiche bewaard gebleven.
- 1181.18** Tekening 18
Dit stuk is alleen als substituut op microfiche bewaard gebleven.
- 1181.19** Tekening 19
Dit stuk is alleen als substituut op microfiche bewaard gebleven.
- 1181.20** Tekening 20
Dit stuk is alleen als substituut op microfiche bewaard gebleven.
- 1181.21** Tekening 21
Dit stuk is alleen als substituut op microfiche bewaard gebleven.
- 1181.22** Tekening 22
Dit stuk is alleen als substituut op microfiche bewaard gebleven.
- 1181.23** Tekening 23
Dit stuk is alleen als substituut op microfiche bewaard gebleven.
- 1181.24** Tekening 24
Dit stuk is alleen als substituut op microfiche bewaard gebleven.
- 1181.25** Tekening 25
Dit stuk is alleen als substituut op microfiche bewaard gebleven.
- 1181.26** Tekening 26
Dit stuk is alleen als substituut op microfiche bewaard gebleven.
- 1181.27** Tekening 27
Dit stuk is alleen als substituut op microfiche bewaard gebleven.
- 1181.28** Tekening 28
Dit stuk is alleen als substituut op microfiche bewaard gebleven.
- 1181.29** Tekening 29
Dit stuk is alleen als substituut op microfiche bewaard gebleven.
- 1181.30** Tekening 30
Dit stuk is alleen als substituut op microfiche bewaard gebleven.
- 1181.31** Tekening 31
Dit stuk is alleen als substituut op microfiche bewaard gebleven.

- 1181.32** Tekening 32
Dit stuk is alleen als substituut op microfiche bewaard gebleven.
- 1181.33** Tekening 33
Dit stuk is alleen als substituut op microfiche bewaard gebleven.
- 1181.34** Tekening 34
Dit stuk is alleen als substituut op microfiche bewaard gebleven.
- 1181.35** Tekening 35
Dit stuk is alleen als substituut op microfiche bewaard gebleven.
- 1181.36** Tekening 36
Dit stuk is alleen als substituut op microfiche bewaard gebleven.
- 1181.37** Tekening 37
Dit stuk is alleen als substituut op microfiche bewaard gebleven.
- 1181.38** Tekening 38
Dit stuk is alleen als substituut op microfiche bewaard gebleven.
- 1181.39** Tekening 39
Dit stuk is alleen als substituut op microfiche bewaard gebleven.
- 1181.40** Tekening 40
Dit stuk is alleen als substituut op microfiche bewaard gebleven.
- 1181.41** Tekening 41
Dit stuk is alleen als substituut op microfiche bewaard gebleven.
- 1181.42** Tekening 42
Dit stuk is alleen als substituut op microfiche bewaard gebleven.
- 1181.43** Tekening 43
Dit stuk is alleen als substituut op microfiche bewaard gebleven.
- 1181.44** Tekening 44
Dit stuk is alleen als substituut op microfiche bewaard gebleven.
- 1181.45** Tekening 45
Dit stuk is alleen als substituut op microfiche bewaard gebleven.

1182.1-1182.14

Pollartstraat 7-9: Huis van bewaring / Strafgevangenis / Archiefgebouw -
Bestektekeningen voor de bouw en verbouw en opmetingstekeningen, S. Wijn
[ca. 1880]-1916

14 bladen

Schaal 1:100-1:250

Bestektekeningen horen bij bestek nr. 402 9-10-1913.

Zie ook bestekkenverzameling inv.nr. 1804.

Overgebleven originelen, ondernummering: 1/2/3/4/5/6/7/8/9/10/11/12/13/14

- 1182.1** Tekening 1
Dit stuk is als origineel bewaard gebleven.
- 1182.2** Tekening 2
Dit stuk is als origineel bewaard gebleven.
- 1182.3** Tekening 3
Dit stuk is als origineel bewaard gebleven.
- 1182.4** Tekening 4
Dit stuk is als origineel bewaard gebleven.
- 1182.5** Tekening 5
Dit stuk is als origineel bewaard gebleven.
- 1182.6** Tekening 6
Dit stuk is als origineel bewaard gebleven.
- 1182.7** Tekening 7
Dit stuk is als origineel bewaard gebleven.
- 1182.8** Tekening 8
Dit stuk is als origineel bewaard gebleven.
- 1182.9** Tekening 9
Dit stuk is als origineel bewaard gebleven.
- 1182.10** Tekening 10
Dit stuk is als origineel bewaard gebleven.
- 1182.11** Tekening 11
Dit stuk is als origineel bewaard gebleven.

- 1182.12** Tekening 12
Dit stuk is als origineel bewaard gebleven.
- 1182.13** Tekening 13
Dit stuk is als origineel bewaard gebleven.
- 1182.14** Tekening 14
Dit stuk is als origineel bewaard gebleven.

- 1183.1** Maalbroek, Maasniel: Grenskantoor - Revisietekening
1925 1 blad
Schaal 1:100-1:500
Dit stuk is alleen als substituut op microfiche bewaard gebleven.

ROOSENDAAL EN NISPEN

- 1184.1-1184.11**
Markt 31, Roosendaal: Post- en telegraafgebouw / Telefoongebouw -
Bestektekeningen voor de bouw en verbouw en tekening voor de elektrische
installatie en de verwarming 11 bladen
1896-1941
Schaal 1:50-1:200
Bestektekeningen horen bij bestekken nr. 31 8-5-1896, nr. 27 25-5-1898 en nr. 3 26-1-1911.
Overgebleven originelen, ondernummering: 1/4/5
- 1184.1** Tekening 1
Dit stuk is als origineel bewaard gebleven.
- 1184.2** Tekening 2
Dit stuk is alleen als substituut op microfiche bewaard gebleven.
- 1184.3** Aanplakbiljet voor de aanbesteding, 1911
Dit stuk is alleen als substituut op microfiche bewaard gebleven.
- 1184.4** Tekening 4
Dit stuk is als origineel bewaard gebleven.
- 1184.5** Tekening 5
Dit stuk is als origineel bewaard gebleven.
- 1184.6** Tekening 6
Dit stuk is alleen als substituut op microfiche bewaard gebleven.
- 1184.7** Tekening 7
Dit stuk is alleen als substituut op microfiche bewaard gebleven.
- 1184.8** Tekening 8
Dit stuk is alleen als substituut op microfiche bewaard gebleven.
- 1184.9** Tekening 9
Dit stuk is alleen als substituut op microfiche bewaard gebleven.
- 1184.10** Tekening 10
Dit stuk is alleen als substituut op microfiche bewaard gebleven.
- 1184.11** Tekening 11
Dit stuk is alleen als substituut op microfiche bewaard gebleven.

- 1185.1-1185.2**
Stationsstraat 51, Roosendaal: Postlokaal - Bestektekeningen voor de bouw 2 bladen
1906
Schaal 1:100
Horen bij bestek nr. 13 28-2-1906.
Overgebleven originelen, ondernummering: 1/2
- 1185.1** Tekening 1
Dit stuk is als origineel bewaard gebleven.
- 1185.2** Tekening 2
Dit stuk is als origineel bewaard gebleven.

- 1186.1-1186.5**
Essenseweg 56, Nispen: Grenskantoor - Ontwerp-, bestek- en werktekeningen voor

- de bouw
1939 5 bladen
Schaal 1:100-1:2500
Bestektekeningen horen bij bestek nr. 24 1939. Met uittreksel uit het kadastraal register, schaal 1:100.
- 1186.1** Tekening 1
Dit stuk is alleen als substituut op microfiche bewaard gebleven.
- 1186.2** Tekening 2
Dit stuk is alleen als substituut op microfiche bewaard gebleven.
- 1186.3** Tekening 3
Dit stuk is alleen als substituut op microfiche bewaard gebleven.
- 1186.4** Tekening 4
Dit stuk is alleen als substituut op microfiche bewaard gebleven.
- 1186.5** Tekening 5
Dit stuk is alleen als substituut op microfiche bewaard gebleven.

ROTTERDAM

- 1187.1-1187.5** Abattoir voor de export - Tekeningen voor de bouw, J. Kanters 5 bladen
1902
Schaal 1:50-1:100
- 1187.1** Tekening 1
Dit stuk is alleen als substituut op microfiche bewaard gebleven.
- 1187.2** Tekening 2
Dit stuk is alleen als substituut op microfiche bewaard gebleven.
- 1187.3** Tekening 3
Dit stuk is alleen als substituut op microfiche bewaard gebleven.
- 1187.4** Tekening 4
Dit stuk is alleen als substituut op microfiche bewaard gebleven.
- 1187.5** Tekening 5
Dit stuk is alleen als substituut op microfiche bewaard gebleven.
- 1188.1-1188.22** Boompjes: Belastinggebouw - Bestektekeningen voor de aan- en verbouw 22 bladen
1910-1922
Schaal 1:20-1:100
Horen bij bestek d.d. 18-11-1910.
Overgebleven originelen, ondernummering: 4/5/6/7/8/9/10/11/13/16/18/20/22
- 1188.1** Tekening 1
Dit stuk is alleen als substituut op microfiche bewaard gebleven.
- 1188.2** Tekening 2
Dit stuk is alleen als substituut op microfiche bewaard gebleven.
- 1188.3** Tekening 3
Dit stuk is alleen als substituut op microfiche bewaard gebleven.
- 1188.4** Tekening 4
Dit stuk is als origineel bewaard gebleven.
- 1188.5** Tekening 5
Dit stuk is als origineel bewaard gebleven.
- 1188.6** Tekening 6
Dit stuk is als origineel bewaard gebleven.
- 1188.7** Tekening 7
Dit stuk is als origineel bewaard gebleven.
- 1188.8** Tekening 8
Dit stuk is als origineel bewaard gebleven.
- 1188.9** Tekening 9
Dit stuk is als origineel bewaard gebleven.
- 1188.10** Tekening 10
Dit stuk is als origineel bewaard gebleven.

- 1188.11** Tekening 11
Dit stuk is als origineel bewaard gebleven.
- 1188.12** Tekening 12
Dit stuk is alleen als substituut op microfiche bewaard gebleven.
- 1188.13** Tekening 13
Dit stuk is als origineel bewaard gebleven.
- 1188.14** Tekening 14
Dit stuk is alleen als substituut op microfiche bewaard gebleven.
- 1188.15** Tekening 15
Dit stuk is alleen als substituut op microfiche bewaard gebleven.
- 1188.16** Tekening 16
Dit stuk is als origineel bewaard gebleven.
- 1188.17** Tekening 17
Dit stuk is alleen als substituut op microfiche bewaard gebleven.
- 1188.18** Tekening 18
Dit stuk is als origineel bewaard gebleven.
- 1188.19** Tekening 19
Dit stuk is alleen als substituut op microfiche bewaard gebleven.
- 1188.20** Tekening 20
Dit stuk is als origineel bewaard gebleven.
- 1188.21** Tekening 21
Dit stuk is alleen als substituut op microfiche bewaard gebleven.
- 1188.22** Tekening 22
Dit stuk is als origineel bewaard gebleven.

1189.1

Calandstraat 15b: Belastinggebouw met postkantoor - Bestektekening voor de bouw

1930

1 blad

Schaal 1:100

Dit stuk is alleen als substituut op microfiche bewaard gebleven.

1190.1-1190.12

Henegouwerlaan 70: Rijkskweekschool voor vroedvrouwen - Bestektekeningen voor de bouw

1910

12 bladen

Schaal 1:20-1:100

Horen bij bestek nr. 14 18-11-1910.

Overgebleven originelen, ondernummering: 3/4/5/6/7/8/9/10/11

- 1190.1** Tekening 1
Dit stuk is alleen als substituut op microfiche bewaard gebleven.
- 1190.2** Tekening 2
Dit stuk is alleen als substituut op microfiche bewaard gebleven.
- 1190.3** Tekening 3
Dit stuk is als origineel bewaard gebleven.
- 1190.4** Tekening 4
Dit stuk is als origineel bewaard gebleven.
- 1190.5** Tekening 5
Dit stuk is als origineel bewaard gebleven.
- 1190.6** Tekening 6
Dit stuk is als origineel bewaard gebleven.
- 1190.7** Tekening 7
Dit stuk is als origineel bewaard gebleven.
- 1190.8** Tekening 8
Dit stuk is als origineel bewaard gebleven.
- 1190.9** Tekening 9
Dit stuk is als origineel bewaard gebleven.
- 1190.10** Tekening 10
Dit stuk is als origineel bewaard gebleven.
- 1190.11** Tekening 11

- 1190.12** Dit stuk is als origineel bewaard gebleven.
Tekening 12
 Dit stuk is alleen als substituuat op microfiche bewaard gebleven.

1191.1-1191.9

Insulindestraat 236: Fabriek voor chocolade en suikerwerk / Hulpgevangenis / Politieverbindingsdienst - Werktekeningen voor de bouw, constructie- en revisietekeningen

1910-1911

g bladen

Schaal 1:10-1:50

- 1191.1** **Tekening 1**
 Dit stuk is alleen als substituuat op microfiche bewaard gebleven.
- 1191.2** **Tekening 2**
 Dit stuk is alleen als substituuat op microfiche bewaard gebleven.
- 1191.3** **Tekening 3**
 Dit stuk is alleen als substituuat op microfiche bewaard gebleven.
- 1191.4** **Tekening 4**
 Dit stuk is alleen als substituuat op microfiche bewaard gebleven.
- 1191.5** **Tekening 5**
 Dit stuk is alleen als substituuat op microfiche bewaard gebleven.
- 1191.6** **Tekening 6**
 Dit stuk is alleen als substituuat op microfiche bewaard gebleven.
- 1191.7** **Tekening 7**
 Dit stuk is alleen als substituuat op microfiche bewaard gebleven.
- 1191.8** **Tekening 8**
 Dit stuk is alleen als substituuat op microfiche bewaard gebleven.
- 1191.9** **Tekening 9**
 Dit stuk is alleen als substituuat op microfiche bewaard gebleven.

1192.1-1192.210

Noordsingel 113-117: Rechtbank / Huis van bewaring / Strafgevangenis - Bestek-, werk- en detailtekeningen voor de bouw, verbouw en uitbreiding, opmetingstekeningen en revisietekeningen, G.J. van der Goes, W.C. Metzelaar, S. Wijn

1870-1940

210 bladen

Schaal 1:10-1:500

Bestektekeningen horen bij de bestekken van 15-4-1870 en november 1873, nr. 2 31-1-1893, nr. 41 19-11-1894, nr. 50 2-1-1895, nr. 94 23-6-1898, nr. 354 9-3-1912, nr. 480 19-11-1919 en nr. 482 1920.

Overgebleven originelen, ondernummering:

2/3/7/8/9/10/12/13/14/15/16/17/18/19/20/21/22/23/24/25/26/27/30/32/37/39/40/41/44/46/47/52/53/58/73/75/76/77/78/79/80/81/82/83/85/86/87/88/89/90/91/92/94/95/96/97/98/99/100/101/102/103/104/105/106/109/110/111/112/113/114/115/116/117/118/124/138/141/142/143/144/145/146/147/149/150/151/152/153/154/155/157/158/159/160/161/162/163/164/165/166/167/168/169/170

- 1192.1** **Tekening 1**
 Dit stuk is alleen als substituuat op microfiche bewaard gebleven.
- 1192.2** **Tekening 2**
 Dit stuk is als origineel bewaard gebleven.
- 1192.3** **Tekening 3**
 Dit stuk is als origineel bewaard gebleven.
- 1192.4** **Tekening 4**
 Dit stuk is alleen als substituuat op microfiche bewaard gebleven.
- 1192.5** **Tekening 5**
 Dit stuk is alleen als substituuat op microfiche bewaard gebleven.
- 1192.6** **Tekening 6**
 Dit stuk is alleen als substituuat op microfiche bewaard gebleven.
- 1192.7** **Tekening 7**
 Dit stuk is als origineel bewaard gebleven.
- 1192.8** **Tekening 8**
 Dit stuk is als origineel bewaard gebleven.

- 1192.9** Tekening 9
Dit stuk is als origineel bewaard gebleven.
- 1192.10** Tekening 10
Dit stuk is als origineel bewaard gebleven.
- 1192.11** Tekening 11
Dit stuk is alleen als substituut op microfiche bewaard gebleven.
- 1192.12** Tekening 12
Dit stuk is als origineel bewaard gebleven.
- 1192.13** Tekening 13
Dit stuk is als origineel bewaard gebleven.
- 1192.14** Tekening 14
Dit stuk is als origineel bewaard gebleven.
- 1192.15** Tekening 15
Dit stuk is als origineel bewaard gebleven.
- 1192.16** Tekening 16
Dit stuk is als origineel bewaard gebleven.
- 1192.17** Tekening 17
Dit stuk is als origineel bewaard gebleven.
- 1192.18** Tekening 18
Dit stuk is als origineel bewaard gebleven.
- 1192.19** Tekening 19
Dit stuk is als origineel bewaard gebleven.
- 1192.20** Tekening 20
Dit stuk is als origineel bewaard gebleven.
- 1192.21** Tekening 21
Dit stuk is als origineel bewaard gebleven.
- 1192.22** Tekening 22
Dit stuk is als origineel bewaard gebleven.
- 1192.23** Tekening 23
Dit stuk is als origineel bewaard gebleven.
- 1192.24** Tekening 24
Dit stuk is als origineel bewaard gebleven.
- 1192.25** Tekening 25
Dit stuk is als origineel bewaard gebleven.
- 1192.26** Tekening 26
Dit stuk is als origineel bewaard gebleven.
- 1192.27** Tekening 27
Dit stuk is als origineel bewaard gebleven.
- 1192.28** Tekening 28
Dit stuk is alleen als substituut op microfiche bewaard gebleven.
- 1192.29** Tekening 29
Dit stuk is alleen als substituut op microfiche bewaard gebleven.
- 1192.30** Tekening 30
Dit stuk is als origineel bewaard gebleven.
- 1192.31** Tekening 31
Dit stuk is alleen als substituut op microfiche bewaard gebleven.
- 1192.32** Tekening 32
Dit stuk is als origineel bewaard gebleven.
- 1192.33** Tekening 33
Dit stuk is alleen als substituut op microfiche bewaard gebleven.
- 1192.34** Tekening 34
Dit stuk is alleen als substituut op microfiche bewaard gebleven.
- 1192.35** Tekening 35
Dit stuk is alleen als substituut op microfiche bewaard gebleven.
- 1192.36** Tekening 36
Dit stuk is alleen als substituut op microfiche bewaard gebleven.
- 1192.37** Tekening 37
Dit stuk is als origineel bewaard gebleven.
- 1192.38** Tekening 38

- 1192.39 Dit stuk is alleen als substituut op microfiche bewaard gebleven.
Tekening 39
- 1192.40 Dit stuk is als origineel bewaard gebleven.
Tekening 40
- 1192.41 Dit stuk is als origineel bewaard gebleven.
Tekening 41
- 1192.42 Dit stuk is als origineel bewaard gebleven.
Tekening 42
- 1192.43 Dit stuk is alleen als substituut op microfiche bewaard gebleven.
Tekening 43
- 1192.44 Dit stuk is alleen als substituut op microfiche bewaard gebleven.
Tekening 44
- 1192.45 Dit stuk is als origineel bewaard gebleven.
Tekening 45
- 1192.46 Dit stuk is alleen als substituut op microfiche bewaard gebleven.
Tekening 46
- 1192.47 Dit stuk is als origineel bewaard gebleven.
Tekening 47
- 1192.48 Dit stuk is alleen als substituut op microfiche bewaard gebleven.
Tekening 48
- 1192.49 Dit stuk is alleen als substituut op microfiche bewaard gebleven.
Tekening 49
- 1192.50 Dit stuk is alleen als substituut op microfiche bewaard gebleven.
Tekening 50
- 1192.51 Dit stuk is alleen als substituut op microfiche bewaard gebleven.
Tekening 51
- 1192.52 Dit stuk is alleen als substituut op microfiche bewaard gebleven.
Tekening 52
- 1192.53 Dit stuk is als origineel bewaard gebleven.
Tekening 53
- 1192.54 Dit stuk is als origineel bewaard gebleven.
Tekening 54
- 1192.55 Dit stuk is alleen als substituut op microfiche bewaard gebleven.
Tekening 55
- 1192.56 Dit stuk is alleen als substituut op microfiche bewaard gebleven.
Tekening 56
- 1192.57 Dit stuk is alleen als substituut op microfiche bewaard gebleven.
Tekening 57
- 1192.58 Dit stuk is alleen als substituut op microfiche bewaard gebleven.
Tekening 58
- 1192.59 Dit stuk is als origineel bewaard gebleven.
Tekening 59
- 1192.60 Dit stuk is alleen als substituut op microfiche bewaard gebleven.
Tekening 60
- 1192.61 Dit stuk is alleen als substituut op microfiche bewaard gebleven.
Tekening 61
- 1192.62 Dit stuk is alleen als substituut op microfiche bewaard gebleven.
Tekening 62
- 1192.63 Dit stuk is alleen als substituut op microfiche bewaard gebleven.
Tekening 63
- 1192.64 Dit stuk is alleen als substituut op microfiche bewaard gebleven.
Tekening 64
- 1192.65 Dit stuk is alleen als substituut op microfiche bewaard gebleven.
Tekening 65
- 1192.66 Dit stuk is alleen als substituut op microfiche bewaard gebleven.
Tekening 66
- 1192.67 Dit stuk is alleen als substituut op microfiche bewaard gebleven.
Tekening 67

- 1192.68** Tekening 68
Dit stuk is alleen als substituut op microfiche bewaard gebleven.
- 1192.69** Tekening 69
Dit stuk is alleen als substituut op microfiche bewaard gebleven.
- 1192.70** Tekening 70
Dit stuk is alleen als substituut op microfiche bewaard gebleven.
- 1192.71** Tekening 71
Dit stuk is alleen als substituut op microfiche bewaard gebleven.
- 1192.72** Tekening 72
Dit stuk is alleen als substituut op microfiche bewaard gebleven.
- 1192.73** Tekening 73
Dit stuk is als origineel bewaard gebleven.
- 1192.74** Tekening 74
Dit stuk is alleen als substituut op microfiche bewaard gebleven.
- 1192.75** Tekening 75
Dit stuk is als origineel bewaard gebleven.
- 1192.76** Tekening 76
Dit stuk is als origineel bewaard gebleven.
- 1192.77** Tekening 77
Dit stuk is als origineel bewaard gebleven.
- 1192.78** Tekening 78
Dit stuk is als origineel bewaard gebleven.
- 1192.79** Tekening 79
Dit stuk is als origineel bewaard gebleven.
- 1192.80** Tekening 80
Dit stuk is als origineel bewaard gebleven.
- 1192.81** Tekening 81
Dit stuk is als origineel bewaard gebleven.
- 1192.82** Tekening 82
Dit stuk is als origineel bewaard gebleven.
- 1192.83** Tekening 83
Dit stuk is als origineel bewaard gebleven.
- 1192.84** Tekening 84
Dit stuk is alleen als substituut op microfiche bewaard gebleven.
- 1192.85** Tekening 85
Dit stuk is als origineel bewaard gebleven.
- 1192.86** Tekening 86
Dit stuk is als origineel bewaard gebleven.
- 1192.87** Tekening 87
Dit stuk is als origineel bewaard gebleven.
- 1192.88** Tekening 88
Dit stuk is als origineel bewaard gebleven.
- 1192.89** Tekening 89
Dit stuk is als origineel bewaard gebleven.
- 1192.90** Tekening 90
Dit stuk is als origineel bewaard gebleven.
- 1192.91** Tekening 91
Dit stuk is als origineel bewaard gebleven.
- 1192.92** Tekening 92
Dit stuk is als origineel bewaard gebleven.
- 1192.93** Tekening 93
Dit stuk is alleen als substituut op microfiche bewaard gebleven.
- 1192.94** Tekening 94
Dit stuk is als origineel bewaard gebleven.
- 1192.95** Tekening 95
Dit stuk is als origineel bewaard gebleven.
- 1192.96** Tekening 96
Dit stuk is als origineel bewaard gebleven.
- 1192.97** Tekening 97

- 1192.98 Dit stuk is als origineel bewaard gebleven.
Tekening 98
- 1192.99 Dit stuk is als origineel bewaard gebleven.
Tekening 99
- 1192.100 Dit stuk is als origineel bewaard gebleven.
Tekening 100
- 1192.101 Dit stuk is als origineel bewaard gebleven.
Tekening 101
- 1192.102 Dit stuk is als origineel bewaard gebleven.
Tekening 102
- 1192.103 Dit stuk is als origineel bewaard gebleven.
Tekening 103
- 1192.104 Dit stuk is als origineel bewaard gebleven.
Tekening 104
- 1192.105 Dit stuk is als origineel bewaard gebleven.
Tekening 105
- 1192.106 Dit stuk is als origineel bewaard gebleven.
Tekening 106
- 1192.107 Dit stuk is alleen als substituuat op microfiche bewaard gebleven.
Tekening 107
- 1192.108 Dit stuk is alleen als substituuat op microfiche bewaard gebleven.
Tekening 108
- 1192.109 Dit stuk is als origineel bewaard gebleven.
Tekening 109
- 1192.110 Dit stuk is als origineel bewaard gebleven.
Tekening 110
- 1192.111 Dit stuk is als origineel bewaard gebleven.
Tekening 111
- 1192.112 Dit stuk is als origineel bewaard gebleven.
Tekening 112
- 1192.113 Dit stuk is als origineel bewaard gebleven.
Tekening 113
- 1192.114 Dit stuk is als origineel bewaard gebleven.
Tekening 114
- 1192.115 Dit stuk is als origineel bewaard gebleven.
Tekening 115
- 1192.116 Dit stuk is als origineel bewaard gebleven.
Tekening 116
- 1192.117 Dit stuk is als origineel bewaard gebleven.
Tekening 117
- 1192.118 Dit stuk is als origineel bewaard gebleven.
Tekening 118
- 1192.119 Dit stuk is alleen als substituuat op microfiche bewaard gebleven.
Tekening 119
- 1192.120 Dit stuk is alleen als substituuat op microfiche bewaard gebleven.
Tekening 120
- 1192.121 Dit stuk is alleen als substituuat op microfiche bewaard gebleven.
Tekening 121
- 1192.122 Dit stuk is alleen als substituuat op microfiche bewaard gebleven.
Tekening 122
- 1192.123 Dit stuk is alleen als substituuat op microfiche bewaard gebleven.
Tekening 123
- 1192.124 Dit stuk is als origineel bewaard gebleven.
Tekening 124
- 1192.125 Dit stuk is alleen als substituuat op microfiche bewaard gebleven.
Tekening 125
- 1192.126 Dit stuk is alleen als substituuat op microfiche bewaard gebleven.
Tekening 126

- 1192.127** Tekening 127
Dit stuk is alleen als substituut op microfiche bewaard gebleven.
- 1192.128** Tekening 128
Dit stuk is alleen als substituut op microfiche bewaard gebleven.
- 1192.129** Tekening 129
Dit stuk is alleen als substituut op microfiche bewaard gebleven.
- 1192.130** Tekening 130
Dit stuk is alleen als substituut op microfiche bewaard gebleven.
- 1192.131** Tekening 131
Dit stuk is alleen als substituut op microfiche bewaard gebleven.
- 1192.132** Tekening 132
Dit stuk is alleen als substituut op microfiche bewaard gebleven.
- 1192.133** Tekening 133
Dit stuk is alleen als substituut op microfiche bewaard gebleven.
- 1192.134** Tekening 134
Dit stuk is alleen als substituut op microfiche bewaard gebleven.
- 1192.135** Tekening 135
Dit stuk is alleen als substituut op microfiche bewaard gebleven.
- 1192.136** Tekening 136
Dit stuk is alleen als substituut op microfiche bewaard gebleven.
- 1192.137** Tekening 137
Dit stuk is alleen als substituut op microfiche bewaard gebleven.
- 1192.138** Tekening 138
Dit stuk is als origineel bewaard gebleven.
- 1192.139** Tekening 139
Dit stuk is alleen als substituut op microfiche bewaard gebleven.
- 1192.140** Tekening 140
Dit stuk is alleen als substituut op microfiche bewaard gebleven.
- 1192.141** Tekening 141
Dit stuk is als origineel bewaard gebleven.
- 1192.142** Tekening 142
Dit stuk is als origineel bewaard gebleven.
- 1192.143** Tekening 143
Dit stuk is als origineel bewaard gebleven.
- 1192.144** Tekening 144
Dit stuk is als origineel bewaard gebleven.
- 1192.145** Tekening 145
Dit stuk is als origineel bewaard gebleven.
- 1192.146** Tekening 146
Dit stuk is als origineel bewaard gebleven.
- 1192.147** Tekening 147
Dit stuk is als origineel bewaard gebleven.
- 1192.148** Tekening 148
Dit stuk is alleen als substituut op microfiche bewaard gebleven.
- 1192.149** Tekening 149
Dit stuk is als origineel bewaard gebleven.
- 1192.150** Tekening 150
Dit stuk is als origineel bewaard gebleven.
- 1192.151** Tekening 151
Dit stuk is als origineel bewaard gebleven.
- 1192.152** Tekening 152
Dit stuk is als origineel bewaard gebleven.
- 1192.153** Tekening 153
Dit stuk is als origineel bewaard gebleven.
- 1192.154** Tekening 154
Dit stuk is als origineel bewaard gebleven.
- 1192.155** Tekening 155
Dit stuk is als origineel bewaard gebleven.
- 1192.156** Tekening 156

- 1192.157 Dit stuk is alleen als substituut op microfiche bewaard gebleven.
Tekening 157
- 1192.158 Dit stuk is als origineel bewaard gebleven.
Tekening 158
- 1192.159 Dit stuk is als origineel bewaard gebleven.
Tekening 159
- 1192.160 Dit stuk is als origineel bewaard gebleven.
Tekening 160
- 1192.161 Dit stuk is als origineel bewaard gebleven.
Tekening 161
- 1192.162 Dit stuk is als origineel bewaard gebleven.
Tekening 162
- 1192.163 Dit stuk is als origineel bewaard gebleven.
Tekening 163
- 1192.164 Dit stuk is als origineel bewaard gebleven.
Tekening 164
- 1192.165 Dit stuk is als origineel bewaard gebleven.
Tekening 165
- 1192.166 Dit stuk is als origineel bewaard gebleven.
Tekening 166
- 1192.167 Dit stuk is als origineel bewaard gebleven.
Tekening 167
- 1192.168 Dit stuk is als origineel bewaard gebleven.
Tekening 168
- 1192.169 Dit stuk is als origineel bewaard gebleven.
Tekening 169
- 1192.170 Dit stuk is als origineel bewaard gebleven.
Tekening 170
- 1192.171 Dit stuk is alleen als substituut op microfiche bewaard gebleven.
Tekening 171
- 1192.172 Dit stuk is alleen als substituut op microfiche bewaard gebleven.
Tekening 172
- 1192.173 Dit stuk is alleen als substituut op microfiche bewaard gebleven.
Tekening 173
- 1192.174 Dit stuk is alleen als substituut op microfiche bewaard gebleven.
Tekening 174
- 1192.175 Dit stuk is alleen als substituut op microfiche bewaard gebleven.
Tekening 175
- 1192.176 Dit stuk is alleen als substituut op microfiche bewaard gebleven.
Tekening 176
- 1192.177 Dit stuk is alleen als substituut op microfiche bewaard gebleven.
Tekening 177
- 1192.178 Dit stuk is alleen als substituut op microfiche bewaard gebleven.
Tekening 178
- 1192.179 Dit stuk is alleen als substituut op microfiche bewaard gebleven.
Tekening 179
- 1192.180 Dit stuk is alleen als substituut op microfiche bewaard gebleven.
Tekening 180
- 1192.181 Dit stuk is alleen als substituut op microfiche bewaard gebleven.
Tekening 181
- 1192.182 Dit stuk is alleen als substituut op microfiche bewaard gebleven.
Tekening 182
- 1192.183 Dit stuk is alleen als substituut op microfiche bewaard gebleven.
Tekening 183
- 1192.184 Dit stuk is alleen als substituut op microfiche bewaard gebleven.
Tekening 184
- 1192.185 Dit stuk is alleen als substituut op microfiche bewaard gebleven.
Tekening 185

- 1192.186** Tekening 186
Dit stuk is alleen als substituuat op microfiche bewaard gebleven.
- 1192.187** Tekening 187
Dit stuk is alleen als substituuat op microfiche bewaard gebleven.
- 1192.188** Tekening 188
Dit stuk is alleen als substituuat op microfiche bewaard gebleven.
- 1192.189** Tekening 189
Dit stuk is alleen als substituuat op microfiche bewaard gebleven.
- 1192.190** Tekening 190
Dit stuk is alleen als substituuat op microfiche bewaard gebleven.
- 1192.191** Tekening 191
Dit stuk is alleen als substituuat op microfiche bewaard gebleven.
- 1192.192** Tekening 192
Dit stuk is alleen als substituuat op microfiche bewaard gebleven.
- 1192.193** Tekening 193
Dit stuk is alleen als substituuat op microfiche bewaard gebleven.
- 1192.194** Tekening 194
Dit stuk is alleen als substituuat op microfiche bewaard gebleven.
- 1192.195** Tekening 195
Dit stuk is alleen als substituuat op microfiche bewaard gebleven.
- 1192.196** Tekening 196
Dit stuk is alleen als substituuat op microfiche bewaard gebleven.
- 1192.197** Tekening 197
Dit stuk is alleen als substituuat op microfiche bewaard gebleven.
- 1192.198** Tekening 198
Dit stuk is alleen als substituuat op microfiche bewaard gebleven.
- 1192.199** Tekening 199
Dit stuk is alleen als substituuat op microfiche bewaard gebleven.
- 1192.200** Tekening 200
Dit stuk is alleen als substituuat op microfiche bewaard gebleven.
- 1192.201** Tekening 201
Dit stuk is alleen als substituuat op microfiche bewaard gebleven.
- 1192.202** Tekening 202
Dit stuk is alleen als substituuat op microfiche bewaard gebleven.
- 1192.203** Tekening 203
Dit stuk is alleen als substituuat op microfiche bewaard gebleven.
- 1192.204** Tekening 204
Dit stuk is alleen als substituuat op microfiche bewaard gebleven.
- 1192.205** Tekening 205
Dit stuk is alleen als substituuat op microfiche bewaard gebleven.
- 1192.206** Tekening 206
Dit stuk is alleen als substituuat op microfiche bewaard gebleven.
- 1192.207** Tekening 207
Dit stuk is alleen als substituuat op microfiche bewaard gebleven.
- 1192.208** Tekening 208
Dit stuk is alleen als substituuat op microfiche bewaard gebleven.
- 1192.209** Tekening 209
Dit stuk is alleen als substituuat op microfiche bewaard gebleven.
- 1192.210** Tekening 210
Dit stuk is alleen als substituuat op microfiche bewaard gebleven.

1193.1 [Oud Mathenesse Polder]: Marineterrein / Marinierskazerne - Plattegrond
[ca. 1930]
Schaal 1:2500
Dit stuk is alleen als substituuat op microfiche bewaard gebleven.

1 blad

1194.1-1194.33

Prof. Poelslaan 35: Rijksseruminrichting - Ontwerp- en bestektekeningen voor de bouw

1930-1931

33 bladen

Schaal 1:20-1:2500

Bestektekeningen horen bij bestek nr. 766 1931.

Overgebleven originelen, ondernummering: 1/2/3/4/5/6/8/9/10/12/14/15/16/18

- 1194.1** Tekening 1
Dit stuk is als origineel bewaard gebleven.
- 1194.2** Tekening 2
Dit stuk is als origineel bewaard gebleven.
- 1194.3** Tekening 3
Dit stuk is als origineel bewaard gebleven.
- 1194.4** Tekening 4
Dit stuk is als origineel bewaard gebleven.
- 1194.5** Tekening 5
Dit stuk is als origineel bewaard gebleven.
- 1194.6** Tekening 6
Dit stuk is als origineel bewaard gebleven.
- 1194.7** Tekening 7
Dit stuk is alleen als substituuat op microfiche bewaard gebleven.
- 1194.8** Tekening 8
Dit stuk is als origineel bewaard gebleven.
- 1194.9** Tekening 9
Dit stuk is als origineel bewaard gebleven.
- 1194.10** Tekening 10
Dit stuk is als origineel bewaard gebleven.
- 1194.11** Tekening 11
Dit stuk is alleen als substituuat op microfiche bewaard gebleven.
- 1194.12** Tekening 12
Dit stuk is als origineel bewaard gebleven.
- 1194.13** Tekening 13
Dit stuk is alleen als substituuat op microfiche bewaard gebleven.
- 1194.14** Tekening 14
Dit stuk is als origineel bewaard gebleven.
- 1194.15** Tekening 15
Dit stuk is als origineel bewaard gebleven.
- 1194.16** Tekening 16
Dit stuk is als origineel bewaard gebleven.
- 1194.17** Tekening 17
Dit stuk is alleen als substituuat op microfiche bewaard gebleven.
- 1194.18** Tekening 18
Dit stuk is als origineel bewaard gebleven.
- 1194.19** Tekening 19
Dit stuk is alleen als substituuat op microfiche bewaard gebleven.
- 1194.20** Tekening 20
Dit stuk is alleen als substituuat op microfiche bewaard gebleven.
- 1194.21** Tekening 21
Dit stuk is alleen als substituuat op microfiche bewaard gebleven.
- 1194.22** Tekening 22
Dit stuk is alleen als substituuat op microfiche bewaard gebleven.
- 1194.23** Tekening 23
Dit stuk is alleen als substituuat op microfiche bewaard gebleven.
- 1194.24** Tekening 24
Dit stuk is alleen als substituuat op microfiche bewaard gebleven.
- 1194.25** Tekening 25
Dit stuk is alleen als substituuat op microfiche bewaard gebleven.
- 1194.26** Tekening 26
Dit stuk is alleen als substituuat op microfiche bewaard gebleven.
- 1194.27** Tekening 27
Dit stuk is alleen als substituuat op microfiche bewaard gebleven.
- 1194.28** Tekening 28

- 1194.29 Dit stuk is alleen als substituut op microfiche bewaard gebleven.
Tekening 29
Dit stuk is alleen als substituut op microfiche bewaard gebleven.
- 1194.30 Tekening 30
Dit stuk is alleen als substituut op microfiche bewaard gebleven.
- 1194.31 Tekening 31
Dit stuk is alleen als substituut op microfiche bewaard gebleven.
- 1194.32 Tekening 32
Dit stuk is alleen als substituut op microfiche bewaard gebleven.
- 1194.33 Tekening 33
Dit stuk is alleen als substituut op microfiche bewaard gebleven.

1195.1-1195.82

Puntegaalstraat 5: Belastinggebouw - Werktekeningen voor de bouw, constructietekeningen en revisietekeningen

1939-1952

Schaal 1:1-1:1000

Revisietekeningen bijgewerkt tot 1952.

Overgebleven originelen, ondernummering: 39/40/41/42/43/44/45/58/59

82 bladen

- 1195.1 Tekening 1
Dit stuk is alleen als substituut op microfiche bewaard gebleven.
- 1195.2 Tekening 2
Dit stuk is alleen als substituut op microfiche bewaard gebleven.
- 1195.3 Tekening 3
Dit stuk is alleen als substituut op microfiche bewaard gebleven.
- 1195.4 Tekening 4
Dit stuk is alleen als substituut op microfiche bewaard gebleven.
- 1195.5 Tekening 5
Dit stuk is alleen als substituut op microfiche bewaard gebleven.
- 1195.6 Tekening 6
Dit stuk is alleen als substituut op microfiche bewaard gebleven.
- 1195.7 Tekening 7
Dit stuk is alleen als substituut op microfiche bewaard gebleven.
- 1195.8 Tekening 8
Dit stuk is alleen als substituut op microfiche bewaard gebleven.
- 1195.9 Tekening 9
Dit stuk is alleen als substituut op microfiche bewaard gebleven.
- 1195.10 Tekening 10
Dit stuk is alleen als substituut op microfiche bewaard gebleven.
- 1195.11 Tekening 11
Dit stuk is alleen als substituut op microfiche bewaard gebleven.
- 1195.12 Tekening 12
Dit stuk is alleen als substituut op microfiche bewaard gebleven.
- 1195.13 Tekening 13
Dit stuk is alleen als substituut op microfiche bewaard gebleven.
- 1195.14 Tekening 14
Dit stuk is alleen als substituut op microfiche bewaard gebleven.
- 1195.15 Tekening 15
Dit stuk is alleen als substituut op microfiche bewaard gebleven.
- 1195.16 Tekening 16
Dit stuk is alleen als substituut op microfiche bewaard gebleven.
- 1195.17 Tekening 17
Dit stuk is alleen als substituut op microfiche bewaard gebleven.
- 1195.18 Tekening 18
Dit stuk is alleen als substituut op microfiche bewaard gebleven.
- 1195.19 Tekening 19
Dit stuk is alleen als substituut op microfiche bewaard gebleven.
- 1195.20 Tekening 20
Dit stuk is alleen als substituut op microfiche bewaard gebleven.

- 1195.21** Tekening 21
Dit stuk is alleen als substituut op microfiche bewaard gebleven.
- 1195.22** Tekening 22
Dit stuk is alleen als substituut op microfiche bewaard gebleven.
- 1195.23** Tekening 23
Dit stuk is alleen als substituut op microfiche bewaard gebleven.
- 1195.24** Tekening 24
Dit stuk is alleen als substituut op microfiche bewaard gebleven.
- 1195.25** Tekening 25
Dit stuk is alleen als substituut op microfiche bewaard gebleven.
- 1195.26** Tekening 26
Dit stuk is alleen als substituut op microfiche bewaard gebleven.
- 1195.27** Tekening 27
Dit stuk is alleen als substituut op microfiche bewaard gebleven.
- 1195.28** Tekening 28
Dit stuk is alleen als substituut op microfiche bewaard gebleven.
- 1195.29** Tekening 29
Dit stuk is alleen als substituut op microfiche bewaard gebleven.
- 1195.30** Tekening 30
Dit stuk is alleen als substituut op microfiche bewaard gebleven.
- 1195.31** Tekening 31
Dit stuk is alleen als substituut op microfiche bewaard gebleven.
- 1195.32** Tekening 32
Dit stuk is alleen als substituut op microfiche bewaard gebleven.
- 1195.33** Tekening 33
Dit stuk is alleen als substituut op microfiche bewaard gebleven.
- 1195.34** Tekening 34
Dit stuk is alleen als substituut op microfiche bewaard gebleven.
- 1195.35** Tekening 35
Dit stuk is alleen als substituut op microfiche bewaard gebleven.
- 1195.36** Tekening 36
Dit stuk is alleen als substituut op microfiche bewaard gebleven.
- 1195.37** Tekening 37
Dit stuk is alleen als substituut op microfiche bewaard gebleven.
- 1195.38** Tekening 38
Dit stuk is alleen als substituut op microfiche bewaard gebleven.
- 1195.39** Tekening 39
Dit stuk is als origineel bewaard gebleven.
- 1195.40** Tekening 40
Dit stuk is als origineel bewaard gebleven.
- 1195.41** Tekening 41
Dit stuk is als origineel bewaard gebleven.
- 1195.42** Tekening 42
Dit stuk is als origineel bewaard gebleven.
- 1195.43** Tekening 43
Dit stuk is als origineel bewaard gebleven.
- 1195.44** Tekening 44
Dit stuk is als origineel bewaard gebleven.
- 1195.45** Tekening 45
Dit stuk is als origineel bewaard gebleven.
- 1195.46** Tekening 46
Dit stuk is alleen als substituut op microfiche bewaard gebleven.
- 1195.47** Tekening 47
Dit stuk is alleen als substituut op microfiche bewaard gebleven.
- 1195.48** Tekening 48
Dit stuk is alleen als substituut op microfiche bewaard gebleven.
- 1195.49** Tekening 49
Dit stuk is alleen als substituut op microfiche bewaard gebleven.
- 1195.50** Tekening 50

- 1195.51 Dit stuk is alleen als substituut op microfiche bewaard gebleven.
Tekening 51
- 1195.52 Dit stuk is alleen als substituut op microfiche bewaard gebleven.
Tekening 52
- 1195.53 Dit stuk is alleen als substituut op microfiche bewaard gebleven.
Tekening 53
- 1195.54 Dit stuk is alleen als substituut op microfiche bewaard gebleven.
Tekening 54
- 1195.55 Dit stuk is alleen als substituut op microfiche bewaard gebleven.
Tekening 55
- 1195.56 Dit stuk is alleen als substituut op microfiche bewaard gebleven.
Tekening 56
- 1195.57 Dit stuk is alleen als substituut op microfiche bewaard gebleven.
Tekening 57
- 1195.58 Dit stuk is alleen als substituut op microfiche bewaard gebleven.
Tekening 58
- 1195.59 Dit stuk is als origineel bewaard gebleven.
Tekening 59
- 1195.60 Dit stuk is als origineel bewaard gebleven.
Tekening 60
- 1195.61 Dit stuk is alleen als substituut op microfiche bewaard gebleven.
Tekening 61
- 1195.62 Dit stuk is alleen als substituut op microfiche bewaard gebleven.
Tekening 62
- 1195.63 Dit stuk is alleen als substituut op microfiche bewaard gebleven.
Tekening 63
- 1195.64 Dit stuk is alleen als substituut op microfiche bewaard gebleven.
Tekening 64
- 1195.65 Dit stuk is alleen als substituut op microfiche bewaard gebleven.
Tekening 65
- 1195.66 Dit stuk is alleen als substituut op microfiche bewaard gebleven.
Tekening 66
- 1195.67 Dit stuk is alleen als substituut op microfiche bewaard gebleven.
Tekening 67
- 1195.68 Dit stuk is alleen als substituut op microfiche bewaard gebleven.
Tekening 68
- 1195.69 Dit stuk is alleen als substituut op microfiche bewaard gebleven.
Tekening 69
- 1195.70 Dit stuk is alleen als substituut op microfiche bewaard gebleven.
Tekening 70
- 1195.71 Dit stuk is alleen als substituut op microfiche bewaard gebleven.
Tekening 71
- 1195.72 Dit stuk is alleen als substituut op microfiche bewaard gebleven.
Tekening 72
- 1195.73 Dit stuk is alleen als substituut op microfiche bewaard gebleven.
Tekening 73
- 1195.74 Dit stuk is alleen als substituut op microfiche bewaard gebleven.
Tekening 74
- 1195.75 Dit stuk is alleen als substituut op microfiche bewaard gebleven.
Tekening 75
- 1195.76 Dit stuk is alleen als substituut op microfiche bewaard gebleven.
Tekening 76
- 1195.77 Dit stuk is alleen als substituut op microfiche bewaard gebleven.
Tekening 77
- 1195.78 Dit stuk is alleen als substituut op microfiche bewaard gebleven.
Tekening 78
- 1195.79 Dit stuk is alleen als substituut op microfiche bewaard gebleven.
Tekening 79

- 1195.80** Tekening 80
Dit stuk is alleen als substituuat op microfiche bewaard gebleven.
- 1195.81** Tekening 81
Dit stuk is alleen als substituuat op microfiche bewaard gebleven.
- 1195.82** Tekening 82
Dit stuk is alleen als substituuat op microfiche bewaard gebleven.

1196.1-1196.38

Toepad 120: Marinierskazerne Van Ghent - Bestek- en werktekeningen voor de bouw, constructie-en revisietekeningen

1938-1964

38 bladen

Schaal 1:1-1:1000

Bestektekeningen horen o.a. bij bestek nr. 35 1939. Revisietekeningen bijgewerkt tot 1964.

Overgebleven originelen, ondernummering: 1/2/6/11/17/20/21/22/23/24/25/26

- 1196.1** Tekening 1
Dit stuk is als origineel bewaard gebleven.
- 1196.2** Tekening 2
Dit stuk is als origineel bewaard gebleven.
- 1196.3** Tekening 3
Dit stuk is alleen als substituuat op microfiche bewaard gebleven.
- 1196.4** Tekening 4
Dit stuk is alleen als substituuat op microfiche bewaard gebleven.
- 1196.5** Tekening 5
Dit stuk is alleen als substituuat op microfiche bewaard gebleven.
- 1196.6** Tekening 6
Dit stuk is als origineel bewaard gebleven.
- 1196.7** Tekening 7
Dit stuk is alleen als substituuat op microfiche bewaard gebleven.
- 1196.8** Tekening 8
Dit stuk is alleen als substituuat op microfiche bewaard gebleven.
- 1196.9** Tekening 9
Dit stuk is alleen als substituuat op microfiche bewaard gebleven.
- 1196.10** Tekening 10
Dit stuk is alleen als substituuat op microfiche bewaard gebleven.
- 1196.11** Tekening 11
Dit stuk is als origineel bewaard gebleven.
- 1196.12** Tekening 12
Dit stuk is alleen als substituuat op microfiche bewaard gebleven.
- 1196.13** Tekening 13
Dit stuk is alleen als substituuat op microfiche bewaard gebleven.
- 1196.14** Tekening 14
Dit stuk is alleen als substituuat op microfiche bewaard gebleven.
- 1196.15** Tekening 15
Dit stuk is alleen als substituuat op microfiche bewaard gebleven.
- 1196.16** Tekening 16
Dit stuk is alleen als substituuat op microfiche bewaard gebleven.
- 1196.17** Tekening 17
Dit stuk is als origineel bewaard gebleven.
- 1196.18** Tekening 18
Dit stuk is alleen als substituuat op microfiche bewaard gebleven.
- 1196.19** Tekening 19
Dit stuk is alleen als substituuat op microfiche bewaard gebleven.
- 1196.20** Tekening 20
Dit stuk is als origineel bewaard gebleven.
- 1196.21** Tekening 21
Dit stuk is als origineel bewaard gebleven.
- 1196.22** Tekening 22
Dit stuk is als origineel bewaard gebleven.
- 1196.23** Tekening 23

- 1196.24** Dit stuk is als origineel bewaard gebleven.
Tekening 24
- 1196.25** Dit stuk is als origineel bewaard gebleven.
Tekening 25
- 1196.26** Dit stuk is als origineel bewaard gebleven.
Tekening 26
- 1196.27** Dit stuk is als origineel bewaard gebleven.
Tekening 27
- 1196.28** Dit stuk is alleen als substituut op microfiche bewaard gebleven.
Tekening 28
- 1196.29** Dit stuk is alleen als substituut op microfiche bewaard gebleven.
Tekening 29
- 1196.30** Dit stuk is alleen als substituut op microfiche bewaard gebleven.
Tekening 30
- 1196.31** Dit stuk is alleen als substituut op microfiche bewaard gebleven.
Tekening 31
- 1196.32** Dit stuk is alleen als substituut op microfiche bewaard gebleven.
Tekening 32
- 1196.33** Dit stuk is alleen als substituut op microfiche bewaard gebleven.
Tekening 33
- 1196.34** Dit stuk is alleen als substituut op microfiche bewaard gebleven.
Tekening 34
- 1196.35** Dit stuk is alleen als substituut op microfiche bewaard gebleven.
Tekening 35
- 1196.36** Dit stuk is alleen als substituut op microfiche bewaard gebleven.
Tekening 36
- 1196.37** Dit stuk is alleen als substituut op microfiche bewaard gebleven.
Tekening 37
- 1196.38** Dit stuk is alleen als substituut op microfiche bewaard gebleven.
Tekening 38

1197.1-1197.3

Vondelingenplaat (Pernis): Politiehavendienst / Inspectie der invoerrechten en accijnzen - Ontwerptekeningen voor de bouw, C.J. Hemmes

1934-1935

3 bladen

Schaal 1:100-1:10.000

- 1197.1** Tekening 1
Dit stuk is alleen als substituut op microfiche bewaard gebleven.
- 1197.2** Tekening 2
Dit stuk is alleen als substituut op microfiche bewaard gebleven.
- 1197.3** Tekening 3
Dit stuk is alleen als substituut op microfiche bewaard gebleven.

1198.1

Westkruiskade 10c: Districtsbureau van de Rijksgebouwendienst - Revisietekening
[ca. 1935]

1 blad

Schaal 1:100-1:1250

Dit stuk is alleen als substituut op microfiche bewaard gebleven.

SANTPOORT, ZIE VELSEN**SAPPEMEER, ZIE HOGEZAND-SAPPEMEER****SASSENHEIM****1199.1-1199.7**

Hoofdstraat 197: Post- en telegraafgebouw - (Bestek-) tekeningen voor de bouw en de verbouw en revisietekeningen

- [ca. 1910]-1937
Schaal 1:100-1:2500
Bestektekeningen horen bij bestek nr. 4 1932. Revisietekeningen bijgewerkt tot 1937.
Overgebleven originelen, ondernummering: 3/4/5
- 1199.1** Tekening 1
Dit stuk is alleen als substituut op microfiche bewaard gebleven.
- 1199.2** Tekening 2
Dit stuk is alleen als substituut op microfiche bewaard gebleven.
- 1199.3** Tekening 3
Dit stuk is als origineel bewaard gebleven.
- 1199.4** Tekening 4
Dit stuk is als origineel bewaard gebleven.
- 1199.5** Tekening 5
Dit stuk is als origineel bewaard gebleven.
- 1199.6** Tekening 6
Dit stuk is alleen als substituut op microfiche bewaard gebleven.
- 1199.7** Tekening 7
Dit stuk is alleen als substituut op microfiche bewaard gebleven.

SAS VAN GENT

- 1200.1-1200.3** Westkade 35: Grenskantoor - Bestektekeningen voor de bouw
[ca. 1910]-1934
Schaal [ca. 1:50]
Met uittreksel uit het kadastrale plan van 1934, schaal 1:2500.
- 1200.1** Tekening 1
Dit stuk is alleen als substituut op microfiche bewaard gebleven.
- 1200.2** Tekening 2
Dit stuk is alleen als substituut op microfiche bewaard gebleven.
- 1200.3** Tekening 3
Dit stuk is alleen als substituut op microfiche bewaard gebleven.
- 1201.1** Posthoornstraat 10, Philippine: Grenskantoor - Ontwerptekening voor de bouw, L. de Bruyne
1934
Schaal 1:100-1:1250
Dit stuk is alleen als substituut op microfiche bewaard gebleven.
- 1202.1-1202.2** Wilhelminaplein 1: Post- en telegraafgebouw - Bestektekeningen voor de bouw
[ca. 1895]
Schaal 1:100
Overgebleven originelen, ondernummering: 1/2
- 1202.1** Tekening 1
Dit stuk is als origineel bewaard gebleven.
- 1202.2** Tekening 2
Dit stuk is als origineel bewaard gebleven.

SCHAGEN

- 1203.1** Post- en telegraafgebouw - Revisietekening
1932
Schaal 1:100-1:2500
Bijgewerkte tekening van ca. 1920.
Overgebleven originelen, ondernummering: 1
Dit stuk is als origineel bewaard gebleven.

1204.1-1204.40

Herenbosstraat 10: Telefoongebouw - Bestek-, werk- en detailtekeningen voor de bouw en revisietekening

1937

40 bladen

Schaal 1:1-1:1000

Bestektekeningen horen bij bestek nr. 11 1937.

- 1204.1** Tekening 1
Dit stuk is alleen als substituuat op microfiche bewaard gebleven.
- 1204.2** Tekening 2
Dit stuk is alleen als substituuat op microfiche bewaard gebleven.
- 1204.3** Tekening 3
Dit stuk is alleen als substituuat op microfiche bewaard gebleven.
- 1204.4** Tekening 4
Dit stuk is alleen als substituuat op microfiche bewaard gebleven.
- 1204.5** Tekening 5
Dit stuk is alleen als substituuat op microfiche bewaard gebleven.
- 1204.6** Tekening 6
Dit stuk is alleen als substituuat op microfiche bewaard gebleven.
- 1204.7** Tekening 7
Dit stuk is alleen als substituuat op microfiche bewaard gebleven.
- 1204.8** Tekening 8
Dit stuk is alleen als substituuat op microfiche bewaard gebleven.
- 1204.9** Tekening 9
Dit stuk is alleen als substituuat op microfiche bewaard gebleven.
- 1204.10** Tekening 10
Dit stuk is alleen als substituuat op microfiche bewaard gebleven.
- 1204.11** Tekening 11
Dit stuk is alleen als substituuat op microfiche bewaard gebleven.
- 1204.12** Tekening 12
Dit stuk is alleen als substituuat op microfiche bewaard gebleven.
- 1204.13** Tekening 13
Dit stuk is alleen als substituuat op microfiche bewaard gebleven.
- 1204.14** Tekening 14
Dit stuk is alleen als substituuat op microfiche bewaard gebleven.
- 1204.15** Tekening 15
Dit stuk is alleen als substituuat op microfiche bewaard gebleven.
- 1204.16** Tekening 16
Dit stuk is alleen als substituuat op microfiche bewaard gebleven.
- 1204.17** Tekening 17
Dit stuk is alleen als substituuat op microfiche bewaard gebleven.
- 1204.18** Tekening 18
Dit stuk is alleen als substituuat op microfiche bewaard gebleven.
- 1204.19** Tekening 19
Dit stuk is alleen als substituuat op microfiche bewaard gebleven.
- 1204.20** Tekening 20
Dit stuk is alleen als substituuat op microfiche bewaard gebleven.
- 1204.21** Tekening 21
Dit stuk is alleen als substituuat op microfiche bewaard gebleven.
- 1204.22** Tekening 22
Dit stuk is alleen als substituuat op microfiche bewaard gebleven.
- 1204.23** Tekening 23
Dit stuk is alleen als substituuat op microfiche bewaard gebleven.
- 1204.24** Tekening 24
Dit stuk is alleen als substituuat op microfiche bewaard gebleven.
- 1204.25** Tekening 25
Dit stuk is alleen als substituuat op microfiche bewaard gebleven.
- 1204.26** Tekening 26
Dit stuk is alleen als substituuat op microfiche bewaard gebleven.
- 1204.27** Tekening 27

- 1204.28 Dit stuk is alleen als substituuat op microfiche bewaard gebleven.
Tekening 28
- 1204.29 Dit stuk is alleen als substituuat op microfiche bewaard gebleven.
Tekening 29
- 1204.30 Dit stuk is alleen als substituuat op microfiche bewaard gebleven.
Tekening 30
- 1204.31 Dit stuk is alleen als substituuat op microfiche bewaard gebleven.
Tekening 31
- 1204.32 Dit stuk is alleen als substituuat op microfiche bewaard gebleven.
Tekening 32
- 1204.33 Dit stuk is alleen als substituuat op microfiche bewaard gebleven.
Tekening 33
- 1204.34 Dit stuk is alleen als substituuat op microfiche bewaard gebleven.
Tekening 34
- 1204.35 Dit stuk is alleen als substituuat op microfiche bewaard gebleven.
Tekening 35
- 1204.36 Dit stuk is alleen als substituuat op microfiche bewaard gebleven.
Tekening 36
- 1204.37 Dit stuk is alleen als substituuat op microfiche bewaard gebleven.
Tekening 37
- 1204.38 Dit stuk is alleen als substituuat op microfiche bewaard gebleven.
Tekening 38
- 1204.39 Dit stuk is alleen als substituuat op microfiche bewaard gebleven.
Tekening 39
- 1204.40 Dit stuk is alleen als substituuat op microfiche bewaard gebleven.
Tekening 40

1205.1-1205.9

Landbouwstraat 13: Kantongerecht / Belastingkantoor - Tekeningen voor de bouw en verbouw, J.F. Metzelaar, S. Wijn e.a.

1879-1940

9 bladen

Schaal 1:10-1:100

Met ontwerpschets.

Overgebleven originelen, ondernummering: 1/2/8

- 1205.1 Tekening 1
Dit stuk is als origineel bewaard gebleven.
- 1205.2 Tekening 2
Dit stuk is als origineel bewaard gebleven.
- 1205.3 Tekening 3
Dit stuk is alleen als substituuat op microfiche bewaard gebleven.
- 1205.4 Tekening 4
Dit stuk is alleen als substituuat op microfiche bewaard gebleven.
- 1205.5 Tekening 5
Dit stuk is alleen als substituuat op microfiche bewaard gebleven.
- 1205.6 Tekening 6
Dit stuk is alleen als substituuat op microfiche bewaard gebleven.
- 1205.7 Tekening 7
Dit stuk is alleen als substituuat op microfiche bewaard gebleven.
- 1205.8 Tekening 8
Dit stuk is als origineel bewaard gebleven.
- 1205.9 Tekening 9
Dit stuk is alleen als substituuat op microfiche bewaard gebleven.

SCHEEMDA**1206.1-1206.6**

Provincialeweg, Heiligerlee: Monument Graaf Adolf - Ontwerptekeningen voor een

hek en een wachterswoning en tekeningen voor het plantsoen
1876-1938

6 bladen

Schaal 1:50-1:500

Overgebleven originelen, ondernummering: 1/2/3/5

- 1206.1** Tekening 1
Dit stuk is als origineel bewaard gebleven.
- 1206.2** Tekening 2
Dit stuk is als origineel bewaard gebleven.
- 1206.3** Tekening 3
Dit stuk is als origineel bewaard gebleven.
- 1206.4** Tekening 4
Dit stuk is alleen als substituut op microfiche bewaard gebleven.
- 1206.5** Tekening 5
Dit stuk is als origineel bewaard gebleven.
- 1206.6** Tekening 6
Dit stuk is alleen als substituut op microfiche bewaard gebleven.

SCHELLINGWOUDE, ZIE AMSTERDAM

SCHERPENZEEL (GLD.)

- 1207.1** Rijksstraatweg: Versterkerstation - Revisietekening
[ca. 1935] 1 blad
Schaal 1:100-1:2500
Dit stuk is alleen als substituut op microfiche bewaard gebleven.

SCHIEDAM

1208.1-1208.13

Lange Haven 65: Kantongerecht - Opmetingstekeningen, W.C. Metzelaar e.a.
[ca. 1900]-1944 13 bladen

Schaal 1:100-1:1250

Overgebleven originelen, ondernummering: 1/2/13

- 1208.1** Tekening 1
Dit stuk is als origineel bewaard gebleven.
- 1208.2** Tekening 2
Dit stuk is als origineel bewaard gebleven.
- 1208.3** Tekening 3
Dit stuk is alleen als substituut op microfiche bewaard gebleven.
- 1208.4** Tekening 4
Dit stuk is alleen als substituut op microfiche bewaard gebleven.
- 1208.5** Tekening 5
Dit stuk is alleen als substituut op microfiche bewaard gebleven.
- 1208.6** Tekening 6
Dit stuk is alleen als substituut op microfiche bewaard gebleven.
- 1208.7** Tekening 7
Dit stuk is alleen als substituut op microfiche bewaard gebleven.
- 1208.8** Tekening 8
Dit stuk is alleen als substituut op microfiche bewaard gebleven.
- 1208.9** Tekening 9
Dit stuk is alleen als substituut op microfiche bewaard gebleven.
- 1208.10** Tekening 10
Dit stuk is alleen als substituut op microfiche bewaard gebleven.
- 1208.11** Tekening 11
Dit stuk is alleen als substituut op microfiche bewaard gebleven.
- 1208.12** Tekening 12
Dit stuk is alleen als substituut op microfiche bewaard gebleven.
- 1208.13** Tekening 13

Dit stuk is als origineel bewaard gebleven.

1209.1-1209.6

Lange Haven 67: Belastinggebouw / Districtskantoor van de Rijksgebouwendienst -
Opmetingstekeningen en revisietekeningen

1944-1961

6 bladen

Schaal 1:100-1:1250

Revisietekeningen bijgewerkt tot 1961.

Overgebleven originelen, ondernummering: 1/5

1209.1

Tekening 1

Dit stuk is als origineel bewaard gebleven.

1209.2

Tekening 2

Dit stuk is alleen als substituut op microfiche bewaard gebleven.

1209.3

Tekening 3

Dit stuk is alleen als substituut op microfiche bewaard gebleven.

1209.4

Tekening 4

Dit stuk is alleen als substituut op microfiche bewaard gebleven.

1209.5

Tekening 5

Dit stuk is als origineel bewaard gebleven.

1209.6

Tekening 6

Dit stuk is alleen als substituut op microfiche bewaard gebleven.

SCHOONHOVEN**1210.1-1210.2**

Doelenplein 12: Kweekschool - Ontwerptekeningen voor de bouw

1923

2 bladen

Schaal [ca.1:100]

Overgebleven originelen, ondernummering: 1

1210.1

Tekening 1

Dit stuk is als origineel bewaard gebleven.

1210.2

Tekening 2

Dit stuk is alleen als substituut op microfiche bewaard gebleven.

1211.1

Lopikerstraat 11: Post- en telegraafgebouw - Revisietekening

1932

1 blad

Schaal 1:100-1:1250

Overgebleven originelen, ondernummering: 1

Dit stuk is als origineel bewaard gebleven.

SCHOTERLAND**1212.1**

Gemeentehuis - Plattegrond

[ca. 1920]

1 blad

Schaal 1:100

De gemeente Schoterland is in 1934 opgeheven en verdeeld over Haskerland en Heerenveen.

Dit stuk is alleen als substituut op microfiche bewaard gebleven.

ST.-ANNAPAROCHIE, ZIE HET BILDT**ST.-ANNA TER MUIDEN, ZIE SLUIS****ST.-JANSTEEN, ZIE HULST****ST.-MAARTENSDIJK, ZIE THOLEN****ST.-MICHELSGESTEL****1213.1-1213.2**

Nieuwstraat 20-22: Post- en telegraafgebouw - Opmetings- en revisietekening
[ca. 1915]-[1928] 2 bladen

Schaal 1:100-1:1250

Overgebleven originelen, ondernummering: 2

1213.1 Tekening 1

Dit stuk is alleen als substituuat op microfiche bewaard gebleven.

1213.2 Tekening 2

Dit stuk is als origineel bewaard gebleven.

ST.-OEDENRODE**1214.1-1214.2**

Borchmolendijk 5-7: Post- en telegraafgebouw - Bestektekeningen voor de bouw
1901 2 bladen

Schaal 1:200

Horen bij bestek nr. 16 6-5-1901.

Zie ook bestekkenverzameling inv.nr. 1811.

Overgebleven originelen, ondernummering: 1/2

1214.1 Tekening 1

Dit stuk is als origineel bewaard gebleven.

1214.2 Tekening 2

Dit stuk is als origineel bewaard gebleven.

1215.1-1215.2

Stomperstraat 11: Post- en telegraafgebouw - Revisietekeningen
1931 2 bladen

Schaal 1:100-1:2500

Overgebleven originelen, ondernummering: 1/2

1215.1 Tekening 1

Dit stuk is als origineel bewaard gebleven.

1215.2 Tekening 2

Dit stuk is als origineel bewaard gebleven.

SITTARD**1216.1**

Post- en Telegraafgebouw - Ontwerptekening voor de bouw, G. Friedhoff
[ca. 1935] 1 blad

Schaal 1:100

Dit stuk is alleen als substituuat op microfiche bewaard gebleven.

1217.1-1217.112

Engelenkampstraat 62: Post- en telegraafgebouw, telefoongebouw - Bestek-,
werk- en detailtekeningen voor de bouw, J. Crouwel
1934-1937 112 bladen

Schaal 1:1-1:100

Overgebleven originelen, ondernummering: 94/95/96

- 1217.1** Tekening 1
Dit stuk is alleen als substituut op microfiche bewaard gebleven.
- 1217.2** Tekening 2
Dit stuk is alleen als substituut op microfiche bewaard gebleven.
- 1217.3** Tekening 3
Dit stuk is alleen als substituut op microfiche bewaard gebleven.
- 1217.4** Tekening 4
Dit stuk is alleen als substituut op microfiche bewaard gebleven.
- 1217.5** Tekening 5
Dit stuk is alleen als substituut op microfiche bewaard gebleven.
- 1217.6** Tekening 6
Dit stuk is alleen als substituut op microfiche bewaard gebleven.
- 1217.7** Tekening 7
Dit stuk is alleen als substituut op microfiche bewaard gebleven.
- 1217.8** Tekening 8
Dit stuk is alleen als substituut op microfiche bewaard gebleven.
- 1217.9** Tekening 9
Dit stuk is alleen als substituut op microfiche bewaard gebleven.
- 1217.10** Tekening 10
Dit stuk is alleen als substituut op microfiche bewaard gebleven.
- 1217.11** Tekening 11
Dit stuk is alleen als substituut op microfiche bewaard gebleven.
- 1217.12** Tekening 12
Dit stuk is alleen als substituut op microfiche bewaard gebleven.
- 1217.13** Tekening 13
Dit stuk is alleen als substituut op microfiche bewaard gebleven.
- 1217.14** Tekening 14
Dit stuk is alleen als substituut op microfiche bewaard gebleven.
- 1217.15** Tekening 15
Dit stuk is alleen als substituut op microfiche bewaard gebleven.
- 1217.16** Tekening 16
Dit stuk is alleen als substituut op microfiche bewaard gebleven.
- 1217.17** Tekening 17
Dit stuk is alleen als substituut op microfiche bewaard gebleven.
- 1217.18** Tekening 18
Dit stuk is alleen als substituut op microfiche bewaard gebleven.
- 1217.19** Tekening 19
Dit stuk is alleen als substituut op microfiche bewaard gebleven.
- 1217.20** Tekening 20
Dit stuk is alleen als substituut op microfiche bewaard gebleven.
- 1217.21** Tekening 21
Dit stuk is alleen als substituut op microfiche bewaard gebleven.
- 1217.22** Tekening 22
Dit stuk is alleen als substituut op microfiche bewaard gebleven.
- 1217.23** Tekening 23
Dit stuk is alleen als substituut op microfiche bewaard gebleven.
- 1217.24** Tekening 24
Dit stuk is alleen als substituut op microfiche bewaard gebleven.
- 1217.25** Tekening 25
Dit stuk is alleen als substituut op microfiche bewaard gebleven.
- 1217.26** Tekening 26
Dit stuk is alleen als substituut op microfiche bewaard gebleven.
- 1217.27** Tekening 27
Dit stuk is alleen als substituut op microfiche bewaard gebleven.
- 1217.28** Tekening 28
Dit stuk is alleen als substituut op microfiche bewaard gebleven.
- 1217.29** Tekening 29

- 1217.30 Dit stuk is alleen als substituut op microfiche bewaard gebleven.
Tekening 30
- 1217.31 Dit stuk is alleen als substituut op microfiche bewaard gebleven.
Tekening 31
- 1217.32 Dit stuk is alleen als substituut op microfiche bewaard gebleven.
Tekening 32
- 1217.33 Dit stuk is alleen als substituut op microfiche bewaard gebleven.
Tekening 33
- 1217.34 Dit stuk is alleen als substituut op microfiche bewaard gebleven.
Tekening 34
- 1217.35 Dit stuk is alleen als substituut op microfiche bewaard gebleven.
Tekening 35
- 1217.36 Dit stuk is alleen als substituut op microfiche bewaard gebleven.
Tekening 36
- 1217.37 Dit stuk is alleen als substituut op microfiche bewaard gebleven.
Tekening 37
- 1217.38 Dit stuk is alleen als substituut op microfiche bewaard gebleven.
Tekening 38
- 1217.39 Dit stuk is alleen als substituut op microfiche bewaard gebleven.
Tekening 39
- 1217.40 Dit stuk is alleen als substituut op microfiche bewaard gebleven.
Tekening 40
- 1217.41 Dit stuk is alleen als substituut op microfiche bewaard gebleven.
Tekening 41
- 1217.42 Dit stuk is alleen als substituut op microfiche bewaard gebleven.
Tekening 42
- 1217.43 Dit stuk is alleen als substituut op microfiche bewaard gebleven.
Tekening 43
- 1217.44 Dit stuk is alleen als substituut op microfiche bewaard gebleven.
Tekening 44
- 1217.45 Dit stuk is alleen als substituut op microfiche bewaard gebleven.
Tekening 45
- 1217.46 Dit stuk is alleen als substituut op microfiche bewaard gebleven.
Tekening 46
- 1217.47 Dit stuk is alleen als substituut op microfiche bewaard gebleven.
Tekening 47
- 1217.48 Dit stuk is alleen als substituut op microfiche bewaard gebleven.
Tekening 48
- 1217.49 Dit stuk is alleen als substituut op microfiche bewaard gebleven.
Tekening 49
- 1217.50 Dit stuk is alleen als substituut op microfiche bewaard gebleven.
Tekening 50
- 1217.51 Dit stuk is alleen als substituut op microfiche bewaard gebleven.
Tekening 51
- 1217.52 Dit stuk is alleen als substituut op microfiche bewaard gebleven.
Tekening 52
- 1217.53 Dit stuk is alleen als substituut op microfiche bewaard gebleven.
Tekening 53
- 1217.54 Dit stuk is alleen als substituut op microfiche bewaard gebleven.
Tekening 54
- 1217.55 Dit stuk is alleen als substituut op microfiche bewaard gebleven.
Tekening 55
- 1217.56 Dit stuk is alleen als substituut op microfiche bewaard gebleven.
Tekening 56
- 1217.57 Dit stuk is alleen als substituut op microfiche bewaard gebleven.
Tekening 57
- 1217.58 Dit stuk is alleen als substituut op microfiche bewaard gebleven.
Tekening 58

- 1217.59** Tekening 59
Dit stuk is alleen als substituuat op microfiche bewaard gebleven.
- 1217.60** Tekening 60
Dit stuk is alleen als substituuat op microfiche bewaard gebleven.
- 1217.61** Tekening 61
Dit stuk is alleen als substituuat op microfiche bewaard gebleven.
- 1217.62** Tekening 62
Dit stuk is alleen als substituuat op microfiche bewaard gebleven.
- 1217.63** Tekening 63
Dit stuk is alleen als substituuat op microfiche bewaard gebleven.
- 1217.64** Tekening 64
Dit stuk is alleen als substituuat op microfiche bewaard gebleven.
- 1217.65** Tekening 65
Dit stuk is alleen als substituuat op microfiche bewaard gebleven.
- 1217.66** Tekening 66
Dit stuk is alleen als substituuat op microfiche bewaard gebleven.
- 1217.67** Tekening 67
Dit stuk is alleen als substituuat op microfiche bewaard gebleven.
- 1217.68** Tekening 68
Dit stuk is alleen als substituuat op microfiche bewaard gebleven.
- 1217.69** Tekening 69
Dit stuk is alleen als substituuat op microfiche bewaard gebleven.
- 1217.70** Tekening 70
Dit stuk is alleen als substituuat op microfiche bewaard gebleven.
- 1217.71** Tekening 71
Dit stuk is alleen als substituuat op microfiche bewaard gebleven.
- 1217.72** Tekening 72
Dit stuk is alleen als substituuat op microfiche bewaard gebleven.
- 1217.73** Tekening 73
Dit stuk is alleen als substituuat op microfiche bewaard gebleven.
- 1217.74** Tekening 74
Dit stuk is alleen als substituuat op microfiche bewaard gebleven.
- 1217.75** Tekening 75
Dit stuk is alleen als substituuat op microfiche bewaard gebleven.
- 1217.76** Tekening 76
Dit stuk is alleen als substituuat op microfiche bewaard gebleven.
- 1217.77** Tekening 77
Dit stuk is alleen als substituuat op microfiche bewaard gebleven.
- 1217.78** Tekening 78
Dit stuk is alleen als substituuat op microfiche bewaard gebleven.
- 1217.79** Tekening 79
Dit stuk is alleen als substituuat op microfiche bewaard gebleven.
- 1217.80** Tekening 80
Dit stuk is alleen als substituuat op microfiche bewaard gebleven.
- 1217.81** Tekening 81
Dit stuk is alleen als substituuat op microfiche bewaard gebleven.
- 1217.82** Tekening 82
Dit stuk is alleen als substituuat op microfiche bewaard gebleven.
- 1217.83** Tekening 83
Dit stuk is alleen als substituuat op microfiche bewaard gebleven.
- 1217.84** Tekening 84
Dit stuk is alleen als substituuat op microfiche bewaard gebleven.
- 1217.85** Tekening 85
Dit stuk is alleen als substituuat op microfiche bewaard gebleven.
- 1217.86** Tekening 86
Dit stuk is alleen als substituuat op microfiche bewaard gebleven.
- 1217.87** Tekening 87
Dit stuk is alleen als substituuat op microfiche bewaard gebleven.
- 1217.88** Tekening 88

- 1217.89** Dit stuk is alleen als substituut op microfiche bewaard gebleven.
Tekening 89
- 1217.90** Dit stuk is alleen als substituut op microfiche bewaard gebleven.
Tekening 90
- 1217.91** Dit stuk is alleen als substituut op microfiche bewaard gebleven.
Tekening 91
- 1217.92** Dit stuk is alleen als substituut op microfiche bewaard gebleven.
Tekening 92
- 1217.93** Dit stuk is alleen als substituut op microfiche bewaard gebleven.
Tekening 93
- 1217.94** Dit stuk is alleen als substituut op microfiche bewaard gebleven.
Tekening 94
- 1217.95** Dit stuk is als origineel bewaard gebleven.
Tekening 95
- 1217.96** Dit stuk is als origineel bewaard gebleven.
Tekening 96
- 1217.97** Dit stuk is als origineel bewaard gebleven.
Tekening 97
- 1217.98** Dit stuk is alleen als substituut op microfiche bewaard gebleven.
Tekening 98
- 1217.99** Dit stuk is alleen als substituut op microfiche bewaard gebleven.
Tekening 99
- 1217.100** Dit stuk is alleen als substituut op microfiche bewaard gebleven.
Tekening 100
- 1217.101** Dit stuk is alleen als substituut op microfiche bewaard gebleven.
Tekening 101
- 1217.102** Dit stuk is alleen als substituut op microfiche bewaard gebleven.
Tekening 102
- 1217.103** Dit stuk is alleen als substituut op microfiche bewaard gebleven.
Tekening 103
- 1217.104** Dit stuk is alleen als substituut op microfiche bewaard gebleven.
Tekening 104
- 1217.105** Dit stuk is alleen als substituut op microfiche bewaard gebleven.
Tekening 105
- 1217.106** Dit stuk is alleen als substituut op microfiche bewaard gebleven.
Tekening 106
- 1217.107** Dit stuk is alleen als substituut op microfiche bewaard gebleven.
Tekening 107
- 1217.108** Dit stuk is alleen als substituut op microfiche bewaard gebleven.
Tekening 108
- 1217.109** Dit stuk is alleen als substituut op microfiche bewaard gebleven.
Tekening 109
- 1217.110** Dit stuk is alleen als substituut op microfiche bewaard gebleven.
Tekening 110
- 1217.111** Dit stuk is alleen als substituut op microfiche bewaard gebleven.
Tekening 111
- 1217.112** Dit stuk is alleen als substituut op microfiche bewaard gebleven.
Tekening 112

SKASTERLÂN

1218.1-1218.2

Midstraat, Joure: Post- en telegraafgebouw - Bestektekening voor de bouw en revisietekening

[ca. 1895]-1935

Schaal 1:100-1:1000

De revisietekening is een bijgewerkte tekening van ca. 1910.

Zie ook bestekkenverzameling inv.nr. 1780.

2 bladen

Overgebleven originelen, ondernummering: 1/2

1218.1 Tekening 1
Dit stuk is als origineel bewaard gebleven.

1218.2 Tekening 2
Dit stuk is als origineel bewaard gebleven.

SLIEDRECHT

1219.1 Stationweg 11: Post- en telegraafgebouw - Bestektekening voor de bouw
[ca. 1920] 1 blad
Schaal 1:100
Overgebleven originelen, ondernummering: 1
Dit stuk is als origineel bewaard gebleven.

SLOTEN, ZIE AMSTERDAM

SLUIS

1220.1 Raadhuis - Tekening voor de reconstructie van de in 1794 gesloopte annexe
[ca. 1945] 1 blad
Schaal 1:100
Overgebleven originelen, ondernummering: 1
Dit stuk is als origineel bewaard gebleven.

1221.1 Kapellestraat 29: Post- en telegraafgebouw - Bestektekeningen voor de verbouw
1906 1 blad
Schaal [ca. 1:100]
Horen bij bestek nr. 45 16-10-1906.
Overgebleven originelen, ondernummering: 1
Dit stuk is als origineel bewaard gebleven.

1222.1 St.-Annaweg: Belastinggebouw - Bestektekening voor de bouw
1903 1 blad
Schaal 1:100
Hoort bij bestek d.d. 27 juli 1903.
Overgebleven originelen, ondernummering: 1
Dit stuk is als origineel bewaard gebleven.

1223.1-1223.3 St.-Annaweg, St.-Anna ter Muiden: Grenskantoor - Bestektekeningen voor de bouw
en revisietekeningen 3 bladen
1937-1938
Schaal 1:20-1:2500
Hoort bij de brief van de districtsbouwkundige van de RGD Middelburg, 28-3-1938, nr. 953.
Overgebleven originelen, ondernummering: 2

1223.1 Tekening 1
Dit stuk is alleen als substituuat op microfiche bewaard gebleven.

1223.2 Tekening 2
Dit stuk is als origineel bewaard gebleven.

1223.3 Tekening 3
Dit stuk is alleen als substituuat op microfiche bewaard gebleven.

SMALLINGERLAND

1224.1-1224.106 Noorderbuurt, Drachten: Telefoongebouw - Bestek-, detail- en werktekeningen
voor de bouw, constructie- en revisietekeningen 106 bladen
1938-1939

Schaal 1:1-1:1000

Bestektekeningen horen bij bestek nr. 32 25-8-1938.

Zie ook bestekkenverzameling inv.nr. 1743.

Overgebleven originelen, ondernummering: 4/5

- 1224.1** Tekening 1
Dit stuk is alleen als substituut op microfiche bewaard gebleven.
- 1224.2** Tekening 2
Dit stuk is alleen als substituut op microfiche bewaard gebleven.
- 1224.3** Tekening 3
Dit stuk is alleen als substituut op microfiche bewaard gebleven.
- 1224.4** Tekening 4
Dit stuk is als origineel bewaard gebleven.
- 1224.5** Tekening 5
Dit stuk is als origineel bewaard gebleven.
- 1224.6** Tekening 6
Dit stuk is alleen als substituut op microfiche bewaard gebleven.
- 1224.7** Tekening 7
Dit stuk is alleen als substituut op microfiche bewaard gebleven.
- 1224.8** Tekening 8
Dit stuk is alleen als substituut op microfiche bewaard gebleven.
- 1224.9** Tekening 9
Dit stuk is alleen als substituut op microfiche bewaard gebleven.
- 1224.10** Tekening 10
Dit stuk is alleen als substituut op microfiche bewaard gebleven.
- 1224.11** Tekening 11
Dit stuk is alleen als substituut op microfiche bewaard gebleven.
- 1224.12** Tekening 12
Dit stuk is alleen als substituut op microfiche bewaard gebleven.
- 1224.13** Tekening 13
Dit stuk is alleen als substituut op microfiche bewaard gebleven.
- 1224.14** Tekening 14
Dit stuk is alleen als substituut op microfiche bewaard gebleven.
- 1224.15** Tekening 15
Dit stuk is alleen als substituut op microfiche bewaard gebleven.
- 1224.16** Tekening 16
Dit stuk is alleen als substituut op microfiche bewaard gebleven.
- 1224.17** Tekening 17
Dit stuk is alleen als substituut op microfiche bewaard gebleven.
- 1224.18** Tekening 18
Dit stuk is alleen als substituut op microfiche bewaard gebleven.
- 1224.19** Tekening 19
Dit stuk is alleen als substituut op microfiche bewaard gebleven.
- 1224.20** Tekening 20
Dit stuk is alleen als substituut op microfiche bewaard gebleven.
- 1224.21** Tekening 21
Dit stuk is alleen als substituut op microfiche bewaard gebleven.
- 1224.22** Tekening 22
Dit stuk is alleen als substituut op microfiche bewaard gebleven.
- 1224.23** Tekening 23
Dit stuk is alleen als substituut op microfiche bewaard gebleven.
- 1224.24** Tekening 24
Dit stuk is alleen als substituut op microfiche bewaard gebleven.
- 1224.25** Tekening 25
Dit stuk is alleen als substituut op microfiche bewaard gebleven.
- 1224.26** Tekening 26
Dit stuk is alleen als substituut op microfiche bewaard gebleven.
- 1224.27** Tekening 27
Dit stuk is alleen als substituut op microfiche bewaard gebleven.
- 1224.28** Tekening 28
Dit stuk is alleen als substituut op microfiche bewaard gebleven.

-
- 1224.29** Tekening 29
Dit stuk is alleen als substituuat op microfiche bewaard gebleven.
- 1224.30** Tekening 30
Dit stuk is alleen als substituuat op microfiche bewaard gebleven.
- 1224.31** Tekening 31
Dit stuk is alleen als substituuat op microfiche bewaard gebleven.
- 1224.32** Tekening 32
Dit stuk is alleen als substituuat op microfiche bewaard gebleven.
- 1224.33** Tekening 33
Dit stuk is alleen als substituuat op microfiche bewaard gebleven.
- 1224.34** Tekening 34
Dit stuk is alleen als substituuat op microfiche bewaard gebleven.
- 1224.35** Tekening 35
Dit stuk is alleen als substituuat op microfiche bewaard gebleven.
- 1224.36** Tekening 36
Dit stuk is alleen als substituuat op microfiche bewaard gebleven.
- 1224.37** Tekening 37
Dit stuk is alleen als substituuat op microfiche bewaard gebleven.
- 1224.38** Tekening 38
Dit stuk is alleen als substituuat op microfiche bewaard gebleven.
- 1224.39** Tekening 39
Dit stuk is alleen als substituuat op microfiche bewaard gebleven.
- 1224.40** Tekening 40
Dit stuk is alleen als substituuat op microfiche bewaard gebleven.
- 1224.41** Tekening 41
Dit stuk is alleen als substituuat op microfiche bewaard gebleven.
- 1224.42** Tekening 42
Dit stuk is alleen als substituuat op microfiche bewaard gebleven.
- 1224.43** Tekening 43
Dit stuk is alleen als substituuat op microfiche bewaard gebleven.
- 1224.44** Tekening 44
Dit stuk is alleen als substituuat op microfiche bewaard gebleven.
- 1224.45** Tekening 45
Dit stuk is alleen als substituuat op microfiche bewaard gebleven.
- 1224.46** Tekening 46
Dit stuk is alleen als substituuat op microfiche bewaard gebleven.
- 1224.47** Tekening 47
Dit stuk is alleen als substituuat op microfiche bewaard gebleven.
- 1224.48** Tekening 48
Dit stuk is alleen als substituuat op microfiche bewaard gebleven.
- 1224.49** Tekening 49
Dit stuk is alleen als substituuat op microfiche bewaard gebleven.
- 1224.50** Tekening 50
Dit stuk is alleen als substituuat op microfiche bewaard gebleven.
- 1224.51** Tekening 51
Dit stuk is alleen als substituuat op microfiche bewaard gebleven.
- 1224.52** Tekening 52
Dit stuk is alleen als substituuat op microfiche bewaard gebleven.
- 1224.53** Tekening 53
Dit stuk is alleen als substituuat op microfiche bewaard gebleven.
- 1224.54** Tekening 54
Dit stuk is alleen als substituuat op microfiche bewaard gebleven.
- 1224.55** Tekening 55
Dit stuk is alleen als substituuat op microfiche bewaard gebleven.
- 1224.56** Tekening 56
Dit stuk is alleen als substituuat op microfiche bewaard gebleven.
- 1224.57** Tekening 57
Dit stuk is alleen als substituuat op microfiche bewaard gebleven.
- 1224.58** Tekening 58

- 1224.59 Dit stuk is alleen als substituut op microfiche bewaard gebleven.
Tekening 59
- 1224.60 Dit stuk is alleen als substituut op microfiche bewaard gebleven.
Tekening 60
- 1224.61 Dit stuk is alleen als substituut op microfiche bewaard gebleven.
Tekening 61
- 1224.62 Dit stuk is alleen als substituut op microfiche bewaard gebleven.
Tekening 62
- 1224.63 Dit stuk is alleen als substituut op microfiche bewaard gebleven.
Tekening 63
- 1224.64 Dit stuk is alleen als substituut op microfiche bewaard gebleven.
Tekening 64
- 1224.65 Dit stuk is alleen als substituut op microfiche bewaard gebleven.
Tekening 65
- 1224.66 Dit stuk is alleen als substituut op microfiche bewaard gebleven.
Tekening 66
- 1224.67 Dit stuk is alleen als substituut op microfiche bewaard gebleven.
Tekening 67
- 1224.68 Dit stuk is alleen als substituut op microfiche bewaard gebleven.
Tekening 68
- 1224.69 Dit stuk is alleen als substituut op microfiche bewaard gebleven.
Tekening 69
- 1224.70 Dit stuk is alleen als substituut op microfiche bewaard gebleven.
Tekening 70
- 1224.71 Dit stuk is alleen als substituut op microfiche bewaard gebleven.
Tekening 71
- 1224.72 Dit stuk is alleen als substituut op microfiche bewaard gebleven.
Tekening 72
- 1224.73 Dit stuk is alleen als substituut op microfiche bewaard gebleven.
Tekening 73
- 1224.74 Dit stuk is alleen als substituut op microfiche bewaard gebleven.
Tekening 74
- 1224.75 Dit stuk is alleen als substituut op microfiche bewaard gebleven.
Tekening 75
- 1224.76 Dit stuk is alleen als substituut op microfiche bewaard gebleven.
Tekening 76
- 1224.77 Dit stuk is alleen als substituut op microfiche bewaard gebleven.
Tekening 77
- 1224.78 Dit stuk is alleen als substituut op microfiche bewaard gebleven.
Tekening 78
- 1224.79 Dit stuk is alleen als substituut op microfiche bewaard gebleven.
Tekening 79
- 1224.80 Dit stuk is alleen als substituut op microfiche bewaard gebleven.
Tekening 80
- 1224.81 Dit stuk is alleen als substituut op microfiche bewaard gebleven.
Tekening 81
- 1224.82 Dit stuk is alleen als substituut op microfiche bewaard gebleven.
Tekening 82
- 1224.83 Dit stuk is alleen als substituut op microfiche bewaard gebleven.
Tekening 83
- 1224.84 Dit stuk is alleen als substituut op microfiche bewaard gebleven.
Tekening 84
- 1224.85 Dit stuk is alleen als substituut op microfiche bewaard gebleven.
Tekening 85
- 1224.86 Dit stuk is alleen als substituut op microfiche bewaard gebleven.
Tekening 86
- 1224.87 Dit stuk is alleen als substituut op microfiche bewaard gebleven.
Tekening 87

- 1224.88** Tekening 88
Dit stuk is alleen als substituuat op microfiche bewaard gebleven.
- 1224.89** Tekening 89
Dit stuk is alleen als substituuat op microfiche bewaard gebleven.
- 1224.90** Tekening 90
Dit stuk is alleen als substituuat op microfiche bewaard gebleven.
- 1224.91** Tekening 91
Dit stuk is alleen als substituuat op microfiche bewaard gebleven.
- 1224.92** Tekening 92
Dit stuk is alleen als substituuat op microfiche bewaard gebleven.
- 1224.93** Tekening 93
Dit stuk is alleen als substituuat op microfiche bewaard gebleven.
- 1224.94** Tekening 94
Dit stuk is alleen als substituuat op microfiche bewaard gebleven.
- 1224.95** Tekening 95
Dit stuk is alleen als substituuat op microfiche bewaard gebleven.
- 1224.96** Tekening 96
Dit stuk is alleen als substituuat op microfiche bewaard gebleven.
- 1224.97** Tekening 97
Dit stuk is alleen als substituuat op microfiche bewaard gebleven.
- 1224.98** Tekening 98
Dit stuk is alleen als substituuat op microfiche bewaard gebleven.
- 1224.99** Tekening 99
Dit stuk is alleen als substituuat op microfiche bewaard gebleven.
- 1224.100** Tekening 100
Dit stuk is alleen als substituuat op microfiche bewaard gebleven.
- 1224.101** Tekening 101
Dit stuk is alleen als substituuat op microfiche bewaard gebleven.
- 1224.102** Tekening 102
Dit stuk is alleen als substituuat op microfiche bewaard gebleven.
- 1224.103** Tekening 103
Dit stuk is alleen als substituuat op microfiche bewaard gebleven.
- 1224.104** Tekening 104
Dit stuk is alleen als substituuat op microfiche bewaard gebleven.
- 1224.105** Tekening 105
Dit stuk is alleen als substituuat op microfiche bewaard gebleven.
- 1224.106** Tekening 106
Dit stuk is alleen als substituuat op microfiche bewaard gebleven.

1225.1 Noorderbuurt 30-32: Post- en telegraafgebouw - Revisietekening

1926

Schaal 1:100-1:2500

Zie ook bestekkenverzameling inv.nr. 1742.

Dit stuk is alleen als substituuat op microfiche bewaard gebleven.

1 blad

1226.1-1226.21

Torenstraat 12: Middelbare landbouwschool - Werktekeningen voor de bouw en plattegrond voor de aanleg van riolering en bestrating

[ca. 1925]

Schaal 1:1-1:100

21 bladen

- 1226.1** Tekening 1
Dit stuk is alleen als substituuat op microfiche bewaard gebleven.
- 1226.2** Tekening 2
Dit stuk is alleen als substituuat op microfiche bewaard gebleven.
- 1226.3** Tekening 3
Dit stuk is alleen als substituuat op microfiche bewaard gebleven.
- 1226.4** Tekening 4
Dit stuk is alleen als substituuat op microfiche bewaard gebleven.
- 1226.5** Tekening 5

- 1226.6** Dit stuk is alleen als substituut op microfiche bewaard gebleven.
Tekening 6
- 1226.7** Dit stuk is alleen als substituut op microfiche bewaard gebleven.
Tekening 7
- 1226.8** Dit stuk is alleen als substituut op microfiche bewaard gebleven.
Tekening 8
- 1226.9** Dit stuk is alleen als substituut op microfiche bewaard gebleven.
Tekening 9
- 1226.10** Dit stuk is alleen als substituut op microfiche bewaard gebleven.
Tekening 10
- 1226.11** Dit stuk is alleen als substituut op microfiche bewaard gebleven.
Tekening 11
- 1226.12** Dit stuk is alleen als substituut op microfiche bewaard gebleven.
Tekening 12
- 1226.13** Dit stuk is alleen als substituut op microfiche bewaard gebleven.
Tekening 13
- 1226.14** Dit stuk is alleen als substituut op microfiche bewaard gebleven.
Tekening 14
- 1226.15** Dit stuk is alleen als substituut op microfiche bewaard gebleven.
Tekening 15
- 1226.16** Dit stuk is alleen als substituut op microfiche bewaard gebleven.
Tekening 16
- 1226.17** Dit stuk is alleen als substituut op microfiche bewaard gebleven.
Tekening 17
- 1226.18** Dit stuk is alleen als substituut op microfiche bewaard gebleven.
Tekening 18
- 1226.19** Dit stuk is alleen als substituut op microfiche bewaard gebleven.
Tekening 19
- 1226.20** Dit stuk is alleen als substituut op microfiche bewaard gebleven.
Tekening 20
- 1226.21** Dit stuk is alleen als substituut op microfiche bewaard gebleven.
Tekening 21

1227.1-1227.41

Torenstraat 28: Rijks-h.b.s. c.a. - Bestek- en werktekeningen voor de bouw
[ca. 1920]

41 bladen

Schaal 1:1-1:2500

Overgebleven originelen, ondernummering:

1/7/8/9/10/11/12/13/14/15/16/17/18/19/20/21/22/23/24/25/26/27/28/29/30/31/32/33

- 1227.1** Tekening 1
Dit stuk is als origineel bewaard gebleven.
- 1227.2** Tekening 2
Dit stuk is alleen als substituut op microfiche bewaard gebleven.
- 1227.3** Tekening 3
Dit stuk is alleen als substituut op microfiche bewaard gebleven.
- 1227.4** Tekening 4
Dit stuk is alleen als substituut op microfiche bewaard gebleven.
- 1227.5** Tekening 5
Dit stuk is alleen als substituut op microfiche bewaard gebleven.
- 1227.6** Tekening 6
Dit stuk is alleen als substituut op microfiche bewaard gebleven.
- 1227.7** Tekening 7
Dit stuk is als origineel bewaard gebleven.
- 1227.8** Tekening 8
Dit stuk is als origineel bewaard gebleven.
- 1227.9** Tekening 9
Dit stuk is als origineel bewaard gebleven.
- 1227.10** Tekening 10

- 1227.11 Dit stuk is als origineel bewaard gebleven.
Tekening 11
- 1227.12 Dit stuk is als origineel bewaard gebleven.
Tekening 12
- 1227.13 Dit stuk is als origineel bewaard gebleven.
Tekening 13
- 1227.14 Dit stuk is als origineel bewaard gebleven.
Tekening 14
- 1227.15 Dit stuk is als origineel bewaard gebleven.
Tekening 15
- 1227.16 Dit stuk is als origineel bewaard gebleven.
Tekening 16
- 1227.17 Dit stuk is als origineel bewaard gebleven.
Tekening 17
- 1227.18 Dit stuk is als origineel bewaard gebleven.
Tekening 18
- 1227.19 Dit stuk is als origineel bewaard gebleven.
Tekening 19
- 1227.20 Dit stuk is als origineel bewaard gebleven.
Tekening 20
- 1227.21 Dit stuk is als origineel bewaard gebleven.
Tekening 21
- 1227.22 Dit stuk is als origineel bewaard gebleven.
Tekening 22
- 1227.23 Dit stuk is als origineel bewaard gebleven.
Tekening 23
- 1227.24 Dit stuk is als origineel bewaard gebleven.
Tekening 24
- 1227.25 Dit stuk is als origineel bewaard gebleven.
Tekening 25
- 1227.26 Dit stuk is als origineel bewaard gebleven.
Tekening 26
- 1227.27 Dit stuk is als origineel bewaard gebleven.
Tekening 27
- 1227.28 Dit stuk is als origineel bewaard gebleven.
Tekening 28
- 1227.29 Dit stuk is als origineel bewaard gebleven.
Tekening 29
- 1227.30 Dit stuk is als origineel bewaard gebleven.
Tekening 30
- 1227.31 Dit stuk is als origineel bewaard gebleven.
Tekening 31
- 1227.32 Dit stuk is als origineel bewaard gebleven.
Tekening 32
- 1227.33 Dit stuk is als origineel bewaard gebleven.
Tekening 33
- 1227.34 Dit stuk is alleen als substituuat op microfiche bewaard gebleven.
Tekening 34
- 1227.35 Dit stuk is alleen als substituuat op microfiche bewaard gebleven.
Tekening 35
- 1227.36 Dit stuk is alleen als substituuat op microfiche bewaard gebleven.
Tekening 36
- 1227.37 Dit stuk is alleen als substituuat op microfiche bewaard gebleven.
Tekening 37
- 1227.38 Dit stuk is alleen als substituuat op microfiche bewaard gebleven.
Tekening 38
- 1227.39 Dit stuk is alleen als substituuat op microfiche bewaard gebleven.
Tekening 39

- 1227.40** Tekening 40
Dit stuk is alleen als substituuat op microfiche bewaard gebleven.
- 1227.41** Tekening 41
Dit stuk is alleen als substituuat op microfiche bewaard gebleven.

SNEEK**1228.1-1228.7**

[Achter kantongerecht, Marktstraat 27]: Strafgevangenis - Ontwerptekeningen voor de bouw, revisietekening en opmetingstekeningen

1843-[ca. 1900]

7 bladen

Schaal 1:100

Ingezonden bij missive van 30-12-1843 nr. 1864/6 door de H.I. van de Waterstaat in Friesland, A.C. Kros.

Overgebleven originelen, ondernummering: 3/4/5/6/7

- 1228.1** Tekening 1
Dit stuk is alleen als substituuat op microfiche bewaard gebleven.
- 1228.2** Tekening 2
Dit stuk is alleen als substituuat op microfiche bewaard gebleven.
- 1228.3** Tekening 3
Dit stuk is als origineel bewaard gebleven.
- 1228.4** Tekening 4
Dit stuk is als origineel bewaard gebleven.
- 1228.5** Tekening 5
Dit stuk is als origineel bewaard gebleven.
- 1228.6** Tekening 6
Dit stuk is als origineel bewaard gebleven.
- 1228.7** Tekening 7
Dit stuk is als origineel bewaard gebleven.

1229.1-1229.29

Leeuwenburg 8: Post- en telegraafgebouw / Telefoongebouw - Bestek- en werktekeningen voor de bouw en uitbreiding en constructietekeningen

1931-[ca. 1940]

29 bladen

Schaal 1:1-1:1250

Bestektekeningen horen bij bestek nr. 17 23-6-1931.

Zie ook bestekkenverzameling inv.nr. 1812.

Overgebleven originelen, ondernummering: 24

- 1229.1** Tekening 1
Dit stuk is alleen als substituuat op microfiche bewaard gebleven.
- 1229.2** Tekening 2
Dit stuk is alleen als substituuat op microfiche bewaard gebleven.
- 1229.3** Tekening 3
Dit stuk is alleen als substituuat op microfiche bewaard gebleven.
- 1229.4** Tekening 4
Dit stuk is alleen als substituuat op microfiche bewaard gebleven.
- 1229.5** Tekening 5
Dit stuk is alleen als substituuat op microfiche bewaard gebleven.
- 1229.6** Tekening 6
Dit stuk is alleen als substituuat op microfiche bewaard gebleven.
- 1229.7** Tekening 7
Dit stuk is alleen als substituuat op microfiche bewaard gebleven.
- 1229.8** Tekening 8
Dit stuk is alleen als substituuat op microfiche bewaard gebleven.
- 1229.9** Tekening 9
Dit stuk is alleen als substituuat op microfiche bewaard gebleven.
- 1229.10** Tekening 10
Dit stuk is alleen als substituuat op microfiche bewaard gebleven.
- 1229.11** Tekening 11

- 1229.12** Dit stuk is alleen als substituut op microfiche bewaard gebleven.
Tekening 12
- 1229.13** Dit stuk is alleen als substituut op microfiche bewaard gebleven.
Tekening 13
- 1229.14** Dit stuk is alleen als substituut op microfiche bewaard gebleven.
Tekening 14
- 1229.15** Dit stuk is alleen als substituut op microfiche bewaard gebleven.
Tekening 15
- 1229.16** Dit stuk is alleen als substituut op microfiche bewaard gebleven.
Tekening 16
- 1229.17** Dit stuk is alleen als substituut op microfiche bewaard gebleven.
Tekening 17
- 1229.18** Dit stuk is alleen als substituut op microfiche bewaard gebleven.
Tekening 18
- 1229.19** Dit stuk is alleen als substituut op microfiche bewaard gebleven.
Tekening 19
- 1229.20** Dit stuk is alleen als substituut op microfiche bewaard gebleven.
Tekening 20
- 1229.21** Dit stuk is alleen als substituut op microfiche bewaard gebleven.
Tekening 21
- 1229.22** Dit stuk is alleen als substituut op microfiche bewaard gebleven.
Tekening 22
- 1229.23** Dit stuk is alleen als substituut op microfiche bewaard gebleven.
Tekening 23
- 1229.24** Dit stuk is alleen als substituut op microfiche bewaard gebleven.
Tekening 24
- 1229.25** Dit stuk is als origineel bewaard gebleven.
Tekening 25
- 1229.26** Dit stuk is alleen als substituut op microfiche bewaard gebleven.
Tekening 26
- 1229.27** Dit stuk is alleen als substituut op microfiche bewaard gebleven.
Tekening 27
- 1229.28** Dit stuk is alleen als substituut op microfiche bewaard gebleven.
Tekening 28
- 1229.29** Dit stuk is alleen als substituut op microfiche bewaard gebleven.
Tekening 29

SOEST**1230.1-1230.2**

Vredenhofstraat 6: Post- en telegraafgebouw - Tekeningen voor de bouw
1932
Schaal 1:100-1:2500

2 bladen

- 1230.1** Tekening 1
Dit stuk is alleen als substituut op microfiche bewaard gebleven.
- 1230.2** Tekening 2
Dit stuk is alleen als substituut op microfiche bewaard gebleven.

1231.1-1231.3

Soesterberg: Vliegtuiglloods - Tekeningen voor de bouw
1914-1917
Schaal 1:50-[ca. 1:100]
Horen bij contract nr. 22 1917.
Overgebleven originelen, ondernummering: 3

3 bladen

- 1231.1** Tekening 1
Dit stuk is alleen als substituut op microfiche bewaard gebleven.
- 1231.2** Tekening 2
Dit stuk is alleen als substituut op microfiche bewaard gebleven.

1231.3 Tekening 3
Dit stuk is als origineel bewaard gebleven.

SOESTERBERG, ZIE SOEST

SOMMELSDIJK, ZIE MIDDELHARNIS

SOUBURG, ZIE VLISSINGEN

SPAARNDAM, ZIE HAARLEM

STEDE BROEC

1232.1-1232.35

Hoofdstraat 17, Bovenkarspel: Post- en telegraafgebouw - Detail- en werktekeningen voor de bouw en verbouw

1920-1935

Schaal 1:1-1:1000

Overgebleven originelen, ondernummering: 16/17

35 bladen

1232.1 Tekening 1
Dit stuk is alleen als substituuat op microfiche bewaard gebleven.

1232.2 Tekening 2
Dit stuk is alleen als substituuat op microfiche bewaard gebleven.

1232.3 Tekening 3
Dit stuk is alleen als substituuat op microfiche bewaard gebleven.

1232.4 Tekening 4
Dit stuk is alleen als substituuat op microfiche bewaard gebleven.

1232.5 Tekening 5
Dit stuk is alleen als substituuat op microfiche bewaard gebleven.

1232.6 Tekening 6
Dit stuk is alleen als substituuat op microfiche bewaard gebleven.

1232.7 Tekening 7
Dit stuk is alleen als substituuat op microfiche bewaard gebleven.

1232.8 Tekening 8
Dit stuk is alleen als substituuat op microfiche bewaard gebleven.

1232.9 Tekening 9
Dit stuk is alleen als substituuat op microfiche bewaard gebleven.

1232.10 Tekening 10
Dit stuk is alleen als substituuat op microfiche bewaard gebleven.

1232.11 Tekening 11
Dit stuk is alleen als substituuat op microfiche bewaard gebleven.

1232.12 Tekening 12
Dit stuk is alleen als substituuat op microfiche bewaard gebleven.

1232.13 Tekening 13
Dit stuk is alleen als substituuat op microfiche bewaard gebleven.

1232.14 Tekening 14
Dit stuk is alleen als substituuat op microfiche bewaard gebleven.

1232.15 Tekening 15
Dit stuk is alleen als substituuat op microfiche bewaard gebleven.

1232.16 Tekening 16
Dit stuk is als origineel bewaard gebleven.

1232.17 Tekening 17
Dit stuk is als origineel bewaard gebleven.

1232.18 Tekening 18
Dit stuk is alleen als substituuat op microfiche bewaard gebleven.

1232.19 Tekening 19
Dit stuk is alleen als substituuat op microfiche bewaard gebleven.

1232.20	Tekening 20 Dit stuk is alleen als substituut op microfiche bewaard gebleven.
1232.21	Tekening 21 Dit stuk is alleen als substituut op microfiche bewaard gebleven.
1232.22	Tekening 22 Dit stuk is alleen als substituut op microfiche bewaard gebleven.
1232.23	Tekening 23 Dit stuk is alleen als substituut op microfiche bewaard gebleven.
1232.24	Tekening 24 Dit stuk is alleen als substituut op microfiche bewaard gebleven.
1232.25	Tekening 25 Dit stuk is alleen als substituut op microfiche bewaard gebleven.
1232.26	Tekening 26 Dit stuk is alleen als substituut op microfiche bewaard gebleven.
1232.27	Tekening 27 Dit stuk is alleen als substituut op microfiche bewaard gebleven.
1232.28	Tekening 28 Dit stuk is alleen als substituut op microfiche bewaard gebleven.
1232.29	Tekening 29 Dit stuk is alleen als substituut op microfiche bewaard gebleven.
1232.30	Tekening 30 Dit stuk is alleen als substituut op microfiche bewaard gebleven.
1232.31	Tekening 31 Dit stuk is alleen als substituut op microfiche bewaard gebleven.
1232.32	Tekening 32 Dit stuk is alleen als substituut op microfiche bewaard gebleven.
1232.33	Tekening 33 Dit stuk is alleen als substituut op microfiche bewaard gebleven.
1232.34	Tekening 34 Dit stuk is alleen als substituut op microfiche bewaard gebleven.
1232.35	Tekening 35 Dit stuk is alleen als substituut op microfiche bewaard gebleven.

STEENBERGEN

---	Burgemeester van Loonstraat 65-71: Rijkspolitiepost - Uittreksel uit kadastrale plan voor de bouw	
	1929	1 blad
	Schaal 1:2500	
	Dit stuk ontbrak reeds ten tijde van de substitutieverfilming.	

STEENWIJK**1234.1-1234.16**

	Oosterstraat 80: Post- en telegraafgebouw - Bestek- en werktekeningen voor de bouw en revisietekeningen	
	1921-1935	16 bladen
	Schaal 1:1-1:100	
	Bestektekeningen horen bij bestek nr. 23 [1921].	
	Overgebleven originelen, ondernummering: 12	
1234.1	Tekening 1 Dit stuk is alleen als substituut op microfiche bewaard gebleven.	
1234.2	Tekening 2 Dit stuk is alleen als substituut op microfiche bewaard gebleven.	
1234.3	Tekening 3 Dit stuk is alleen als substituut op microfiche bewaard gebleven.	
1234.4	Tekening 4 Dit stuk is alleen als substituut op microfiche bewaard gebleven.	

- 1234.5** Tekening 5
Dit stuk is alleen als substituuat op microfiche bewaard gebleven.
- 1234.6** Tekening 6
Dit stuk is alleen als substituuat op microfiche bewaard gebleven.
- 1234.7** Tekening 7
Dit stuk is alleen als substituuat op microfiche bewaard gebleven.
- 1234.8** Tekening 8
Dit stuk is alleen als substituuat op microfiche bewaard gebleven.
- 1234.9** Tekening 9
Dit stuk is alleen als substituuat op microfiche bewaard gebleven.
- 1234.10** Tekening 10
Dit stuk is alleen als substituuat op microfiche bewaard gebleven.
- 1234.11** Tekening 11
Dit stuk is alleen als substituuat op microfiche bewaard gebleven.
- 1234.12** Tekening 12
Dit stuk is als origineel bewaard gebleven.
- 1234.13** Tekening 13
Dit stuk is alleen als substituuat op microfiche bewaard gebleven.
- 1234.14** Tekening 14
Dit stuk is alleen als substituuat op microfiche bewaard gebleven.
- 1234.15** Tekening 15
Dit stuk is alleen als substituuat op microfiche bewaard gebleven.
- 1234.16** Tekening 16
Dit stuk is alleen als substituuat op microfiche bewaard gebleven.

1235.1-1235.2

- Oosterwijkstraat 19: Telefoongebouw - Constructietekening en revisietekening
1938 2 bladen
Schaal 1:20-[ca. 1:1250]
Overgebleven originelen, ondernummering: 1
- 1235.1** Tekening 1
Dit stuk is als origineel bewaard gebleven.
- 1235.2** Tekening 2
Dit stuk is alleen als substituuat op microfiche bewaard gebleven.

1236.1-1236.47

- J.H. Tromp Meestersstraat 3: Rijks-h.b.s. - Detail- en werktekeningen voor de
uitbreiding en revisie- en opmetingstekeningen 47 bladen
1919-1956
Schaal 1:1-1:50
Zie ook fotoverzameling inv.nr. 1615.
Overgebleven originelen, ondernummering:
1/2/3/4/5/6/7/8/9/10/11/12/13/14/15/16/17/18/29/30/31/32/33/34/35/36/37/38/39/40/41/42/43/44/45
- 1236.1** Tekening 1
Dit stuk is als origineel bewaard gebleven.
- 1236.2** Tekening 2
Dit stuk is als origineel bewaard gebleven.
- 1236.3** Tekening 3
Dit stuk is als origineel bewaard gebleven.
- 1236.4** Tekening 4
Dit stuk is als origineel bewaard gebleven.
- 1236.5** Tekening 5
Dit stuk is als origineel bewaard gebleven.
- 1236.6** Tekening 6
Dit stuk is als origineel bewaard gebleven.
- 1236.7** Tekening 7
Dit stuk is als origineel bewaard gebleven.
- 1236.8** Tekening 8
Dit stuk is als origineel bewaard gebleven.

- 1236.9** Tekening 9
Dit stuk is als origineel bewaard gebleven.
- 1236.10** Tekening 10
Dit stuk is als origineel bewaard gebleven.
- 1236.11** Tekening 11
Dit stuk is als origineel bewaard gebleven.
- 1236.12** Tekening 12
Dit stuk is als origineel bewaard gebleven.
- 1236.13** Tekening 13
Dit stuk is als origineel bewaard gebleven.
- 1236.14** Tekening 14
Dit stuk is als origineel bewaard gebleven.
- 1236.15** Tekening 15
Dit stuk is als origineel bewaard gebleven.
- 1236.16** Tekening 16
Dit stuk is als origineel bewaard gebleven.
- 1236.17** Tekening 17
Dit stuk is als origineel bewaard gebleven.
- 1236.18** Tekening 18
Dit stuk is als origineel bewaard gebleven.
- 1236.19** Tekening 19
Dit stuk is alleen als substituut op microfiche bewaard gebleven.
- 1236.20** Tekening 20
Dit stuk is alleen als substituut op microfiche bewaard gebleven.
- 1236.21** Tekening 21
Dit stuk is alleen als substituut op microfiche bewaard gebleven.
- 1236.22** Tekening 22
Dit stuk is alleen als substituut op microfiche bewaard gebleven.
- 1236.23** Tekening 23
Dit stuk is alleen als substituut op microfiche bewaard gebleven.
- 1236.24** Tekening 24
Dit stuk is alleen als substituut op microfiche bewaard gebleven.
- 1236.25** Tekening 25
Dit stuk is alleen als substituut op microfiche bewaard gebleven.
- 1236.26** Tekening 26
Dit stuk is alleen als substituut op microfiche bewaard gebleven.
- 1236.27** Tekening 27
Dit stuk is alleen als substituut op microfiche bewaard gebleven.
- 1236.28** Tekening 28
Dit stuk is alleen als substituut op microfiche bewaard gebleven.
- 1236.29** Tekening 29
Dit stuk is als origineel bewaard gebleven.
- 1236.30** Tekening 30
Dit stuk is als origineel bewaard gebleven.
- 1236.31** Tekening 31
Dit stuk is als origineel bewaard gebleven.
- 1236.32** Tekening 32
Dit stuk is als origineel bewaard gebleven.
- 1236.33** Tekening 33
Dit stuk is als origineel bewaard gebleven.
- 1236.34** Tekening 34
Dit stuk is als origineel bewaard gebleven.
- 1236.35** Tekening 35
Dit stuk is als origineel bewaard gebleven.
- 1236.36** Tekening 36
Dit stuk is als origineel bewaard gebleven.
- 1236.37** Tekening 37
Dit stuk is als origineel bewaard gebleven.
- 1236.38** Tekening 38

- 1236.39** Dit stuk is als origineel bewaard gebleven.
Tekening 39
- 1236.40** Dit stuk is als origineel bewaard gebleven.
Tekening 40
- 1236.41** Dit stuk is als origineel bewaard gebleven.
Tekening 41
- 1236.42** Dit stuk is als origineel bewaard gebleven.
Tekening 42
- 1236.43** Dit stuk is als origineel bewaard gebleven.
Tekening 43
- 1236.44** Dit stuk is als origineel bewaard gebleven.
Tekening 44
- 1236.45** Dit stuk is als origineel bewaard gebleven.
Tekening 45
- 1236.46** Dit stuk is als origineel bewaard gebleven.
Tekening 46
- 1236.47** Dit stuk is alleen als substituuat op microfiche bewaard gebleven.
Tekening 47

1237.1-1237.54

Willem de Zwijgerstraat 9: Belastinggebouw / G.A.B-districtsbureau - Werk- en detailtekeningen voor de bouw, revisietekeningen en tekeningen voor de aanleg van verwarming

1939-1940

54 bladen

Schaal 1:1-1:1250

Met boringprofielen van de waterpassing.

Overgebleven originelen, ondernummering: 3

- 1237.1** Tekening 1
Dit stuk is alleen als substituuat op microfiche bewaard gebleven.
- 1237.2** Tekening 2
Dit stuk is alleen als substituuat op microfiche bewaard gebleven.
- 1237.3** Tekening 3
Dit stuk is als origineel bewaard gebleven.
- 1237.4** Tekening 4
Dit stuk is alleen als substituuat op microfiche bewaard gebleven.
- 1237.5** Tekening 5
Dit stuk is alleen als substituuat op microfiche bewaard gebleven.
- 1237.6** Tekening 6
Dit stuk is alleen als substituuat op microfiche bewaard gebleven.
- 1237.7** Tekening 7
Dit stuk is alleen als substituuat op microfiche bewaard gebleven.
- 1237.8** Tekening 8
Dit stuk is alleen als substituuat op microfiche bewaard gebleven.
- 1237.9** Tekening 9
Dit stuk is alleen als substituuat op microfiche bewaard gebleven.
- 1237.10** Tekening 10
Dit stuk is alleen als substituuat op microfiche bewaard gebleven.
- 1237.11** Tekening 11
Dit stuk is alleen als substituuat op microfiche bewaard gebleven.
- 1237.12** Tekening 12
Dit stuk is alleen als substituuat op microfiche bewaard gebleven.
- 1237.13** Tekening 13
Dit stuk is alleen als substituuat op microfiche bewaard gebleven.
- 1237.14** Tekening 14
Dit stuk is alleen als substituuat op microfiche bewaard gebleven.
- 1237.15** Tekening 15
Dit stuk is alleen als substituuat op microfiche bewaard gebleven.
- 1237.16** Tekening 16

- 1237.17 Dit stuk is alleen als substituut op microfiche bewaard gebleven.
Tekening 17
- 1237.18 Dit stuk is alleen als substituut op microfiche bewaard gebleven.
Tekening 18
- 1237.19 Dit stuk is alleen als substituut op microfiche bewaard gebleven.
Tekening 19
- 1237.20 Dit stuk is alleen als substituut op microfiche bewaard gebleven.
Tekening 20
- 1237.21 Dit stuk is alleen als substituut op microfiche bewaard gebleven.
Tekening 21
- 1237.22 Dit stuk is alleen als substituut op microfiche bewaard gebleven.
Tekening 22
- 1237.23 Dit stuk is alleen als substituut op microfiche bewaard gebleven.
Tekening 23
- 1237.24 Dit stuk is alleen als substituut op microfiche bewaard gebleven.
Tekening 24
- 1237.25 Dit stuk is alleen als substituut op microfiche bewaard gebleven.
Tekening 25
- 1237.26 Dit stuk is alleen als substituut op microfiche bewaard gebleven.
Tekening 26
- 1237.27 Dit stuk is alleen als substituut op microfiche bewaard gebleven.
Tekening 27
- 1237.28 Dit stuk is alleen als substituut op microfiche bewaard gebleven.
Tekening 28
- 1237.29 Dit stuk is alleen als substituut op microfiche bewaard gebleven.
Tekening 29
- 1237.30 Dit stuk is alleen als substituut op microfiche bewaard gebleven.
Tekening 30
- 1237.31 Dit stuk is alleen als substituut op microfiche bewaard gebleven.
Tekening 31
- 1237.32 Dit stuk is alleen als substituut op microfiche bewaard gebleven.
Tekening 32
- 1237.33 Dit stuk is alleen als substituut op microfiche bewaard gebleven.
Tekening 33
- 1237.34 Dit stuk is alleen als substituut op microfiche bewaard gebleven.
Tekening 34
- 1237.35 Dit stuk is alleen als substituut op microfiche bewaard gebleven.
Tekening 35
- 1237.36 Dit stuk is alleen als substituut op microfiche bewaard gebleven.
Tekening 36
- 1237.37 Dit stuk is alleen als substituut op microfiche bewaard gebleven.
Tekening 37
- 1237.38 Dit stuk is alleen als substituut op microfiche bewaard gebleven.
Tekening 38
- 1237.39 Dit stuk is alleen als substituut op microfiche bewaard gebleven.
Tekening 39
- 1237.40 Dit stuk is alleen als substituut op microfiche bewaard gebleven.
Tekening 40
- 1237.41 Dit stuk is alleen als substituut op microfiche bewaard gebleven.
Tekening 41
- 1237.42 Dit stuk is alleen als substituut op microfiche bewaard gebleven.
Tekening 42
- 1237.43 Dit stuk is alleen als substituut op microfiche bewaard gebleven.
Tekening 43
- 1237.44 Dit stuk is alleen als substituut op microfiche bewaard gebleven.
Tekening 44
- 1237.45 Dit stuk is alleen als substituut op microfiche bewaard gebleven.
Tekening 45

- 1237.46** Tekening 46
Dit stuk is alleen als substituuut op microfiche bewaard gebleven.
- 1237.47** Tekening 47
Dit stuk is alleen als substituuut op microfiche bewaard gebleven.
- 1237.48** Tekening 48
Dit stuk is alleen als substituuut op microfiche bewaard gebleven.
- 1237.49** Tekening 49
Dit stuk is alleen als substituuut op microfiche bewaard gebleven.
- 1237.50** Tekening 50
Dit stuk is alleen als substituuut op microfiche bewaard gebleven.
- 1237.51** Tekening 51
Dit stuk is alleen als substituuut op microfiche bewaard gebleven.
- 1237.52** Tekening 52
Dit stuk is alleen als substituuut op microfiche bewaard gebleven.
- 1237.53** Tekening 53
Dit stuk is alleen als substituuut op microfiche bewaard gebleven.
- 1237.54** Tekening 54
Dit stuk is alleen als substituuut op microfiche bewaard gebleven.

1238.1-1238.3

Willemsoord: Rijks lagere school - Tekeningen voor de bouw en de aanleg van leidingen

1914-1933

3 bladen

Schaal 1:100-1:1000

- 1238.1** Tekening 1
Dit stuk is alleen als substituuut op microfiche bewaard gebleven.
- 1238.2** Tekening 2
Dit stuk is alleen als substituuut op microfiche bewaard gebleven.
- 1238.3** Tekening 3
Dit stuk is alleen als substituuut op microfiche bewaard gebleven.

TEGELEN**1239.1-1239.3**

Grotestraat 23: Post- en telegraafgebouw - Revisietekeningen en een tekening voor de aanleg van de bliksembeveiliging

1932

3 bladen

Schaal 1:100-1:2500

Overgebleven originelen, ondernummering: 2/3

- 1239.1** Tekening 1
Dit stuk is alleen als substituuut op microfiche bewaard gebleven.
- 1239.2** Tekening 2
Dit stuk is als origineel bewaard gebleven.
- 1239.3** Tekening 3
Dit stuk is als origineel bewaard gebleven.

1240.1-1240.2

Kaldenkerkerweg: Grenskantoor - Bestektekening voor de bouw en ontwerp-tekening voor de verbouw

1889-1896

2 bladen

Schaal 1:20-1:1000

Overgebleven originelen, ondernummering: 1

- 1240.1** Tekening 1
Dit stuk is als origineel bewaard gebleven.
- 1240.2** Tekening 2
Dit stuk is alleen als substituuut op microfiche bewaard gebleven.

TERBORG, ZIE WISCH**TERMUNTEN****1241.1-1241.3**

Dallingermeesterweg 20, Fiemel: Boerderij Reidhoeve - Ontwerptekeningen voor de bouw van de schuur

1938

3 bladen

Schaal 1:10-1:2500

1241.1 Tekening 1

Dit stuk is alleen als substituuat op microfiche bewaard gebleven.

1241.2 Tekening 2

Dit stuk is alleen als substituuat op microfiche bewaard gebleven.

1241.3 Tekening 3

Dit stuk is alleen als substituuat op microfiche bewaard gebleven.

TERNEUZEN**1242.1-1242.3**

Axelsestraat / Rosegracht: Belastinggebouw - Bestektekeningen voor de bouw

1940

3 bladen

Schaal 1:50-1:500

Horen bij bestek nr. 28 12-4-1940.

Overgebleven originelen, ondernummering: 1/2/3

1242.1 Tekening 1

Dit stuk is als origineel bewaard gebleven.

1242.2 Tekening 2

Dit stuk is als origineel bewaard gebleven.

1242.3 Tekening 3

Dit stuk is als origineel bewaard gebleven.

1243.1-1243.2

Javaplantsoen: Telefoongebouw - Bestektekeningen voor de bouw

1937

2 bladen

Schaal 1:100-1:1000

Horen bij bestek nr. 9 4-8-1937.

Overgebleven originelen, ondernummering: 1/2

1243.1 Tekening 1

Dit stuk is als origineel bewaard gebleven.

1243.2 Tekening 2

Dit stuk is als origineel bewaard gebleven.

1244.1-1244.13

Markt 20: Kantongerecht - Ontwerp- en bestektekeningen voor de bouw, S. Wijn

1914-1915

13 bladen

Schaal 1:1-1:500

Horen bij bestekken nr. 413 8-5-1914 en nr. 414 1914.

Overgebleven originelen, ondernummering: 6/8/9/12/13

1244.1 Tekening 1

Dit stuk is alleen als substituuat op microfiche bewaard gebleven.

1244.2 Tekening 2

Dit stuk is alleen als substituuat op microfiche bewaard gebleven.

1244.3 Tekening 3

Dit stuk is alleen als substituuat op microfiche bewaard gebleven.

1244.4 Tekening 4

Dit stuk is alleen als substituuat op microfiche bewaard gebleven.

1244.5 Tekening 5

- 1244.6** Dit stuk is alleen als substituut op microfiche bewaard gebleven.
Tekening 6
- 1244.7** Dit stuk is als origineel bewaard gebleven.
Tekening 7
- 1244.8** Dit stuk is alleen als substituut op microfiche bewaard gebleven.
Tekening 8
- 1244.9** Dit stuk is als origineel bewaard gebleven.
Tekening 9
- 1244.10** Dit stuk is als origineel bewaard gebleven.
Tekening 10
- 1244.11** Dit stuk is alleen als substituut op microfiche bewaard gebleven.
Tekening 11
- 1244.12** Dit stuk is alleen als substituut op microfiche bewaard gebleven.
Tekening 12
- 1244.13** Dit stuk is als origineel bewaard gebleven.
Tekening 13

1245.1-1245.4

Middenkanaalarm: Palenloods van de P.T.T. / Magazijn - Opmetingstekening wegens verplaatsing van de loods van Lage Zwaluwe naar Terneuzen

[ca. 1925]

4 bladen

Schaal 1:20-1:200

Met tekening voor de aanleg van leidingen, 1938.

Overgebleven originelen, ondernummering: 4

- 1245.1** Tekening 1
Dit stuk is alleen als substituut op microfiche bewaard gebleven.
- 1245.2** Tekening 2
Dit stuk is alleen als substituut op microfiche bewaard gebleven.
- 1245.3** Tekening 3
Dit stuk is alleen als substituut op microfiche bewaard gebleven.
- 1245.4** Tekening 4
Dit stuk is als origineel bewaard gebleven.

1246.1-1246.18

Nieuwstraat 62: Post- en telegraafgebouw - Bestektekeningen voor de bouw en verbouw en revisietekeningen

1900-1938

18 bladen

Schaal [ca. 1:50]-1:100

Bestektekeningen horen bij bestekken nr. 12 11-1-1900 en nr. 25 1930.

Overgebleven originelen, ondernummering: 6/9/11/15

- 1246.1** Tekening 1
Dit stuk is alleen als substituut op microfiche bewaard gebleven.
- 1246.2** Tekening 2
Dit stuk is alleen als substituut op microfiche bewaard gebleven.
- 1246.3** Tekening 3
Dit stuk is alleen als substituut op microfiche bewaard gebleven.
- 1246.4** Tekening 4
Dit stuk is alleen als substituut op microfiche bewaard gebleven.
- 1246.5** Tekening 5
Dit stuk is alleen als substituut op microfiche bewaard gebleven.
- 1246.6** Tekening 6
Dit stuk is als origineel bewaard gebleven.
- 1246.7** Tekening 7
Dit stuk is alleen als substituut op microfiche bewaard gebleven.
- 1246.8** Tekening 8
Dit stuk is alleen als substituut op microfiche bewaard gebleven.
- 1246.9** Tekening 9
Dit stuk is als origineel bewaard gebleven.

- 1246.10** Tekening 10
Dit stuk is alleen als substituuat op microfiche bewaard gebleven.
- 1246.11** Tekening 11
Dit stuk is als origineel bewaard gebleven.
- 1246.12** Tekening 12
Dit stuk is alleen als substituuat op microfiche bewaard gebleven.
- 1246.13** Tekening 13
Dit stuk is alleen als substituuat op microfiche bewaard gebleven.
- 1246.14** Tekening 14
Dit stuk is alleen als substituuat op microfiche bewaard gebleven.
- 1246.15** Tekening 15
Dit stuk is als origineel bewaard gebleven.
- 1246.16** Tekening 16
Dit stuk is alleen als substituuat op microfiche bewaard gebleven.
- 1246.17** Tekening 17
Dit stuk is alleen als substituuat op microfiche bewaard gebleven.
- 1246.18** Tekening 18
Dit stuk is alleen als substituuat op microfiche bewaard gebleven.

- 1247.1** Van Steenberglaan: Telefoongebouw - Ontwerptekening voor de bouw van een ventilatorhuis
1938 1 blad
Schaal 1:5
Dit stuk is alleen als substituuat op microfiche bewaard gebleven.

- 1248.1-1248.2** Zuidlandstraat 113: Rijks-h.b.s. - Bestektekeningen voor de bouw van een conciërgewoning
[ca. 1910] 2 bladen
Schaal 1:100
- 1248.1** Tekening 1
Dit stuk is alleen als substituuat op microfiche bewaard gebleven.
- 1248.2** Tekening 2
Dit stuk is alleen als substituuat op microfiche bewaard gebleven.

TERSCHELLING

- 1249.1** Hoorn: Rijkspakhuis der strandvonderij - Ontwerptekening voor de bouw
[ca. 1890] 1 blad
Schaal 1:50
Overgebleven originelen, ondernummering: 1
Dit stuk is als origineel bewaard gebleven.

- 1250.1-1250.9** Willem Barendszkade, West-Terschelling: Post- en telegraafgebouw - Bestektekeningen voor de bouw, tekeningen voor de uitbreiding en revisietekeningen
[ca. 1905]-1939 9 bladen
Schaal 1:1-1:100
Zie ook fotoverzameling inv.nr. 1694 en bestekkenverzameling inv.nrs. 1815 en 1816.
Overgebleven originelen, ondernummering: 3
- 1250.1** Tekening 1
Dit stuk is alleen als substituuat op microfiche bewaard gebleven.
- 1250.2** Tekening 2
Dit stuk is alleen als substituuat op microfiche bewaard gebleven.
- 1250.3** Tekening 3
Dit stuk is als origineel bewaard gebleven.
- 1250.4** Tekening 4

- 1250.5** Dit stuk is alleen als substituut op microfiche bewaard gebleven.
Tekening 5
- 1250.6** Dit stuk is alleen als substituut op microfiche bewaard gebleven.
Tekening 6
- 1250.7** Dit stuk is alleen als substituut op microfiche bewaard gebleven.
Tekening 7
- 1250.8** Dit stuk is alleen als substituut op microfiche bewaard gebleven.
Tekening 8
- 1250.9** Dit stuk is alleen als substituut op microfiche bewaard gebleven.
Tekening 9

- 1251.1** [Achter het postkantoor], West-Terschelling: Telegraafbergplaats - Revisietekening
1916 1 blad
Schaal 1:50-1:500
Dit stuk is alleen als substituut op microfiche bewaard gebleven.

TEXEL

1252.1-1252.52

- Brink, De Koog: Post- en telegraafgebouw c.a. - Bestek-, werk- en detailtekeningen
voor de bouw en revisietekeningen 52 bladen
1939
Schaal 1:1-1:100
Bestektekeningen horen bij bestek nr. 7 1939.
Overgebleven originelen, ondernummering: 1/2

- 1252.1** Tekening 1
Dit stuk is als origineel bewaard gebleven.
- 1252.2** Tekening 2
Dit stuk is als origineel bewaard gebleven.
- 1252.3** Tekening 3
Dit stuk is alleen als substituut op microfiche bewaard gebleven.
- 1252.4** Tekening 4
Dit stuk is alleen als substituut op microfiche bewaard gebleven.
- 1252.5** Tekening 5
Dit stuk is alleen als substituut op microfiche bewaard gebleven.
- 1252.6** Tekening 6
Dit stuk is alleen als substituut op microfiche bewaard gebleven.
- 1252.7** Tekening 7
Dit stuk is alleen als substituut op microfiche bewaard gebleven.
- 1252.8** Tekening 8
Dit stuk is alleen als substituut op microfiche bewaard gebleven.
- 1252.9** Tekening 9
Dit stuk is alleen als substituut op microfiche bewaard gebleven.
- 1252.10** Tekening 10
Dit stuk is alleen als substituut op microfiche bewaard gebleven.
- 1252.11** Tekening 11
Dit stuk is alleen als substituut op microfiche bewaard gebleven.
- 1252.12** Tekening 12
Dit stuk is alleen als substituut op microfiche bewaard gebleven.
- 1252.13** Tekening 13
Dit stuk is alleen als substituut op microfiche bewaard gebleven.
- 1252.14** Tekening 14
Dit stuk is alleen als substituut op microfiche bewaard gebleven.
- 1252.15** Tekening 15
Dit stuk is alleen als substituut op microfiche bewaard gebleven.
- 1252.16** Tekening 16
Dit stuk is alleen als substituut op microfiche bewaard gebleven.
- 1252.17** Tekening 17

- 1252.18 Dit stuk is alleen als substituut op microfiche bewaard gebleven.
Tekening 18
- 1252.19 Dit stuk is alleen als substituut op microfiche bewaard gebleven.
Tekening 19
- 1252.20 Dit stuk is alleen als substituut op microfiche bewaard gebleven.
Tekening 20
- 1252.21 Dit stuk is alleen als substituut op microfiche bewaard gebleven.
Tekening 21
- 1252.22 Dit stuk is alleen als substituut op microfiche bewaard gebleven.
Tekening 22
- 1252.23 Dit stuk is alleen als substituut op microfiche bewaard gebleven.
Tekening 23
- 1252.24 Dit stuk is alleen als substituut op microfiche bewaard gebleven.
Tekening 24
- 1252.25 Dit stuk is alleen als substituut op microfiche bewaard gebleven.
Tekening 25
- 1252.26 Dit stuk is alleen als substituut op microfiche bewaard gebleven.
Tekening 26
- 1252.27 Dit stuk is alleen als substituut op microfiche bewaard gebleven.
Tekening 27
- 1252.28 Dit stuk is alleen als substituut op microfiche bewaard gebleven.
Tekening 28
- 1252.29 Dit stuk is alleen als substituut op microfiche bewaard gebleven.
Tekening 29
- 1252.30 Dit stuk is alleen als substituut op microfiche bewaard gebleven.
Tekening 30
- 1252.31 Dit stuk is alleen als substituut op microfiche bewaard gebleven.
Tekening 31
- 1252.32 Dit stuk is alleen als substituut op microfiche bewaard gebleven.
Tekening 32
- 1252.33 Dit stuk is alleen als substituut op microfiche bewaard gebleven.
Tekening 33
- 1252.34 Dit stuk is alleen als substituut op microfiche bewaard gebleven.
Tekening 34
- 1252.35 Dit stuk is alleen als substituut op microfiche bewaard gebleven.
Tekening 35
- 1252.36 Dit stuk is alleen als substituut op microfiche bewaard gebleven.
Tekening 36
- 1252.37 Dit stuk is alleen als substituut op microfiche bewaard gebleven.
Tekening 37
- 1252.38 Dit stuk is alleen als substituut op microfiche bewaard gebleven.
Tekening 38
- 1252.39 Dit stuk is alleen als substituut op microfiche bewaard gebleven.
Tekening 39
- 1252.40 Dit stuk is alleen als substituut op microfiche bewaard gebleven.
Tekening 40
- 1252.41 Dit stuk is alleen als substituut op microfiche bewaard gebleven.
Tekening 41
- 1252.42 Dit stuk is alleen als substituut op microfiche bewaard gebleven.
Tekening 42
- 1252.43 Dit stuk is alleen als substituut op microfiche bewaard gebleven.
Tekening 43
- 1252.44 Dit stuk is alleen als substituut op microfiche bewaard gebleven.
Tekening 44
- 1252.45 Dit stuk is alleen als substituut op microfiche bewaard gebleven.
Tekening 45
- 1252.46 Dit stuk is alleen als substituut op microfiche bewaard gebleven.
Tekening 46

- 1252.47** Tekening 47
Dit stuk is alleen als substituu op microfiche bewaard gebleven.
- 1252.48** Tekening 48
Dit stuk is alleen als substituu op microfiche bewaard gebleven.
- 1252.49** Tekening 49
Dit stuk is alleen als substituu op microfiche bewaard gebleven.
- 1252.50** Tekening 50
Dit stuk is alleen als substituu op microfiche bewaard gebleven.
- 1252.51** Tekening 51
Dit stuk is alleen als substituu op microfiche bewaard gebleven.
- 1252.52** Tekening 52
Dit stuk is alleen als substituu op microfiche bewaard gebleven.

1253.1-1265.5

Mokbaai: Vliegekamp De Mok / Joost Dourlainkazerne

1253.1-1253.7

Terreinen - Bestektekeningen voor de aanleg en opmetingstekeningen, 1915-1935

7 bladen

Schaal 1:10-1:1000

Horen bij bestekken nr. 12 en nr. 18 1915.

Overgebleven originelen, ondernummering: 2/3

- 1253.1** Tekening 1
Dit stuk is alleen als substituu op microfiche bewaard gebleven.
- 1253.2** Tekening 2
Dit stuk is als origineel bewaard gebleven.
- 1253.3** Tekening 3
Dit stuk is als origineel bewaard gebleven.
- 1253.4** Tekening 4
Dit stuk is alleen als substituu op microfiche bewaard gebleven.
- 1253.5** Tekening 5
Dit stuk is alleen als substituu op microfiche bewaard gebleven.
- 1253.6** Tekening 6
Dit stuk is alleen als substituu op microfiche bewaard gebleven.
- 1253.7** Tekening 7
Dit stuk is alleen als substituu op microfiche bewaard gebleven.
- 1254.1** Bergplaats - Bestektekening voor de bouw, 1915, 1 blad
Schaal 1:100
Horen bij bestek nr. 12 1915.
Dit stuk is alleen als substituu op microfiche bewaard gebleven.
- 1256.1** Hangar met plateau - Tekening voor de bouw, [ca. 1935], 1 blad
Schaal 1:100-1:1000
Dit stuk is alleen als substituu op microfiche bewaard gebleven.
- 1257.1** Ketelhuis - Tekening voor de bouw, [ca. 1935], 1 blad
Schaal 1:100-1:1000
Dit stuk is alleen als substituu op microfiche bewaard gebleven.

1258.1-1258.4

Kombuiskeuken en machinegebouwen - Bestektekening voor de bouw, 1915

4 bladen

Schaal 1:50-1:100

Horen bij bestek nr. 12 1915.

- 1258.1** Tekening 1
Dit stuk is alleen als substituu op microfiche bewaard gebleven.
- 1258.2** Tekening 2
Dit stuk is alleen als substituu op microfiche bewaard gebleven.
- 1258.3** Tekening 3

- 1258.4** Dit stuk is alleen als substituuat op microfiche bewaard gebleven.
Tekening 4
Dit stuk is alleen als substituuat op microfiche bewaard gebleven.

1259.1-1259.12

Manschappengebouw / Kkazerne - Bestektekeningen voor bouw en uitbreiding en constructietekeningen, 1915-1938

12 bladen

Schaal 1:1-1:1000

Bestektekeningen horen bij bestekken nr. 12 1915 en nr. 16 1938.

Overgebleven originelen, ondernummering: 10

- 1259.1** **Tekening 1**
Dit stuk is alleen als substituuat op microfiche bewaard gebleven.
- 1259.2** **Tekening 2**
Dit stuk is alleen als substituuat op microfiche bewaard gebleven.
- 1259.3** **Tekening 3**
Dit stuk is alleen als substituuat op microfiche bewaard gebleven.
- 1259.4** **Tekening 4**
Dit stuk is alleen als substituuat op microfiche bewaard gebleven.
- 1259.5** **Tekening 5**
Dit stuk is alleen als substituuat op microfiche bewaard gebleven.
- 1259.6** **Tekening 6**
Dit stuk is alleen als substituuat op microfiche bewaard gebleven.
- 1259.7** **Tekening 7**
Dit stuk is alleen als substituuat op microfiche bewaard gebleven.
- 1259.8** **Tekening 8**
Dit stuk is alleen als substituuat op microfiche bewaard gebleven.
- 1259.9** **Tekening 9**
Dit stuk is alleen als substituuat op microfiche bewaard gebleven.
- 1259.10** **Tekening 10**
Dit stuk is als origineel bewaard gebleven.
- 1259.11** **Tekening 11**
Dit stuk is alleen als substituuat op microfiche bewaard gebleven.
- 1259.12** **Tekening 12**
Dit stuk is alleen als substituuat op microfiche bewaard gebleven.
- 1260.1** **Officierenpaviljoen - Ontwerptekening voor de bouw, [ca. 1935], 1 blad**
Schaal 1:100-1:1000
Dit stuk is alleen als substituuat op microfiche bewaard gebleven.

1261.1-1261.8

Officierenverblijf - Ontwerptekeningen voor de bouw, 1918

8 bladen

Schaal 1:10-1:100

Horen bij contract nr. 1 1918.

Overgebleven originelen, ondernummering: 1

- 1261.1** **Tekening 1**
Dit stuk is als origineel bewaard gebleven.
- 1261.2** **Tekening 2**
Dit stuk is alleen als substituuat op microfiche bewaard gebleven.
- 1261.3** **Tekening 3**
Dit stuk is alleen als substituuat op microfiche bewaard gebleven.
- 1261.4** **Tekening 4**
Dit stuk is alleen als substituuat op microfiche bewaard gebleven.
- 1261.5** **Tekening 5**
Dit stuk is alleen als substituuat op microfiche bewaard gebleven.
- 1261.6** **Tekening 6**
Dit stuk is alleen als substituuat op microfiche bewaard gebleven.
- 1261.7** **Tekening 7**

- 1261.8** Dit stuk is alleen als substituuat op microfiche bewaard gebleven.
Tekening 8
Dit stuk is alleen als substituuat op microfiche bewaard gebleven.

1262.1-1262.2

Onderofficierenverblijf - Constructietekeningen, 1938

2 bladen

Schaal 1:20-1:50

Horen bij besluit van B&W van Texel, d.d. 11-5-1938, reg. J nr. 42.

- 1262.1** **Tekening 1**
Dit stuk is alleen als substituuat op microfiche bewaard gebleven.

- 1262.2** **Tekening 2**
Dit stuk is alleen als substituuat op microfiche bewaard gebleven.

1263.1

Gemeten mijlpaal, baken - Constructietekening, 1931, 1 blad

Schaal 1:20

Dit stuk is alleen als substituuat op microfiche bewaard gebleven.

1264.1

Pompgebouwtje van de waterleiding - Bestektekening voor de bouw, 1915, 1 blad

Schaal 1:50

Hoort bij bestek nr. 18 1915.

Dit stuk is alleen als substituuat op microfiche bewaard gebleven.

1255.1-1255.7

Radiostation - Ontwerp- en bestektekeningen voor de bouw en constructietekeningen, 1939

7 bladen

Schaal 1:1-1:100

Hoort bij besluit van B&W van Texel d.d. 29-12-1939, reg. J nr. 139 en nr. 140.

- 1255.1** **Tekening 1**
Dit stuk is alleen als substituuat op microfiche bewaard gebleven.

- 1255.2** **Tekening 2**
Dit stuk is alleen als substituuat op microfiche bewaard gebleven.

- 1255.3** **Tekening 3**
Dit stuk is alleen als substituuat op microfiche bewaard gebleven.

- 1255.4** **Tekening 4**
Dit stuk is alleen als substituuat op microfiche bewaard gebleven.

- 1255.5** **Tekening 5**
Dit stuk is alleen als substituuat op microfiche bewaard gebleven.

- 1255.6** **Tekening 6**
Dit stuk is alleen als substituuat op microfiche bewaard gebleven.

- 1255.7** **Tekening 7**
Dit stuk is alleen als substituuat op microfiche bewaard gebleven.

1265.1-1265.5

Vliegtuigloods en woongebouw - Bestektekeningen voor de bouw, 1915

5 bladen

Schaal 1:20-1:100

- 1265.1** **Tekening 1**
Dit stuk is alleen als substituuat op microfiche bewaard gebleven.

- 1265.2** **Tekening 2**
Dit stuk is alleen als substituuat op microfiche bewaard gebleven.

- 1265.3** **Tekening 3**
Dit stuk is alleen als substituuat op microfiche bewaard gebleven.

- 1265.4** **Tekening 4**
Dit stuk is alleen als substituuat op microfiche bewaard gebleven.

- 1265.5** **Tekening 5**
Dit stuk is alleen als substituuat op microfiche bewaard gebleven.

THOLEN

1266.1-1266.12

Hoogstraat 19 / Visstraat 1-7: Post- en telegraafgebouw - Bestek- en werktekeningen voor nieuwbouw en verbouw en revisietekeningen 1893-1941

12 bladen

Schaal 1:100-1:1250

Bestektekeningen horen bij bestekken nr. 9 17-2-1892 en nr. 36 10-7-1906. Revisietekeningen bijgewerkt tot 1941. Met een uittreksel uit het kadastrale plan.

Overgebleven originelen, ondernummering: 1/4/5/7/8/9/10/11

- 1266.1** Tekening 1
Dit stuk is als origineel bewaard gebleven.
- 1266.2** Tekening 2
Dit stuk is alleen als substituut op microfiche bewaard gebleven.
- 1266.3** Tekening 3
Dit stuk is alleen als substituut op microfiche bewaard gebleven.
- 1266.4** Tekening 4
Dit stuk is als origineel bewaard gebleven.
- 1266.5** Tekening 5
Dit stuk is als origineel bewaard gebleven.
- 1266.6** Tekening 6
Dit stuk is alleen als substituut op microfiche bewaard gebleven.
- 1266.7** Tekening 7
Dit stuk is als origineel bewaard gebleven.
- 1266.8** Tekening 8
Dit stuk is als origineel bewaard gebleven.
- 1266.9** Tekening 9
Dit stuk is als origineel bewaard gebleven.
- 1266.10** Tekening 10
Dit stuk is als origineel bewaard gebleven.
- 1266.11** Tekening 11
Dit stuk is als origineel bewaard gebleven.
- 1266.12** Tekening 12
Dit stuk is alleen als substituut op microfiche bewaard gebleven.

1267.1-1267.3

Postweg: Villa Gizelina / Belastinggebouw - Bestektekening voor de bouw en revisietekening, C. Boeschoten

1908-1942

3 bladen

Schaal 1:100

- 1267.1** Tekening 1
Dit stuk is alleen als substituut op microfiche bewaard gebleven.
- 1267.2** Tekening 2
Dit stuk is alleen als substituut op microfiche bewaard gebleven.
- 1267.3** Tekening 3
Dit stuk is alleen als substituut op microfiche bewaard gebleven.

1268.1-1268.10

Noordpoort, St.- Maartensdijk: Post- en telegraafgebouw - Bestek- en werktekeningen voor de bouw en revisietekeningen

1907-1914

10 bladen

Schaal 1:20-1:500

Horen bij bestek nr. 1 10-1-1910 en bestek nr. 1 1907. Revisietekeningen bijgewerkt tot 1941.

Overgebleven originelen, ondernummering: 1/2/6/7

- 1268.1** Tekening 1
Dit stuk is als origineel bewaard gebleven.
- 1268.2** Tekening 2

- Dit stuk is als origineel bewaard gebleven.
- 1268.3** Tekening 3
Dit stuk is alleen als substituuat op microfiche bewaard gebleven.
- 1268.4** Tekening 4
Dit stuk is alleen als substituuat op microfiche bewaard gebleven.
- 1268.5** Tekening 5
Dit stuk is alleen als substituuat op microfiche bewaard gebleven.
- 1268.6** Tekening 6
Dit stuk is als origineel bewaard gebleven.
- 1268.7** Tekening 7
Dit stuk is als origineel bewaard gebleven.
- 1268.8** Tekening 8
Dit stuk is alleen als substituuat op microfiche bewaard gebleven.
- 1268.9** Tekening 9
Dit stuk is alleen als substituuat op microfiche bewaard gebleven.
- 1268.10** Tekening 10
Dit stuk is alleen als substituuat op microfiche bewaard gebleven.

1269.1-1269.13

Kerkstraat 1, Stavenisse: Post- en telegraafgebouw - Bestektekeningen voor de bouw en revisietekeningen

1919-1935

13 bladen

Schaal 1:50-1:2500

Bestektekeningen horen bij bestek nr. 14 3-11-1919. Revisietekeningen bijgewerkt tot 1935.

Overgebleven originelen, ondernummering: 1/2/3/4/5/6/7/8

- 1269.1** Tekening 1
Dit stuk is als origineel bewaard gebleven.
- 1269.2** Tekening 2
Dit stuk is als origineel bewaard gebleven.
- 1269.3** Tekening 3
Dit stuk is als origineel bewaard gebleven.
- 1269.4** Tekening 4
Dit stuk is als origineel bewaard gebleven.
- 1269.5** Tekening 5
Dit stuk is als origineel bewaard gebleven.
- 1269.6** Tekening 6
Dit stuk is als origineel bewaard gebleven.
- 1269.7** Tekening 7
Dit stuk is als origineel bewaard gebleven.
- 1269.8** Tekening 8
Dit stuk is als origineel bewaard gebleven.
- 1269.9** Tekening 9
Dit stuk is alleen als substituuat op microfiche bewaard gebleven.
- 1269.10** Tekening 10
Dit stuk is alleen als substituuat op microfiche bewaard gebleven.
- 1269.11** Tekening 11
Dit stuk is alleen als substituuat op microfiche bewaard gebleven.
- 1269.12** Tekening 12
Dit stuk is alleen als substituuat op microfiche bewaard gebleven.
- 1269.13** Tekening 13
Dit stuk is alleen als substituuat op microfiche bewaard gebleven.

TIEL**1270.1**

2de Achterstraat 2a: Telefoongebouw - Revisietekening

1955

1 blad

Schaal 1:100-[ca. 1:1250]

Betreft bijgewerkte bestektekeningen uit 1940.

Overgebleven originelen, ondernummering: 1

Dit stuk is als origineel bewaard gebleven.

1271.1-1271.13

Heiligerstraat 74-76: Rijks-h.b.s. - Bestek- en werktekeningen voor de bouw, tekeningen voor de aanleg van gas- en waterleidingen en revisietekeningen van de verwarming

[ca. 1925-ca. 1930]

13 bladen

Schaal 1:50-1:2500

Bestektekeningen horen bij bestek nr 19. Met uittreksel uit het kadastrale plan, schaal 1:2500.

Overgebleven originelen, ondernummering: 1/2

- 1271.1** Tekening 1
Dit stuk is als origineel bewaard gebleven.
- 1271.2** Tekening 2
Dit stuk is als origineel bewaard gebleven.
- 1271.3** Tekening 3
Dit stuk is alleen als substituut op microfiche bewaard gebleven.
- 1271.4** Tekening 4
Dit stuk is alleen als substituut op microfiche bewaard gebleven.
- 1271.5** Tekening 5
Dit stuk is alleen als substituut op microfiche bewaard gebleven.
- 1271.6** Tekening 6
Dit stuk is alleen als substituut op microfiche bewaard gebleven.
- 1271.7** Tekening 7
Dit stuk is alleen als substituut op microfiche bewaard gebleven.
- 1271.8** Tekening 8
Dit stuk is alleen als substituut op microfiche bewaard gebleven.
- 1271.9** Tekening 9
Dit stuk is alleen als substituut op microfiche bewaard gebleven.
- 1271.10** Tekening 10
Dit stuk is alleen als substituut op microfiche bewaard gebleven.
- 1271.11** Tekening 11
Dit stuk is alleen als substituut op microfiche bewaard gebleven.
- 1271.12** Tekening 12
Dit stuk is alleen als substituut op microfiche bewaard gebleven.
- 1271.13** Tekening 13
Dit stuk is alleen als substituut op microfiche bewaard gebleven.

1272.1-1273.4

Nieuwe Tielseweg 1: Gerechtsgebouwen en huis van bewaring

1272.1-1272.14

Rechtbank en Kantongerecht - Bestek- en werktekeningen voor de bouw en revisietekeningen, J.F. Metzelaar, W.C. Metzelaar, S. Wijn, 1878-[1922]

14 bladen

Schaal [ca. 1:20]-1:2500

Bestektekeningen horen bij bestekken 22-11-1878 en nr. 385 23-4-1913.

Zie ook bestekkenverzameling inv.nr. 1817.

Overgebleven originelen, ondernummering: 1/2/3/4/5/6/7/8/9/10/11/12/13

- 1272.1** Tekening 1
Dit stuk is als origineel bewaard gebleven.
- 1272.2** Tekening 2
Dit stuk is als origineel bewaard gebleven.
- 1272.3** Tekening 3
Dit stuk is als origineel bewaard gebleven.
- 1272.4** Tekening 4
Dit stuk is als origineel bewaard gebleven.
- 1272.5** Tekening 5
Dit stuk is als origineel bewaard gebleven.

- 1272.6** Tekening 6
Dit stuk is als origineel bewaard gebleven.
- 1272.7** Tekening 7
Dit stuk is als origineel bewaard gebleven.
- 1272.8** Tekening 8
Dit stuk is als origineel bewaard gebleven.
- 1272.9** Tekening 9
Dit stuk is als origineel bewaard gebleven.
- 1272.10** Tekening 10
Dit stuk is als origineel bewaard gebleven.
- 1272.11** Tekening 11
Dit stuk is als origineel bewaard gebleven.
- 1272.12** Tekening 12
Dit stuk is als origineel bewaard gebleven.
- 1272.13** Tekening 13
Dit stuk is als origineel bewaard gebleven.
- 1272.14** Tekening 14
Dit stuk is alleen als substituuut op microfiche bewaard gebleven.

1273.1-1273.4

Huis van bewaring - Ontwerptekeningen voor de bouw en revisietekeningen [Is. Warnsinck], S. Wijn, [ca. 1860-ca. 1920]

4 bladen

Schaal 1:100-1:200

Overgebleven originelen, ondernummering: 2/3/4

- 1273.1** Tekening 1
Dit stuk is alleen als substituuut op microfiche bewaard gebleven.
- 1273.2** Tekening 2
Dit stuk is als origineel bewaard gebleven.
- 1273.3** Tekening 3
Dit stuk is als origineel bewaard gebleven.
- 1273.4** Tekening 4
Dit stuk is als origineel bewaard gebleven.

TIETJERKSTERADEEL**1274.1**

Lageweg 115-116, Bergum: Post- en telegraafgebouw - Revisietekening
1916

1 blad

Schaal 1:100-1:5000

Bijgewerkte bestektekening uit ca. 1895.

Zie ook bestekkenverzameling inv.nr. 1732.

Overgebleven originelen, ondernummering: 1

Dit stuk is als origineel bewaard gebleven.

1275.1-1275.2

Rijksstraatweg, Hardegarijp: Ontvanger der registratie en domeinen - Ontwerp- en werktekening voor de bouw

2 bladen

1939

Schaal 1:1-1:10

- 1275.1** Tekening 1
Dit stuk is alleen als substituuut op microfiche bewaard gebleven.
- 1275.2** Tekening 2
Dit stuk is alleen als substituuut op microfiche bewaard gebleven.

1276.1-1276.7

Woudweg 7-11, Noordbergum: Marechausseekazerne Bergummerheide - Bestek- en werktekeningen voor de bouw en verbouw en opmetingstekeningen

7 bladen

1913-1929

Schaal 1:1-1:500

Bestektekeningen horen bij bestek nr. 210 1913 van de genie 1ste commandement Leeuwarden.

Uit archief E.a.l. te Groningen nr. 209, genie 2de commandement Groningen.

Overgebleven originelen, ondernummering: 4/5

- 1276.1** Tekening 1
Dit stuk is alleen als substituut op microfiche bewaard gebleven.
- 1276.2** Tekening 2
Dit stuk is alleen als substituut op microfiche bewaard gebleven.
- 1276.3** Tekening 3
Dit stuk is alleen als substituut op microfiche bewaard gebleven.
- 1276.4** Tekening 4
Dit stuk is als origineel bewaard gebleven.
- 1276.5** Tekening 5
Dit stuk is als origineel bewaard gebleven.
- 1276.6** Tekening 6
Dit stuk is alleen als substituut op microfiche bewaard gebleven.
- 1276.7** Tekening 7
Dit stuk is alleen als substituut op microfiche bewaard gebleven.

TILBURG

1277.1-1277.3

Stadhuisplein 175: Kantongerecht - Werktekeningen voor de bouw, W.C. Metzelaar
1896-1897 3 bladen

Schaal 1:20-1:100

Overgebleven originelen, ondernummering: 1/2/3

- 1277.1** Tekening 1
Dit stuk is als origineel bewaard gebleven.
- 1277.2** Tekening 2
Dit stuk is als origineel bewaard gebleven.
- 1277.3** Tekening 3
Dit stuk is als origineel bewaard gebleven.

1278.1-1278.238

Stationsstraat 24: Belastinggebouw - Bestek-, werk- en detailtekeningen voor de
bouw constructie- en revisietekeningen voor en tekeningen voor de aanleg van
verwarming en liften

1938-1941 238 bladen

Schaal 1:1-1:100

Enkele tekeningen gesigneerd: J. Crouwel.

- 1278.1** Tekening 1
Dit stuk is alleen als substituut op microfiche bewaard gebleven.
- 1278.2** Tekening 2
Dit stuk is alleen als substituut op microfiche bewaard gebleven.
- 1278.3** Tekening 3
Dit stuk is alleen als substituut op microfiche bewaard gebleven.
- 1278.4** Tekening 4
Dit stuk is alleen als substituut op microfiche bewaard gebleven.
- 1278.5** Tekening 5
Dit stuk is alleen als substituut op microfiche bewaard gebleven.
- 1278.6** Tekening 6
Dit stuk is alleen als substituut op microfiche bewaard gebleven.
- 1278.7** Tekening 7
Dit stuk is alleen als substituut op microfiche bewaard gebleven.
- 1278.8** Tekening 8
Dit stuk is alleen als substituut op microfiche bewaard gebleven.
- 1278.9** Tekening 9
Dit stuk is alleen als substituut op microfiche bewaard gebleven.
- 1278.10** Tekening 10

- 1278.11 Dit stuk is alleen als substituut op microfiche bewaard gebleven.
Tekening 11
- 1278.12 Dit stuk is alleen als substituut op microfiche bewaard gebleven.
Tekening 12
- 1278.13 Dit stuk is alleen als substituut op microfiche bewaard gebleven.
Tekening 13
- 1278.14 Dit stuk is alleen als substituut op microfiche bewaard gebleven.
Tekening 14
- 1278.15 Dit stuk is alleen als substituut op microfiche bewaard gebleven.
Tekening 15
- 1278.16 Dit stuk is alleen als substituut op microfiche bewaard gebleven.
Tekening 16
- 1278.17 Dit stuk is alleen als substituut op microfiche bewaard gebleven.
Tekening 17
- 1278.18 Dit stuk is alleen als substituut op microfiche bewaard gebleven.
Tekening 18
- 1278.19 Dit stuk is alleen als substituut op microfiche bewaard gebleven.
Tekening 19
- 1278.20 Dit stuk is alleen als substituut op microfiche bewaard gebleven.
Tekening 20
- 1278.21 Dit stuk is alleen als substituut op microfiche bewaard gebleven.
Tekening 21
- 1278.22 Dit stuk is alleen als substituut op microfiche bewaard gebleven.
Tekening 22
- 1278.23 Dit stuk is alleen als substituut op microfiche bewaard gebleven.
Tekening 23
- 1278.24 Dit stuk is alleen als substituut op microfiche bewaard gebleven.
Tekening 24
- 1278.25 Dit stuk is alleen als substituut op microfiche bewaard gebleven.
Tekening 25
- 1278.26 Dit stuk is alleen als substituut op microfiche bewaard gebleven.
Tekening 26
- 1278.27 Dit stuk is alleen als substituut op microfiche bewaard gebleven.
Tekening 27
- 1278.28 Dit stuk is alleen als substituut op microfiche bewaard gebleven.
Tekening 28
- 1278.29 Dit stuk is alleen als substituut op microfiche bewaard gebleven.
Tekening 29
- 1278.30 Dit stuk is alleen als substituut op microfiche bewaard gebleven.
Tekening 30
- 1278.31 Dit stuk is alleen als substituut op microfiche bewaard gebleven.
Tekening 31
- 1278.32 Dit stuk is alleen als substituut op microfiche bewaard gebleven.
Tekening 32
- 1278.33 Dit stuk is alleen als substituut op microfiche bewaard gebleven.
Tekening 33
- 1278.34 Dit stuk is alleen als substituut op microfiche bewaard gebleven.
Tekening 34
- 1278.35 Dit stuk is alleen als substituut op microfiche bewaard gebleven.
Tekening 35
- 1278.36 Dit stuk is alleen als substituut op microfiche bewaard gebleven.
Tekening 36
- 1278.37 Dit stuk is alleen als substituut op microfiche bewaard gebleven.
Tekening 37
- 1278.38 Dit stuk is alleen als substituut op microfiche bewaard gebleven.
Tekening 38
- 1278.39 Dit stuk is alleen als substituut op microfiche bewaard gebleven.
Tekening 39

- 1278.40** Tekening 40
Dit stuk is alleen als substituuat op microfiche bewaard gebleven.
- 1278.41** Tekening 41
Dit stuk is alleen als substituuat op microfiche bewaard gebleven.
- 1278.42** Tekening 42
Dit stuk is alleen als substituuat op microfiche bewaard gebleven.
- 1278.43** Tekening 43
Dit stuk is alleen als substituuat op microfiche bewaard gebleven.
- 1278.44** Tekening 44
Dit stuk is alleen als substituuat op microfiche bewaard gebleven.
- 1278.45** Tekening 45
Dit stuk is alleen als substituuat op microfiche bewaard gebleven.
- 1278.46** Tekening 46
Dit stuk is alleen als substituuat op microfiche bewaard gebleven.
- 1278.47** Tekening 47
Dit stuk is alleen als substituuat op microfiche bewaard gebleven.
- 1278.48** Tekening 48
Dit stuk is alleen als substituuat op microfiche bewaard gebleven.
- 1278.49** Tekening 49
Dit stuk is alleen als substituuat op microfiche bewaard gebleven.
- 1278.50** Tekening 50
Dit stuk is alleen als substituuat op microfiche bewaard gebleven.
- 1278.51** Tekening 51
Dit stuk is alleen als substituuat op microfiche bewaard gebleven.
- 1278.52** Tekening 52
Dit stuk is alleen als substituuat op microfiche bewaard gebleven.
- 1278.53** Tekening 53
Dit stuk is alleen als substituuat op microfiche bewaard gebleven.
- 1278.54** Tekening 54
Dit stuk is alleen als substituuat op microfiche bewaard gebleven.
- 1278.55** Tekening 55
Dit stuk is alleen als substituuat op microfiche bewaard gebleven.
- 1278.56** Tekening 56
Dit stuk is alleen als substituuat op microfiche bewaard gebleven.
- 1278.57** Tekening 57
Dit stuk is alleen als substituuat op microfiche bewaard gebleven.
- 1278.58** Tekening 58
Dit stuk is alleen als substituuat op microfiche bewaard gebleven.
- 1278.59** Tekening 59
Dit stuk is alleen als substituuat op microfiche bewaard gebleven.
- 1278.60** Tekening 60
Dit stuk is alleen als substituuat op microfiche bewaard gebleven.
- 1278.61** Tekening 61
Dit stuk is alleen als substituuat op microfiche bewaard gebleven.
- 1278.62** Tekening 62
Dit stuk is alleen als substituuat op microfiche bewaard gebleven.
- 1278.63** Tekening 63
Dit stuk is alleen als substituuat op microfiche bewaard gebleven.
- 1278.64** Tekening 64
Dit stuk is alleen als substituuat op microfiche bewaard gebleven.
- 1278.65** Tekening 65
Dit stuk is alleen als substituuat op microfiche bewaard gebleven.
- 1278.66** Tekening 66
Dit stuk is alleen als substituuat op microfiche bewaard gebleven.
- 1278.67** Tekening 67
Dit stuk is alleen als substituuat op microfiche bewaard gebleven.
- 1278.68** Tekening 68
Dit stuk is alleen als substituuat op microfiche bewaard gebleven.
- 1278.69** Tekening 69

- 1278.70 Dit stuk is alleen als substituut op microfiche bewaard gebleven.
Tekening 70
- 1278.71 Dit stuk is alleen als substituut op microfiche bewaard gebleven.
Tekening 71
- 1278.72 Dit stuk is alleen als substituut op microfiche bewaard gebleven.
Tekening 72
- 1278.73 Dit stuk is alleen als substituut op microfiche bewaard gebleven.
Tekening 73
- 1278.74 Dit stuk is alleen als substituut op microfiche bewaard gebleven.
Tekening 74
- 1278.75 Dit stuk is alleen als substituut op microfiche bewaard gebleven.
Tekening 75
- 1278.76 Dit stuk is alleen als substituut op microfiche bewaard gebleven.
Tekening 76
- 1278.77 Dit stuk is alleen als substituut op microfiche bewaard gebleven.
Tekening 77
- 1278.78 Dit stuk is alleen als substituut op microfiche bewaard gebleven.
Tekening 78
- 1278.79 Dit stuk is alleen als substituut op microfiche bewaard gebleven.
Tekening 79
- 1278.80 Dit stuk is alleen als substituut op microfiche bewaard gebleven.
Tekening 80
- 1278.81 Dit stuk is alleen als substituut op microfiche bewaard gebleven.
Tekening 81
- 1278.82 Dit stuk is alleen als substituut op microfiche bewaard gebleven.
Tekening 82
- 1278.83 Dit stuk is alleen als substituut op microfiche bewaard gebleven.
Tekening 83
- 1278.84 Dit stuk is alleen als substituut op microfiche bewaard gebleven.
Tekening 84
- 1278.85 Dit stuk is alleen als substituut op microfiche bewaard gebleven.
Tekening 85
- 1278.86 Dit stuk is alleen als substituut op microfiche bewaard gebleven.
Tekening 86
- 1278.87 Dit stuk is alleen als substituut op microfiche bewaard gebleven.
Tekening 87
- 1278.88 Dit stuk is alleen als substituut op microfiche bewaard gebleven.
Tekening 88
- 1278.89 Dit stuk is alleen als substituut op microfiche bewaard gebleven.
Tekening 89
- 1278.90 Dit stuk is alleen als substituut op microfiche bewaard gebleven.
Tekening 90
- 1278.91 Dit stuk is alleen als substituut op microfiche bewaard gebleven.
Tekening 91
- 1278.92 Dit stuk is alleen als substituut op microfiche bewaard gebleven.
Tekening 92
- 1278.93 Dit stuk is alleen als substituut op microfiche bewaard gebleven.
Tekening 93
- 1278.94 Dit stuk is alleen als substituut op microfiche bewaard gebleven.
Tekening 94
- 1278.95 Dit stuk is alleen als substituut op microfiche bewaard gebleven.
Tekening 95
- 1278.96 Dit stuk is alleen als substituut op microfiche bewaard gebleven.
Tekening 96
- 1278.97 Dit stuk is alleen als substituut op microfiche bewaard gebleven.
Tekening 97
- 1278.98 Dit stuk is alleen als substituut op microfiche bewaard gebleven.
Tekening 98

1278.99	Tekening 99 Dit stuk is alleen als substituuat op microfiche bewaard gebleven.
1278.100	Tekening 100 Dit stuk is alleen als substituuat op microfiche bewaard gebleven.
1278.101	Tekening 101 Dit stuk is alleen als substituuat op microfiche bewaard gebleven.
1278.102	Tekening 102 Dit stuk is alleen als substituuat op microfiche bewaard gebleven.
1278.103	Tekening 103 Dit stuk is alleen als substituuat op microfiche bewaard gebleven.
1278.104	Tekening 104 Dit stuk is alleen als substituuat op microfiche bewaard gebleven.
1278.105	Tekening 105 Dit stuk is alleen als substituuat op microfiche bewaard gebleven.
1278.106	Tekening 106 Dit stuk is alleen als substituuat op microfiche bewaard gebleven.
1278.107	Tekening 107 Dit stuk is alleen als substituuat op microfiche bewaard gebleven.
1278.108	Tekening 108 Dit stuk is alleen als substituuat op microfiche bewaard gebleven.
1278.109	Tekening 109 Dit stuk is alleen als substituuat op microfiche bewaard gebleven.
1278.110	Tekening 110 Dit stuk is alleen als substituuat op microfiche bewaard gebleven.
1278.111	Tekening 111 Dit stuk is alleen als substituuat op microfiche bewaard gebleven.
1278.112	Tekening 112 Dit stuk is alleen als substituuat op microfiche bewaard gebleven.
1278.113	Tekening 113 Dit stuk is alleen als substituuat op microfiche bewaard gebleven.
1278.114	Tekening 114 Dit stuk is alleen als substituuat op microfiche bewaard gebleven.
1278.115	Tekening 115 Dit stuk is alleen als substituuat op microfiche bewaard gebleven.
1278.116	Tekening 116 Dit stuk is alleen als substituuat op microfiche bewaard gebleven.
1278.117	Tekening 117 Dit stuk is alleen als substituuat op microfiche bewaard gebleven.
1278.118	Tekening 118 Dit stuk is alleen als substituuat op microfiche bewaard gebleven.
1278.119	Tekening 119 Dit stuk is alleen als substituuat op microfiche bewaard gebleven.
1278.120	Tekening 120 Dit stuk is alleen als substituuat op microfiche bewaard gebleven.
1278.121	Tekening 121 Dit stuk is alleen als substituuat op microfiche bewaard gebleven.
1278.122	Tekening 122 Dit stuk is alleen als substituuat op microfiche bewaard gebleven.
1278.123	Tekening 123 Dit stuk is alleen als substituuat op microfiche bewaard gebleven.
1278.124	Tekening 124 Dit stuk is alleen als substituuat op microfiche bewaard gebleven.
1278.125	Tekening 125 Dit stuk is alleen als substituuat op microfiche bewaard gebleven.
1278.126	Tekening 126 Dit stuk is alleen als substituuat op microfiche bewaard gebleven.
1278.127	Tekening 127 Dit stuk is alleen als substituuat op microfiche bewaard gebleven.
1278.128	Tekening 128

- 1278.129 Dit stuk is alleen als substituut op microfiche bewaard gebleven.
Tekening 129
- 1278.130 Dit stuk is alleen als substituut op microfiche bewaard gebleven.
Tekening 130
- 1278.131 Dit stuk is alleen als substituut op microfiche bewaard gebleven.
Tekening 131
- 1278.132 Dit stuk is alleen als substituut op microfiche bewaard gebleven.
Tekening 132
- 1278.133 Dit stuk is alleen als substituut op microfiche bewaard gebleven.
Tekening 133
- 1278.134 Dit stuk is alleen als substituut op microfiche bewaard gebleven.
Tekening 134
- 1278.135 Dit stuk is alleen als substituut op microfiche bewaard gebleven.
Tekening 135
- 1278.136 Dit stuk is alleen als substituut op microfiche bewaard gebleven.
Tekening 136
- 1278.137 Dit stuk is alleen als substituut op microfiche bewaard gebleven.
Tekening 137
- 1278.138 Dit stuk is alleen als substituut op microfiche bewaard gebleven.
Tekening 138
- 1278.139 Dit stuk is alleen als substituut op microfiche bewaard gebleven.
Tekening 139
- 1278.140 Dit stuk is alleen als substituut op microfiche bewaard gebleven.
Tekening 140
- 1278.141 Dit stuk is alleen als substituut op microfiche bewaard gebleven.
Tekening 141
- 1278.142 Dit stuk is alleen als substituut op microfiche bewaard gebleven.
Tekening 142
- 1278.143 Dit stuk is alleen als substituut op microfiche bewaard gebleven.
Tekening 143
- 1278.144 Dit stuk is alleen als substituut op microfiche bewaard gebleven.
Tekening 144
- 1278.145 Dit stuk is alleen als substituut op microfiche bewaard gebleven.
Tekening 145
- 1278.146 Dit stuk is alleen als substituut op microfiche bewaard gebleven.
Tekening 146
- 1278.147 Dit stuk is alleen als substituut op microfiche bewaard gebleven.
Tekening 147
- 1278.148 Dit stuk is alleen als substituut op microfiche bewaard gebleven.
Tekening 148
- 1278.149 Dit stuk is alleen als substituut op microfiche bewaard gebleven.
Tekening 149
- 1278.150 Dit stuk is alleen als substituut op microfiche bewaard gebleven.
Tekening 150
- 1278.151 Dit stuk is alleen als substituut op microfiche bewaard gebleven.
Tekening 151
- 1278.152 Dit stuk is alleen als substituut op microfiche bewaard gebleven.
Tekening 152
- 1278.153 Dit stuk is alleen als substituut op microfiche bewaard gebleven.
Tekening 153
- 1278.154 Dit stuk is alleen als substituut op microfiche bewaard gebleven.
Tekening 154
- 1278.155 Dit stuk is alleen als substituut op microfiche bewaard gebleven.
Tekening 155
- 1278.156 Dit stuk is alleen als substituut op microfiche bewaard gebleven.
Tekening 156
- 1278.157 Dit stuk is alleen als substituut op microfiche bewaard gebleven.
Tekening 157

- 1278.158** Tekening 158
Dit stuk is alleen als substituuat op microfiche bewaard gebleven.
- 1278.159** Tekening 159
Dit stuk is alleen als substituuat op microfiche bewaard gebleven.
- 1278.160** Tekening 160
Dit stuk is alleen als substituuat op microfiche bewaard gebleven.
- 1278.161** Tekening 161
Dit stuk is alleen als substituuat op microfiche bewaard gebleven.
- 1278.162** Tekening 162
Dit stuk is alleen als substituuat op microfiche bewaard gebleven.
- 1278.163** Tekening 163
Dit stuk is alleen als substituuat op microfiche bewaard gebleven.
- 1278.164** Tekening 164
Dit stuk is alleen als substituuat op microfiche bewaard gebleven.
- 1278.165** Tekening 165
Dit stuk is alleen als substituuat op microfiche bewaard gebleven.
- 1278.166** Tekening 166
Dit stuk is alleen als substituuat op microfiche bewaard gebleven.
- 1278.167** Tekening 167
Dit stuk is alleen als substituuat op microfiche bewaard gebleven.
- 1278.168** Tekening 168
Dit stuk is alleen als substituuat op microfiche bewaard gebleven.
- 1278.169** Tekening 169
Dit stuk is alleen als substituuat op microfiche bewaard gebleven.
- 1278.170** Tekening 170
Dit stuk is alleen als substituuat op microfiche bewaard gebleven.
- 1278.171** Tekening 171
Dit stuk is alleen als substituuat op microfiche bewaard gebleven.
- 1278.172** Tekening 172
Dit stuk is alleen als substituuat op microfiche bewaard gebleven.
- 1278.173** Tekening 173
Dit stuk is alleen als substituuat op microfiche bewaard gebleven.
- 1278.174** Tekening 174
Dit stuk is alleen als substituuat op microfiche bewaard gebleven.
- 1278.175** Tekening 175
Dit stuk is alleen als substituuat op microfiche bewaard gebleven.
- 1278.176** Tekening 176
Dit stuk is alleen als substituuat op microfiche bewaard gebleven.
- 1278.177** Tekening 177
Dit stuk is alleen als substituuat op microfiche bewaard gebleven.
- 1278.178** Tekening 178
Dit stuk is alleen als substituuat op microfiche bewaard gebleven.
- 1278.179** Tekening 179
Dit stuk is alleen als substituuat op microfiche bewaard gebleven.
- 1278.180** Tekening 180
Dit stuk is alleen als substituuat op microfiche bewaard gebleven.
- 1278.181** Tekening 181
Dit stuk is alleen als substituuat op microfiche bewaard gebleven.
- 1278.182** Tekening 182
Dit stuk is alleen als substituuat op microfiche bewaard gebleven.
- 1278.183** Tekening 183
Dit stuk is alleen als substituuat op microfiche bewaard gebleven.
- 1278.184** Tekening 184
Dit stuk is alleen als substituuat op microfiche bewaard gebleven.
- 1278.185** Tekening 185
Dit stuk is alleen als substituuat op microfiche bewaard gebleven.
- 1278.186** Tekening 186
Dit stuk is alleen als substituuat op microfiche bewaard gebleven.
- 1278.187** Tekening 187

- 1278.188 Dit stuk is alleen als substituut op microfiche bewaard gebleven.
Tekening 188
- 1278.189 Dit stuk is alleen als substituut op microfiche bewaard gebleven.
Tekening 189
- 1278.190 Dit stuk is alleen als substituut op microfiche bewaard gebleven.
Tekening 190
- 1278.191 Dit stuk is alleen als substituut op microfiche bewaard gebleven.
Tekening 191
- 1278.192 Dit stuk is alleen als substituut op microfiche bewaard gebleven.
Tekening 192
- 1278.193 Dit stuk is alleen als substituut op microfiche bewaard gebleven.
Tekening 193
- 1278.194 Dit stuk is alleen als substituut op microfiche bewaard gebleven.
Tekening 194
- 1278.195 Dit stuk is alleen als substituut op microfiche bewaard gebleven.
Tekening 195
- 1278.196 Dit stuk is alleen als substituut op microfiche bewaard gebleven.
Tekening 196
- 1278.197 Dit stuk is alleen als substituut op microfiche bewaard gebleven.
Tekening 197
- 1278.198 Dit stuk is alleen als substituut op microfiche bewaard gebleven.
Tekening 198
- 1278.199 Dit stuk is alleen als substituut op microfiche bewaard gebleven.
Tekening 199
- 1278.200 Dit stuk is alleen als substituut op microfiche bewaard gebleven.
Tekening 200
- 1278.201 Dit stuk is alleen als substituut op microfiche bewaard gebleven.
Tekening 201
- 1278.202 Dit stuk is alleen als substituut op microfiche bewaard gebleven.
Tekening 202
- 1278.203 Dit stuk is alleen als substituut op microfiche bewaard gebleven.
Tekening 203
- 1278.204 Dit stuk is alleen als substituut op microfiche bewaard gebleven.
Tekening 204
- 1278.205 Dit stuk is alleen als substituut op microfiche bewaard gebleven.
Tekening 205
- 1278.206 Dit stuk is alleen als substituut op microfiche bewaard gebleven.
Tekening 206
- 1278.207 Dit stuk is alleen als substituut op microfiche bewaard gebleven.
Tekening 207
- 1278.208 Dit stuk is alleen als substituut op microfiche bewaard gebleven.
Tekening 208
- 1278.209 Dit stuk is alleen als substituut op microfiche bewaard gebleven.
Tekening 209
- 1278.210 Dit stuk is alleen als substituut op microfiche bewaard gebleven.
Tekening 210
- 1278.211 Dit stuk is alleen als substituut op microfiche bewaard gebleven.
Tekening 211
- 1278.212 Dit stuk is alleen als substituut op microfiche bewaard gebleven.
Tekening 212
- 1278.213 Dit stuk is alleen als substituut op microfiche bewaard gebleven.
Tekening 213
- 1278.214 Dit stuk is alleen als substituut op microfiche bewaard gebleven.
Tekening 214
- 1278.215 Dit stuk is alleen als substituut op microfiche bewaard gebleven.
Tekening 215
- 1278.216 Dit stuk is alleen als substituut op microfiche bewaard gebleven.
Tekening 216

- 1278.217** Tekening 217
Dit stuk is alleen als substituuat op microfiche bewaard gebleven.
- 1278.218** Tekening 218
Dit stuk is alleen als substituuat op microfiche bewaard gebleven.
- 1278.219** Tekening 219
Dit stuk is alleen als substituuat op microfiche bewaard gebleven.
- 1278.220** Tekening 220
Dit stuk is alleen als substituuat op microfiche bewaard gebleven.
- 1278.221** Tekening 221
Dit stuk is alleen als substituuat op microfiche bewaard gebleven.
- 1278.222** Tekening 222
Dit stuk is alleen als substituuat op microfiche bewaard gebleven.
- 1278.223** Tekening 223
Dit stuk is alleen als substituuat op microfiche bewaard gebleven.
- 1278.224** Tekening 224
Dit stuk is alleen als substituuat op microfiche bewaard gebleven.
- 1278.225** Tekening 225
Dit stuk is alleen als substituuat op microfiche bewaard gebleven.
- 1278.226** Tekening 226
Dit stuk is alleen als substituuat op microfiche bewaard gebleven.
- 1278.227** Tekening 227
Dit stuk is alleen als substituuat op microfiche bewaard gebleven.
- 1278.228** Tekening 228
Dit stuk is alleen als substituuat op microfiche bewaard gebleven.
- 1278.229** Tekening 229
Dit stuk is alleen als substituuat op microfiche bewaard gebleven.
- 1278.230** Tekening 230
Dit stuk is alleen als substituuat op microfiche bewaard gebleven.
- 1278.231** Tekening 231
Dit stuk is alleen als substituuat op microfiche bewaard gebleven.
- 1278.232** Tekening 232
Dit stuk is alleen als substituuat op microfiche bewaard gebleven.
- 1278.233** Tekening 233
Dit stuk is alleen als substituuat op microfiche bewaard gebleven.
- 1278.234** Tekening 234
Dit stuk is alleen als substituuat op microfiche bewaard gebleven.
- 1278.235** Tekening 235
Dit stuk is alleen als substituuat op microfiche bewaard gebleven.
- 1278.236** Tekening 236
Dit stuk is alleen als substituuat op microfiche bewaard gebleven.
- 1278.237** Tekening 237
Dit stuk is alleen als substituuat op microfiche bewaard gebleven.
- 1278.238** Tekening 238
Dit stuk is alleen als substituuat op microfiche bewaard gebleven.

TUBBERGEN

- 1279.1** Laagseweg: Grenskantoor - Ontwerptekening voor de verbouw
[ca. 1915] 1 blad
Schaal 1:100
Overgebleven originelen, ondernummering: 1
Dit stuk is als origineel bewaard gebleven.
- 1280.1** [Langeveen]: Woningen - Ontwerptekening voor de bouw, J. & J. Groeff
1912 1 blad
Schaal 1:100
Dit stuk is alleen als substituuat op microfiche bewaard gebleven.
- 1281.1** Mander: Grenskantoor - Ontwerptekening voor de bouw

[ca. 1895]
Schaal 1:100 1 blad

TWELLO, ZIE VOORST

UBBERGEN

1282.1 Rijksstraatweg 173-175: Woonhuis voor Th. Peters, arts - Tekening voor de bouw, W. van Boldrik
1929 1 blad
Schaal 1:20-1:100

1283.1 Rijksstraatweg 163-165: Beek, Post- en telegraafgebouw - Revisietekening
1936 1 blad
Schaal 1:100-1:2500
Overgebleven originelen, ondernummering: 1
Dit stuk is als origineel bewaard gebleven.

1284.1-1284.2 Rijksstraatweg 213-215, Beek: Grenskantoor / Dienstwoning - Tekening voor de bouw en revisietekening
[ca.1890]-1927 2 bladen
Schaal 1:100

1284.1 Tekening 1
Dit stuk is alleen als substituuat op microfiche bewaard gebleven.

1284.2 Tekening 2
Dit stuk is alleen als substituuat op microfiche bewaard gebleven.

UDEL, ZIE APELDOORN

UDEN

1285.1 [Kazernestraat]: Marechauseekazerne - Bestektekening voor de bouw
1921 1 blad
Schaal 1:100-1:2500
Hooft bij bestek nr. 187 1921; archief Genie, Plans van Gebouwen U75b.
Overgebleven originelen, ondernummering: 1
Dit stuk is als origineel bewaard gebleven.

1286.1 Marktstraat 7-9: Post- en telegraafgebouw - Revisietekening
1935 1 blad
Schaal 1:100
Overgebleven originelen, ondernummering: 1
Dit stuk is als origineel bewaard gebleven.

UITGEEST

1287.1-1287.6 Middelweg 77-79: Post- en telegraafgebouw - Tekeningen voor de bouw en revisietekeningen
1906-1932 6 bladen
Schaal 1:100-1:2500

Bestektekeningen horen bij bestek nr. 31 6-6-1906. Revisietekeningen bijgewerkt tot 1932.
Overgebleven originelen, ondernummering: 1/5

1287.1 Tekening 1
Dit stuk is als origineel bewaard gebleven.

1287.2 Tekening 2

- 1287.3** Dit stuk is alleen als substituut op microfiche bewaard gebleven.
Tekening 3
- 1287.4** Dit stuk is alleen als substituut op microfiche bewaard gebleven.
Tekening 4
- 1287.5** Dit stuk is alleen als substituut op microfiche bewaard gebleven.
Tekening 5
- 1287.6** Dit stuk is als origineel bewaard gebleven.
Tekening 6
Dit stuk is alleen als substituut op microfiche bewaard gebleven.

UTRECHT

1288.1-1288.10

Amaliastichting / Tandheelkundig instituut - Werktekeningen voor de verbouw en de uitbreiding en revisietekeningen

[ca. 1920]-1930

10 bladen

Schaal 1:50-1:1000

Overgebleven originelen, ondernummering: 2/3/4/6

- 1288.1** Tekening 1
Dit stuk is alleen als substituut op microfiche bewaard gebleven.
- 1288.2** Tekening 2
Dit stuk is als origineel bewaard gebleven.
- 1288.3** Tekening 3
Dit stuk is als origineel bewaard gebleven.
- 1288.4** Tekening 4
Dit stuk is als origineel bewaard gebleven.
- 1288.5** Tekening 5
Dit stuk is alleen als substituut op microfiche bewaard gebleven.
- 1288.6** Tekening 6
Dit stuk is als origineel bewaard gebleven.
- 1288.7** Tekening 7
Dit stuk is alleen als substituut op microfiche bewaard gebleven.
- 1288.8** Tekening 8
Dit stuk is alleen als substituut op microfiche bewaard gebleven.
- 1288.9** Tekening 9
Dit stuk is alleen als substituut op microfiche bewaard gebleven.
- 1288.10** Tekening 10
Dit stuk is alleen als substituut op microfiche bewaard gebleven.

1289.1

Tandheelkundige kliniek - Ontwerptekening voor een wegwijzer

[ca. 1930]

1 blad

Schaal [ca. 1:1]

Overgebleven originelen, ondernummering: 1

Dit stuk is als origineel bewaard gebleven.

1290.1-1290.6

Van Asch van Wijckkade: Fysiologisch laboratorium - Tekeningen voor de bouw en bestektekeningen voor de uitbreiding

[1865]-1904

6 bladen

Schaal [ca. 1:20]-1:100

Bestektekeningen horen bij bestek nr. 15 1903/1904.

Overgebleven originelen, ondernummering: 2/3/4/5/6

- 1290.1** Tekening 1
Dit stuk is alleen als substituut op microfiche bewaard gebleven.
- 1290.2** Tekening 2
Dit stuk is als origineel bewaard gebleven.
- 1290.3** Tekening 3
Dit stuk is als origineel bewaard gebleven.

- 1290.4** Tekening 4
Dit stuk is als origineel bewaard gebleven.
- 1290.5** Tekening 5
Dit stuk is als origineel bewaard gebleven.
- 1290.6** Tekening 6
Dit stuk is als origineel bewaard gebleven.

1291.1 [Nicolaas Beetsstraat]: Woning van de hoogleraar-directeur aan de R.U. /
Laboratorium voor histologie en embryologie - Opmetingstekening gemaakt voor
de verbouw
[ca. 1920] 1 blad
Schaal [1:100]
Dit stuk is alleen als substituuat op microfiche bewaard gebleven.

1292.1-1292.29

Nicolaas Beetsstraat 22: Psychiatrische kliniek van het Academisch Ziekenhuis c.a. -
Bestek- en werktekeningen voor de bouw en tekeningen voor de aanleg van
verwarming en elektriciteit
1908-1910 29 bladen
Schaal 1:100-1:500
Bestektekeningen horen bij bestek nr. 21 1908-1910.
Overgebleven originelen, ondernummering: 1/2/3/4/7/8/15/20/21/24

- 1292.1** Tekening 1
Dit stuk is als origineel bewaard gebleven.
- 1292.2** Tekening 2
Dit stuk is als origineel bewaard gebleven.
- 1292.3** Tekening 3
Dit stuk is als origineel bewaard gebleven.
- 1292.4** Tekening 4
Dit stuk is als origineel bewaard gebleven.
- 1292.5** Tekening 5
Dit stuk is alleen als substituuat op microfiche bewaard gebleven.
- 1292.6** Tekening 6
Dit stuk is alleen als substituuat op microfiche bewaard gebleven.
- 1292.7** Tekening 7
Dit stuk is als origineel bewaard gebleven.
- 1292.8** Tekening 8
Dit stuk is als origineel bewaard gebleven.
- 1292.9** Tekening 9
Dit stuk is alleen als substituuat op microfiche bewaard gebleven.
- 1292.10** Tekening 10
Dit stuk is alleen als substituuat op microfiche bewaard gebleven.
- 1292.11** Tekening 11
Dit stuk is alleen als substituuat op microfiche bewaard gebleven.
- 1292.12** Tekening 12
Dit stuk is alleen als substituuat op microfiche bewaard gebleven.
- 1292.13** Tekening 13
Dit stuk is alleen als substituuat op microfiche bewaard gebleven.
- 1292.14** Tekening 14
Dit stuk is alleen als substituuat op microfiche bewaard gebleven.
- 1292.15** Tekening 15
Dit stuk is als origineel bewaard gebleven.
- 1292.16** Tekening 16
Dit stuk is alleen als substituuat op microfiche bewaard gebleven.
- 1292.17** Tekening 17
Dit stuk is alleen als substituuat op microfiche bewaard gebleven.
- 1292.18** Tekening 18
Dit stuk is alleen als substituuat op microfiche bewaard gebleven.
- 1292.19** Tekening 19

- 1292.20** Dit stuk is alleen als substituuat op microfiche bewaard gebleven.
Tekening 20
Dit stuk is als origineel bewaard gebleven.
- 1292.21** **Tekening 21**
Dit stuk is als origineel bewaard gebleven.
- 1292.22** **Tekening 22**
Dit stuk is alleen als substituuat op microfiche bewaard gebleven.
- 1292.23** **Tekening 23**
Dit stuk is alleen als substituuat op microfiche bewaard gebleven.
- 1292.24** **Tekening 24**
Dit stuk is als origineel bewaard gebleven.
- 1292.25** **Tekening 25**
Dit stuk is alleen als substituuat op microfiche bewaard gebleven.
- 1292.26** **Tekening 26**
Dit stuk is alleen als substituuat op microfiche bewaard gebleven.
- 1292.27** **Tekening 27**
Dit stuk is alleen als substituuat op microfiche bewaard gebleven.
- 1292.28** **Tekening 28**
Dit stuk is alleen als substituuat op microfiche bewaard gebleven.
- 1292.29** **Tekening 29**
Dit stuk is alleen als substituuat op microfiche bewaard gebleven.

1293.1-1293.220

Bekkerstraat 141: Instituut voor veterinaire anatomie van de
Rijksveeartsenijkundige Hogeschool c.a. - Bestek-, werk- en detailtekeningen voor
de bouw en constructietekeningen, [J. Crouwel jr], H.W. Hooft (opzichter) 220 bladen
1918-1920

Schaal 1:1-1:1000

Bestektekeningen horen bij bestekken nr. 1 1918/1919 en nr. 3 1919.

Zie ook bestekkenverzameling inv.nr. 1818.

Overgebleven originelen, ondernummering: 1/2/5/6/8/9/10/166/167/171/174/175/176/177/183/185

- 1293.1** **Tekening 1**
Dit stuk is als origineel bewaard gebleven.
- 1293.2** **Tekening 2**
Dit stuk is als origineel bewaard gebleven.
- 1293.3** **Tekening 3**
Dit stuk is alleen als substituuat op microfiche bewaard gebleven.
- 1293.4** **Tekening 4**
Dit stuk is alleen als substituuat op microfiche bewaard gebleven.
- 1293.5** **Tekening 5**
Dit stuk is als origineel bewaard gebleven.
- 1293.6** **Tekening 6**
Dit stuk is als origineel bewaard gebleven.
- 1293.7** **Tekening 7**
Dit stuk is alleen als substituuat op microfiche bewaard gebleven.
- 1293.8** **Tekening 8**
Dit stuk is als origineel bewaard gebleven.
- 1293.9** **Tekening 9**
Dit stuk is als origineel bewaard gebleven.
- 1293.10** **Tekening 10**
Dit stuk is als origineel bewaard gebleven.
- 1293.11** **Tekening 11**
Dit stuk is alleen als substituuat op microfiche bewaard gebleven.
- 1293.12** **Tekening 12**
Dit stuk is alleen als substituuat op microfiche bewaard gebleven.
- 1293.13** **Tekening 13**
Dit stuk is alleen als substituuat op microfiche bewaard gebleven.
- 1293.14** **Tekening 14**
Dit stuk is alleen als substituuat op microfiche bewaard gebleven.

-
- 1293.15** Tekening 15
Dit stuk is alleen als substituut op microfiche bewaard gebleven.
- 1293.16** Tekening 16
Dit stuk is alleen als substituut op microfiche bewaard gebleven.
- 1293.17** Tekening 17
Dit stuk is alleen als substituut op microfiche bewaard gebleven.
- 1293.18** Tekening 18
Dit stuk is alleen als substituut op microfiche bewaard gebleven.
- 1293.19** Tekening 19
Dit stuk is alleen als substituut op microfiche bewaard gebleven.
- 1293.20** Tekening 20
Dit stuk is alleen als substituut op microfiche bewaard gebleven.
- 1293.21** Tekening 21
Dit stuk is alleen als substituut op microfiche bewaard gebleven.
- 1293.22** Tekening 22
Dit stuk is alleen als substituut op microfiche bewaard gebleven.
- 1293.23** Tekening 23
Dit stuk is alleen als substituut op microfiche bewaard gebleven.
- 1293.24** Tekening 24
Dit stuk is alleen als substituut op microfiche bewaard gebleven.
- 1293.25** Tekening 25
Dit stuk is alleen als substituut op microfiche bewaard gebleven.
- 1293.26** Tekening 26
Dit stuk is alleen als substituut op microfiche bewaard gebleven.
- 1293.27** Tekening 27
Dit stuk is alleen als substituut op microfiche bewaard gebleven.
- 1293.28** Tekening 28
Dit stuk is alleen als substituut op microfiche bewaard gebleven.
- 1293.29** Tekening 29
Dit stuk is alleen als substituut op microfiche bewaard gebleven.
- 1293.30** Tekening 30
Dit stuk is alleen als substituut op microfiche bewaard gebleven.
- 1293.31** Tekening 31
Dit stuk is alleen als substituut op microfiche bewaard gebleven.
- 1293.32** Tekening 32
Dit stuk is alleen als substituut op microfiche bewaard gebleven.
- 1293.33** Tekening 33
Dit stuk is alleen als substituut op microfiche bewaard gebleven.
- 1293.34** Tekening 34
Dit stuk is alleen als substituut op microfiche bewaard gebleven.
- 1293.35** Tekening 35
Dit stuk is alleen als substituut op microfiche bewaard gebleven.
- 1293.36** Tekening 36
Dit stuk is alleen als substituut op microfiche bewaard gebleven.
- 1293.37** Tekening 37
Dit stuk is alleen als substituut op microfiche bewaard gebleven.
- 1293.38** Tekening 38
Dit stuk is alleen als substituut op microfiche bewaard gebleven.
- 1293.39** Tekening 39
Dit stuk is alleen als substituut op microfiche bewaard gebleven.
- 1293.40** Tekening 40
Dit stuk is alleen als substituut op microfiche bewaard gebleven.
- 1293.41** Tekening 41
Dit stuk is alleen als substituut op microfiche bewaard gebleven.
- 1293.42** Tekening 42
Dit stuk is alleen als substituut op microfiche bewaard gebleven.
- 1293.43** Tekening 43
Dit stuk is alleen als substituut op microfiche bewaard gebleven.
- 1293.44** Tekening 44

- 1293.45 Dit stuk is alleen als substituut op microfiche bewaard gebleven.
Tekening 45
- 1293.46 Dit stuk is alleen als substituut op microfiche bewaard gebleven.
Tekening 46
- 1293.47 Dit stuk is alleen als substituut op microfiche bewaard gebleven.
Tekening 47
- 1293.48 Dit stuk is alleen als substituut op microfiche bewaard gebleven.
Tekening 48
- 1293.49 Dit stuk is alleen als substituut op microfiche bewaard gebleven.
Tekening 49
- 1293.50 Dit stuk is alleen als substituut op microfiche bewaard gebleven.
Tekening 50
- 1293.51 Dit stuk is alleen als substituut op microfiche bewaard gebleven.
Tekening 51
- 1293.52 Dit stuk is alleen als substituut op microfiche bewaard gebleven.
Tekening 52
- 1293.53 Dit stuk is alleen als substituut op microfiche bewaard gebleven.
Tekening 53
- 1293.54 Dit stuk is alleen als substituut op microfiche bewaard gebleven.
Tekening 54
- 1293.55 Dit stuk is alleen als substituut op microfiche bewaard gebleven.
Tekening 55
- 1293.56 Dit stuk is alleen als substituut op microfiche bewaard gebleven.
Tekening 56
- 1293.57 Dit stuk is alleen als substituut op microfiche bewaard gebleven.
Tekening 57
- 1293.58 Dit stuk is alleen als substituut op microfiche bewaard gebleven.
Tekening 58
- 1293.59 Dit stuk is alleen als substituut op microfiche bewaard gebleven.
Tekening 59
- 1293.60 Dit stuk is alleen als substituut op microfiche bewaard gebleven.
Tekening 60
- 1293.61 Dit stuk is alleen als substituut op microfiche bewaard gebleven.
Tekening 61
- 1293.62 Dit stuk is alleen als substituut op microfiche bewaard gebleven.
Tekening 62
- 1293.63 Dit stuk is alleen als substituut op microfiche bewaard gebleven.
Tekening 63
- 1293.64 Dit stuk is alleen als substituut op microfiche bewaard gebleven.
Tekening 64
- 1293.65 Dit stuk is alleen als substituut op microfiche bewaard gebleven.
Tekening 65
- 1293.66 Dit stuk is alleen als substituut op microfiche bewaard gebleven.
Tekening 66
- 1293.67 Dit stuk is alleen als substituut op microfiche bewaard gebleven.
Tekening 67
- 1293.68 Dit stuk is alleen als substituut op microfiche bewaard gebleven.
Tekening 68
- 1293.69 Dit stuk is alleen als substituut op microfiche bewaard gebleven.
Tekening 69
- 1293.70 Dit stuk is alleen als substituut op microfiche bewaard gebleven.
Tekening 70
- 1293.71 Dit stuk is alleen als substituut op microfiche bewaard gebleven.
Tekening 71
- 1293.72 Dit stuk is alleen als substituut op microfiche bewaard gebleven.
Tekening 72
- 1293.73 Dit stuk is alleen als substituut op microfiche bewaard gebleven.
Tekening 73

- 1293.74** Tekening 74
Dit stuk is alleen als substituut op microfiche bewaard gebleven.
- 1293.75** Tekening 75
Dit stuk is alleen als substituut op microfiche bewaard gebleven.
- 1293.76** Tekening 76
Dit stuk is alleen als substituut op microfiche bewaard gebleven.
- 1293.77** Tekening 77
Dit stuk is alleen als substituut op microfiche bewaard gebleven.
- 1293.78** Tekening 78
Dit stuk is alleen als substituut op microfiche bewaard gebleven.
- 1293.79** Tekening 79
Dit stuk is alleen als substituut op microfiche bewaard gebleven.
- 1293.80** Tekening 80
Dit stuk is alleen als substituut op microfiche bewaard gebleven.
- 1293.81** Tekening 81
Dit stuk is alleen als substituut op microfiche bewaard gebleven.
- 1293.82** Tekening 82
Dit stuk is alleen als substituut op microfiche bewaard gebleven.
- 1293.83** Tekening 83
Dit stuk is alleen als substituut op microfiche bewaard gebleven.
- 1293.84** Tekening 84
Dit stuk is alleen als substituut op microfiche bewaard gebleven.
- 1293.85** Tekening 85
Dit stuk is alleen als substituut op microfiche bewaard gebleven.
- 1293.86** Tekening 86
Dit stuk is alleen als substituut op microfiche bewaard gebleven.
- 1293.87** Tekening 87
Dit stuk is alleen als substituut op microfiche bewaard gebleven.
- 1293.88** Tekening 88
Dit stuk is alleen als substituut op microfiche bewaard gebleven.
- 1293.89** Tekening 89
Dit stuk is alleen als substituut op microfiche bewaard gebleven.
- 1293.90** Tekening 90
Dit stuk is alleen als substituut op microfiche bewaard gebleven.
- 1293.91** Tekening 91
Dit stuk is alleen als substituut op microfiche bewaard gebleven.
- 1293.92** Tekening 92
Dit stuk is alleen als substituut op microfiche bewaard gebleven.
- 1293.93** Tekening 93
Dit stuk is alleen als substituut op microfiche bewaard gebleven.
- 1293.94** Tekening 94
Dit stuk is alleen als substituut op microfiche bewaard gebleven.
- 1293.95** Tekening 95
Dit stuk is alleen als substituut op microfiche bewaard gebleven.
- 1293.96** Tekening 96
Dit stuk is alleen als substituut op microfiche bewaard gebleven.
- 1293.97** Tekening 97
Dit stuk is alleen als substituut op microfiche bewaard gebleven.
- 1293.98** Tekening 98
Dit stuk is alleen als substituut op microfiche bewaard gebleven.
- 1293.99** Tekening 99
Dit stuk is alleen als substituut op microfiche bewaard gebleven.
- 1293.100** Tekening 100
Dit stuk is alleen als substituut op microfiche bewaard gebleven.
- 1293.101** Tekening 101
Dit stuk is alleen als substituut op microfiche bewaard gebleven.
- 1293.102** Tekening 102
Dit stuk is alleen als substituut op microfiche bewaard gebleven.
- 1293.103** Tekening 103

- Dit stuk is alleen als substituut op microfiche bewaard gebleven.
- 1293.104** Tekening 104
Dit stuk is alleen als substituut op microfiche bewaard gebleven.
- 1293.105** Tekening 105
Dit stuk is alleen als substituut op microfiche bewaard gebleven.
- 1293.106** Tekening 106
Dit stuk is alleen als substituut op microfiche bewaard gebleven.
- 1293.107** Tekening 107
Dit stuk is alleen als substituut op microfiche bewaard gebleven.
- 1293.108** Tekening 108
Dit stuk is alleen als substituut op microfiche bewaard gebleven.
- 1293.109** Tekening 109
Dit stuk is alleen als substituut op microfiche bewaard gebleven.
- 1293.110** Tekening 110
Dit stuk is alleen als substituut op microfiche bewaard gebleven.
- 1293.111** Tekening 111
Dit stuk is alleen als substituut op microfiche bewaard gebleven.
- 1293.112** Tekening 112
Dit stuk is alleen als substituut op microfiche bewaard gebleven.
- 1293.113** Tekening 113
Dit stuk is alleen als substituut op microfiche bewaard gebleven.
- 1293.114** Tekening 114
Dit stuk is alleen als substituut op microfiche bewaard gebleven.
- 1293.115** Tekening 115
Dit stuk is alleen als substituut op microfiche bewaard gebleven.
- 1293.116** Tekening 116
Dit stuk is alleen als substituut op microfiche bewaard gebleven.
- 1293.117** Tekening 117
Dit stuk is alleen als substituut op microfiche bewaard gebleven.
- 1293.118** Tekening 118
Dit stuk is alleen als substituut op microfiche bewaard gebleven.
- 1293.119** Tekening 119
Dit stuk is alleen als substituut op microfiche bewaard gebleven.
- 1293.120** Tekening 120
Dit stuk is alleen als substituut op microfiche bewaard gebleven.
- 1293.121** Tekening 121
Dit stuk is alleen als substituut op microfiche bewaard gebleven.
- 1293.122** Tekening 122
Dit stuk is alleen als substituut op microfiche bewaard gebleven.
- 1293.123** Tekening 123
Dit stuk is alleen als substituut op microfiche bewaard gebleven.
- 1293.124** Tekening 124
Dit stuk is alleen als substituut op microfiche bewaard gebleven.
- 1293.125** Tekening 125
Dit stuk is alleen als substituut op microfiche bewaard gebleven.
- 1293.126** Tekening 126
Dit stuk is alleen als substituut op microfiche bewaard gebleven.
- 1293.127** Tekening 127
Dit stuk is alleen als substituut op microfiche bewaard gebleven.
- 1293.128** Tekening 128
Dit stuk is alleen als substituut op microfiche bewaard gebleven.
- 1293.129** Tekening 129
Dit stuk is alleen als substituut op microfiche bewaard gebleven.
- 1293.130** Tekening 130
Dit stuk is alleen als substituut op microfiche bewaard gebleven.
- 1293.131** Tekening 131
Dit stuk is alleen als substituut op microfiche bewaard gebleven.
- 1293.132** Tekening 132
Dit stuk is alleen als substituut op microfiche bewaard gebleven.

-
- 1293.133** Tekening 133
Dit stuk is alleen als substituuat op microfiche bewaard gebleven.
- 1293.134** Tekening 134
Dit stuk is alleen als substituuat op microfiche bewaard gebleven.
- 1293.135** Tekening 135
Dit stuk is alleen als substituuat op microfiche bewaard gebleven.
- 1293.136** Tekening 136
Dit stuk is alleen als substituuat op microfiche bewaard gebleven.
- 1293.137** Tekening 137
Dit stuk is alleen als substituuat op microfiche bewaard gebleven.
- 1293.138** Tekening 138
Dit stuk is alleen als substituuat op microfiche bewaard gebleven.
- 1293.139** Tekening 139
Dit stuk is alleen als substituuat op microfiche bewaard gebleven.
- 1293.140** Tekening 140
Dit stuk is alleen als substituuat op microfiche bewaard gebleven.
- 1293.141** Tekening 141
Dit stuk is alleen als substituuat op microfiche bewaard gebleven.
- 1293.142** Tekening 142
Dit stuk is alleen als substituuat op microfiche bewaard gebleven.
- 1293.143** Tekening 143
Dit stuk is alleen als substituuat op microfiche bewaard gebleven.
- 1293.144** Tekening 144
Dit stuk is alleen als substituuat op microfiche bewaard gebleven.
- 1293.145** Tekening 145
Dit stuk is alleen als substituuat op microfiche bewaard gebleven.
- 1293.146** Tekening 146
Dit stuk is alleen als substituuat op microfiche bewaard gebleven.
- 1293.147** Tekening 147
Dit stuk is alleen als substituuat op microfiche bewaard gebleven.
- 1293.148** Tekening 148
Dit stuk is alleen als substituuat op microfiche bewaard gebleven.
- 1293.149** Tekening 149
Dit stuk is alleen als substituuat op microfiche bewaard gebleven.
- 1293.150** Tekening 150
Dit stuk is alleen als substituuat op microfiche bewaard gebleven.
- 1293.151** Tekening 151
Dit stuk is alleen als substituuat op microfiche bewaard gebleven.
- 1293.152** Tekening 152
Dit stuk is alleen als substituuat op microfiche bewaard gebleven.
- 1293.153** Tekening 153
Dit stuk is alleen als substituuat op microfiche bewaard gebleven.
- 1293.154** Tekening 154
Dit stuk is alleen als substituuat op microfiche bewaard gebleven.
- 1293.155** Tekening 155
Dit stuk is alleen als substituuat op microfiche bewaard gebleven.
- 1293.156** Tekening 156
Dit stuk is alleen als substituuat op microfiche bewaard gebleven.
- 1293.157** Tekening 157
Dit stuk is alleen als substituuat op microfiche bewaard gebleven.
- 1293.158** Tekening 158
Dit stuk is alleen als substituuat op microfiche bewaard gebleven.
- 1293.159** Tekening 159
Dit stuk is alleen als substituuat op microfiche bewaard gebleven.
- 1293.160** Tekening 160
Dit stuk is alleen als substituuat op microfiche bewaard gebleven.
- 1293.161** Tekening 161
Dit stuk is alleen als substituuat op microfiche bewaard gebleven.
- 1293.162** Tekening 162

- 1293.163 Dit stuk is alleen als substituut op microfiche bewaard gebleven.
Tekening 163
- 1293.164 Dit stuk is alleen als substituut op microfiche bewaard gebleven.
Tekening 164
- 1293.165 Dit stuk is alleen als substituut op microfiche bewaard gebleven.
Tekening 165
- 1293.166 Dit stuk is alleen als substituut op microfiche bewaard gebleven.
Tekening 166
- 1293.167 Dit stuk is als origineel bewaard gebleven.
Tekening 167
- 1293.168 Dit stuk is als origineel bewaard gebleven.
Tekening 168
- 1293.169 Dit stuk is alleen als substituut op microfiche bewaard gebleven.
Tekening 169
- 1293.170 Dit stuk is alleen als substituut op microfiche bewaard gebleven.
Tekening 170
- 1293.171 Dit stuk is alleen als substituut op microfiche bewaard gebleven.
Tekening 171
- 1293.172 Dit stuk is als origineel bewaard gebleven.
Tekening 172
- 1293.173 Dit stuk is alleen als substituut op microfiche bewaard gebleven.
Tekening 173
- 1293.174 Dit stuk is alleen als substituut op microfiche bewaard gebleven.
Tekening 174
- 1293.175 Dit stuk is als origineel bewaard gebleven.
Tekening 175
- 1293.176 Dit stuk is als origineel bewaard gebleven.
Tekening 176
- 1293.177 Dit stuk is als origineel bewaard gebleven.
Tekening 177
- 1293.178 Dit stuk is als origineel bewaard gebleven.
Tekening 178
- 1293.179 Dit stuk is alleen als substituut op microfiche bewaard gebleven.
Tekening 179
- 1293.180 Dit stuk is alleen als substituut op microfiche bewaard gebleven.
Tekening 180
- 1293.181 Dit stuk is alleen als substituut op microfiche bewaard gebleven.
Tekening 181
- 1293.182 Dit stuk is alleen als substituut op microfiche bewaard gebleven.
Tekening 182
- 1293.183 Dit stuk is alleen als substituut op microfiche bewaard gebleven.
Tekening 183
- 1293.184 Dit stuk is als origineel bewaard gebleven.
Tekening 184
- 1293.185 Dit stuk is alleen als substituut op microfiche bewaard gebleven.
Tekening 185
- 1293.186 Dit stuk is als origineel bewaard gebleven.
Tekening 186
- 1293.187 Dit stuk is alleen als substituut op microfiche bewaard gebleven.
Tekening 187
- 1293.188 Dit stuk is alleen als substituut op microfiche bewaard gebleven.
Tekening 188
- 1293.189 Dit stuk is alleen als substituut op microfiche bewaard gebleven.
Tekening 189
- 1293.190 Dit stuk is alleen als substituut op microfiche bewaard gebleven.
Tekening 190
- 1293.191 Dit stuk is alleen als substituut op microfiche bewaard gebleven.
Tekening 191

- 1293.192** Tekening 192
Dit stuk is alleen als substituuat op microfiche bewaard gebleven.
- 1293.193** Tekening 193
Dit stuk is alleen als substituuat op microfiche bewaard gebleven.
- 1293.194** Tekening 194
Dit stuk is alleen als substituuat op microfiche bewaard gebleven.
- 1293.195** Tekening 195
Dit stuk is alleen als substituuat op microfiche bewaard gebleven.
- 1293.196** Tekening 196
Dit stuk is alleen als substituuat op microfiche bewaard gebleven.
- 1293.197** Tekening 197
Dit stuk is alleen als substituuat op microfiche bewaard gebleven.
- 1293.198** Tekening 198
Dit stuk is alleen als substituuat op microfiche bewaard gebleven.
- 1293.199** Tekening 199
Dit stuk is alleen als substituuat op microfiche bewaard gebleven.
- 1293.200** Tekening 200
Dit stuk is alleen als substituuat op microfiche bewaard gebleven.
- 1293.201** Tekening 201
Dit stuk is alleen als substituuat op microfiche bewaard gebleven.
- 1293.202** Tekening 202
Dit stuk is alleen als substituuat op microfiche bewaard gebleven.
- 1293.203** Tekening 203
Dit stuk is alleen als substituuat op microfiche bewaard gebleven.
- 1293.204** Tekening 204
Dit stuk is alleen als substituuat op microfiche bewaard gebleven.
- 1293.205** Tekening 205
Dit stuk is alleen als substituuat op microfiche bewaard gebleven.
- 1293.206** Tekening 206
Dit stuk is alleen als substituuat op microfiche bewaard gebleven.
- 1293.207** Tekening 207
Dit stuk is alleen als substituuat op microfiche bewaard gebleven.
- 1293.208** Tekening 208
Dit stuk is alleen als substituuat op microfiche bewaard gebleven.
- 1293.209** Tekening 209
Dit stuk is alleen als substituuat op microfiche bewaard gebleven.
- 1293.210** Tekening 210
Dit stuk is alleen als substituuat op microfiche bewaard gebleven.
- 1293.211** Tekening 211
Dit stuk is alleen als substituuat op microfiche bewaard gebleven.
- 1293.212** Tekening 212
Dit stuk is alleen als substituuat op microfiche bewaard gebleven.
- 1293.213** Tekening 213
Dit stuk is alleen als substituuat op microfiche bewaard gebleven.
- 1293.214** Tekening 214
Dit stuk is alleen als substituuat op microfiche bewaard gebleven.
- 1293.215** Tekening 215
Dit stuk is alleen als substituuat op microfiche bewaard gebleven.
- 1293.216** Tekening 216
Dit stuk is alleen als substituuat op microfiche bewaard gebleven.
- 1293.217** Tekening 217
Dit stuk is alleen als substituuat op microfiche bewaard gebleven.
- 1293.218** Tekening 218
Dit stuk is alleen als substituuat op microfiche bewaard gebleven.
- 1293.219** Tekening 219
Dit stuk is alleen als substituuat op microfiche bewaard gebleven.
- 1293.220** Tekening 220
Dit stuk is alleen als substituuat op microfiche bewaard gebleven.

1294.1-1294.44

Bijlhouwerstraat 6: Fysisch laboratorium - Bestektekeningen voor de bouw, tekeningen voor de uitbreiding en constructie- en revisietekeningen, F.J.

Nieuwenhuis

1875-1926

44 bladen

Schaal 1:20-1:200

Bestektekeningen horen bij bestekken nr. 143 14-9-1875 en nr. 2 1890. Bestektekeningen uit 1875 zijn kopieën.

Kopieën zijn gemaakt naar litho's die zich bevinden in het Gemeente Archief in Utrecht, vgl. A.W.

Reinink en J.A. Schuur (ed.), *Bouwen voor Utrechts Universiteit*, Utrecht 1985, pp. 90-91.

Overgebleven originelen, ondernummering: 2/3/4/6/7/18/19/28/31/34/36

1294.1

Tekening 1

Dit stuk is alleen als substituut op microfiche bewaard gebleven.

1294.2

Tekening 2

Dit stuk is als origineel bewaard gebleven.

1294.3

Tekening 3

Dit stuk is als origineel bewaard gebleven.

1294.4

Tekening 4

Dit stuk is als origineel bewaard gebleven.

1294.5

Tekening 5

Dit stuk is alleen als substituut op microfiche bewaard gebleven.

1294.6

Tekening 6

Dit stuk is als origineel bewaard gebleven.

1294.7

Tekening 7

Dit stuk is als origineel bewaard gebleven.

1294.8

Tekening 8

Dit stuk is alleen als substituut op microfiche bewaard gebleven.

1294.9

Tekening 9

Dit stuk is alleen als substituut op microfiche bewaard gebleven.

1294.10

Tekening 10

Dit stuk is alleen als substituut op microfiche bewaard gebleven.

1294.11

Tekening 11

Dit stuk is alleen als substituut op microfiche bewaard gebleven.

1294.12

Tekening 12

Dit stuk is alleen als substituut op microfiche bewaard gebleven.

1294.13

Tekening 13

Dit stuk is alleen als substituut op microfiche bewaard gebleven.

1294.14

Tekening 14

Dit stuk is alleen als substituut op microfiche bewaard gebleven.

1294.15

Tekening 15

Dit stuk is alleen als substituut op microfiche bewaard gebleven.

1294.16

Tekening 16

Dit stuk is alleen als substituut op microfiche bewaard gebleven.

1294.17

Tekening 17

Dit stuk is alleen als substituut op microfiche bewaard gebleven.

1294.18

Tekening 18

Dit stuk is als origineel bewaard gebleven.

1294.19

Tekening 19

Dit stuk is als origineel bewaard gebleven.

1294.20

Tekening 20

Dit stuk is alleen als substituut op microfiche bewaard gebleven.

1294.21

Tekening 21

Dit stuk is alleen als substituut op microfiche bewaard gebleven.

1294.22

Tekening 22

Dit stuk is alleen als substituut op microfiche bewaard gebleven.

1294.23

Tekening 23

Dit stuk is alleen als substituut op microfiche bewaard gebleven.

1294.24

Tekening 24

Dit stuk is alleen als substituut op microfiche bewaard gebleven.

- 1294.25** Tekening 25
Dit stuk is alleen als substituuat op microfiche bewaard gebleven.
- 1294.26** Tekening 26
Dit stuk is alleen als substituuat op microfiche bewaard gebleven.
- 1294.27** Tekening 27
Dit stuk is alleen als substituuat op microfiche bewaard gebleven.
- 1294.28** Tekening 28
Dit stuk is als origineel bewaard gebleven.
- 1294.29** Tekening 29
Dit stuk is alleen als substituuat op microfiche bewaard gebleven.
- 1294.30** Tekening 30
Dit stuk is alleen als substituuat op microfiche bewaard gebleven.
- 1294.31** Tekening 31
Dit stuk is als origineel bewaard gebleven.
- 1294.32** Tekening 32
Dit stuk is alleen als substituuat op microfiche bewaard gebleven.
- 1294.33** Tekening 33
Dit stuk is alleen als substituuat op microfiche bewaard gebleven.
- 1294.34** Tekening 34
Dit stuk is als origineel bewaard gebleven.
- 1294.35** Tekening 35
Dit stuk is alleen als substituuat op microfiche bewaard gebleven.
- 1294.36** Tekening 36
Dit stuk is als origineel bewaard gebleven.
- 1294.37** Tekening 37
Dit stuk is alleen als substituuat op microfiche bewaard gebleven.
- 1294.38** Tekening 38
Dit stuk is alleen als substituuat op microfiche bewaard gebleven.
- 1294.39** Tekening 39
Dit stuk is alleen als substituuat op microfiche bewaard gebleven.
- 1294.40** Tekening 40
Dit stuk is alleen als substituuat op microfiche bewaard gebleven.
- 1294.41** Tekening 41
Dit stuk is alleen als substituuat op microfiche bewaard gebleven.
- 1294.42** Tekening 42
Dit stuk is alleen als substituuat op microfiche bewaard gebleven.
- 1294.43** Tekening 43
Dit stuk is alleen als substituuat op microfiche bewaard gebleven.
- 1294.44** Tekening 44
Dit stuk is alleen als substituuat op microfiche bewaard gebleven.

1295.1 Biltstraat 101: Woonhuizen - Tekening voor de bouw
[ca.1900] 1 blad
Schaal 1:100-1:1000
Dit stuk is alleen als substituuat op microfiche bewaard gebleven.

1296.1-1313.1

Biltstraat 166-172: Rijksveeartsenijschool / Rijksveeartsenijkundige Hogeschool /
Faculteit der diergeneeskunde

1296.1-1296.3

Algemeen - Plattegronden van de gebouwen en de terreinen, J. van
Lokhorst e.a., 1882-[ca. 1920]

3 bladen

Schaal 1:100-1:2000

Overgebleven originelen, ondernummering: 1

1296.1 Tekening 1

Dit stuk is als origineel bewaard gebleven.

- 1296.2** Tekening 2
Dit stuk is alleen als substituuat op microfiche bewaard gebleven.
- 1296.3** Tekening 3
Dit stuk is alleen als substituuat op microfiche bewaard gebleven.

1297.1-1297.52

Chirurgie - Werk- en detailtekeningen voor de bouw en revisietekeningen, [C.H. Peters], 1916

52 bladen

Schaal 1:1-1:100

Overgebleven originelen, ondernummering:

2/3/4/5/6/7/8/9/10/11/12/13/14/15/16/19/20/21/22/23/24/25/26/27/28/29/30/31/32/33/34/35/36/37/38/39/40/41/42/43/44/45/46/47/48/49/50/51/52

- 1297.1** Tekening 1
Dit stuk is alleen als substituuat op microfiche bewaard gebleven.
- 1297.2** Tekening 2
Dit stuk is als origineel bewaard gebleven.
- 1297.3** Tekening 3
Dit stuk is als origineel bewaard gebleven.
- 1297.4** Tekening 4
Dit stuk is als origineel bewaard gebleven.
- 1297.5** Tekening 5
Dit stuk is als origineel bewaard gebleven.
- 1297.6** Tekening 6
Dit stuk is als origineel bewaard gebleven.
- 1297.7** Tekening 7
Dit stuk is als origineel bewaard gebleven.
- 1297.8** Tekening 8
Dit stuk is als origineel bewaard gebleven.
- 1297.9** Tekening 9
Dit stuk is als origineel bewaard gebleven.
- 1297.10** Tekening 10
Dit stuk is als origineel bewaard gebleven.
- 1297.11** Tekening 11
Dit stuk is als origineel bewaard gebleven.
- 1297.12** Tekening 12
Dit stuk is als origineel bewaard gebleven.
- 1297.13** Tekening 13
Dit stuk is als origineel bewaard gebleven.
- 1297.14** Tekening 14
Dit stuk is als origineel bewaard gebleven.
- 1297.15** Tekening 15
Dit stuk is als origineel bewaard gebleven.
- 1297.16** Tekening 16
Dit stuk is als origineel bewaard gebleven.
- 1297.17** Tekening 17
Dit stuk is alleen als substituuat op microfiche bewaard gebleven.
- 1297.18** Tekening 18
Dit stuk is alleen als substituuat op microfiche bewaard gebleven.
- 1297.19** Tekening 19
Dit stuk is als origineel bewaard gebleven.
- 1297.20** Tekening 20
Dit stuk is als origineel bewaard gebleven.
- 1297.21** Tekening 21
Dit stuk is als origineel bewaard gebleven.
- 1297.22** Tekening 22
Dit stuk is als origineel bewaard gebleven.
- 1297.23** Tekening 23
Dit stuk is als origineel bewaard gebleven.

1297.24	Tekening 24 Dit stuk is als origineel bewaard gebleven.
1297.25	Tekening 25 Dit stuk is als origineel bewaard gebleven.
1297.26	Tekening 26 Dit stuk is als origineel bewaard gebleven.
1297.27	Tekening 27 Dit stuk is als origineel bewaard gebleven.
1297.28	Tekening 28 Dit stuk is als origineel bewaard gebleven.
1297.29	Tekening 29 Dit stuk is als origineel bewaard gebleven.
1297.30	Tekening 30 Dit stuk is als origineel bewaard gebleven.
1297.31	Tekening 31 Dit stuk is als origineel bewaard gebleven.
1297.32	Tekening 32 Dit stuk is als origineel bewaard gebleven.
1297.33	Tekening 33 Dit stuk is als origineel bewaard gebleven.
1297.34	Tekening 34 Dit stuk is als origineel bewaard gebleven.
1297.35	Tekening 35 Dit stuk is als origineel bewaard gebleven.
1297.36	Tekening 36 Dit stuk is als origineel bewaard gebleven.
1297.37	Tekening 37 Dit stuk is als origineel bewaard gebleven.
1297.38	Tekening 38 Dit stuk is als origineel bewaard gebleven.
1297.39	Tekening 39 Dit stuk is als origineel bewaard gebleven.
1297.40	Tekening 40 Dit stuk is als origineel bewaard gebleven.
1297.41	Tekening 41 Dit stuk is als origineel bewaard gebleven.
1297.42	Tekening 42 Dit stuk is als origineel bewaard gebleven.
1297.43	Tekening 43 Dit stuk is als origineel bewaard gebleven.
1297.44	Tekening 44 Dit stuk is als origineel bewaard gebleven.
1297.45	Tekening 45 Dit stuk is als origineel bewaard gebleven.
1297.46	Tekening 46 Dit stuk is als origineel bewaard gebleven.
1297.47	Tekening 47 Dit stuk is als origineel bewaard gebleven.
1297.48	Tekening 48 Dit stuk is als origineel bewaard gebleven.
1297.49	Tekening 49 Dit stuk is als origineel bewaard gebleven.
1297.50	Tekening 50 Dit stuk is als origineel bewaard gebleven.
1297.51	Tekening 51 Dit stuk is als origineel bewaard gebleven.
1297.52	Tekening 52 Dit stuk is als origineel bewaard gebleven.
1298.1	Demonstratielokaal naast het sectielokaal - Ontwerptekening voor

- de bouw, 1911, 1 blad
Schaal 1:100
Overgebleven originelen, ondernummering: 1
Dit stuk is als origineel bewaard gebleven.
- 1299.1** Dollehondenstal - Tekening voor de bouw, D. van der Werf, opzichter van de Waterstaat, 1873, 1 blad
Schaal 1:50
Overgebleven originelen, ondernummering: 1
Dit stuk is als origineel bewaard gebleven.
- 1300.1** Droesstal - Tekening voor de bouw, D.van der Werf, opzichter van de Waterstaat, 1873, 1 blad
Schaal 1:50
Overgebleven originelen, ondernummering: 1
Dit stuk is als origineel bewaard gebleven.
- 1301.1** Hondenstal - Tekening voor de bouw, 1895, 1 blad
Schaal 1:100
Overgebleven originelen, ondernummering: 1
Dit stuk is als origineel bewaard gebleven.
- 1302.1-1302.5** Gebouw voor huisvesting en onderwijs - Bestektekeningen voor de bouw en tekeningen voor de verbouw, [ca. 1875]-1912 5 bladen
Schaal 1:100
Overgebleven originelen, ondernummering: 1/2/3/4/5
- 1302.1** Tekening 1
Dit stuk is als origineel bewaard gebleven.
- 1302.2** Tekening 2
Dit stuk is als origineel bewaard gebleven.
- 1302.3** Tekening 3
Dit stuk is alleen als substituuut op microfiche bewaard gebleven.
- 1302.4** Tekening 4
Dit stuk is als origineel bewaard gebleven.
- 1302.5** Tekening 5
Dit stuk is als origineel bewaard gebleven.
- 1303.1** Manege - Ontwerptekeningen voor de bouw, [C.H. Peters], 1904, 1 blad
Schaal 1:100
Dit stuk is alleen als substituuut op microfiche bewaard gebleven.
- 1304.1-1304.2** Paardenstal met praktijkzaal, collegekamer, laboratorium en bureaus - Tekeningen voor de bouw, D. van der Werf, [1876] 2 bladen
Schaal 1:100
Overgebleven originelen, ondernummering: 1/2
- 1304.1** Tekening 1
Dit stuk is als origineel bewaard gebleven.
- 1304.2** Tekening 2
Dit stuk is als origineel bewaard gebleven.
- 1305.1-1305.3** Paardenstal met kliniek, pathologisch kabinet en leerzaal - Tekeningen voor de bouw, D. van der Werf, opzichter van de Waterstaat, 1874 3 bladen
Schaal 1:100
Overgebleven originelen, ondernummering: 1/2/3
- 1305.1** Tekening 1

- Dit stuk is als origineel bewaard gebleven.
- 1305.2** Tekening 2
- Dit stuk is als origineel bewaard gebleven.
- 1305.3** Tekening 3
- Dit stuk is als origineel bewaard gebleven.
- 1306.1** Eén-paardenstallen - Ontwerptekening voor de bouw, H.W. Hooft, opzichter, 1913, 1 blad
Schaal 1:100
Overgebleven originelen, ondernummering: 1
Dit stuk is als origineel bewaard gebleven.
- 1307.1** Paillas-drogerij - Tekening voor de bouw, 1874, 1 blad
Schaal 1:50
Dit stuk is alleen als substituuut op microfiche bewaard gebleven.
- 1308.1-1308.2** Instituut voor parasitaire- en infectieziekten, met stallen - Ontwerptekeningen voor de bouw en voor de voltooiing van de stal, [C.H. Peters], 1914
Schaal 1:100-1:1000
2 bladen
- 1308.1** Tekening 1
Dit stuk is alleen als substituuut op microfiche bewaard gebleven.
- 1308.2** Tekening 2
Dit stuk is alleen als substituuut op microfiche bewaard gebleven.
- 1309.1-1309.114** Pathologisch instituut met stallen - Ontwerp-, werk en detailtekeningen voor de bouw en verbouw en revisietekeningen, [ca. 1910]-1921
Schaal 1:1-1:500
De plattegrond van de stallen is eveneens van de proefdierenstallen van het instituut voor parasitaire- en infectieziekten, zie inv.nr. 1308.
Overgebleven originelen, ondernummering:
2/6/7/8/10/11/12/13/14/15/16/17/21/22/23/24/25/26/27/28/29/30/31/34/66/67/70/71/72/74/83/84/85/86/105
114 bladen
- 1309.1** Tekening 1
Dit stuk is alleen als substituuut op microfiche bewaard gebleven.
- 1309.2** Tekening 2
Dit stuk is als origineel bewaard gebleven.
- 1309.3** Tekening 3
Dit stuk is alleen als substituuut op microfiche bewaard gebleven.
- 1309.4** Tekening 4
Dit stuk is alleen als substituuut op microfiche bewaard gebleven.
- 1309.5** Tekening 5
Dit stuk is alleen als substituuut op microfiche bewaard gebleven.
- 1309.6** Tekening 6
Dit stuk is als origineel bewaard gebleven.
- 1309.7** Tekening 7
Dit stuk is als origineel bewaard gebleven.
- 1309.8** Tekening 8
Dit stuk is als origineel bewaard gebleven.
- 1309.9** Tekening 9
Dit stuk is alleen als substituuut op microfiche bewaard gebleven.
- 1309.10** Tekening 10
Dit stuk is als origineel bewaard gebleven.
- 1309.11** Tekening 11
Dit stuk is als origineel bewaard gebleven.
- 1309.12** Tekening 12

- 1309.13 Dit stuk is als origineel bewaard gebleven.
Tekening 13
- 1309.14 Dit stuk is als origineel bewaard gebleven.
Tekening 14
- 1309.15 Dit stuk is als origineel bewaard gebleven.
Tekening 15
- 1309.16 Dit stuk is als origineel bewaard gebleven.
Tekening 16
- 1309.17 Dit stuk is als origineel bewaard gebleven.
Tekening 17
- 1309.18 Dit stuk is als origineel bewaard gebleven.
Tekening 18
- 1309.19 Dit stuk is alleen als substituut op microfiche bewaard gebleven.
Tekening 19
- 1309.20 Dit stuk is alleen als substituut op microfiche bewaard gebleven.
Tekening 20
- 1309.21 Dit stuk is alleen als substituut op microfiche bewaard gebleven.
Tekening 21
- 1309.22 Dit stuk is als origineel bewaard gebleven.
Tekening 22
- 1309.23 Dit stuk is als origineel bewaard gebleven.
Tekening 23
- 1309.24 Dit stuk is als origineel bewaard gebleven.
Tekening 24
- 1309.25 Dit stuk is als origineel bewaard gebleven.
Tekening 25
- 1309.26 Dit stuk is als origineel bewaard gebleven.
Tekening 26
- 1309.27 Dit stuk is als origineel bewaard gebleven.
Tekening 27
- 1309.28 Dit stuk is als origineel bewaard gebleven.
Tekening 28
- 1309.29 Dit stuk is als origineel bewaard gebleven.
Tekening 29
- 1309.30 Dit stuk is als origineel bewaard gebleven.
Tekening 30
- 1309.31 Dit stuk is als origineel bewaard gebleven.
Tekening 31
- 1309.32 Dit stuk is als origineel bewaard gebleven.
Tekening 32
- 1309.33 Dit stuk is alleen als substituut op microfiche bewaard gebleven.
Tekening 33
- 1309.34 Dit stuk is alleen als substituut op microfiche bewaard gebleven.
Tekening 34
- 1309.35 Dit stuk is als origineel bewaard gebleven.
Tekening 35
- 1309.36 Dit stuk is alleen als substituut op microfiche bewaard gebleven.
Tekening 36
- 1309.37 Dit stuk is alleen als substituut op microfiche bewaard gebleven.
Tekening 37
- 1309.38 Dit stuk is alleen als substituut op microfiche bewaard gebleven.
Tekening 38
- 1309.39 Dit stuk is alleen als substituut op microfiche bewaard gebleven.
Tekening 39
- 1309.40 Dit stuk is alleen als substituut op microfiche bewaard gebleven.
Tekening 40
- 1309.41 Dit stuk is alleen als substituut op microfiche bewaard gebleven.
Tekening 41

1309.42	Tekening 42 Dit stuk is alleen als substituuat op microfiche bewaard gebleven.
1309.43	Tekening 43 Dit stuk is alleen als substituuat op microfiche bewaard gebleven.
1309.44	Tekening 44 Dit stuk is alleen als substituuat op microfiche bewaard gebleven.
1309.45	Tekening 45 Dit stuk is alleen als substituuat op microfiche bewaard gebleven.
1309.46	Tekening 46 Dit stuk is alleen als substituuat op microfiche bewaard gebleven.
1309.47	Tekening 47 Dit stuk is alleen als substituuat op microfiche bewaard gebleven.
1309.48	Tekening 48 Dit stuk is alleen als substituuat op microfiche bewaard gebleven.
1309.49	Tekening 49 Dit stuk is alleen als substituuat op microfiche bewaard gebleven.
1309.50	Tekening 50 Dit stuk is alleen als substituuat op microfiche bewaard gebleven.
1309.51	Tekening 51 Dit stuk is alleen als substituuat op microfiche bewaard gebleven.
1309.52	Tekening 52 Dit stuk is alleen als substituuat op microfiche bewaard gebleven.
1309.53	Tekening 53 Dit stuk is alleen als substituuat op microfiche bewaard gebleven.
1309.54	Tekening 54 Dit stuk is alleen als substituuat op microfiche bewaard gebleven.
1309.55	Tekening 55 Dit stuk is alleen als substituuat op microfiche bewaard gebleven.
1309.56	Tekening 56 Dit stuk is alleen als substituuat op microfiche bewaard gebleven.
1309.57	Tekening 57 Dit stuk is alleen als substituuat op microfiche bewaard gebleven.
1309.58	Tekening 58 Dit stuk is alleen als substituuat op microfiche bewaard gebleven.
1309.59	Tekening 59 Dit stuk is alleen als substituuat op microfiche bewaard gebleven.
1309.60	Tekening 60 Dit stuk is alleen als substituuat op microfiche bewaard gebleven.
1309.61	Tekening 61 Dit stuk is alleen als substituuat op microfiche bewaard gebleven.
1309.62	Tekening 62 Dit stuk is alleen als substituuat op microfiche bewaard gebleven.
1309.63	Tekening 63 Dit stuk is alleen als substituuat op microfiche bewaard gebleven.
1309.64	Tekening 64 Dit stuk is alleen als substituuat op microfiche bewaard gebleven.
1309.65	Tekening 65 Dit stuk is alleen als substituuat op microfiche bewaard gebleven.
1309.66	Tekening 66 Dit stuk is als origineel bewaard gebleven.
1309.67	Tekening 67 Dit stuk is als origineel bewaard gebleven.
1309.68	Tekening 68 Dit stuk is alleen als substituuat op microfiche bewaard gebleven.
1309.69	Tekening 69 Dit stuk is alleen als substituuat op microfiche bewaard gebleven.
1309.70	Tekening 70 Dit stuk is als origineel bewaard gebleven.
1309.71	Tekening 71

1309.72	Dit stuk is als origineel bewaard gebleven. Tekening 72
1309.73	Dit stuk is als origineel bewaard gebleven. Tekening 73
1309.74	Dit stuk is alleen als substituuat op microfiche bewaard gebleven. Tekening 74
1309.75	Dit stuk is als origineel bewaard gebleven. Tekening 75
1309.76	Dit stuk is alleen als substituuat op microfiche bewaard gebleven. Tekening 76
1309.77	Dit stuk is alleen als substituuat op microfiche bewaard gebleven. Tekening 77
1309.78	Dit stuk is alleen als substituuat op microfiche bewaard gebleven. Tekening 78
1309.79	Dit stuk is alleen als substituuat op microfiche bewaard gebleven. Tekening 79
1309.80	Dit stuk is alleen als substituuat op microfiche bewaard gebleven. Tekening 80
1309.81	Dit stuk is alleen als substituuat op microfiche bewaard gebleven. Tekening 81
1309.82	Dit stuk is alleen als substituuat op microfiche bewaard gebleven. Tekening 82
1309.83	Dit stuk is als origineel bewaard gebleven. Tekening 83
1309.84	Dit stuk is als origineel bewaard gebleven. Tekening 84
1309.85	Dit stuk is als origineel bewaard gebleven. Tekening 85
1309.86	Dit stuk is als origineel bewaard gebleven. Tekening 86
1309.87	Dit stuk is alleen als substituuat op microfiche bewaard gebleven. Tekening 87
1309.88	Dit stuk is alleen als substituuat op microfiche bewaard gebleven. Tekening 88
1309.89	Dit stuk is alleen als substituuat op microfiche bewaard gebleven. Tekening 89
1309.90	Dit stuk is alleen als substituuat op microfiche bewaard gebleven. Tekening 90
1309.91	Dit stuk is alleen als substituuat op microfiche bewaard gebleven. Tekening 91
1309.92	Dit stuk is alleen als substituuat op microfiche bewaard gebleven. Tekening 92
1309.93	Dit stuk is alleen als substituuat op microfiche bewaard gebleven. Tekening 93
1309.94	Dit stuk is alleen als substituuat op microfiche bewaard gebleven. Tekening 94
1309.95	Dit stuk is alleen als substituuat op microfiche bewaard gebleven. Tekening 95
1309.96	Dit stuk is alleen als substituuat op microfiche bewaard gebleven. Tekening 96
1309.97	Dit stuk is alleen als substituuat op microfiche bewaard gebleven. Tekening 97
1309.98	Dit stuk is alleen als substituuat op microfiche bewaard gebleven. Tekening 98
1309.99	Dit stuk is alleen als substituuat op microfiche bewaard gebleven. Tekening 99
1309.100	Dit stuk is alleen als substituuat op microfiche bewaard gebleven. Tekening 100

- 1309.101** Tekening 101
Dit stuk is alleen als substituuut op microfiche bewaard gebleven.
- 1309.102** Tekening 102
Dit stuk is alleen als substituuut op microfiche bewaard gebleven.
- 1309.103** Tekening 103
Dit stuk is alleen als substituuut op microfiche bewaard gebleven.
- 1309.104** Tekening 104
Dit stuk is alleen als substituuut op microfiche bewaard gebleven.
- 1309.105** Tekening 105
Dit stuk is als origineel bewaard gebleven.
- 1309.106** Tekening 106
Dit stuk is alleen als substituuut op microfiche bewaard gebleven.
- 1309.107** Tekening 107
Dit stuk is alleen als substituuut op microfiche bewaard gebleven.
- 1309.108** Tekening 108
Dit stuk is alleen als substituuut op microfiche bewaard gebleven.
- 1309.109** Tekening 109
Dit stuk is alleen als substituuut op microfiche bewaard gebleven.
- 1309.110** Tekening 110
Dit stuk is alleen als substituuut op microfiche bewaard gebleven.
- 1309.111** Tekening 111
Dit stuk is alleen als substituuut op microfiche bewaard gebleven.
- 1309.112** Tekening 112
Dit stuk is alleen als substituuut op microfiche bewaard gebleven.
- 1309.113** Tekening 113
Dit stuk is alleen als substituuut op microfiche bewaard gebleven.
- 1309.114** Tekening 114
Dit stuk is alleen als substituuut op microfiche bewaard gebleven.

1310.1-1310.4

Rassenstal, pluimveestal en het stalgebouw voor inwendige ziekten
- Revisietekeningen en tekeningen voor de aanleg van elektriciteit,
1922-1924

4 bladen

Schaal 1:100-[ca. 1:1000]

Overgebleven originelen, ondernummering: 1/2/3

- 1310.1** Tekening 1
Dit stuk is als origineel bewaard gebleven.
- 1310.2** Tekening 2
Dit stuk is als origineel bewaard gebleven.
- 1310.3** Tekening 3
Dit stuk is als origineel bewaard gebleven.
- 1310.4** Tekening 4
Dit stuk is alleen als substituuut op microfiche bewaard gebleven.

1311.1

Stalgebouw - Ontwerptekening voor de bouw, [ca. 1900], 1 blad

Schaal 1:100

Overgebleven originelen, ondernummering: 1

Dit stuk is als origineel bewaard gebleven.

1312.1-1312.3

Voorgebouw - Opmetingstekeningen, D. Kruijf, 1888

3 bladen

Schaal 1:100

Overgebleven originelen, ondernummering: 1/2/3

- 1312.1** Tekening 1
Dit stuk is als origineel bewaard gebleven.
- 1312.2** Tekening 2
Dit stuk is als origineel bewaard gebleven.
- 1312.3** Tekening 3

Dit stuk is als origineel bewaard gebleven.

- 1313.1** Wagenhuis - Tekening voor de bouw, D. van der Werf, 1874, 1 blad
Schaal 1:100
Overgebleven originelen, ondernummering: 1
Dit stuk is als origineel bewaard gebleven.

1314.1-1314.6

Biltstraat 172: Hulp post- en telegraafgebouw - Werktekeningen voor de bouw en een tekening voor de aanleg van elektriciteit
1930-[ca. 1940] 6 bladen
Schaal 1:1-1:100

- 1314.1** Tekening 1
Dit stuk is alleen als substituuat op microfiche bewaard gebleven.
- 1314.2** Tekening 2
Dit stuk is alleen als substituuat op microfiche bewaard gebleven.
- 1314.3** Tekening 3
Dit stuk is alleen als substituuat op microfiche bewaard gebleven.
- 1314.4** Tekening 4
Dit stuk is alleen als substituuat op microfiche bewaard gebleven.
- 1314.5** Tekening 5
Dit stuk is alleen als substituuat op microfiche bewaard gebleven.
- 1314.6** Tekening 6
Dit stuk is alleen als substituuat op microfiche bewaard gebleven.

1315.1-1315.7

Bollenhofsestraat: Woningen / Bergplaats van brandstoffen van de Rijksveeartsenijschool - Tekening voor de inrichting en de aanleg van leidingen, H.W. Hooft (opzichter)
1915-1917 7 bladen
Schaal 1:50-[ca. 1:1000]
Overgebleven originelen, ondernummering: 4/5/6/7

- 1315.1** Tekening 1
Dit stuk is alleen als substituuat op microfiche bewaard gebleven.
- 1315.2** Tekening 2
Dit stuk is alleen als substituuat op microfiche bewaard gebleven.
- 1315.3** Tekening 3
Dit stuk is alleen als substituuat op microfiche bewaard gebleven.
- 1315.4** Tekening 4
Dit stuk is als origineel bewaard gebleven.
- 1315.5** Tekening 5
Dit stuk is als origineel bewaard gebleven.
- 1315.6** Tekening 6
Dit stuk is als origineel bewaard gebleven.
- 1315.7** Tekening 7
Dit stuk is als origineel bewaard gebleven.

1316.1-1317.14

Catharijnesingel 59: Laboratorium voor anorganische chemie en gezondheidsleer, Hygiënisch laboratorium het Sterrebosch

1316.1-1316.98

Gebouw - Bestek-, werk- en detailtekeningen voor de bouw en revisietekeningen, [J. van Lokhorst], J. de Quack (opzichter), 1890-1932 98 bladen
Schaal 1:1-100
Bestektekeningen horen bij bestek nr. 7 1890.

Overgebleven originelen, ondernummering:

2/3/4/5/6/7/8/9/10/11/12/13/14/15/16/17/18/19/20/21/22/23/24/25/26/27/28/29/32/33/34/35/36/37/38/39/40/41/42/43/44/45/46/47/48/49/50/51/52/53/54/55/56/57/58/59/60/61/62/63/64/65/66/67/68/69/70/71/73/74/75/76/77/78/79/80/81/82/83/84/85/86/87/88/89/90

- 1316.1** Tekening 1
Dit stuk is alleen als substituut op microfiche bewaard gebleven.
- 1316.2** Tekening 2
Dit stuk is als origineel bewaard gebleven.
- 1316.3** Tekening 3
Dit stuk is als origineel bewaard gebleven.
- 1316.4** Tekening 4
Dit stuk is als origineel bewaard gebleven.
- 1316.5** Tekening 5
Dit stuk is als origineel bewaard gebleven.
- 1316.6** Tekening 6
Dit stuk is als origineel bewaard gebleven.
- 1316.7** Tekening 7
Dit stuk is als origineel bewaard gebleven.
- 1316.8** Tekening 8
Dit stuk is als origineel bewaard gebleven.
- 1316.9** Tekening 9
Dit stuk is als origineel bewaard gebleven.
- 1316.10** Tekening 10
Dit stuk is als origineel bewaard gebleven.
- 1316.11** Tekening 11
Dit stuk is als origineel bewaard gebleven.
- 1316.12** Tekening 12
Dit stuk is als origineel bewaard gebleven.
- 1316.13** Tekening 13
Dit stuk is als origineel bewaard gebleven.
- 1316.14** Tekening 14
Dit stuk is als origineel bewaard gebleven.
- 1316.15** Tekening 15
Dit stuk is als origineel bewaard gebleven.
- 1316.16** Tekening 16
Dit stuk is als origineel bewaard gebleven.
- 1316.17** Tekening 17
Dit stuk is als origineel bewaard gebleven.
- 1316.18** Tekening 18
Dit stuk is als origineel bewaard gebleven.
- 1316.19** Tekening 19
Dit stuk is als origineel bewaard gebleven.
- 1316.20** Tekening 20
Dit stuk is als origineel bewaard gebleven.
- 1316.21** Tekening 21
Dit stuk is als origineel bewaard gebleven.
- 1316.22** Tekening 22
Dit stuk is als origineel bewaard gebleven.
- 1316.23** Tekening 23
Dit stuk is als origineel bewaard gebleven.
- 1316.24** Tekening 24
Dit stuk is als origineel bewaard gebleven.
- 1316.25** Tekening 25
Dit stuk is als origineel bewaard gebleven.
- 1316.26** Tekening 26
Dit stuk is als origineel bewaard gebleven.
- 1316.27** Tekening 27
Dit stuk is als origineel bewaard gebleven.
- 1316.28** Tekening 28

1316.29	Dit stuk is als origineel bewaard gebleven. Tekening 29
1316.30	Dit stuk is als origineel bewaard gebleven. Tekening 30
1316.31	Dit stuk is alleen als substituut op microfiche bewaard gebleven. Tekening 31
1316.32	Dit stuk is alleen als substituut op microfiche bewaard gebleven. Tekening 32
1316.33	Dit stuk is als origineel bewaard gebleven. Tekening 33
1316.34	Dit stuk is als origineel bewaard gebleven. Tekening 34
1316.35	Dit stuk is als origineel bewaard gebleven. Tekening 35
1316.36	Dit stuk is als origineel bewaard gebleven. Tekening 36
1316.37	Dit stuk is als origineel bewaard gebleven. Tekening 37
1316.38	Dit stuk is als origineel bewaard gebleven. Tekening 38
1316.39	Dit stuk is als origineel bewaard gebleven. Tekening 39
1316.40	Dit stuk is als origineel bewaard gebleven. Tekening 40
1316.41	Dit stuk is als origineel bewaard gebleven. Tekening 41
1316.42	Dit stuk is als origineel bewaard gebleven. Tekening 42
1316.43	Dit stuk is als origineel bewaard gebleven. Tekening 43
1316.44	Dit stuk is als origineel bewaard gebleven. Tekening 44
1316.45	Dit stuk is als origineel bewaard gebleven. Tekening 45
1316.46	Dit stuk is als origineel bewaard gebleven. Tekening 46
1316.47	Dit stuk is als origineel bewaard gebleven. Tekening 47
1316.48	Dit stuk is als origineel bewaard gebleven. Tekening 48
1316.49	Dit stuk is als origineel bewaard gebleven. Tekening 49
1316.50	Dit stuk is als origineel bewaard gebleven. Tekening 50
1316.51	Dit stuk is als origineel bewaard gebleven. Tekening 51
1316.52	Dit stuk is als origineel bewaard gebleven. Tekening 52
1316.53	Dit stuk is als origineel bewaard gebleven. Tekening 53
1316.54	Dit stuk is als origineel bewaard gebleven. Tekening 54
1316.55	Dit stuk is als origineel bewaard gebleven. Tekening 55
1316.56	Dit stuk is als origineel bewaard gebleven. Tekening 56
1316.57	Dit stuk is als origineel bewaard gebleven. Tekening 57

1316.58	Tekening 58 Dit stuk is als origineel bewaard gebleven.
1316.59	Tekening 59 Dit stuk is als origineel bewaard gebleven.
1316.60	Tekening 60 Dit stuk is als origineel bewaard gebleven.
1316.61	Tekening 61 Dit stuk is als origineel bewaard gebleven.
1316.62	Tekening 62 Dit stuk is als origineel bewaard gebleven.
1316.63	Tekening 63 Dit stuk is als origineel bewaard gebleven.
1316.64	Tekening 64 Dit stuk is als origineel bewaard gebleven.
1316.65	Tekening 65 Dit stuk is als origineel bewaard gebleven.
1316.66	Tekening 66 Dit stuk is als origineel bewaard gebleven.
1316.67	Tekening 67 Dit stuk is als origineel bewaard gebleven.
1316.68	Tekening 68 Dit stuk is als origineel bewaard gebleven.
1316.69	Tekening 69 Dit stuk is als origineel bewaard gebleven.
1316.70	Tekening 70 Dit stuk is als origineel bewaard gebleven.
1316.71	Tekening 71 Dit stuk is als origineel bewaard gebleven.
1316.72	Tekening 72 Dit stuk is alleen als substituuat op microfiche bewaard gebleven.
1316.73	Tekening 73 Dit stuk is als origineel bewaard gebleven.
1316.74	Tekening 74 Dit stuk is als origineel bewaard gebleven.
1316.75	Tekening 75 Dit stuk is als origineel bewaard gebleven.
1316.76	Tekening 76 Dit stuk is als origineel bewaard gebleven.
1316.77	Tekening 77 Dit stuk is als origineel bewaard gebleven.
1316.78	Tekening 78 Dit stuk is als origineel bewaard gebleven.
1316.79	Tekening 79 Dit stuk is als origineel bewaard gebleven.
1316.80	Tekening 80 Dit stuk is als origineel bewaard gebleven.
1316.81	Tekening 81 Dit stuk is als origineel bewaard gebleven.
1316.82	Tekening 82 Dit stuk is als origineel bewaard gebleven.
1316.83	Tekening 83 Dit stuk is als origineel bewaard gebleven.
1316.84	Tekening 84 Dit stuk is als origineel bewaard gebleven.
1316.85	Tekening 85 Dit stuk is als origineel bewaard gebleven.
1316.86	Tekening 86 Dit stuk is als origineel bewaard gebleven.
1316.87	Tekening 87

- 1316.88** Dit stuk is als origineel bewaard gebleven.
Tekening 88
- 1316.89** Dit stuk is als origineel bewaard gebleven.
Tekening 89
- 1316.90** Dit stuk is als origineel bewaard gebleven.
Tekening 90
- 1316.91** Dit stuk is als origineel bewaard gebleven.
Tekening 91
- 1316.92** Dit stuk is alleen als substituuat op microfiche bewaard gebleven.
Tekening 92
- 1316.93** Dit stuk is alleen als substituuat op microfiche bewaard gebleven.
Tekening 93
- 1316.94** Dit stuk is alleen als substituuat op microfiche bewaard gebleven.
Tekening 94
- 1316.95** Dit stuk is alleen als substituuat op microfiche bewaard gebleven.
Tekening 95
- 1316.96** Dit stuk is alleen als substituuat op microfiche bewaard gebleven.
Tekening 96
- 1316.97** Dit stuk is alleen als substituuat op microfiche bewaard gebleven.
Tekening 97
- 1316.98** Dit stuk is alleen als substituuat op microfiche bewaard gebleven.
Tekening 98

1317.1-1317.14

Meubilair - Ontwerp- en werktekeningen voor het vervaardigen, J. van Lokhorst, [J.J. Schlieker], 1892

14 bladen

Schaal 1:1-1:40

Horen bij bijl. 1418/1892 Kunsten en Wetenschappen.

Overgebleven originelen, ondernummering: 1/2/3/4/5/6/7/8/9/10/11/12/13/14

- 1317.1** **Tekening 1**
Dit stuk is als origineel bewaard gebleven.
- 1317.2** **Tekening 2**
Dit stuk is als origineel bewaard gebleven.
- 1317.3** **Tekening 3**
Dit stuk is als origineel bewaard gebleven.
- 1317.4** **Tekening 4**
Dit stuk is als origineel bewaard gebleven.
- 1317.5** **Tekening 5**
Dit stuk is als origineel bewaard gebleven.
- 1317.6** **Tekening 6**
Dit stuk is als origineel bewaard gebleven.
- 1317.7** **Tekening 7**
Dit stuk is als origineel bewaard gebleven.
- 1317.8** **Tekening 8**
Dit stuk is als origineel bewaard gebleven.
- 1317.9** **Tekening 9**
Dit stuk is als origineel bewaard gebleven.
- 1317.10** **Tekening 10**
Dit stuk is als origineel bewaard gebleven.
- 1317.11** **Tekening 11**
Dit stuk is als origineel bewaard gebleven.
- 1317.12** **Tekening 12**
Dit stuk is als origineel bewaard gebleven.
- 1317.13** **Tekening 13**
Dit stuk is als origineel bewaard gebleven.
- 1317.14** **Tekening 14**
Dit stuk is als origineel bewaard gebleven.

1318.1-1318.131

Catharijnesingel 60: Pharmaceutisch laboratorium - Ontwerp-, bestek-, detail- en werktekeningen voor de bouw en uitbreiding en revisietekeningen, D. Kruijff (hoofdopzichter), J. de Haas (opzichter) e.a.

1911-1938

131 bladen

Schaal 1:1-1:200

Bestektekeningen horen bij bestek nr. 47-11-1911.

Zie ook bestekkenverzameling inv.nr. 1820.

Overgebleven originelen, ondernummering:

5/6/9/13/15/16/17/18/19/20/21/22/23/31/32/33/34/35/36/37/38/39/41/42/43/44/45/46/47/48/48/49/50/
51/52/53/54/55/56/57/58/59/60/61/62/63/64/65/66/67/68/69/70/74/75/76/77/78/79/80/81/82/84/85/
86/87/88/89/90/91/93/94/95/96/97/98/99/100/101/102/103/104/105/106/107/108/109/110/111/112

- 1318.1** Tekening 1
Dit stuk is alleen als substituuat op microfiche bewaard gebleven.
- 1318.2** Tekening 2
Dit stuk is alleen als substituuat op microfiche bewaard gebleven.
- 1318.3** Tekening 3
Dit stuk is alleen als substituuat op microfiche bewaard gebleven.
- 1318.4** Tekening 4
Dit stuk is alleen als substituuat op microfiche bewaard gebleven.
- 1318.5** Tekening 5
Dit stuk is als origineel bewaard gebleven.
- 1318.6** Tekening 6
Dit stuk is als origineel bewaard gebleven.
- 1318.7** Tekening 7
Dit stuk is alleen als substituuat op microfiche bewaard gebleven.
- 1318.8** Tekening 8
Dit stuk is alleen als substituuat op microfiche bewaard gebleven.
- 1318.9** Tekening 9
Dit stuk is als origineel bewaard gebleven.
- 1318.10** Tekening 10
Dit stuk is alleen als substituuat op microfiche bewaard gebleven.
- 1318.11** Tekening 11
Dit stuk is alleen als substituuat op microfiche bewaard gebleven.
- 1318.12** Tekening 12
Dit stuk is alleen als substituuat op microfiche bewaard gebleven.
- 1318.13** Tekening 13
Dit stuk is als origineel bewaard gebleven.
- 1318.14** Tekening 14
Dit stuk is alleen als substituuat op microfiche bewaard gebleven.
- 1318.15** Tekening 15
Dit stuk is als origineel bewaard gebleven.
- 1318.16** Tekening 16
Dit stuk is als origineel bewaard gebleven.
- 1318.17** Tekening 17
Dit stuk is als origineel bewaard gebleven.
- 1318.18** Tekening 18
Dit stuk is als origineel bewaard gebleven.
- 1318.19** Tekening 19
Dit stuk is als origineel bewaard gebleven.
- 1318.20** Tekening 20
Dit stuk is als origineel bewaard gebleven.
- 1318.21** Tekening 21
Dit stuk is als origineel bewaard gebleven.
- 1318.22** Tekening 22
Dit stuk is als origineel bewaard gebleven.
- 1318.23** Tekening 23
Dit stuk is als origineel bewaard gebleven.
- 1318.24** Tekening 24

- 1318.25 Dit stuk is alleen als substituut op microfiche bewaard gebleven.
Tekening 25
- 1318.26 Dit stuk is alleen als substituut op microfiche bewaard gebleven.
Tekening 26
- 1318.27 Dit stuk is alleen als substituut op microfiche bewaard gebleven.
Tekening 27
- 1318.28 Dit stuk is alleen als substituut op microfiche bewaard gebleven.
Tekening 28
- 1318.29 Dit stuk is alleen als substituut op microfiche bewaard gebleven.
Tekening 29
- 1318.30 Dit stuk is alleen als substituut op microfiche bewaard gebleven.
Tekening 30
- 1318.31 Dit stuk is alleen als substituut op microfiche bewaard gebleven.
Tekening 31
- 1318.32 Dit stuk is als origineel bewaard gebleven.
Tekening 32
- 1318.33 Dit stuk is als origineel bewaard gebleven.
Tekening 33
- 1318.34 Dit stuk is als origineel bewaard gebleven.
Tekening 34
- 1318.35 Dit stuk is als origineel bewaard gebleven.
Tekening 35
- 1318.36 Dit stuk is als origineel bewaard gebleven.
Tekening 36
- 1318.37 Dit stuk is als origineel bewaard gebleven.
Tekening 37
- 1318.38 Dit stuk is als origineel bewaard gebleven.
Tekening 38
- 1318.39 Dit stuk is als origineel bewaard gebleven.
Tekening 39
- 1318.40 Dit stuk is als origineel bewaard gebleven.
Tekening 40
- 1318.41 Dit stuk is alleen als substituut op microfiche bewaard gebleven.
Tekening 41
- 1318.42 Dit stuk is als origineel bewaard gebleven.
Tekening 42
- 1318.43 Dit stuk is als origineel bewaard gebleven.
Tekening 43
- 1318.44 Dit stuk is als origineel bewaard gebleven.
Tekening 44
- 1318.45 Dit stuk is als origineel bewaard gebleven.
Tekening 45
- 1318.46 Dit stuk is als origineel bewaard gebleven.
Tekening 46
- 1318.47 Dit stuk is als origineel bewaard gebleven.
Tekening 47
- 1318.48 Dit stuk is als origineel bewaard gebleven.
Tekening 48
- 1318.49 Dit stuk is als origineel bewaard gebleven.
Tekening 49
- 1318.50 Dit stuk is als origineel bewaard gebleven.
Tekening 50
- 1318.51 Dit stuk is als origineel bewaard gebleven.
Tekening 51
- 1318.52 Dit stuk is als origineel bewaard gebleven.
Tekening 52
- 1318.53 Dit stuk is als origineel bewaard gebleven.
Tekening 53

-
- 1318.54** Tekening 54
Dit stuk is als origineel bewaard gebleven.
- 1318.55** Tekening 55
Dit stuk is als origineel bewaard gebleven.
- 1318.56** Tekening 56
Dit stuk is als origineel bewaard gebleven.
- 1318.57** Tekening 57
Dit stuk is als origineel bewaard gebleven.
- 1318.58** Tekening 58
Dit stuk is als origineel bewaard gebleven.
- 1318.59** Tekening 59
Dit stuk is als origineel bewaard gebleven.
- 1318.60** Tekening 60
Dit stuk is als origineel bewaard gebleven.
- 1318.61** Tekening 61
Dit stuk is als origineel bewaard gebleven.
- 1318.62** Tekening 62
Dit stuk is als origineel bewaard gebleven.
- 1318.63** Tekening 63
Dit stuk is als origineel bewaard gebleven.
- 1318.64** Tekening 64
Dit stuk is als origineel bewaard gebleven.
- 1318.65** Tekening 65
Dit stuk is als origineel bewaard gebleven.
- 1318.66** Tekening 66
Dit stuk is als origineel bewaard gebleven.
- 1318.67** Tekening 67
Dit stuk is als origineel bewaard gebleven.
- 1318.68** Tekening 68
Dit stuk is als origineel bewaard gebleven.
- 1318.69** Tekening 69
Dit stuk is als origineel bewaard gebleven.
- 1318.70** Tekening 70
Dit stuk is als origineel bewaard gebleven.
- 1318.71** Tekening 71
Dit stuk is alleen als substituut op microfiche bewaard gebleven.
- 1318.72** Tekening 72
Dit stuk is alleen als substituut op microfiche bewaard gebleven.
- 1318.73** Tekening 73
Dit stuk is alleen als substituut op microfiche bewaard gebleven.
- 1318.74** Tekening 74
Dit stuk is als origineel bewaard gebleven.
- 1318.75** Tekening 75
Dit stuk is als origineel bewaard gebleven.
- 1318.76** Tekening 76
Dit stuk is als origineel bewaard gebleven.
- 1318.77** Tekening 77
Dit stuk is als origineel bewaard gebleven.
- 1318.78** Tekening 78
Dit stuk is als origineel bewaard gebleven.
- 1318.79** Tekening 79
Dit stuk is als origineel bewaard gebleven.
- 1318.80** Tekening 80
Dit stuk is als origineel bewaard gebleven.
- 1318.81** Tekening 81
Dit stuk is als origineel bewaard gebleven.
- 1318.82** Tekening 82
Dit stuk is als origineel bewaard gebleven.
- 1318.83** Tekening 83

- 1318.84 Dit stuk is alleen als substituut op microfiche bewaard gebleven.
Tekening 84
- 1318.85 Dit stuk is als origineel bewaard gebleven.
Tekening 85
- 1318.86 Dit stuk is als origineel bewaard gebleven.
Tekening 86
- 1318.87 Dit stuk is als origineel bewaard gebleven.
Tekening 87
- 1318.88 Dit stuk is als origineel bewaard gebleven.
Tekening 88
- 1318.89 Dit stuk is als origineel bewaard gebleven.
Tekening 89
- 1318.90 Dit stuk is als origineel bewaard gebleven.
Tekening 90
- 1318.91 Dit stuk is als origineel bewaard gebleven.
Tekening 91
- 1318.92 Dit stuk is alleen als substituut op microfiche bewaard gebleven.
Tekening 92
- 1318.93 Dit stuk is als origineel bewaard gebleven.
Tekening 93
- 1318.94 Dit stuk is als origineel bewaard gebleven.
Tekening 94
- 1318.95 Dit stuk is als origineel bewaard gebleven.
Tekening 95
- 1318.96 Dit stuk is als origineel bewaard gebleven.
Tekening 96
- 1318.97 Dit stuk is als origineel bewaard gebleven.
Tekening 97
- 1318.98 Dit stuk is als origineel bewaard gebleven.
Tekening 98
- 1318.99 Dit stuk is als origineel bewaard gebleven.
Tekening 99
- 1318.100 Dit stuk is als origineel bewaard gebleven.
Tekening 100
- 1318.101 Dit stuk is als origineel bewaard gebleven.
Tekening 101
- 1318.102 Dit stuk is als origineel bewaard gebleven.
Tekening 102
- 1318.103 Dit stuk is als origineel bewaard gebleven.
Tekening 103
- 1318.104 Dit stuk is als origineel bewaard gebleven.
Tekening 104
- 1318.105 Dit stuk is als origineel bewaard gebleven.
Tekening 105
- 1318.106 Dit stuk is als origineel bewaard gebleven.
Tekening 106
- 1318.107 Dit stuk is als origineel bewaard gebleven.
Tekening 107
- 1318.108 Dit stuk is als origineel bewaard gebleven.
Tekening 108
- 1318.109 Dit stuk is als origineel bewaard gebleven.
Tekening 109
- 1318.110 Dit stuk is als origineel bewaard gebleven.
Tekening 110
- 1318.111 Dit stuk is als origineel bewaard gebleven.
Tekening 111
- 1318.112 Dit stuk is als origineel bewaard gebleven.
Tekening 112

- 1318.113** Tekening 113
Dit stuk is alleen als substituuat op microfiche bewaard gebleven.
- 1318.114** Tekening 114
Dit stuk is alleen als substituuat op microfiche bewaard gebleven.
- 1318.115** Tekening 115
Dit stuk is alleen als substituuat op microfiche bewaard gebleven.
- 1318.116** Tekening 116
Dit stuk is alleen als substituuat op microfiche bewaard gebleven.
- 1318.117** Tekening 117
Dit stuk is alleen als substituuat op microfiche bewaard gebleven.
- 1318.118** Tekening 118
Dit stuk is alleen als substituuat op microfiche bewaard gebleven.
- 1318.119** Tekening 119
Dit stuk is alleen als substituuat op microfiche bewaard gebleven.
- 1318.120** Tekening 120
Dit stuk is alleen als substituuat op microfiche bewaard gebleven.
- 1318.121** Tekening 121
Dit stuk is alleen als substituuat op microfiche bewaard gebleven.
- 1318.122** Tekening 122
Dit stuk is alleen als substituuat op microfiche bewaard gebleven.
- 1318.123** Tekening 123
Dit stuk is alleen als substituuat op microfiche bewaard gebleven.
- 1318.124** Tekening 124
Dit stuk is alleen als substituuat op microfiche bewaard gebleven.
- 1318.125** Tekening 125
Dit stuk is alleen als substituuat op microfiche bewaard gebleven.
- 1318.126** Tekening 126
Dit stuk is alleen als substituuat op microfiche bewaard gebleven.
- 1318.127** Tekening 127
Dit stuk is alleen als substituuat op microfiche bewaard gebleven.
- 1318.128** Tekening 128
Dit stuk is alleen als substituuat op microfiche bewaard gebleven.
- 1318.129** Tekening 129
Dit stuk is alleen als substituuat op microfiche bewaard gebleven.
- 1318.130** Tekening 130
Dit stuk is alleen als substituuat op microfiche bewaard gebleven.
- 1318.131** Tekening 131
Dit stuk is alleen als substituuat op microfiche bewaard gebleven.

1319.1-1319.43

Catharijnesingel 61: Laboratorium voor macromagnetisme, ijkantoor /
Laboratorium voor histologie en microscopische anatomie - Detail- en
werktekeningen voor de bouw

1917

Schaal 1:1-1:1000

Overgebleven originelen, ondernummering:

13/14/15/16/17/18/19/20/21/22/23/24/25/31/32/33/34/35/36/37/38/39/40

- 1319.1** Tekening 1
Dit stuk is alleen als substituuat op microfiche bewaard gebleven.
- 1319.2** Tekening 2
Dit stuk is alleen als substituuat op microfiche bewaard gebleven.
- 1319.3** Tekening 3
Dit stuk is alleen als substituuat op microfiche bewaard gebleven.
- 1319.4** Tekening 4
Dit stuk is alleen als substituuat op microfiche bewaard gebleven.
- 1319.5** Tekening 5
Dit stuk is alleen als substituuat op microfiche bewaard gebleven.
- 1319.6** Tekening 6
Dit stuk is alleen als substituuat op microfiche bewaard gebleven.

43 bladen

- 1319.7** Tekening 7
Dit stuk is alleen als substituut op microfiche bewaard gebleven.
- 1319.8** Tekening 8
Dit stuk is alleen als substituut op microfiche bewaard gebleven.
- 1319.9** Tekening 9
Dit stuk is alleen als substituut op microfiche bewaard gebleven.
- 1319.10** Tekening 10
Dit stuk is alleen als substituut op microfiche bewaard gebleven.
- 1319.11** Tekening 11
Dit stuk is alleen als substituut op microfiche bewaard gebleven.
- 1319.12** Tekening 12
Dit stuk is alleen als substituut op microfiche bewaard gebleven.
- 1319.13** Tekening 13
Dit stuk is als origineel bewaard gebleven.
- 1319.14** Tekening 14
Dit stuk is als origineel bewaard gebleven.
- 1319.15** Tekening 15
Dit stuk is als origineel bewaard gebleven.
- 1319.16** Tekening 16
Dit stuk is als origineel bewaard gebleven.
- 1319.17** Tekening 17
Dit stuk is als origineel bewaard gebleven.
- 1319.18** Tekening 18
Dit stuk is als origineel bewaard gebleven.
- 1319.19** Tekening 19
Dit stuk is als origineel bewaard gebleven.
- 1319.20** Tekening 20
Dit stuk is als origineel bewaard gebleven.
- 1319.21** Tekening 21
Dit stuk is als origineel bewaard gebleven.
- 1319.22** Tekening 22
Dit stuk is als origineel bewaard gebleven.
- 1319.23** Tekening 23
Dit stuk is als origineel bewaard gebleven.
- 1319.24** Tekening 24
Dit stuk is als origineel bewaard gebleven.
- 1319.25** Tekening 25
Dit stuk is als origineel bewaard gebleven.
- 1319.26** Tekening 26
Dit stuk is alleen als substituut op microfiche bewaard gebleven.
- 1319.27** Tekening 27
Dit stuk is alleen als substituut op microfiche bewaard gebleven.
- 1319.28** Tekening 28
Dit stuk is alleen als substituut op microfiche bewaard gebleven.
- 1319.29** Tekening 29
Dit stuk is alleen als substituut op microfiche bewaard gebleven.
- 1319.30** Tekening 30
Dit stuk is alleen als substituut op microfiche bewaard gebleven.
- 1319.31** Tekening 31
Dit stuk is als origineel bewaard gebleven.
- 1319.32** Tekening 32
Dit stuk is als origineel bewaard gebleven.
- 1319.33** Tekening 33
Dit stuk is als origineel bewaard gebleven.
- 1319.34** Tekening 34
Dit stuk is als origineel bewaard gebleven.
- 1319.35** Tekening 35
Dit stuk is als origineel bewaard gebleven.
- 1319.36** Tekening 36

- 1319.37** Dit stuk is als origineel bewaard gebleven.
Tekening 37
- 1319.38** Dit stuk is als origineel bewaard gebleven.
Tekening 38
- 1319.39** Dit stuk is als origineel bewaard gebleven.
Tekening 39
- 1319.40** Dit stuk is als origineel bewaard gebleven.
Tekening 40
- 1319.41** Dit stuk is als origineel bewaard gebleven.
Tekening 41
- 1319.42** Dit stuk is alleen als substituuat op microfiche bewaard gebleven.
Tekening 42
- 1319.43** Dit stuk is alleen als substituuat op microfiche bewaard gebleven.
Tekening 43

1320.1-1322.10

Catharijnesingel 101: Academisch Ziekenhuis

Zie ook inv.nrs. 1291-1292.

1320.1-1320.17

Chirurgie, gynaecologie en obstetrie - Tekeningen voor de uitbreiding, [ca. 1905]-1908

17 bladen

Schaal 1:50-1:500

Overgebleven originelen, ondernummering: 5/7/8/9/10/11/12/13/14/15/16/17

- 1320.1** Tekening 1
Dit stuk is alleen als substituuat op microfiche bewaard gebleven.
- 1320.2** Tekening 2
Dit stuk is alleen als substituuat op microfiche bewaard gebleven.
- 1320.3** Tekening 3
Dit stuk is alleen als substituuat op microfiche bewaard gebleven.
- 1320.4** Tekening 4
Dit stuk is alleen als substituuat op microfiche bewaard gebleven.
- 1320.5** Tekening 5
Dit stuk is als origineel bewaard gebleven.
- 1320.6** Tekening 6
Dit stuk is alleen als substituuat op microfiche bewaard gebleven.
- 1320.7** Tekening 7
Dit stuk is als origineel bewaard gebleven.
- 1320.8** Tekening 8
Dit stuk is als origineel bewaard gebleven.
- 1320.9** Tekening 9
Dit stuk is als origineel bewaard gebleven.
- 1320.10** Tekening 10
Dit stuk is als origineel bewaard gebleven.
- 1320.11** Tekening 11
Dit stuk is als origineel bewaard gebleven.
- 1320.12** Tekening 12
Dit stuk is als origineel bewaard gebleven.
- 1320.13** Tekening 13
Dit stuk is als origineel bewaard gebleven.
- 1320.14** Tekening 14
Dit stuk is als origineel bewaard gebleven.
- 1320.15** Tekening 15
Dit stuk is als origineel bewaard gebleven.
- 1320.16** Tekening 16
Dit stuk is als origineel bewaard gebleven.
- 1320.17** Tekening 17

Dit stuk is als origineel bewaard gebleven.

1321.1-1321.8

Hulpgebouw voor huid- en geslachtsziekten - Tekeningen voor de bouw, [ca. 1910]

8 bladen

Schaal 1:50-1:2000

Overgebleven originelen, ondernummering: 3/4/8

- 1321.1** Tekening 1
Dit stuk is alleen als substituuut op microfiche bewaard gebleven.
- 1321.2** Tekening 2
Dit stuk is alleen als substituuut op microfiche bewaard gebleven.
- 1321.3** Tekening 3
Dit stuk is als origineel bewaard gebleven.
- 1321.4** Tekening 4
Dit stuk is als origineel bewaard gebleven.
- 1321.5** Tekening 5
Dit stuk is alleen als substituuut op microfiche bewaard gebleven.
- 1321.6** Tekening 6
Dit stuk is alleen als substituuut op microfiche bewaard gebleven.
- 1321.7** Tekening 7
Dit stuk is alleen als substituuut op microfiche bewaard gebleven.
- 1321.8** Tekening 8
Dit stuk is als origineel bewaard gebleven.

1322.1-1322.10

Pleegzusterhuis - Tekeningen voor de bouw en de uitbreiding, F.J. Nieuwenhuis, 1903-1919

10 bladen

Schaal 1:50-1:2000

Overgebleven originelen, ondernummering: 1/2/3/4/5/6/7

- 1322.1** Tekening 1
Dit stuk is als origineel bewaard gebleven.
- 1322.2** Tekening 2
Dit stuk is als origineel bewaard gebleven.
- 1322.3** Tekening 3
Dit stuk is als origineel bewaard gebleven.
- 1322.4** Tekening 4
Dit stuk is als origineel bewaard gebleven.
- 1322.5** Tekening 5
Dit stuk is als origineel bewaard gebleven.
- 1322.6** Tekening 6
Dit stuk is als origineel bewaard gebleven.
- 1322.7** Tekening 7
Dit stuk is als origineel bewaard gebleven.
- 1322.8** Tekening 8
Dit stuk is alleen als substituuut op microfiche bewaard gebleven.
- 1322.9** Tekening 9
Dit stuk is alleen als substituuut op microfiche bewaard gebleven.
- 1322.10** Tekening 10
Dit stuk is alleen als substituuut op microfiche bewaard gebleven.

1323.1-1323.6

J.P. Coenstraat 3-5: Post- en telegraafgebouw - Werk- en detailtekeningen voor de bouw

1922

Schaal 1:1-1:20

6 bladen

- 1323.1** Tekening 1

- 1323.2** Dit stuk is alleen als substituuat op microfiche bewaard gebleven.
Tekening 2
- 1323.3** Dit stuk is alleen als substituuat op microfiche bewaard gebleven.
Tekening 3
- 1323.4** Dit stuk is alleen als substituuat op microfiche bewaard gebleven.
Tekening 4
- 1323.5** Dit stuk is alleen als substituuat op microfiche bewaard gebleven.
Tekening 5
- 1323.6** Dit stuk is alleen als substituuat op microfiche bewaard gebleven.
Tekening 6

1324.1-1324.385

Croesestraat 79: Organisch-chemisch laboratorium - Bestek-, detail- en werktekeningen voor de bouw en revisietekeningen

1934-1938

385 bladen

Schaal 1:1-1:100

Bestektekeningen horen bij bestek nr. 9 23-7-1934. Horen tevens bij de overeenkomst van oktober 1934 (gesigneerd C.G. Bremer).

Overgebleven originelen, ondernummering:

50/51/52/53/54/55/56/57/58/59/60/61/62/63/64/306/368/369/370/371/372/374

- 1324.1** Tekening 1
Dit stuk is alleen als substituuat op microfiche bewaard gebleven.
- 1324.2** Tekening 2
Dit stuk is alleen als substituuat op microfiche bewaard gebleven.
- 1324.3** Tekening 3
Dit stuk is alleen als substituuat op microfiche bewaard gebleven.
- 1324.4** Tekening 4
Dit stuk is alleen als substituuat op microfiche bewaard gebleven.
- 1324.5** Tekening 5
Dit stuk is alleen als substituuat op microfiche bewaard gebleven.
- 1324.6** Tekening 6
Dit stuk is alleen als substituuat op microfiche bewaard gebleven.
- 1324.7** Tekening 7
Dit stuk is alleen als substituuat op microfiche bewaard gebleven.
- 1324.8** Tekening 8
Dit stuk is alleen als substituuat op microfiche bewaard gebleven.
- 1324.9** Tekening 9
Dit stuk is alleen als substituuat op microfiche bewaard gebleven.
- 1324.10** Tekening 10
Dit stuk is alleen als substituuat op microfiche bewaard gebleven.
- 1324.11** Tekening 11
Dit stuk is alleen als substituuat op microfiche bewaard gebleven.
- 1324.12** Tekening 12
Dit stuk is alleen als substituuat op microfiche bewaard gebleven.
- 1324.13** Tekening 13
Dit stuk is alleen als substituuat op microfiche bewaard gebleven.
- 1324.14** Tekening 14
Dit stuk is alleen als substituuat op microfiche bewaard gebleven.
- 1324.15** Tekening 15
Dit stuk is alleen als substituuat op microfiche bewaard gebleven.
- 1324.16** Tekening 16
Dit stuk is alleen als substituuat op microfiche bewaard gebleven.
- 1324.17** Tekening 17
Dit stuk is alleen als substituuat op microfiche bewaard gebleven.
- 1324.18** Tekening 18
Dit stuk is alleen als substituuat op microfiche bewaard gebleven.
- 1324.19** Tekening 19
Dit stuk is alleen als substituuat op microfiche bewaard gebleven.

- 1324.20** Tekening 20
Dit stuk is alleen als substituuat op microfiche bewaard gebleven.
- 1324.21** Tekening 21
Dit stuk is alleen als substituuat op microfiche bewaard gebleven.
- 1324.22** Tekening 22
Dit stuk is alleen als substituuat op microfiche bewaard gebleven.
- 1324.23** Tekening 23
Dit stuk is alleen als substituuat op microfiche bewaard gebleven.
- 1324.24** Tekening 24
Dit stuk is alleen als substituuat op microfiche bewaard gebleven.
- 1324.25** Tekening 25
Dit stuk is alleen als substituuat op microfiche bewaard gebleven.
- 1324.26** Tekening 26
Dit stuk is alleen als substituuat op microfiche bewaard gebleven.
- 1324.27** Tekening 27
Dit stuk is alleen als substituuat op microfiche bewaard gebleven.
- 1324.28** Tekening 28
Dit stuk is alleen als substituuat op microfiche bewaard gebleven.
- 1324.29** Tekening 29
Dit stuk is alleen als substituuat op microfiche bewaard gebleven.
- 1324.30** Tekening 30
Dit stuk is alleen als substituuat op microfiche bewaard gebleven.
- 1324.31** Tekening 31
Dit stuk is alleen als substituuat op microfiche bewaard gebleven.
- 1324.32** Tekening 32
Dit stuk is alleen als substituuat op microfiche bewaard gebleven.
- 1324.33** Tekening 33
Dit stuk is alleen als substituuat op microfiche bewaard gebleven.
- 1324.34** Tekening 34
Dit stuk is alleen als substituuat op microfiche bewaard gebleven.
- 1324.35** Tekening 35
Dit stuk is alleen als substituuat op microfiche bewaard gebleven.
- 1324.36** Tekening 36
Dit stuk is alleen als substituuat op microfiche bewaard gebleven.
- 1324.37** Tekening 37
Dit stuk is alleen als substituuat op microfiche bewaard gebleven.
- 1324.38** Tekening 38
Dit stuk is alleen als substituuat op microfiche bewaard gebleven.
- 1324.39** Tekening 39
Dit stuk is alleen als substituuat op microfiche bewaard gebleven.
- 1324.40** Tekening 40
Dit stuk is alleen als substituuat op microfiche bewaard gebleven.
- 1324.41** Tekening 41
Dit stuk is alleen als substituuat op microfiche bewaard gebleven.
- 1324.42** Tekening 42
Dit stuk is alleen als substituuat op microfiche bewaard gebleven.
- 1324.43** Tekening 43
Dit stuk is alleen als substituuat op microfiche bewaard gebleven.
- 1324.44** Tekening 44
Dit stuk is alleen als substituuat op microfiche bewaard gebleven.
- 1324.45** Tekening 45
Dit stuk is alleen als substituuat op microfiche bewaard gebleven.
- 1324.46** Tekening 46
Dit stuk is alleen als substituuat op microfiche bewaard gebleven.
- 1324.47** Tekening 47
Dit stuk is alleen als substituuat op microfiche bewaard gebleven.
- 1324.48** Tekening 48
Dit stuk is alleen als substituuat op microfiche bewaard gebleven.
- 1324.49** Tekening 49

- Dit stuk is alleen als substituut op microfiche bewaard gebleven.
- 1324.50** Tekening 50
Dit stuk is als origineel bewaard gebleven.
- 1324.51** Tekening 51
Dit stuk is als origineel bewaard gebleven.
- 1324.52** Tekening 52
Dit stuk is als origineel bewaard gebleven.
- 1324.53** Tekening 53
Dit stuk is als origineel bewaard gebleven.
- 1324.54** Tekening 54
Dit stuk is als origineel bewaard gebleven.
- 1324.55** Tekening 55
Dit stuk is als origineel bewaard gebleven.
- 1324.56** Tekening 56
Dit stuk is als origineel bewaard gebleven.
- 1324.57** Tekening 57
Dit stuk is als origineel bewaard gebleven.
- 1324.58** Tekening 58
Dit stuk is als origineel bewaard gebleven.
- 1324.59** Tekening 59
Dit stuk is als origineel bewaard gebleven.
- 1324.60** Tekening 60
Dit stuk is als origineel bewaard gebleven.
- 1324.61** Tekening 61
Dit stuk is als origineel bewaard gebleven.
- 1324.62** Tekening 62
Dit stuk is als origineel bewaard gebleven.
- 1324.63** Tekening 63
Dit stuk is als origineel bewaard gebleven.
- 1324.64** Tekening 64
Dit stuk is als origineel bewaard gebleven.
- 1324.65** Tekening 65
Dit stuk is alleen als substituut op microfiche bewaard gebleven.
- 1324.66** Tekening 66
Dit stuk is alleen als substituut op microfiche bewaard gebleven.
- 1324.67** Tekening 67
Dit stuk is alleen als substituut op microfiche bewaard gebleven.
- 1324.68** Tekening 68
Dit stuk is alleen als substituut op microfiche bewaard gebleven.
- 1324.69** Tekening 69
Dit stuk is alleen als substituut op microfiche bewaard gebleven.
- 1324.70** Tekening 70
Dit stuk is alleen als substituut op microfiche bewaard gebleven.
- 1324.71** Tekening 71
Dit stuk is alleen als substituut op microfiche bewaard gebleven.
- 1324.72** Tekening 72
Dit stuk is alleen als substituut op microfiche bewaard gebleven.
- 1324.73** Tekening 73
Dit stuk is alleen als substituut op microfiche bewaard gebleven.
- 1324.74** Tekening 74
Dit stuk is alleen als substituut op microfiche bewaard gebleven.
- 1324.75** Tekening 75
Dit stuk is alleen als substituut op microfiche bewaard gebleven.
- 1324.76** Tekening 76
Dit stuk is alleen als substituut op microfiche bewaard gebleven.
- 1324.77** Tekening 77
Dit stuk is alleen als substituut op microfiche bewaard gebleven.
- 1324.78** Tekening 78
Dit stuk is alleen als substituut op microfiche bewaard gebleven.

- 1324.79** Tekening 79
Dit stuk is alleen als substituuat op microfiche bewaard gebleven.
- 1324.80** Tekening 80
Dit stuk is alleen als substituuat op microfiche bewaard gebleven.
- 1324.81** Tekening 81
Dit stuk is alleen als substituuat op microfiche bewaard gebleven.
- 1324.82** Tekening 82
Dit stuk is alleen als substituuat op microfiche bewaard gebleven.
- 1324.83** Tekening 83
Dit stuk is alleen als substituuat op microfiche bewaard gebleven.
- 1324.84** Tekening 84
Dit stuk is alleen als substituuat op microfiche bewaard gebleven.
- 1324.85** Tekening 85
Dit stuk is alleen als substituuat op microfiche bewaard gebleven.
- 1324.86** Tekening 86
Dit stuk is alleen als substituuat op microfiche bewaard gebleven.
- 1324.87** Tekening 87
Dit stuk is alleen als substituuat op microfiche bewaard gebleven.
- 1324.88** Tekening 88
Dit stuk is alleen als substituuat op microfiche bewaard gebleven.
- 1324.89** Tekening 89
Dit stuk is alleen als substituuat op microfiche bewaard gebleven.
- 1324.90** Tekening 90
Dit stuk is alleen als substituuat op microfiche bewaard gebleven.
- 1324.91** Tekening 91
Dit stuk is alleen als substituuat op microfiche bewaard gebleven.
- 1324.92** Tekening 92
Dit stuk is alleen als substituuat op microfiche bewaard gebleven.
- 1324.93** Tekening 93
Dit stuk is alleen als substituuat op microfiche bewaard gebleven.
- 1324.94** Tekening 94
Dit stuk is alleen als substituuat op microfiche bewaard gebleven.
- 1324.95** Tekening 95
Dit stuk is alleen als substituuat op microfiche bewaard gebleven.
- 1324.96** Tekening 96
Dit stuk is alleen als substituuat op microfiche bewaard gebleven.
- 1324.97** Tekening 97
Dit stuk is alleen als substituuat op microfiche bewaard gebleven.
- 1324.98** Tekening 98
Dit stuk is alleen als substituuat op microfiche bewaard gebleven.
- 1324.99** Tekening 99
Dit stuk is alleen als substituuat op microfiche bewaard gebleven.
- 1324.100** Tekening 100
Dit stuk is alleen als substituuat op microfiche bewaard gebleven.
- 1324.101** Tekening 101
Dit stuk is alleen als substituuat op microfiche bewaard gebleven.
- 1324.102** Tekening 102
Dit stuk is alleen als substituuat op microfiche bewaard gebleven.
- 1324.103** Tekening 103
Dit stuk is alleen als substituuat op microfiche bewaard gebleven.
- 1324.104** Tekening 104
Dit stuk is alleen als substituuat op microfiche bewaard gebleven.
- 1324.105** Tekening 105
Dit stuk is alleen als substituuat op microfiche bewaard gebleven.
- 1324.106** Tekening 106
Dit stuk is alleen als substituuat op microfiche bewaard gebleven.
- 1324.107** Tekening 107
Dit stuk is alleen als substituuat op microfiche bewaard gebleven.
- 1324.108** Tekening 108

- 1324.109** Dit stuk is alleen als substituut op microfiche bewaard gebleven.
Tekening 109
- 1324.110** Dit stuk is alleen als substituut op microfiche bewaard gebleven.
Tekening 110
- 1324.111** Dit stuk is alleen als substituut op microfiche bewaard gebleven.
Tekening 111
- 1324.112** Dit stuk is alleen als substituut op microfiche bewaard gebleven.
Tekening 112
- 1324.113** Dit stuk is alleen als substituut op microfiche bewaard gebleven.
Tekening 113
- 1324.114** Dit stuk is alleen als substituut op microfiche bewaard gebleven.
Tekening 114
- 1324.115** Dit stuk is alleen als substituut op microfiche bewaard gebleven.
Tekening 115
- 1324.116** Dit stuk is alleen als substituut op microfiche bewaard gebleven.
Tekening 116
- 1324.117** Dit stuk is alleen als substituut op microfiche bewaard gebleven.
Tekening 117
- 1324.118** Dit stuk is alleen als substituut op microfiche bewaard gebleven.
Tekening 118
- 1324.119** Dit stuk is alleen als substituut op microfiche bewaard gebleven.
Tekening 119
- 1324.120** Dit stuk is alleen als substituut op microfiche bewaard gebleven.
Tekening 120
- 1324.121** Dit stuk is alleen als substituut op microfiche bewaard gebleven.
Tekening 121
- 1324.122** Dit stuk is alleen als substituut op microfiche bewaard gebleven.
Tekening 122
- 1324.123** Dit stuk is alleen als substituut op microfiche bewaard gebleven.
Tekening 123
- 1324.124** Dit stuk is alleen als substituut op microfiche bewaard gebleven.
Tekening 124
- 1324.125** Dit stuk is alleen als substituut op microfiche bewaard gebleven.
Tekening 125
- 1324.126** Dit stuk is alleen als substituut op microfiche bewaard gebleven.
Tekening 126
- 1324.127** Dit stuk is alleen als substituut op microfiche bewaard gebleven.
Tekening 127
- 1324.128** Dit stuk is alleen als substituut op microfiche bewaard gebleven.
Tekening 128
- 1324.129** Dit stuk is alleen als substituut op microfiche bewaard gebleven.
Tekening 129
- 1324.130** Dit stuk is alleen als substituut op microfiche bewaard gebleven.
Tekening 130
- 1324.131** Dit stuk is alleen als substituut op microfiche bewaard gebleven.
Tekening 131
- 1324.132** Dit stuk is alleen als substituut op microfiche bewaard gebleven.
Tekening 132
- 1324.133** Dit stuk is alleen als substituut op microfiche bewaard gebleven.
Tekening 133
- 1324.134** Dit stuk is alleen als substituut op microfiche bewaard gebleven.
Tekening 134
- 1324.135** Dit stuk is alleen als substituut op microfiche bewaard gebleven.
Tekening 135
- 1324.136** Dit stuk is alleen als substituut op microfiche bewaard gebleven.
Tekening 136
- 1324.137** Dit stuk is alleen als substituut op microfiche bewaard gebleven.
Tekening 137

- 1324.138** Tekening 138
Dit stuk is alleen als substituuat op microfiche bewaard gebleven.
- 1324.139** Tekening 139
Dit stuk is alleen als substituuat op microfiche bewaard gebleven.
- 1324.140** Tekening 140
Dit stuk is alleen als substituuat op microfiche bewaard gebleven.
- 1324.141** Tekening 141
Dit stuk is alleen als substituuat op microfiche bewaard gebleven.
- 1324.142** Tekening 142
Dit stuk is alleen als substituuat op microfiche bewaard gebleven.
- 1324.143** Tekening 143
Dit stuk is alleen als substituuat op microfiche bewaard gebleven.
- 1324.144** Tekening 144
Dit stuk is alleen als substituuat op microfiche bewaard gebleven.
- 1324.145** Tekening 145
Dit stuk is alleen als substituuat op microfiche bewaard gebleven.
- 1324.146** Tekening 146
Dit stuk is alleen als substituuat op microfiche bewaard gebleven.
- 1324.147** Tekening 147
Dit stuk is alleen als substituuat op microfiche bewaard gebleven.
- 1324.148** Tekening 148
Dit stuk is alleen als substituuat op microfiche bewaard gebleven.
- 1324.149** Tekening 149
Dit stuk is alleen als substituuat op microfiche bewaard gebleven.
- 1324.150** Tekening 150
Dit stuk is alleen als substituuat op microfiche bewaard gebleven.
- 1324.151** Tekening 151
Dit stuk is alleen als substituuat op microfiche bewaard gebleven.
- 1324.152** Tekening 152
Dit stuk is alleen als substituuat op microfiche bewaard gebleven.
- 1324.153** Tekening 153
Dit stuk is alleen als substituuat op microfiche bewaard gebleven.
- 1324.154** Tekening 154
Dit stuk is alleen als substituuat op microfiche bewaard gebleven.
- 1324.155** Tekening 155
Dit stuk is alleen als substituuat op microfiche bewaard gebleven.
- 1324.156** Tekening 156
Dit stuk is alleen als substituuat op microfiche bewaard gebleven.
- 1324.157** Tekening 157
Dit stuk is alleen als substituuat op microfiche bewaard gebleven.
- 1324.158** Tekening 158
Dit stuk is alleen als substituuat op microfiche bewaard gebleven.
- 1324.159** Tekening 159
Dit stuk is alleen als substituuat op microfiche bewaard gebleven.
- 1324.160** Tekening 160
Dit stuk is alleen als substituuat op microfiche bewaard gebleven.
- 1324.161** Tekening 161
Dit stuk is alleen als substituuat op microfiche bewaard gebleven.
- 1324.162** Tekening 162
Dit stuk is alleen als substituuat op microfiche bewaard gebleven.
- 1324.163** Tekening 163
Dit stuk is alleen als substituuat op microfiche bewaard gebleven.
- 1324.164** Tekening 164
Dit stuk is alleen als substituuat op microfiche bewaard gebleven.
- 1324.165** Tekening 165
Dit stuk is alleen als substituuat op microfiche bewaard gebleven.
- 1324.166** Tekening 166
Dit stuk is alleen als substituuat op microfiche bewaard gebleven.
- 1324.167** Tekening 167

- 1324.168 Dit stuk is alleen als substituut op microfiche bewaard gebleven.
Tekening 168
- 1324.169 Dit stuk is alleen als substituut op microfiche bewaard gebleven.
Tekening 169
- 1324.170 Dit stuk is alleen als substituut op microfiche bewaard gebleven.
Tekening 170
- 1324.171 Dit stuk is alleen als substituut op microfiche bewaard gebleven.
Tekening 171
- 1324.172 Dit stuk is alleen als substituut op microfiche bewaard gebleven.
Tekening 172
- 1324.173 Dit stuk is alleen als substituut op microfiche bewaard gebleven.
Tekening 173
- 1324.174 Dit stuk is alleen als substituut op microfiche bewaard gebleven.
Tekening 174
- 1324.175 Dit stuk is alleen als substituut op microfiche bewaard gebleven.
Tekening 175
- 1324.176 Dit stuk is alleen als substituut op microfiche bewaard gebleven.
Tekening 176
- 1324.177 Dit stuk is alleen als substituut op microfiche bewaard gebleven.
Tekening 177
- 1324.178 Dit stuk is alleen als substituut op microfiche bewaard gebleven.
Tekening 178
- 1324.179 Dit stuk is alleen als substituut op microfiche bewaard gebleven.
Tekening 179
- 1324.180 Dit stuk is alleen als substituut op microfiche bewaard gebleven.
Tekening 180
- 1324.181 Dit stuk is alleen als substituut op microfiche bewaard gebleven.
Tekening 181
- 1324.182 Dit stuk is alleen als substituut op microfiche bewaard gebleven.
Tekening 182
- 1324.183 Dit stuk is alleen als substituut op microfiche bewaard gebleven.
Tekening 183
- 1324.184 Dit stuk is alleen als substituut op microfiche bewaard gebleven.
Tekening 184
- 1324.185 Dit stuk is alleen als substituut op microfiche bewaard gebleven.
Tekening 185
- 1324.186 Dit stuk is alleen als substituut op microfiche bewaard gebleven.
Tekening 186
- 1324.187 Dit stuk is alleen als substituut op microfiche bewaard gebleven.
Tekening 187
- 1324.188 Dit stuk is alleen als substituut op microfiche bewaard gebleven.
Tekening 188
- 1324.189 Dit stuk is alleen als substituut op microfiche bewaard gebleven.
Tekening 189
- 1324.190 Dit stuk is alleen als substituut op microfiche bewaard gebleven.
Tekening 190
- 1324.191 Dit stuk is alleen als substituut op microfiche bewaard gebleven.
Tekening 191
- 1324.192 Dit stuk is alleen als substituut op microfiche bewaard gebleven.
Tekening 192
- 1324.193 Dit stuk is alleen als substituut op microfiche bewaard gebleven.
Tekening 193
- 1324.194 Dit stuk is alleen als substituut op microfiche bewaard gebleven.
Tekening 194
- 1324.195 Dit stuk is alleen als substituut op microfiche bewaard gebleven.
Tekening 195
- 1324.196 Dit stuk is alleen als substituut op microfiche bewaard gebleven.
Tekening 196

- 1324.197** Tekening 197
Dit stuk is alleen als substituut op microfiche bewaard gebleven.
- 1324.198** Tekening 198
Dit stuk is alleen als substituut op microfiche bewaard gebleven.
- 1324.199** Tekening 199
Dit stuk is alleen als substituut op microfiche bewaard gebleven.
- 1324.200** Tekening 200
Dit stuk is alleen als substituut op microfiche bewaard gebleven.
- 1324.201** Tekening 201
Dit stuk is alleen als substituut op microfiche bewaard gebleven.
- 1324.202** Tekening 202
Dit stuk is alleen als substituut op microfiche bewaard gebleven.
- 1324.203** Tekening 203
Dit stuk is alleen als substituut op microfiche bewaard gebleven.
- 1324.204** Tekening 204
Dit stuk is alleen als substituut op microfiche bewaard gebleven.
- 1324.205** Tekening 205
Dit stuk is alleen als substituut op microfiche bewaard gebleven.
- 1324.206** Tekening 206
Dit stuk is alleen als substituut op microfiche bewaard gebleven.
- 1324.207** Tekening 207
Dit stuk is alleen als substituut op microfiche bewaard gebleven.
- 1324.208** Tekening 208
Dit stuk is alleen als substituut op microfiche bewaard gebleven.
- 1324.209** Tekening 209
Dit stuk is alleen als substituut op microfiche bewaard gebleven.
- 1324.210** Tekening 210
Dit stuk is alleen als substituut op microfiche bewaard gebleven.
- 1324.211** Tekening 211
Dit stuk is alleen als substituut op microfiche bewaard gebleven.
- 1324.212** Tekening 212
Dit stuk is alleen als substituut op microfiche bewaard gebleven.
- 1324.213** Tekening 213
Dit stuk is alleen als substituut op microfiche bewaard gebleven.
- 1324.214** Tekening 214
Dit stuk is alleen als substituut op microfiche bewaard gebleven.
- 1324.215** Tekening 215
Dit stuk is alleen als substituut op microfiche bewaard gebleven.
- 1324.216** Tekening 216
Dit stuk is alleen als substituut op microfiche bewaard gebleven.
- 1324.217** Tekening 217
Dit stuk is alleen als substituut op microfiche bewaard gebleven.
- 1324.218** Tekening 218
Dit stuk is alleen als substituut op microfiche bewaard gebleven.
- 1324.219** Tekening 219
Dit stuk is alleen als substituut op microfiche bewaard gebleven.
- 1324.220** Tekening 220
Dit stuk is alleen als substituut op microfiche bewaard gebleven.
- 1324.221** Tekening 221
Dit stuk is alleen als substituut op microfiche bewaard gebleven.
- 1324.222** Tekening 222
Dit stuk is alleen als substituut op microfiche bewaard gebleven.
- 1324.223** Tekening 223
Dit stuk is alleen als substituut op microfiche bewaard gebleven.
- 1324.224** Tekening 224
Dit stuk is alleen als substituut op microfiche bewaard gebleven.
- 1324.225** Tekening 225
Dit stuk is alleen als substituut op microfiche bewaard gebleven.
- 1324.226** Tekening 226

- 1324.227 Dit stuk is alleen als substituut op microfiche bewaard gebleven.
Tekening 227
- 1324.228 Dit stuk is alleen als substituut op microfiche bewaard gebleven.
Tekening 228
- 1324.229 Dit stuk is alleen als substituut op microfiche bewaard gebleven.
Tekening 229
- 1324.230 Dit stuk is alleen als substituut op microfiche bewaard gebleven.
Tekening 230
- 1324.231 Dit stuk is alleen als substituut op microfiche bewaard gebleven.
Tekening 231
- 1324.232 Dit stuk is alleen als substituut op microfiche bewaard gebleven.
Tekening 232
- 1324.233 Dit stuk is alleen als substituut op microfiche bewaard gebleven.
Tekening 233
- 1324.234 Dit stuk is alleen als substituut op microfiche bewaard gebleven.
Tekening 234
- 1324.235 Dit stuk is alleen als substituut op microfiche bewaard gebleven.
Tekening 235
- 1324.236 Dit stuk is alleen als substituut op microfiche bewaard gebleven.
Tekening 236
- 1324.237 Dit stuk is alleen als substituut op microfiche bewaard gebleven.
Tekening 237
- 1324.238 Dit stuk is alleen als substituut op microfiche bewaard gebleven.
Tekening 238
- 1324.239 Dit stuk is alleen als substituut op microfiche bewaard gebleven.
Tekening 239
- 1324.240 Dit stuk is alleen als substituut op microfiche bewaard gebleven.
Tekening 240
- 1324.241 Dit stuk is alleen als substituut op microfiche bewaard gebleven.
Tekening 241
- 1324.242 Dit stuk is alleen als substituut op microfiche bewaard gebleven.
Tekening 242
- 1324.243 Dit stuk is alleen als substituut op microfiche bewaard gebleven.
Tekening 243
- 1324.244 Dit stuk is alleen als substituut op microfiche bewaard gebleven.
Tekening 244
- 1324.245 Dit stuk is alleen als substituut op microfiche bewaard gebleven.
Tekening 245
- 1324.246 Dit stuk is alleen als substituut op microfiche bewaard gebleven.
Tekening 246
- 1324.247 Dit stuk is alleen als substituut op microfiche bewaard gebleven.
Tekening 247
- 1324.248 Dit stuk is alleen als substituut op microfiche bewaard gebleven.
Tekening 248
- 1324.249 Dit stuk is alleen als substituut op microfiche bewaard gebleven.
Tekening 249
- 1324.250 Dit stuk is alleen als substituut op microfiche bewaard gebleven.
Tekening 250
- 1324.251 Dit stuk is alleen als substituut op microfiche bewaard gebleven.
Tekening 251
- 1324.252 Dit stuk is alleen als substituut op microfiche bewaard gebleven.
Tekening 252
- 1324.253 Dit stuk is alleen als substituut op microfiche bewaard gebleven.
Tekening 253
- 1324.254 Dit stuk is alleen als substituut op microfiche bewaard gebleven.
Tekening 254
- 1324.255 Dit stuk is alleen als substituut op microfiche bewaard gebleven.
Tekening 255

- 1324.256** Tekening 256
Dit stuk is alleen als substituuat op microfiche bewaard gebleven.
- 1324.257** Tekening 257
Dit stuk is alleen als substituuat op microfiche bewaard gebleven.
- 1324.258** Tekening 258
Dit stuk is alleen als substituuat op microfiche bewaard gebleven.
- 1324.259** Tekening 259
Dit stuk is alleen als substituuat op microfiche bewaard gebleven.
- 1324.260** Tekening 260
Dit stuk is alleen als substituuat op microfiche bewaard gebleven.
- 1324.261** Tekening 261
Dit stuk is alleen als substituuat op microfiche bewaard gebleven.
- 1324.262** Tekening 262
Dit stuk is alleen als substituuat op microfiche bewaard gebleven.
- 1324.263** Tekening 263
Dit stuk is alleen als substituuat op microfiche bewaard gebleven.
- 1324.264** Tekening 264
Dit stuk is alleen als substituuat op microfiche bewaard gebleven.
- 1324.265** Tekening 265
Dit stuk is alleen als substituuat op microfiche bewaard gebleven.
- 1324.266** Tekening 266
Dit stuk is alleen als substituuat op microfiche bewaard gebleven.
- 1324.267** Tekening 267
Dit stuk is alleen als substituuat op microfiche bewaard gebleven.
- 1324.268** Tekening 268
Dit stuk is alleen als substituuat op microfiche bewaard gebleven.
- 1324.269** Tekening 269
Dit stuk is alleen als substituuat op microfiche bewaard gebleven.
- 1324.270** Tekening 270
Dit stuk is alleen als substituuat op microfiche bewaard gebleven.
- 1324.271** Tekening 271
Dit stuk is alleen als substituuat op microfiche bewaard gebleven.
- 1324.272** Tekening 272
Dit stuk is alleen als substituuat op microfiche bewaard gebleven.
- 1324.273** Tekening 273
Dit stuk is alleen als substituuat op microfiche bewaard gebleven.
- 1324.274** Tekening 274
Dit stuk is alleen als substituuat op microfiche bewaard gebleven.
- 1324.275** Tekening 275
Dit stuk is alleen als substituuat op microfiche bewaard gebleven.
- 1324.276** Tekening 276
Dit stuk is alleen als substituuat op microfiche bewaard gebleven.
- 1324.277** Tekening 277
Dit stuk is alleen als substituuat op microfiche bewaard gebleven.
- 1324.278** Tekening 278
Dit stuk is alleen als substituuat op microfiche bewaard gebleven.
- 1324.279** Tekening 279
Dit stuk is alleen als substituuat op microfiche bewaard gebleven.
- 1324.280** Tekening 280
Dit stuk is alleen als substituuat op microfiche bewaard gebleven.
- 1324.281** Tekening 281
Dit stuk is alleen als substituuat op microfiche bewaard gebleven.
- 1324.282** Tekening 282
Dit stuk is alleen als substituuat op microfiche bewaard gebleven.
- 1324.283** Tekening 283
Dit stuk is alleen als substituuat op microfiche bewaard gebleven.
- 1324.284** Tekening 284
Dit stuk is alleen als substituuat op microfiche bewaard gebleven.
- 1324.285** Tekening 285

- 1324.286 Dit stuk is alleen als substituut op microfiche bewaard gebleven.
Tekening 286
- 1324.287 Dit stuk is alleen als substituut op microfiche bewaard gebleven.
Tekening 287
- 1324.288 Dit stuk is alleen als substituut op microfiche bewaard gebleven.
Tekening 288
- 1324.289 Dit stuk is alleen als substituut op microfiche bewaard gebleven.
Tekening 289
- 1324.290 Dit stuk is alleen als substituut op microfiche bewaard gebleven.
Tekening 290
- 1324.291 Dit stuk is alleen als substituut op microfiche bewaard gebleven.
Tekening 291
- 1324.292 Dit stuk is alleen als substituut op microfiche bewaard gebleven.
Tekening 292
- 1324.293 Dit stuk is alleen als substituut op microfiche bewaard gebleven.
Tekening 293
- 1324.294 Dit stuk is alleen als substituut op microfiche bewaard gebleven.
Tekening 294
- 1324.295 Dit stuk is alleen als substituut op microfiche bewaard gebleven.
Tekening 295
- 1324.296 Dit stuk is alleen als substituut op microfiche bewaard gebleven.
Tekening 296
- 1324.297 Dit stuk is alleen als substituut op microfiche bewaard gebleven.
Tekening 297
- 1324.298 Dit stuk is alleen als substituut op microfiche bewaard gebleven.
Tekening 298
- 1324.299 Dit stuk is alleen als substituut op microfiche bewaard gebleven.
Tekening 299
- 1324.300 Dit stuk is alleen als substituut op microfiche bewaard gebleven.
Tekening 300
- 1324.301 Dit stuk is alleen als substituut op microfiche bewaard gebleven.
Tekening 301
- 1324.302 Dit stuk is alleen als substituut op microfiche bewaard gebleven.
Tekening 302
- 1324.303 Dit stuk is alleen als substituut op microfiche bewaard gebleven.
Tekening 303
- 1324.304 Dit stuk is alleen als substituut op microfiche bewaard gebleven.
Tekening 304
- 1324.305 Dit stuk is alleen als substituut op microfiche bewaard gebleven.
Tekening 305
- 1324.306 Dit stuk is alleen als substituut op microfiche bewaard gebleven.
Tekening 306
- 1324.307 Dit stuk is als origineel bewaard gebleven.
Tekening 307
- 1324.308 Dit stuk is alleen als substituut op microfiche bewaard gebleven.
Tekening 308
- 1324.309 Dit stuk is alleen als substituut op microfiche bewaard gebleven.
Tekening 309
- 1324.310 Dit stuk is alleen als substituut op microfiche bewaard gebleven.
Tekening 310
- 1324.311 Dit stuk is alleen als substituut op microfiche bewaard gebleven.
Tekening 311
- 1324.312 Dit stuk is alleen als substituut op microfiche bewaard gebleven.
Tekening 312
- 1324.313 Dit stuk is alleen als substituut op microfiche bewaard gebleven.
Tekening 313
- 1324.314 Dit stuk is alleen als substituut op microfiche bewaard gebleven.
Tekening 314

- 1324.315** Tekening 315
Dit stuk is alleen als substituuat op microfiche bewaard gebleven.
- 1324.316** Tekening 316
Dit stuk is alleen als substituuat op microfiche bewaard gebleven.
- 1324.317** Tekening 317
Dit stuk is alleen als substituuat op microfiche bewaard gebleven.
- 1324.318** Tekening 318
Dit stuk is alleen als substituuat op microfiche bewaard gebleven.
- 1324.319** Tekening 319
Dit stuk is alleen als substituuat op microfiche bewaard gebleven.
- 1324.320** Tekening 320
Dit stuk is alleen als substituuat op microfiche bewaard gebleven.
- 1324.321** Tekening 321
Dit stuk is alleen als substituuat op microfiche bewaard gebleven.
- 1324.322** Tekening 322
Dit stuk is alleen als substituuat op microfiche bewaard gebleven.
- 1324.323** Tekening 323
Dit stuk is alleen als substituuat op microfiche bewaard gebleven.
- 1324.324** Tekening 324
Dit stuk is alleen als substituuat op microfiche bewaard gebleven.
- 1324.325** Tekening 325
Dit stuk is alleen als substituuat op microfiche bewaard gebleven.
- 1324.326** Tekening 326
Dit stuk is alleen als substituuat op microfiche bewaard gebleven.
- 1324.327** Tekening 327
Dit stuk is alleen als substituuat op microfiche bewaard gebleven.
- 1324.328** Tekening 328
Dit stuk is alleen als substituuat op microfiche bewaard gebleven.
- 1324.329** Tekening 329
Dit stuk is alleen als substituuat op microfiche bewaard gebleven.
- 1324.330** Tekening 330
Dit stuk is alleen als substituuat op microfiche bewaard gebleven.
- 1324.331** Tekening 331
Dit stuk is alleen als substituuat op microfiche bewaard gebleven.
- 1324.332** Tekening 332
Dit stuk is alleen als substituuat op microfiche bewaard gebleven.
- 1324.333** Tekening 333
Dit stuk is alleen als substituuat op microfiche bewaard gebleven.
- 1324.334** Tekening 334
Dit stuk is alleen als substituuat op microfiche bewaard gebleven.
- 1324.335** Tekening 335
Dit stuk is alleen als substituuat op microfiche bewaard gebleven.
- 1324.336** Tekening 336
Dit stuk is alleen als substituuat op microfiche bewaard gebleven.
- 1324.337** Tekening 337
Dit stuk is alleen als substituuat op microfiche bewaard gebleven.
- 1324.338** Tekening 338
Dit stuk is alleen als substituuat op microfiche bewaard gebleven.
- 1324.339** Tekening 339
Dit stuk is alleen als substituuat op microfiche bewaard gebleven.
- 1324.340** Tekening 340
Dit stuk is alleen als substituuat op microfiche bewaard gebleven.
- 1324.341** Tekening 341
Dit stuk is alleen als substituuat op microfiche bewaard gebleven.
- 1324.342** Tekening 342
Dit stuk is alleen als substituuat op microfiche bewaard gebleven.
- 1324.343** Tekening 343
Dit stuk is alleen als substituuat op microfiche bewaard gebleven.
- 1324.344** Tekening 344

- 1324.345 Dit stuk is alleen als substituut op microfiche bewaard gebleven.
Tekening 345
- 1324.346 Dit stuk is alleen als substituut op microfiche bewaard gebleven.
Tekening 346
- 1324.347 Dit stuk is alleen als substituut op microfiche bewaard gebleven.
Tekening 347
- 1324.348 Dit stuk is alleen als substituut op microfiche bewaard gebleven.
Tekening 348
- 1324.349 Dit stuk is alleen als substituut op microfiche bewaard gebleven.
Tekening 349
- 1324.350 Dit stuk is alleen als substituut op microfiche bewaard gebleven.
Tekening 350
- 1324.351 Dit stuk is alleen als substituut op microfiche bewaard gebleven.
Tekening 351
- 1324.352 Dit stuk is alleen als substituut op microfiche bewaard gebleven.
Tekening 352
- 1324.353 Dit stuk is alleen als substituut op microfiche bewaard gebleven.
Tekening 353
- 1324.354 Dit stuk is alleen als substituut op microfiche bewaard gebleven.
Tekening 354
- 1324.355 Dit stuk is alleen als substituut op microfiche bewaard gebleven.
Tekening 355
- 1324.356 Dit stuk is alleen als substituut op microfiche bewaard gebleven.
Tekening 356
- 1324.357 Dit stuk is alleen als substituut op microfiche bewaard gebleven.
Tekening 357
- 1324.358 Dit stuk is alleen als substituut op microfiche bewaard gebleven.
Tekening 358
- 1324.359 Dit stuk is alleen als substituut op microfiche bewaard gebleven.
Tekening 359
- 1324.360 Dit stuk is alleen als substituut op microfiche bewaard gebleven.
Tekening 360
- 1324.361 Dit stuk is alleen als substituut op microfiche bewaard gebleven.
Tekening 361
- 1324.362 Dit stuk is alleen als substituut op microfiche bewaard gebleven.
Tekening 362
- 1324.363 Dit stuk is alleen als substituut op microfiche bewaard gebleven.
Tekening 363
- 1324.364 Dit stuk is alleen als substituut op microfiche bewaard gebleven.
Tekening 364
- 1324.365 Dit stuk is alleen als substituut op microfiche bewaard gebleven.
Tekening 365
- 1324.366 Dit stuk is alleen als substituut op microfiche bewaard gebleven.
Tekening 366
- 1324.367 Dit stuk is alleen als substituut op microfiche bewaard gebleven.
Tekening 367
- 1324.368 Dit stuk is als origineel bewaard gebleven.
Tekening 368
- 1324.369 Dit stuk is als origineel bewaard gebleven.
Tekening 369
- 1324.370 Dit stuk is als origineel bewaard gebleven.
Tekening 370
- 1324.371 Dit stuk is als origineel bewaard gebleven.
Tekening 371
- 1324.372 Dit stuk is als origineel bewaard gebleven.
Tekening 372
- 1324.373 Dit stuk is alleen als substituut op microfiche bewaard gebleven.
Tekening 373

- 1324.374** Tekening 374
Dit stuk is als origineel bewaard gebleven.
- 1324.375** Tekening 375
Dit stuk is alleen als substituuat op microfiche bewaard gebleven.
- 1324.376** Tekening 376
Dit stuk is alleen als substituuat op microfiche bewaard gebleven.
- 1324.377** Tekening 377
Dit stuk is alleen als substituuat op microfiche bewaard gebleven.
- 1324.378** Tekening 378
Dit stuk is alleen als substituuat op microfiche bewaard gebleven.
- 1324.379** Tekening 379
Dit stuk is alleen als substituuat op microfiche bewaard gebleven.
- 1324.380** Tekening 380
Dit stuk is alleen als substituuat op microfiche bewaard gebleven.
- 1324.381** Tekening 381
Dit stuk is alleen als substituuat op microfiche bewaard gebleven.
- 1324.382** Tekening 382
Dit stuk is alleen als substituuat op microfiche bewaard gebleven.
- 1324.383** Tekening 383
Dit stuk is alleen als substituuat op microfiche bewaard gebleven.
- 1324.384** Tekening 384
Dit stuk is alleen als substituuat op microfiche bewaard gebleven.
- 1324.385** Tekening 385
Dit stuk is alleen als substituuat op microfiche bewaard gebleven.

DOMPLEIN: DOMKERK, PANDHOF, KRUISGANG EN UNIVERSITEITSGEBOUWEN

Algemeen

- 1325.1** Plattegrond, J. van Lokhorst, W.H. Schoonhein
1878
Schaal 1:1250
Overgebleven originelen, ondernummering: 1
Dit stuk is als origineel bewaard gebleven. 1 blad
- 1326.1-1326.2** Uittreksels uit het kadastraal register
[ca. 1900]
Schaal [ca. 1:300]-1:1250
Overgebleven originelen, ondernummering: 1/2 2 bladen
- 1326.1** Tekening 1
Dit stuk is als origineel bewaard gebleven.
- 1326.2** Tekening 2
Dit stuk is als origineel bewaard gebleven.
- 1327.1** Plattegrond van het Domplein en de westzijde van de Domkerk aangevende het werk dat gedaan moet worden na de afbraak van het Pand der kerk
1879
Schaal 1:500
Overgebleven originelen, ondernummering: 1
Dit stuk is als origineel bewaard gebleven. 1 blad

Academiegebouw

- 1328.1-1328.12** Opmetingstekening en werktekeningen voor de bouw en revisietekeningen, E. Gugel en F.J. Nieuwenhuis
1891-1894 12 bladen

Schaal 1:100-1:500

Overgebleven originelen, ondernummering: 2/3/5/6/7/8/9/10/11/12

- 1328.1** Tekening 1
Dit stuk is alleen als substituut op microfiche bewaard gebleven.
- 1328.2** Tekening 2
Dit stuk is als origineel bewaard gebleven.
- 1328.3** Tekening 3
Dit stuk is als origineel bewaard gebleven.
- 1328.4** Tekening 4
Dit stuk is alleen als substituut op microfiche bewaard gebleven.
- 1328.5** Tekening 5
Dit stuk is als origineel bewaard gebleven.
- 1328.6** Tekening 6
Dit stuk is als origineel bewaard gebleven.
- 1328.7** Tekening 7
Dit stuk is als origineel bewaard gebleven.
- 1328.8** Tekening 8
Dit stuk is als origineel bewaard gebleven.
- 1328.9** Tekening 9
Dit stuk is als origineel bewaard gebleven.
- 1328.10** Tekening 10
Dit stuk is als origineel bewaard gebleven.
- 1328.11** Tekening 11
Dit stuk is als origineel bewaard gebleven.
- 1328.12** Tekening 12
Dit stuk is als origineel bewaard gebleven.

1329.1-1329.134

Ontwerp-, werk- en detailtekeningen voor de uitbreiding
[ca. 1915]

134 bladen

Schaal 1:1-1:200

Met schetsen.

Overgebleven originelen, ondernummering:

1/2/3/4/5/6/7/8/9/10/11/12/13/14/15/16/17/18/19/20/21/22/23/24/25/26/27/28/29/30/32/33/34/35/36/37/
38/39/40/41

- 1329.1** Tekening 1
Dit stuk is als origineel bewaard gebleven.
- 1329.2** Tekening 2
Dit stuk is als origineel bewaard gebleven.
- 1329.3** Tekening 3
Dit stuk is als origineel bewaard gebleven.
- 1329.4** Tekening 4
Dit stuk is als origineel bewaard gebleven.
- 1329.5** Tekening 5
Dit stuk is als origineel bewaard gebleven.
- 1329.6** Tekening 6
Dit stuk is als origineel bewaard gebleven.
- 1329.7** Tekening 7
Dit stuk is als origineel bewaard gebleven.
- 1329.8** Tekening 8
Dit stuk is als origineel bewaard gebleven.
- 1329.9** Tekening 9
Dit stuk is als origineel bewaard gebleven.
- 1329.10** Tekening 10
Dit stuk is als origineel bewaard gebleven.
- 1329.11** Tekening 11
Dit stuk is als origineel bewaard gebleven.
- 1329.12** Tekening 12
Dit stuk is als origineel bewaard gebleven.

-
- 1329.13** Tekening 13
Dit stuk is als origineel bewaard gebleven.
- 1329.14** Tekening 14
Dit stuk is als origineel bewaard gebleven.
- 1329.15** Tekening 15
Dit stuk is als origineel bewaard gebleven.
- 1329.16** Tekening 16
Dit stuk is als origineel bewaard gebleven.
- 1329.17** Tekening 17
Dit stuk is als origineel bewaard gebleven.
- 1329.18** Tekening 18
Dit stuk is als origineel bewaard gebleven.
- 1329.19** Tekening 19
Dit stuk is als origineel bewaard gebleven.
- 1329.20** Tekening 20
Dit stuk is als origineel bewaard gebleven.
- 1329.21** Tekening 21
Dit stuk is als origineel bewaard gebleven.
- 1329.22** Tekening 22
Dit stuk is als origineel bewaard gebleven.
- 1329.23** Tekening 23
Dit stuk is als origineel bewaard gebleven.
- 1329.24** Tekening 24
Dit stuk is als origineel bewaard gebleven.
- 1329.25** Tekening 25
Dit stuk is als origineel bewaard gebleven.
- 1329.26** Tekening 26
Dit stuk is als origineel bewaard gebleven.
- 1329.27** Tekening 27
Dit stuk is als origineel bewaard gebleven.
- 1329.28** Tekening 28
Dit stuk is als origineel bewaard gebleven.
- 1329.29** Tekening 29
Dit stuk is als origineel bewaard gebleven.
- 1329.30** Tekening 30
Dit stuk is als origineel bewaard gebleven.
- 1329.31** Tekening 31
Dit stuk is alleen als substituuat op microfiche bewaard gebleven.
- 1329.32** Tekening 32
Dit stuk is als origineel bewaard gebleven.
- 1329.33** Tekening 33
Dit stuk is als origineel bewaard gebleven.
- 1329.34** Tekening 34
Dit stuk is als origineel bewaard gebleven.
- 1329.35** Tekening 35
Dit stuk is als origineel bewaard gebleven.
- 1329.36** Tekening 36
Dit stuk is als origineel bewaard gebleven.
- 1329.37** Tekening 37
Dit stuk is als origineel bewaard gebleven.
- 1329.38** Tekening 38
Dit stuk is als origineel bewaard gebleven.
- 1329.39** Tekening 39
Dit stuk is als origineel bewaard gebleven.
- 1329.40** Tekening 40
Dit stuk is als origineel bewaard gebleven.
- 1329.41** Tekening 41
Dit stuk is als origineel bewaard gebleven.
- 1329.42** Tekening 42

- 1329.43 Dit stuk is alleen als substituut op microfiche bewaard gebleven.
Tekening 43
- 1329.44 Dit stuk is alleen als substituut op microfiche bewaard gebleven.
Tekening 44
- 1329.45 Dit stuk is alleen als substituut op microfiche bewaard gebleven.
Tekening 45
- 1329.46 Dit stuk is alleen als substituut op microfiche bewaard gebleven.
Tekening 46
- 1329.47 Dit stuk is alleen als substituut op microfiche bewaard gebleven.
Tekening 47
- 1329.48 Dit stuk is alleen als substituut op microfiche bewaard gebleven.
Tekening 48
- 1329.49 Dit stuk is alleen als substituut op microfiche bewaard gebleven.
Tekening 49
- 1329.50 Dit stuk is alleen als substituut op microfiche bewaard gebleven.
Tekening 50
- 1329.51 Dit stuk is alleen als substituut op microfiche bewaard gebleven.
Tekening 51
- 1329.52 Dit stuk is alleen als substituut op microfiche bewaard gebleven.
Tekening 52
- 1329.53 Dit stuk is alleen als substituut op microfiche bewaard gebleven.
Tekening 53
- 1329.54 Dit stuk is alleen als substituut op microfiche bewaard gebleven.
Tekening 54
- 1329.55 Dit stuk is alleen als substituut op microfiche bewaard gebleven.
Tekening 55
- 1329.56 Dit stuk is alleen als substituut op microfiche bewaard gebleven.
Tekening 56
- 1329.57 Dit stuk is alleen als substituut op microfiche bewaard gebleven.
Tekening 57
- 1329.58 Dit stuk is alleen als substituut op microfiche bewaard gebleven.
Tekening 58
- 1329.59 Dit stuk is alleen als substituut op microfiche bewaard gebleven.
Tekening 59
- 1329.60 Dit stuk is alleen als substituut op microfiche bewaard gebleven.
Tekening 60
- 1329.61 Dit stuk is alleen als substituut op microfiche bewaard gebleven.
Tekening 61
- 1329.62 Dit stuk is alleen als substituut op microfiche bewaard gebleven.
Tekening 62
- 1329.63 Dit stuk is alleen als substituut op microfiche bewaard gebleven.
Tekening 63
- 1329.64 Dit stuk is alleen als substituut op microfiche bewaard gebleven.
Tekening 64
- 1329.65 Dit stuk is alleen als substituut op microfiche bewaard gebleven.
Tekening 65
- 1329.66 Dit stuk is alleen als substituut op microfiche bewaard gebleven.
Tekening 66
- 1329.67 Dit stuk is alleen als substituut op microfiche bewaard gebleven.
Tekening 67
- 1329.68 Dit stuk is alleen als substituut op microfiche bewaard gebleven.
Tekening 68
- 1329.69 Dit stuk is alleen als substituut op microfiche bewaard gebleven.
Tekening 69
- 1329.70 Dit stuk is alleen als substituut op microfiche bewaard gebleven.
Tekening 70
- 1329.71 Dit stuk is alleen als substituut op microfiche bewaard gebleven.
Tekening 71

-
- 1329.72** Tekening 72
Dit stuk is alleen als substituuat op microfiche bewaard gebleven.
- 1329.73** Tekening 73
Dit stuk is alleen als substituuat op microfiche bewaard gebleven.
- 1329.74** Tekening 74
Dit stuk is alleen als substituuat op microfiche bewaard gebleven.
- 1329.75** Tekening 75
Dit stuk is alleen als substituuat op microfiche bewaard gebleven.
- 1329.76** Tekening 76
Dit stuk is alleen als substituuat op microfiche bewaard gebleven.
- 1329.77** Tekening 77
Dit stuk is alleen als substituuat op microfiche bewaard gebleven.
- 1329.78** Tekening 78
Dit stuk is alleen als substituuat op microfiche bewaard gebleven.
- 1329.79** Tekening 79
Dit stuk is alleen als substituuat op microfiche bewaard gebleven.
- 1329.80** Tekening 80
Dit stuk is alleen als substituuat op microfiche bewaard gebleven.
- 1329.81** Tekening 81
Dit stuk is alleen als substituuat op microfiche bewaard gebleven.
- 1329.82** Tekening 82
Dit stuk is alleen als substituuat op microfiche bewaard gebleven.
- 1329.83** Tekening 83
Dit stuk is alleen als substituuat op microfiche bewaard gebleven.
- 1329.84** Tekening 84
Dit stuk is alleen als substituuat op microfiche bewaard gebleven.
- 1329.85** Tekening 85
Dit stuk is alleen als substituuat op microfiche bewaard gebleven.
- 1329.86** Tekening 86
Dit stuk is alleen als substituuat op microfiche bewaard gebleven.
- 1329.87** Tekening 87
Dit stuk is alleen als substituuat op microfiche bewaard gebleven.
- 1329.88** Tekening 88
Dit stuk is alleen als substituuat op microfiche bewaard gebleven.
- 1329.89** Tekening 89
Dit stuk is alleen als substituuat op microfiche bewaard gebleven.
- 1329.90** Tekening 90
Dit stuk is alleen als substituuat op microfiche bewaard gebleven.
- 1329.91** Tekening 91
Dit stuk is alleen als substituuat op microfiche bewaard gebleven.
- 1329.92** Tekening 92
Dit stuk is alleen als substituuat op microfiche bewaard gebleven.
- 1329.93** Tekening 93
Dit stuk is alleen als substituuat op microfiche bewaard gebleven.
- 1329.94** Tekening 94
Dit stuk is alleen als substituuat op microfiche bewaard gebleven.
- 1329.95** Tekening 95
Dit stuk is alleen als substituuat op microfiche bewaard gebleven.
- 1329.96** Tekening 96
Dit stuk is alleen als substituuat op microfiche bewaard gebleven.
- 1329.97** Tekening 97
Dit stuk is alleen als substituuat op microfiche bewaard gebleven.
- 1329.98** Tekening 98
Dit stuk is alleen als substituuat op microfiche bewaard gebleven.
- 1329.99** Tekening 99
Dit stuk is alleen als substituuat op microfiche bewaard gebleven.
- 1329.100** Tekening 100
Dit stuk is alleen als substituuat op microfiche bewaard gebleven.
- 1329.101** Tekening 101

- 1329.102** Dit stuk is alleen als substituut op microfiche bewaard gebleven.
Tekening 102
- 1329.103** Dit stuk is alleen als substituut op microfiche bewaard gebleven.
Tekening 103
- 1329.104** Dit stuk is alleen als substituut op microfiche bewaard gebleven.
Tekening 104
- 1329.105** Dit stuk is alleen als substituut op microfiche bewaard gebleven.
Tekening 105
- 1329.106** Dit stuk is alleen als substituut op microfiche bewaard gebleven.
Tekening 106
- 1329.107** Dit stuk is alleen als substituut op microfiche bewaard gebleven.
Tekening 107
- 1329.108** Dit stuk is alleen als substituut op microfiche bewaard gebleven.
Tekening 108
- 1329.109** Dit stuk is alleen als substituut op microfiche bewaard gebleven.
Tekening 109
- 1329.110** Dit stuk is alleen als substituut op microfiche bewaard gebleven.
Tekening 110
- 1329.111** Dit stuk is alleen als substituut op microfiche bewaard gebleven.
Tekening 111
- 1329.112** Dit stuk is alleen als substituut op microfiche bewaard gebleven.
Tekening 112
- 1329.113** Dit stuk is alleen als substituut op microfiche bewaard gebleven.
Tekening 113
- 1329.114** Dit stuk is alleen als substituut op microfiche bewaard gebleven.
Tekening 114
- 1329.115** Dit stuk is alleen als substituut op microfiche bewaard gebleven.
Tekening 115
- 1329.116** Dit stuk is alleen als substituut op microfiche bewaard gebleven.
Tekening 116
- 1329.117** Dit stuk is alleen als substituut op microfiche bewaard gebleven.
Tekening 117
- 1329.118** Dit stuk is alleen als substituut op microfiche bewaard gebleven.
Tekening 118
- 1329.119** Dit stuk is alleen als substituut op microfiche bewaard gebleven.
Tekening 119
- 1329.120** Dit stuk is alleen als substituut op microfiche bewaard gebleven.
Tekening 120
- 1329.121** Dit stuk is alleen als substituut op microfiche bewaard gebleven.
Tekening 121
- 1329.122** Dit stuk is alleen als substituut op microfiche bewaard gebleven.
Tekening 122
- 1329.123** Dit stuk is alleen als substituut op microfiche bewaard gebleven.
Tekening 123
- 1329.124** Dit stuk is alleen als substituut op microfiche bewaard gebleven.
Tekening 124
- 1329.125** Dit stuk is alleen als substituut op microfiche bewaard gebleven.
Tekening 125
- 1329.126** Dit stuk is alleen als substituut op microfiche bewaard gebleven.
Tekening 126
- 1329.127** Dit stuk is alleen als substituut op microfiche bewaard gebleven.
Tekening 127
- 1329.128** Dit stuk is alleen als substituut op microfiche bewaard gebleven.
Tekening 128
- 1329.129** Dit stuk is alleen als substituut op microfiche bewaard gebleven.
Tekening 129
- 1329.130** Dit stuk is alleen als substituut op microfiche bewaard gebleven.
Tekening 130

- 1329.131** Tekening 131
Dit stuk is alleen als substituuat op microfiche bewaard gebleven.
- 1329.132** Tekening 132
Dit stuk is alleen als substituuat op microfiche bewaard gebleven.
- 1329.133** Tekening 133
Dit stuk is alleen als substituuat op microfiche bewaard gebleven.
- 1329.134** Tekening 134
Dit stuk is alleen als substituuat op microfiche bewaard gebleven.

Kapittelzaal / Aula, pandhof, kruisgang, senaatszaal, donjontoren, oud-politiebureau / Universiteitsgebouwen

1331.1-1331.3

Algemeen

Plattegrond van de pandhof, de kruisgang en de kapittelzaal, [ca. 1880], 1 blad

Schaal [ca. 1:100]

Betreft fotokopie uit het tweede deel Mededelingen van de Rijksadviseurs voor de Monumenten van G en K, nr. 92.

Dit stuk ontbrak reeds ten tijde van de substitutieverfilming.

1331.1-1331.3

Plattegronden van de pandhof, de kruisgang, de kapittelzaal en omgeving, [ca. 1880-ca. 1890]

3 bladen

Schaal [ca. 1:100-ca. 1:1250]

Overgebleven originelen, ondernummering: 1/2

- 1331.1** Tekening 1
Dit stuk is als origineel bewaard gebleven.
- 1331.2** Tekening 2
Dit stuk is als origineel bewaard gebleven.
- 1331.3** Tekening 3
Dit stuk is alleen als substituuat op microfiche bewaard gebleven.

1332.1-1335.9

Kapittelzaal

1332.1-1332.6

Tekening voor de verbouw van de kapittelzaal tot aula, T.F. Suys, [1824]

6 bladen

Schaal [ca. 1:10-ca. 1:75]

Overgebleven originelen, ondernummering: 1/2/3/4/5/6

- 1332.1** Tekening 1
Dit stuk is als origineel bewaard gebleven.
- 1332.2** Tekening 2
Dit stuk is als origineel bewaard gebleven.
- 1332.3** Tekening 3
Dit stuk is als origineel bewaard gebleven.
- 1332.4** Tekening 4
Dit stuk is als origineel bewaard gebleven.
- 1332.5** Tekening 5
Dit stuk is als origineel bewaard gebleven.
- 1332.6** Tekening 6
Dit stuk is als origineel bewaard gebleven.

1333.1-1333.29

Opmetingstekeningen, tekeningen voor de aanleg van verwarming

en feestverlichting en tekeningen voor de restauratie, P.J.H. Cuypers,
A. Mulder, 1869-1896

29 bladen

Schaal 1:1-1:100

Bijl. 2135/1896 Kunsten en Wetenschappen; exhibitum 9-1-1878 nr. 102a La. AA.

Overgebleven originelen, ondernummering:

1/2/3/4/5/6/7/9/10/11/12/13/14/15/16/17/18/19/20/21/22/23/24/29

- 1333.1** Tekening 1
Dit stuk is als origineel bewaard gebleven.
- 1333.2** Tekening 2
Dit stuk is als origineel bewaard gebleven.
- 1333.3** Tekening 3
Dit stuk is als origineel bewaard gebleven.
- 1333.4** Tekening 4
Dit stuk is als origineel bewaard gebleven.
- 1333.5** Tekening 5
Dit stuk is als origineel bewaard gebleven.
- 1333.6** Tekening 6
Dit stuk is als origineel bewaard gebleven.
- 1333.7** Tekening 7
Dit stuk is als origineel bewaard gebleven.
- 1333.8** Tekening 8
Dit stuk is alleen als substituuut op microfiche bewaard gebleven.
- 1333.9** Tekening 9
Dit stuk is als origineel bewaard gebleven.
- 1333.10** Tekening 10
Dit stuk is als origineel bewaard gebleven.
- 1333.11** Tekening 11
Dit stuk is als origineel bewaard gebleven.
- 1333.12** Tekening 12
Dit stuk is als origineel bewaard gebleven.
- 1333.13** Tekening 13
Dit stuk is als origineel bewaard gebleven.
- 1333.14** Tekening 14
Dit stuk is als origineel bewaard gebleven.
- 1333.15** Tekening 15
Dit stuk is als origineel bewaard gebleven.
- 1333.16** Tekening 16
Dit stuk is als origineel bewaard gebleven.
- 1333.17** Tekening 17
Dit stuk is als origineel bewaard gebleven.
- 1333.18** Tekening 18
Dit stuk is als origineel bewaard gebleven.
- 1333.19** Tekening 19
Dit stuk is als origineel bewaard gebleven.
- 1333.20** Tekening 20
Dit stuk is als origineel bewaard gebleven.
- 1333.21** Tekening 21
Dit stuk is als origineel bewaard gebleven.
- 1333.22** Tekening 22
Dit stuk is als origineel bewaard gebleven.
- 1333.23** Tekening 23
Dit stuk is als origineel bewaard gebleven.
- 1333.24** Tekening 24
Dit stuk is als origineel bewaard gebleven.
- 1333.25** Tekening 25
Dit stuk is alleen als substituuut op microfiche bewaard gebleven.
- 1333.26** Tekening 26
Dit stuk is alleen als substituuut op microfiche bewaard gebleven.

- 1333.27** Tekening 27
Dit stuk is alleen als substituuat op microfiche bewaard gebleven.
- 1333.28** Tekening 28
Dit stuk is alleen als substituuat op microfiche bewaard gebleven.
- 1333.29** Tekening 29
Dit stuk is als origineel bewaard gebleven.

1334.1-1334.3

Tekeningen voor het vervaardigen van het ameublement, D. Kruijf,
[ca. 1895]

3 bladen

Schaal 1:10

Overgebleven originelen, ondernummering: 1/2/3

- 1334.1** Tekening 1
Dit stuk is als origineel bewaard gebleven.
- 1334.2** Tekening 2
Dit stuk is als origineel bewaard gebleven.
- 1334.3** Tekening 3
Dit stuk is als origineel bewaard gebleven.

1335.1-1335.9

Tekeningen voor de restauratie, V. Hemertse e.a., [ca. 1935]

9 bladen

Schaal 1:1-1:50

Overgebleven originelen, ondernummering: 5

- 1335.1** Tekening 1
Dit stuk is alleen als substituuat op microfiche bewaard gebleven.
- 1335.2** Tekening 2
Dit stuk is alleen als substituuat op microfiche bewaard gebleven.
- 1335.3** Tekening 3
Dit stuk is alleen als substituuat op microfiche bewaard gebleven.
- 1335.4** Tekening 4
Dit stuk is alleen als substituuat op microfiche bewaard gebleven.
- 1335.5** Tekening 5
Dit stuk is als origineel bewaard gebleven.
- 1335.6** Tekening 6
Dit stuk is alleen als substituuat op microfiche bewaard gebleven.
- 1335.7** Tekening 7
Dit stuk is alleen als substituuat op microfiche bewaard gebleven.
- 1335.8** Tekening 8
Dit stuk is alleen als substituuat op microfiche bewaard gebleven.
- 1335.9** Tekening 9
Dit stuk is alleen als substituuat op microfiche bewaard gebleven.

1336.1-1337.28

Pandhof, kruisgang en omgeving

1336.1-1336.44

Opmetingstekeningen en tekeningen voor herstel, P.J.H. Cuypers, A.
Mulder, D. Kruijf, [ca. 1875]-1896

44 bladen

Schaal 1:10-[ca. 1:50]

Bijlage bij 2075/1896, Kunsten en Wetenschappen.

Overgebleven originelen, ondernummering: 4/11/12/13/14/23/41/42

- 1336.1** Tekening 1
Dit stuk is alleen als substituuat op microfiche bewaard gebleven.
- 1336.2** Tekening 2
Dit stuk is alleen als substituuat op microfiche bewaard gebleven.

- 1336.3** Tekening 3
Dit stuk is alleen als substituuat op microfiche bewaard gebleven.
- 1336.4** Tekening 4
Dit stuk is als origineel bewaard gebleven.
- 1336.5** Tekening 5
Dit stuk is alleen als substituuat op microfiche bewaard gebleven.
- 1336.6** Tekening 6
Dit stuk is alleen als substituuat op microfiche bewaard gebleven.
- 1336.7** Tekening 7
Dit stuk is alleen als substituuat op microfiche bewaard gebleven.
- 1336.8** Tekening 8
Dit stuk is alleen als substituuat op microfiche bewaard gebleven.
- 1336.9** Tekening 9
Dit stuk is alleen als substituuat op microfiche bewaard gebleven.
- 1336.10** Tekening 10
Dit stuk is alleen als substituuat op microfiche bewaard gebleven.
- 1336.11** Tekening 11
Dit stuk is als origineel bewaard gebleven.
- 1336.12** Tekening 12
Dit stuk is als origineel bewaard gebleven.
- 1336.13** Tekening 13
Dit stuk is als origineel bewaard gebleven.
- 1336.14** Tekening 14
Dit stuk is als origineel bewaard gebleven.
- 1336.15** Tekening 15
Dit stuk is alleen als substituuat op microfiche bewaard gebleven.
- 1336.16** Tekening 16
Dit stuk is alleen als substituuat op microfiche bewaard gebleven.
- 1336.17** Tekening 17
Dit stuk is alleen als substituuat op microfiche bewaard gebleven.
- 1336.18** Tekening 18
Dit stuk is alleen als substituuat op microfiche bewaard gebleven.
- 1336.19** Tekening 19
Dit stuk is alleen als substituuat op microfiche bewaard gebleven.
- 1336.20** Tekening 20
Dit stuk is alleen als substituuat op microfiche bewaard gebleven.
- 1336.21** Tekening 21
Dit stuk is alleen als substituuat op microfiche bewaard gebleven.
- 1336.22** Tekening 22
Dit stuk is alleen als substituuat op microfiche bewaard gebleven.
- 1336.23** Tekening 23
Dit stuk is als origineel bewaard gebleven.
- 1336.24** Tekening 24
Dit stuk is alleen als substituuat op microfiche bewaard gebleven.
- 1336.25** Tekening 25
Dit stuk is alleen als substituuat op microfiche bewaard gebleven.
- 1336.26** Tekening 26
Dit stuk is alleen als substituuat op microfiche bewaard gebleven.
- 1336.27** Tekening 27
Dit stuk is alleen als substituuat op microfiche bewaard gebleven.
- 1336.28** Tekening 28
Dit stuk is alleen als substituuat op microfiche bewaard gebleven.
- 1336.29** Tekening 29
Dit stuk is alleen als substituuat op microfiche bewaard gebleven.
- 1336.30** Tekening 30
Dit stuk is alleen als substituuat op microfiche bewaard gebleven.
- 1336.31** Tekening 31
Dit stuk is alleen als substituuat op microfiche bewaard gebleven.
- 1336.32** Tekening 32

- 1336.33** Dit stuk is alleen als substituuut op microfiche bewaard gebleven.
Tekening 33
- 1336.34** Dit stuk is alleen als substituuut op microfiche bewaard gebleven.
Tekening 34
- 1336.35** Dit stuk is alleen als substituuut op microfiche bewaard gebleven.
Tekening 35
- 1336.36** Dit stuk is alleen als substituuut op microfiche bewaard gebleven.
Tekening 36
- 1336.37** Dit stuk is alleen als substituuut op microfiche bewaard gebleven.
Tekening 37
- 1336.38** Dit stuk is alleen als substituuut op microfiche bewaard gebleven.
Tekening 38
- 1336.39** Dit stuk is alleen als substituuut op microfiche bewaard gebleven.
Tekening 39
- 1336.40** Dit stuk is alleen als substituuut op microfiche bewaard gebleven.
Tekening 40
- 1336.41** Dit stuk is als origineel bewaard gebleven.
Tekening 41
- 1336.42** Dit stuk is als origineel bewaard gebleven.
Tekening 42
- 1336.43** Dit stuk is alleen als substituuut op microfiche bewaard gebleven.
Tekening 43
- 1336.44** Dit stuk is alleen als substituuut op microfiche bewaard gebleven.
Tekening 44

1337.1-1337.28

Opmetingstekeningen en tekeningen voor herstel en de herinrichting, [ca. 1910]-[1944]

28 bladen

Schaal 1:20-1:100

Overgebleven originelen, ondernummering:

13/14/15/16/17/18/19/20/21/22/23/24/25/26/27/28

- 1337.1** **Tekening 1**
Dit stuk is alleen als substituuut op microfiche bewaard gebleven.
- 1337.2** **Tekening 2**
Dit stuk is alleen als substituuut op microfiche bewaard gebleven.
- 1337.3** **Tekening 3**
Dit stuk is alleen als substituuut op microfiche bewaard gebleven.
- 1337.4** **Tekening 4**
Dit stuk is alleen als substituuut op microfiche bewaard gebleven.
- 1337.5** **Tekening 5**
Dit stuk is alleen als substituuut op microfiche bewaard gebleven.
- 1337.6** **Tekening 6**
Dit stuk is alleen als substituuut op microfiche bewaard gebleven.
- 1337.7** **Tekening 7**
Dit stuk is alleen als substituuut op microfiche bewaard gebleven.
- 1337.8** **Tekening 8**
Dit stuk is alleen als substituuut op microfiche bewaard gebleven.
- 1337.9** **Tekening 9**
Dit stuk is alleen als substituuut op microfiche bewaard gebleven.
- 1337.10** **Tekening 10**
Dit stuk is alleen als substituuut op microfiche bewaard gebleven.
- 1337.11** **Tekening 11**
Dit stuk is alleen als substituuut op microfiche bewaard gebleven.
- 1337.12** **Tekening 12**
Dit stuk is alleen als substituuut op microfiche bewaard gebleven.
- 1337.13** **Tekening 13**
Dit stuk is als origineel bewaard gebleven.

- 1337.14** Tekening 14
Dit stuk is als origineel bewaard gebleven.
- 1337.15** Tekening 15
Dit stuk is als origineel bewaard gebleven.
- 1337.16** Tekening 16
Dit stuk is als origineel bewaard gebleven.
- 1337.17** Tekening 17
Dit stuk is als origineel bewaard gebleven.
- 1337.18** Tekening 18
Dit stuk is als origineel bewaard gebleven.
- 1337.19** Tekening 19
Dit stuk is als origineel bewaard gebleven.
- 1337.20** Tekening 20
Dit stuk is als origineel bewaard gebleven.
- 1337.21** Tekening 21
Dit stuk is als origineel bewaard gebleven.
- 1337.22** Tekening 22
Dit stuk is als origineel bewaard gebleven.
- 1337.23** Tekening 23
Dit stuk is als origineel bewaard gebleven.
- 1337.24** Tekening 24
Dit stuk is als origineel bewaard gebleven.
- 1337.25** Tekening 25
Dit stuk is als origineel bewaard gebleven.
- 1337.26** Tekening 26
Dit stuk is als origineel bewaard gebleven.
- 1337.27** Tekening 27
Dit stuk is als origineel bewaard gebleven.
- 1337.28** Tekening 28
Dit stuk is als origineel bewaard gebleven.

1338.1-1339.3

Senaatszaal, oud-politiehuis, donjontoren / Universiteitsgebouwen

1338.1-1338.19

Opmetingstekeningen en tekeningen voor de verbouw, G.J.Kubes (opzichter der academiegebouwen), A. Mulder, 1866-[ca. 1900]

19 bladen

Schaal 1:50-1:100

Zie ook fotoverzameling inv.nr. 1695.

Overgebleven originelen, ondernummering: 1/2/6/8/9/10/11/12/13/14

- 1338.1** Tekening 1
Dit stuk is als origineel bewaard gebleven.
- 1338.2** Tekening 2
Dit stuk is als origineel bewaard gebleven.
- 1338.3** Tekening 3
Dit stuk is alleen als substituuut op microfiche bewaard gebleven.
- 1338.4** Tekening 4
Dit stuk is alleen als substituuut op microfiche bewaard gebleven.
- 1338.5** Tekening 5
Dit stuk is alleen als substituuut op microfiche bewaard gebleven.
- 1338.6** Tekening 6
Dit stuk is als origineel bewaard gebleven.
- 1338.7** Tekening 7
Dit stuk is alleen als substituuut op microfiche bewaard gebleven.
- 1338.8** Tekening 8
Dit stuk is als origineel bewaard gebleven.
- 1338.9** Tekening 9
Dit stuk is als origineel bewaard gebleven.

- 1338.10** Tekening 10
Dit stuk is als origineel bewaard gebleven.
- 1338.11** Tekening 11
Dit stuk is als origineel bewaard gebleven.
- 1338.12** Tekening 12
Dit stuk is als origineel bewaard gebleven.
- 1338.13** Tekening 13
Dit stuk is als origineel bewaard gebleven.
- 1338.14** Tekening 14
Dit stuk is als origineel bewaard gebleven.
- 1338.15** Tekening 15
Dit stuk is alleen als substituuat op microfiche bewaard gebleven.
- 1338.16** Tekening 16
Dit stuk is alleen als substituuat op microfiche bewaard gebleven.
- 1338.17** Tekening 17
Dit stuk is alleen als substituuat op microfiche bewaard gebleven.
- 1338.18** Tekening 18
Dit stuk is alleen als substituuat op microfiche bewaard gebleven.
- 1338.19** Tekening 19
Dit stuk is alleen als substituuat op microfiche bewaard gebleven.

1339.1-1339.3

Donjon - Tekeningen voor het herstel, [ca. 1880]

3 bladen

Schaal 1:50

Overgebleven originelen, ondernummering: 1/2/3

- 1339.1** Tekening 1
Dit stuk is als origineel bewaard gebleven.
- 1339.2** Tekening 2
Dit stuk is als origineel bewaard gebleven.
- 1339.3** Tekening 3
Dit stuk is als origineel bewaard gebleven.

1340.1-1340.20

Drift / Witte Vrouwenstraat:, Hoger Militair gerechtshof / Universiteitsgebouwen -
Opmetingstekening, tekeningen voor de verbouw en tekeningen voor de aanleg
van elektriciteit, S. Wijn
[ca. 1905-ca. 1925]

zo bladen

Schaal 1:1-1:1250

Overgebleven originelen, ondernummering: 18

- 1340.1** Tekening 1
Dit stuk is alleen als substituuat op microfiche bewaard gebleven.
- 1340.2** Tekening 2
Dit stuk is alleen als substituuat op microfiche bewaard gebleven.
- 1340.3** Tekening 3
Dit stuk is alleen als substituuat op microfiche bewaard gebleven.
- 1340.4** Tekening 4
Dit stuk is alleen als substituuat op microfiche bewaard gebleven.
- 1340.5** Tekening 5
Dit stuk is alleen als substituuat op microfiche bewaard gebleven.
- 1340.6** Tekening 6
Dit stuk is alleen als substituuat op microfiche bewaard gebleven.
- 1340.7** Tekening 7
Dit stuk is alleen als substituuat op microfiche bewaard gebleven.
- 1340.8** Tekening 8
Dit stuk is alleen als substituuat op microfiche bewaard gebleven.
- 1340.9** Tekening 9
Dit stuk is alleen als substituuat op microfiche bewaard gebleven.
- 1340.10** Tekening 10

- 1340.11** Dit stuk is alleen als substituuat op microfiche bewaard gebleven.
Tekening 11
- 1340.12** Dit stuk is alleen als substituuat op microfiche bewaard gebleven.
Tekening 12
- 1340.13** Dit stuk is alleen als substituuat op microfiche bewaard gebleven.
Tekening 13
- 1340.14** Dit stuk is alleen als substituuat op microfiche bewaard gebleven.
Tekening 14
- 1340.15** Dit stuk is alleen als substituuat op microfiche bewaard gebleven.
Tekening 15
- 1340.16** Dit stuk is alleen als substituuat op microfiche bewaard gebleven.
Tekening 16
- 1340.17** Dit stuk is alleen als substituuat op microfiche bewaard gebleven.
Tekening 17
- 1340.18** Dit stuk is alleen als substituuat op microfiche bewaard gebleven.
Tekening 18
- 1340.19** Dit stuk is als origineel bewaard gebleven.
Tekening 19
- 1340.20** Dit stuk is alleen als substituuat op microfiche bewaard gebleven.
Tekening 20

1341.1-1341.2

Drift 6: Belastinggebouw - Ontwerp- en bestektekening voor de aan- en verbouw
1926-1927 2 bladen
Schaal 1:100
Bestektekening hoort bij bestek nr. 21 1926-1927.

- 1341.1** Tekening 1
Dit stuk is alleen als substituuat op microfiche bewaard gebleven.
- 1341.2** Tekening 2
Dit stuk is alleen als substituuat op microfiche bewaard gebleven.

1342.1-1342.6

Drift 15 - Tekeningen voor de verbouw, Nic. de Jong 6 bladen
1936
Schaal 1:1-1:50

- 1342.1** Tekening 1
Dit stuk is alleen als substituuat op microfiche bewaard gebleven.
- 1342.2** Tekening 2
Dit stuk is alleen als substituuat op microfiche bewaard gebleven.
- 1342.3** Tekening 3
Dit stuk is alleen als substituuat op microfiche bewaard gebleven.
- 1342.4** Tekening 4
Dit stuk is alleen als substituuat op microfiche bewaard gebleven.
- 1342.5** Tekening 5
Dit stuk is alleen als substituuat op microfiche bewaard gebleven.
- 1342.6** Tekening 6
Dit stuk is alleen als substituuat op microfiche bewaard gebleven.

1343.1-1343.3

Drift 21: Aardrijkskundig instituut - Tekeningen voor de verbouw, L.A. Sanders 3 bladen
1907-1934
Schaal 1:20-1:1250
Met uittreksel uit het kadastraal register.

- 1343.1** Tekening 1
Dit stuk is alleen als substituuat op microfiche bewaard gebleven.
- 1343.2** Tekening 2
Dit stuk is alleen als substituuat op microfiche bewaard gebleven.
- 1343.3** Tekening 3

Dit stuk is alleen als substituuut op microfiche bewaard gebleven.

- 1344.1** Drift 25: Kunsthistorisch instituut - Opmetingstekening
[ca. 1930] 1 blad
Schaal 1:100
Overgebleven originelen, ondernummering: 1
Dit stuk is als origineel bewaard gebleven.

- 1345.1-1345.6** Drift 27: Landbouwkundig kabinet / Archiefgebouw - Werk- en bestektekeningen voor de verbouw 6 bladen
[ca. 1885]-1895
Schaal 1:100-1:200
Bestektekeningen horen bij bestek nr. 13 van ca. 1885.
Overgebleven originelen, ondernummering: 1/2

- 1345.1** Tekening 1
Dit stuk is als origineel bewaard gebleven.
- 1345.2** Tekening 2
Dit stuk is als origineel bewaard gebleven.
- 1345.3** Tekening 3
Dit stuk is alleen als substituuut op microfiche bewaard gebleven.
- 1345.4** Tekening 4
Dit stuk is alleen als substituuut op microfiche bewaard gebleven.
- 1345.5** Tekening 5
Dit stuk is alleen als substituuut op microfiche bewaard gebleven.
- 1345.6** Tekening 6
Dit stuk is alleen als substituuut op microfiche bewaard gebleven.

- 1346.1-1346.12** Jan van Galenstraat 40 / Alexander Numankade: Laboratorium voor vergelijkende physiologie - Bestek- en werktekeningen voor de bouw en revisietekeningen 12 bladen
1933-1935
Schaal 1:10-1:1000

- 1346.1** Tekening 1
Dit stuk is alleen als substituuut op microfiche bewaard gebleven.
- 1346.2** Tekening 2
Dit stuk is alleen als substituuut op microfiche bewaard gebleven.
- 1346.3** Tekening 3
Dit stuk is alleen als substituuut op microfiche bewaard gebleven.
- 1346.4** Tekening 4
Dit stuk is alleen als substituuut op microfiche bewaard gebleven.
- 1346.5** Tekening 5
Dit stuk is alleen als substituuut op microfiche bewaard gebleven.
- 1346.6** Tekening 6
Dit stuk is alleen als substituuut op microfiche bewaard gebleven.
- 1346.7** Tekening 7
Dit stuk is alleen als substituuut op microfiche bewaard gebleven.
- 1346.8** Tekening 8
Dit stuk is alleen als substituuut op microfiche bewaard gebleven.
- 1346.9** Tekening 9
Dit stuk is alleen als substituuut op microfiche bewaard gebleven.
- 1346.10** Tekening 10
Dit stuk is alleen als substituuut op microfiche bewaard gebleven.
- 1346.11** Tekening 11
Dit stuk is alleen als substituuut op microfiche bewaard gebleven.
- 1346.12** Tekening 12
Dit stuk is alleen als substituuut op microfiche bewaard gebleven.

- 1347.1-1347.17**

Gansstraat 162: Huis van bewaring II - Bestektekeningen voor de bouw, revisietekeningen en tekeningen voor de uitbreiding

[ca. 1930]-1938

17 bladen

Schaal 1:50-1:1000

Zie ook bestekkenverzameling inv.nr. 1819.

Overgebleven originelen, ondernummering: 9/10/11/12/13/14/15/16/17

- 1347.1** Tekening 1
Dit stuk is alleen als substituut op microfiche bewaard gebleven.
- 1347.2** Tekening 2
Dit stuk is alleen als substituut op microfiche bewaard gebleven.
- 1347.3** Tekening 3
Dit stuk is alleen als substituut op microfiche bewaard gebleven.
- 1347.4** Tekening 4
Dit stuk is alleen als substituut op microfiche bewaard gebleven.
- 1347.5** Tekening 5
Dit stuk is alleen als substituut op microfiche bewaard gebleven.
- 1347.6** Tekening 6
Dit stuk is alleen als substituut op microfiche bewaard gebleven.
- 1347.7** Tekening 7
Dit stuk is alleen als substituut op microfiche bewaard gebleven.
- 1347.8** Tekening 8
Dit stuk is alleen als substituut op microfiche bewaard gebleven.
- 1347.9** Tekening 9
Dit stuk is als origineel bewaard gebleven.
- 1347.10** Tekening 10
Dit stuk is als origineel bewaard gebleven.
- 1347.11** Tekening 11
Dit stuk is als origineel bewaard gebleven.
- 1347.12** Tekening 12
Dit stuk is als origineel bewaard gebleven.
- 1347.13** Tekening 13
Dit stuk is als origineel bewaard gebleven.
- 1347.14** Tekening 14
Dit stuk is als origineel bewaard gebleven.
- 1347.15** Tekening 15
Dit stuk is als origineel bewaard gebleven.
- 1347.16** Tekening 16
Dit stuk is als origineel bewaard gebleven.
- 1347.17** Tekening 17
Dit stuk is als origineel bewaard gebleven.

1348.1-1348.18

Hamburgerstraat 28 / Nieuwe Gracht:, Rechtbank / Hofpoort -
Opmetingstekeningen, tekeningen voor verbouw, revisietekeningen en tekeningen
voor de aanleg van elektriciteit, W.C. Metzelaar e.a.

1907-[ca. 1935]

18 bladen

Schaal 1:1-1:500

Overgebleven originelen, ondernummering: 10/12/13/14/15/16/17/18

- 1348.1** Tekening 1
Dit stuk is alleen als substituut op microfiche bewaard gebleven.
- 1348.2** Tekening 2
Dit stuk is alleen als substituut op microfiche bewaard gebleven.
- 1348.3** Tekening 3
Dit stuk is alleen als substituut op microfiche bewaard gebleven.
- 1348.4** Tekening 4
Dit stuk is alleen als substituut op microfiche bewaard gebleven.
- 1348.5** Tekening 5
Dit stuk is alleen als substituut op microfiche bewaard gebleven.
- 1348.6** Tekening 6

- 1348.7** Dit stuk is alleen als substituut op microfiche bewaard gebleven.
Tekening 7
- 1348.8** Dit stuk is alleen als substituut op microfiche bewaard gebleven.
Tekening 8
- 1348.9** Dit stuk is alleen als substituut op microfiche bewaard gebleven.
Tekening 9
- 1348.10** Dit stuk is alleen als substituut op microfiche bewaard gebleven.
Tekening 10
- 1348.11** Dit stuk is als origineel bewaard gebleven.
Tekening 11
- 1348.12** Dit stuk is alleen als substituut op microfiche bewaard gebleven.
Tekening 12
- 1348.13** Dit stuk is als origineel bewaard gebleven.
Tekening 13
- 1348.14** Dit stuk is als origineel bewaard gebleven.
Tekening 14
- 1348.15** Dit stuk is als origineel bewaard gebleven.
Tekening 15
- 1348.16** Dit stuk is als origineel bewaard gebleven.
Tekening 16
- 1348.17** Dit stuk is als origineel bewaard gebleven.
Tekening 17
- 1348.18** Dit stuk is als origineel bewaard gebleven.
Tekening 18

1349.1-1349.14

Hamburgerstraat 30: Kantongerecht - Bestek- en werktekeningen voor de bouw en revisietekeningen, W.C. Metzelaar

1910-[ca. 1915]

14 bladen

Schaal 1:1-1:500

Overgebleven originelen, ondernummering: 1/2/3/4/5/6/7/8/14

- 1349.1** Tekening 1
Dit stuk is als origineel bewaard gebleven.
- 1349.2** Tekening 2
Dit stuk is als origineel bewaard gebleven.
- 1349.3** Tekening 3
Dit stuk is als origineel bewaard gebleven.
- 1349.4** Tekening 4
Dit stuk is als origineel bewaard gebleven.
- 1349.5** Tekening 5
Dit stuk is als origineel bewaard gebleven.
- 1349.6** Tekening 6
Dit stuk is als origineel bewaard gebleven.
- 1349.7** Tekening 7
Dit stuk is als origineel bewaard gebleven.
- 1349.8** Tekening 8
Dit stuk is als origineel bewaard gebleven.
- 1349.9** Tekening 9
Dit stuk is alleen als substituut op microfiche bewaard gebleven.
- 1349.10** Tekening 10
Dit stuk is alleen als substituut op microfiche bewaard gebleven.
- 1349.11** Tekening 11
Dit stuk is alleen als substituut op microfiche bewaard gebleven.
- 1349.12** Tekening 12
Dit stuk is alleen als substituut op microfiche bewaard gebleven.
- 1349.13** Tekening 13
Dit stuk is alleen als substituut op microfiche bewaard gebleven.
- 1349.14** Tekening 14

Dit stuk is als origineel bewaard gebleven.

1350.1-1356.5

Janskerkhof / Minrebroederstraat / Hoogt: Universiteitsgebouwen

1350.1 Algemeen - Plattegrond, W.H. Schoonhein (opzichter), 1879, 1 blad

Schaal 1:625

Overeenkomstig sectie A van het kadastraal register.

Overgebleven originelen, ondernummering: 1

Dit stuk is als origineel bewaard gebleven.

1351.1-1351.35

Anatomisch farmacologisch laboratorium - Opmetingstekeningen, werktekeningen voor de verbouw en de uitbreiding en tekeningen voor de aanleg van elektriciteit, 1891-1932

35 bladen

Schaal 1:1-1:100

Overgebleven originelen, ondernummering: 11/12/13/14/15/16/17/18/19/20/21

- | | |
|----------------|--|
| 1351.1 | Tekening 1
Dit stuk is alleen als substituuat op microfiche bewaard gebleven. |
| 1351.2 | Tekening 2
Dit stuk is alleen als substituuat op microfiche bewaard gebleven. |
| 1351.3 | Tekening 3
Dit stuk is alleen als substituuat op microfiche bewaard gebleven. |
| 1351.4 | Tekening 4
Dit stuk is alleen als substituuat op microfiche bewaard gebleven. |
| 1351.5 | Tekening 5
Dit stuk is alleen als substituuat op microfiche bewaard gebleven. |
| 1351.6 | Tekening 6
Dit stuk is alleen als substituuat op microfiche bewaard gebleven. |
| 1351.7 | Tekening 7
Dit stuk is alleen als substituuat op microfiche bewaard gebleven. |
| 1351.8 | Tekening 8
Dit stuk is alleen als substituuat op microfiche bewaard gebleven. |
| 1351.9 | Tekening 9
Dit stuk is alleen als substituuat op microfiche bewaard gebleven. |
| 1351.10 | Tekening 10
Dit stuk is alleen als substituuat op microfiche bewaard gebleven. |
| 1351.11 | Tekening 11
Dit stuk is als origineel bewaard gebleven. |
| 1351.12 | Tekening 12
Dit stuk is als origineel bewaard gebleven. |
| 1351.13 | Tekening 13
Dit stuk is als origineel bewaard gebleven. |
| 1351.14 | Tekening 14
Dit stuk is als origineel bewaard gebleven. |
| 1351.15 | Tekening 15
Dit stuk is als origineel bewaard gebleven. |
| 1351.16 | Tekening 16
Dit stuk is als origineel bewaard gebleven. |
| 1351.17 | Tekening 17
Dit stuk is als origineel bewaard gebleven. |
| 1351.18 | Tekening 18
Dit stuk is als origineel bewaard gebleven. |
| 1351.19 | Tekening 19
Dit stuk is als origineel bewaard gebleven. |
| 1351.20 | Tekening 20
Dit stuk is als origineel bewaard gebleven. |
| 1351.21 | Tekening 21
Dit stuk is als origineel bewaard gebleven. |

- 1351.22** Tekening 22
Dit stuk is alleen als substituuut op microfiche bewaard gebleven.
- 1351.23** Tekening 23
Dit stuk is alleen als substituuut op microfiche bewaard gebleven.
- 1351.24** Tekening 24
Dit stuk is alleen als substituuut op microfiche bewaard gebleven.
- 1351.25** Tekening 25
Dit stuk is alleen als substituuut op microfiche bewaard gebleven.
- 1351.26** Tekening 26
Dit stuk is alleen als substituuut op microfiche bewaard gebleven.
- 1351.27** Tekening 27
Dit stuk is alleen als substituuut op microfiche bewaard gebleven.
- 1351.28** Tekening 28
Dit stuk is alleen als substituuut op microfiche bewaard gebleven.
- 1351.29** Tekening 29
Dit stuk is alleen als substituuut op microfiche bewaard gebleven.
- 1351.30** Tekening 30
Dit stuk is alleen als substituuut op microfiche bewaard gebleven.
- 1351.31** Tekening 31
Dit stuk is alleen als substituuut op microfiche bewaard gebleven.
- 1351.32** Tekening 32
Dit stuk is alleen als substituuut op microfiche bewaard gebleven.
- 1351.33** Tekening 33
Dit stuk is alleen als substituuut op microfiche bewaard gebleven.
- 1351.34** Tekening 34
Dit stuk is alleen als substituuut op microfiche bewaard gebleven.
- 1351.35** Tekening 35
Dit stuk is alleen als substituuut op microfiche bewaard gebleven.

1352.1-1352.2

Anatomie en zoölogie - Ontwerptekeningen voor de verbouw, [ca. 1895]

2 bladen

Schaal 1:100

Overgebleven originelen, ondernummering: 1/2

- 1352.1** Tekening 1
Dit stuk is als origineel bewaard gebleven.
- 1352.2** Tekening 2
Dit stuk is als origineel bewaard gebleven.

1353.1-1353.14

Mineralogie - Bestek- en werktekeningen voor de verbouw en de uitbreiding en een opmetingstekening, D. Kruijf (opzichter), 1895-1900

14 bladen

Schaal 1:1-1:100

Bestektekeningen horen bij bestek nr. 5 1899/1900.

Overgebleven originelen, ondernummering: 1/2/3/14

- 1353.1** Tekening 1
Dit stuk is als origineel bewaard gebleven.
- 1353.2** Tekening 2
Dit stuk is als origineel bewaard gebleven.
- 1353.3** Tekening 3
Dit stuk is als origineel bewaard gebleven.
- 1353.4** Tekening 4
Dit stuk is alleen als substituuut op microfiche bewaard gebleven.
- 1353.5** Tekening 5
Dit stuk is alleen als substituuut op microfiche bewaard gebleven.
- 1353.6** Tekening 6

- 1353.7 Dit stuk is alleen als substituut op microfiche bewaard gebleven.
Tekening 7
- 1353.8 Dit stuk is alleen als substituut op microfiche bewaard gebleven.
Tekening 8
- 1353.9 Dit stuk is alleen als substituut op microfiche bewaard gebleven.
Tekening 9
- 1353.10 Dit stuk is alleen als substituut op microfiche bewaard gebleven.
Tekening 10
- 1353.11 Dit stuk is alleen als substituut op microfiche bewaard gebleven.
Tekening 11
- 1353.12 Dit stuk is alleen als substituut op microfiche bewaard gebleven.
Tekening 12
- 1353.13 Dit stuk is alleen als substituut op microfiche bewaard gebleven.
Tekening 13
- 1353.14 Dit stuk is alleen als substituut op microfiche bewaard gebleven.
Tekening 14
Dit stuk is als origineel bewaard gebleven.

1354.1-1354.5

Statenkamer - Ontwerptekeningen voor de verbouw, J.van Lokhorst,
1893-[ca. 1900]

5 bladen

Schaal 1:1-1:200

Overgebleven originelen, ondernummering: 1/2/5

- 1354.1 Tekening 1
Dit stuk is als origineel bewaard gebleven.
- 1354.2 Tekening 2
Dit stuk is als origineel bewaard gebleven.
- 1354.3 Tekening 3
Dit stuk is alleen als substituut op microfiche bewaard gebleven.
- 1354.4 Tekening 4
Dit stuk is alleen als substituut op microfiche bewaard gebleven.
- 1354.5 Tekening 5
Dit stuk is als origineel bewaard gebleven.

1355.1-1355.4

Statenkamer: hek - Ontwerptekeningen voor de vervaardiging, [ca.
1910]

4 bladen

Schaal 1:1-1:100

Overgebleven originelen, ondernummering: 3/4

- 1355.1 Tekening 1
Dit stuk is alleen als substituut op microfiche bewaard gebleven.
- 1355.2 Tekening 2
Dit stuk is alleen als substituut op microfiche bewaard gebleven.
- 1355.3 Tekening 3
Dit stuk is als origineel bewaard gebleven.
- 1355.4 Tekening 4
Dit stuk is als origineel bewaard gebleven.

1356.1-1356.5

Zoölogisch laboratorium - Bestek- en werktekeningen voor de
verbouw, 1894-1916

5 bladen

Schaal 1:20-1:200

Bestektekeningen horen bij bestek nr. 20.

Overgebleven originelen, ondernummering: 1/2

- 1356.1 Tekening 1
Dit stuk is als origineel bewaard gebleven.

- 1356.2** Tekening 2
Dit stuk is als origineel bewaard gebleven.
- 1356.3** Tekening 3
Dit stuk is alleen als substituuat op microfiche bewaard gebleven.
- 1356.4** Tekening 4
Dit stuk is alleen als substituuat op microfiche bewaard gebleven.
- 1356.5** Tekening 5
Dit stuk is alleen als substituuat op microfiche bewaard gebleven.

1357.1-1357.2

Jutphaaseweg [5]: Tandheelkundig instituut - Tekeningen voor de aanleg van riolering en bestrating

1928-1931

2 bladen

Schaal 1:100-1:500

Overgebleven originelen, ondernummering: 1

- 1357.1** Tekening 1
Dit stuk is als origineel bewaard gebleven.
- 1357.2** Tekening 2
Dit stuk is alleen als substituuat op microfiche bewaard gebleven.

1358.1-1358.3

Kloostergang St.-Marie - Opmetingstekeningen
[ca. 1905-ca. 1935]

3 bladen

Schaal 1:50

Overgebleven originelen, ondernummering: 1/2/3

- 1358.1** Tekening 1
Dit stuk is als origineel bewaard gebleven.
- 1358.2** Tekening 2
Dit stuk is als origineel bewaard gebleven.
- 1358.3** Tekening 3
Dit stuk is als origineel bewaard gebleven.

1359.1-1359.9

Koningsweg / Kromme Rijn: Huis van bewaring, dienstwoningen - Bestek- en ontwerpstekeningen voor de bouw, W.C. Metzelaar

1895-1897

9 bladen

Schaal 1:20-1:200

Overgebleven originelen, ondernummering: 1/2/3/4/5/6/7/8/9

- 1359.1** Tekening 1
Dit stuk is als origineel bewaard gebleven.
- 1359.2** Tekening 2
Dit stuk is als origineel bewaard gebleven.
- 1359.3** Tekening 3
Dit stuk is als origineel bewaard gebleven.
- 1359.4** Tekening 4
Dit stuk is als origineel bewaard gebleven.
- 1359.5** Tekening 5
Dit stuk is als origineel bewaard gebleven.
- 1359.6** Tekening 6
Dit stuk is als origineel bewaard gebleven.
- 1359.7** Tekening 7
Dit stuk is als origineel bewaard gebleven.
- 1359.8** Tekening 8
Dit stuk is als origineel bewaard gebleven.
- 1359.9** Tekening 9
Dit stuk is als origineel bewaard gebleven.

1360.1-1360.268

Kromme Nieuwe Gracht / Achter St.-Pieter: Gouvernementsgebouw, woning van de commissaris van de Koningin / Paushuizen - Opmetingstekeningen, bestek-, werk- en detailtekeningen voor de verbouw en de uitbreiding, constructie-tekeningen tekening voor de aanleg van riolering en revisietekeningen, D. Kruijf (hoofdopzichter), D.A. Aldewereld (opzichter)

1887-1940

268 bladen

Schaal 1:1-1:1250

Bestektekeningen horen bij bestek nr. 22 1913-1915; zijn tevens bijlage van 2190/1887 Kunsten en Wetenschappen.

Revisietekeningen bijgewerkt tot 1940.

Overgebleven originelen, ondernummering:

8/9/22/23/40/41/42/43/44/45/46/47/48/49/50/51/52/55/56/57/58/59/60/61/62/63/64/66/67/68/69/70/71/72/73/74/75/76/77/78/79/80/81/82/83/84/85/86/87/88/89/90/91/92/93/94/95/96/97/98/99/100/101/102/103/104/105/106/107/108/110/111/112/113/114/115/116/117/118/119/120/127/128/129/130/131/182/183/184/185/186/187/188/189/190/203/204/205/206/207/208/209/210/211/212/213/214/215/216/217

- 1360.1** Tekening 1
Dit stuk is alleen als substituuat op microfiche bewaard gebleven.
- 1360.2** Tekening 2
Dit stuk is alleen als substituuat op microfiche bewaard gebleven.
- 1360.3** Tekening 3
Dit stuk is alleen als substituuat op microfiche bewaard gebleven.
- 1360.4** Tekening 4
Dit stuk is alleen als substituuat op microfiche bewaard gebleven.
- 1360.5** Tekening 5
Dit stuk is alleen als substituuat op microfiche bewaard gebleven.
- 1360.6** Tekening 6
Dit stuk is alleen als substituuat op microfiche bewaard gebleven.
- 1360.7** Tekening 7
Dit stuk is alleen als substituuat op microfiche bewaard gebleven.
- 1360.8** Tekening 8
Dit stuk is als origineel bewaard gebleven.
- 1360.9** Tekening 9
Dit stuk is als origineel bewaard gebleven.
- 1360.10** Tekening 10
Dit stuk is alleen als substituuat op microfiche bewaard gebleven.
- 1360.11** Tekening 11
Dit stuk is alleen als substituuat op microfiche bewaard gebleven.
- 1360.12** Tekening 12
Dit stuk is alleen als substituuat op microfiche bewaard gebleven.
- 1360.13** Tekening 13
Dit stuk is alleen als substituuat op microfiche bewaard gebleven.
- 1360.14** Tekening 14
Dit stuk is alleen als substituuat op microfiche bewaard gebleven.
- 1360.15** Tekening 15
Dit stuk is alleen als substituuat op microfiche bewaard gebleven.
- 1360.16** Tekening 16
Dit stuk is alleen als substituuat op microfiche bewaard gebleven.
- 1360.17** Tekening 17
Dit stuk is alleen als substituuat op microfiche bewaard gebleven.
- 1360.18** Tekening 18
Dit stuk is alleen als substituuat op microfiche bewaard gebleven.
- 1360.19** Tekening 19
Dit stuk is alleen als substituuat op microfiche bewaard gebleven.
- 1360.20** Tekening 20
Dit stuk is alleen als substituuat op microfiche bewaard gebleven.
- 1360.21** Tekening 21
Dit stuk is alleen als substituuat op microfiche bewaard gebleven.
- 1360.22** Tekening 22
Dit stuk is als origineel bewaard gebleven.

- 1360.23** Tekening 23
Dit stuk is als origineel bewaard gebleven.
- 1360.24** Tekening 24
Dit stuk is alleen als substituut op microfiche bewaard gebleven.
- 1360.25** Tekening 25
Dit stuk is alleen als substituut op microfiche bewaard gebleven.
- 1360.26** Tekening 26
Dit stuk is alleen als substituut op microfiche bewaard gebleven.
- 1360.27** Tekening 27
Dit stuk is alleen als substituut op microfiche bewaard gebleven.
- 1360.28** Tekening 28
Dit stuk is alleen als substituut op microfiche bewaard gebleven.
- 1360.29** Tekening 29
Dit stuk is alleen als substituut op microfiche bewaard gebleven.
- 1360.30** Tekening 30
Dit stuk is alleen als substituut op microfiche bewaard gebleven.
- 1360.31** Tekening 31
Dit stuk is alleen als substituut op microfiche bewaard gebleven.
- 1360.32** Tekening 32
Dit stuk is alleen als substituut op microfiche bewaard gebleven.
- 1360.33** Tekening 33
Dit stuk is alleen als substituut op microfiche bewaard gebleven.
- 1360.34** Tekening 34
Dit stuk is alleen als substituut op microfiche bewaard gebleven.
- 1360.35** Tekening 35
Dit stuk is alleen als substituut op microfiche bewaard gebleven.
- 1360.36** Tekening 36
Dit stuk is alleen als substituut op microfiche bewaard gebleven.
- 1360.37** Tekening 37
Dit stuk is alleen als substituut op microfiche bewaard gebleven.
- 1360.38** Tekening 38
Dit stuk is alleen als substituut op microfiche bewaard gebleven.
- 1360.39** Tekening 39
Dit stuk is alleen als substituut op microfiche bewaard gebleven.
- 1360.40** Tekening 40
Dit stuk is als origineel bewaard gebleven.
- 1360.41** Tekening 41
Dit stuk is als origineel bewaard gebleven.
- 1360.42** Tekening 42
Dit stuk is als origineel bewaard gebleven.
- 1360.43** Tekening 43
Dit stuk is als origineel bewaard gebleven.
- 1360.44** Tekening 44
Dit stuk is als origineel bewaard gebleven.
- 1360.45** Tekening 45
Dit stuk is als origineel bewaard gebleven.
- 1360.46** Tekening 46
Dit stuk is als origineel bewaard gebleven.
- 1360.47** Tekening 47
Dit stuk is als origineel bewaard gebleven.
- 1360.48** Tekening 48
Dit stuk is als origineel bewaard gebleven.
- 1360.49** Tekening 49
Dit stuk is als origineel bewaard gebleven.
- 1360.50** Tekening 50
Dit stuk is als origineel bewaard gebleven.
- 1360.51** Tekening 51
Dit stuk is als origineel bewaard gebleven.
- 1360.52** Tekening 52

- 1360.53 Dit stuk is als origineel bewaard gebleven.
Tekening 53
- 1360.54 Dit stuk is alleen als substituut op microfiche bewaard gebleven.
Tekening 54
- 1360.55 Dit stuk is alleen als substituut op microfiche bewaard gebleven.
Tekening 55
- 1360.56 Dit stuk is als origineel bewaard gebleven.
Tekening 56
- 1360.57 Dit stuk is als origineel bewaard gebleven.
Tekening 57
- 1360.58 Dit stuk is als origineel bewaard gebleven.
Tekening 58
- 1360.59 Dit stuk is als origineel bewaard gebleven.
Tekening 59
- 1360.60 Dit stuk is als origineel bewaard gebleven.
Tekening 60
- 1360.61 Dit stuk is als origineel bewaard gebleven.
Tekening 61
- 1360.62 Dit stuk is als origineel bewaard gebleven.
Tekening 62
- 1360.63 Dit stuk is als origineel bewaard gebleven.
Tekening 63
- 1360.64 Dit stuk is als origineel bewaard gebleven.
Tekening 64
- 1360.65 Dit stuk is als origineel bewaard gebleven.
Tekening 65
- 1360.66 Dit stuk is alleen als substituut op microfiche bewaard gebleven.
Tekening 66
- 1360.67 Dit stuk is als origineel bewaard gebleven.
Tekening 67
- 1360.68 Dit stuk is als origineel bewaard gebleven.
Tekening 68
- 1360.69 Dit stuk is als origineel bewaard gebleven.
Tekening 69
- 1360.70 Dit stuk is als origineel bewaard gebleven.
Tekening 70
- 1360.71 Dit stuk is als origineel bewaard gebleven.
Tekening 71
- 1360.72 Dit stuk is als origineel bewaard gebleven.
Tekening 72
- 1360.73 Dit stuk is als origineel bewaard gebleven.
Tekening 73
- 1360.74 Dit stuk is als origineel bewaard gebleven.
Tekening 74
- 1360.75 Dit stuk is als origineel bewaard gebleven.
Tekening 75
- 1360.76 Dit stuk is als origineel bewaard gebleven.
Tekening 76
- 1360.77 Dit stuk is als origineel bewaard gebleven.
Tekening 77
- 1360.78 Dit stuk is als origineel bewaard gebleven.
Tekening 78
- 1360.79 Dit stuk is als origineel bewaard gebleven.
Tekening 79
- 1360.80 Dit stuk is als origineel bewaard gebleven.
Tekening 80
- 1360.81 Dit stuk is als origineel bewaard gebleven.
Tekening 81

-
- 1360.82** Tekening 82
Dit stuk is als origineel bewaard gebleven.
- 1360.83** Tekening 83
Dit stuk is als origineel bewaard gebleven.
- 1360.84** Tekening 84
Dit stuk is als origineel bewaard gebleven.
- 1360.85** Tekening 85
Dit stuk is als origineel bewaard gebleven.
- 1360.86** Tekening 86
Dit stuk is als origineel bewaard gebleven.
- 1360.87** Tekening 87
Dit stuk is als origineel bewaard gebleven.
- 1360.88** Tekening 88
Dit stuk is als origineel bewaard gebleven.
- 1360.89** Tekening 89
Dit stuk is als origineel bewaard gebleven.
- 1360.90** Tekening 90
Dit stuk is als origineel bewaard gebleven.
- 1360.91** Tekening 91
Dit stuk is als origineel bewaard gebleven.
- 1360.92** Tekening 92
Dit stuk is als origineel bewaard gebleven.
- 1360.93** Tekening 93
Dit stuk is als origineel bewaard gebleven.
- 1360.94** Tekening 94
Dit stuk is als origineel bewaard gebleven.
- 1360.95** Tekening 95
Dit stuk is als origineel bewaard gebleven.
- 1360.96** Tekening 96
Dit stuk is als origineel bewaard gebleven.
- 1360.97** Tekening 97
Dit stuk is als origineel bewaard gebleven.
- 1360.98** Tekening 98
Dit stuk is als origineel bewaard gebleven.
- 1360.99** Tekening 99
Dit stuk is als origineel bewaard gebleven.
- 1360.100** Tekening 100
Dit stuk is als origineel bewaard gebleven.
- 1360.101** Tekening 101
Dit stuk is als origineel bewaard gebleven.
- 1360.102** Tekening 102
Dit stuk is als origineel bewaard gebleven.
- 1360.103** Tekening 103
Dit stuk is als origineel bewaard gebleven.
- 1360.104** Tekening 104
Dit stuk is als origineel bewaard gebleven.
- 1360.105** Tekening 105
Dit stuk is als origineel bewaard gebleven.
- 1360.106** Tekening 106
Dit stuk is als origineel bewaard gebleven.
- 1360.107** Tekening 107
Dit stuk is als origineel bewaard gebleven.
- 1360.108** Tekening 108
Dit stuk is als origineel bewaard gebleven.
- 1360.109** Tekening 109
Dit stuk is alleen als substituut op microfiche bewaard gebleven.
- 1360.110** Tekening 110
Dit stuk is als origineel bewaard gebleven.
- 1360.111** Tekening 111

- 1360.112 Dit stuk is als origineel bewaard gebleven.
Tekening 112
- 1360.113 Dit stuk is als origineel bewaard gebleven.
Tekening 113
- 1360.114 Dit stuk is als origineel bewaard gebleven.
Tekening 114
- 1360.115 Dit stuk is als origineel bewaard gebleven.
Tekening 115
- 1360.116 Dit stuk is als origineel bewaard gebleven.
Tekening 116
- 1360.117 Dit stuk is als origineel bewaard gebleven.
Tekening 117
- 1360.118 Dit stuk is als origineel bewaard gebleven.
Tekening 118
- 1360.119 Dit stuk is als origineel bewaard gebleven.
Tekening 119
- 1360.120 Dit stuk is als origineel bewaard gebleven.
Tekening 120
- 1360.121 Dit stuk is alleen als substituuat op microfiche bewaard gebleven.
Tekening 121
- 1360.122 Dit stuk is alleen als substituuat op microfiche bewaard gebleven.
Tekening 122
- 1360.123 Dit stuk is alleen als substituuat op microfiche bewaard gebleven.
Tekening 123
- 1360.124 Dit stuk is alleen als substituuat op microfiche bewaard gebleven.
Tekening 124
- 1360.125 Dit stuk is alleen als substituuat op microfiche bewaard gebleven.
Tekening 125
- 1360.126 Dit stuk is alleen als substituuat op microfiche bewaard gebleven.
Tekening 126
- 1360.127 Dit stuk is als origineel bewaard gebleven.
Tekening 127
- 1360.128 Dit stuk is als origineel bewaard gebleven.
Tekening 128
- 1360.129 Dit stuk is als origineel bewaard gebleven.
Tekening 129
- 1360.130 Dit stuk is als origineel bewaard gebleven.
Tekening 130
- 1360.131 Dit stuk is als origineel bewaard gebleven.
Tekening 131
- 1360.132 Dit stuk is alleen als substituuat op microfiche bewaard gebleven.
Tekening 132
- 1360.133 Dit stuk is alleen als substituuat op microfiche bewaard gebleven.
Tekening 133
- 1360.134 Dit stuk is alleen als substituuat op microfiche bewaard gebleven.
Tekening 134
- 1360.135 Dit stuk is alleen als substituuat op microfiche bewaard gebleven.
Tekening 135
- 1360.136 Dit stuk is alleen als substituuat op microfiche bewaard gebleven.
Tekening 136
- 1360.137 Dit stuk is alleen als substituuat op microfiche bewaard gebleven.
Tekening 137
- 1360.138 Dit stuk is alleen als substituuat op microfiche bewaard gebleven.
Tekening 138
- 1360.139 Dit stuk is alleen als substituuat op microfiche bewaard gebleven.
Tekening 139
- 1360.140 Dit stuk is alleen als substituuat op microfiche bewaard gebleven.
Tekening 140

- 1360.141** Tekening 141
Dit stuk is alleen als substituuat op microfiche bewaard gebleven.
- 1360.142** Tekening 142
Dit stuk is alleen als substituuat op microfiche bewaard gebleven.
- 1360.143** Tekening 143
Dit stuk is alleen als substituuat op microfiche bewaard gebleven.
- 1360.144** Tekening 144
Dit stuk is alleen als substituuat op microfiche bewaard gebleven.
- 1360.145** Tekening 145
Dit stuk is alleen als substituuat op microfiche bewaard gebleven.
- 1360.146** Tekening 146
Dit stuk is alleen als substituuat op microfiche bewaard gebleven.
- 1360.147** Tekening 147
Dit stuk is alleen als substituuat op microfiche bewaard gebleven.
- 1360.148** Tekening 148
Dit stuk is alleen als substituuat op microfiche bewaard gebleven.
- 1360.149** Tekening 149
Dit stuk is alleen als substituuat op microfiche bewaard gebleven.
- 1360.150** Tekening 150
Dit stuk is alleen als substituuat op microfiche bewaard gebleven.
- 1360.151** Tekening 151
Dit stuk is alleen als substituuat op microfiche bewaard gebleven.
- 1360.152** Tekening 152
Dit stuk is alleen als substituuat op microfiche bewaard gebleven.
- 1360.153** Tekening 153
Dit stuk is alleen als substituuat op microfiche bewaard gebleven.
- 1360.154** Tekening 154
Dit stuk is alleen als substituuat op microfiche bewaard gebleven.
- 1360.155** Tekening 155
Dit stuk is alleen als substituuat op microfiche bewaard gebleven.
- 1360.156** Tekening 156
Dit stuk is alleen als substituuat op microfiche bewaard gebleven.
- 1360.157** Tekening 157
Dit stuk is alleen als substituuat op microfiche bewaard gebleven.
- 1360.158** Tekening 158
Dit stuk is alleen als substituuat op microfiche bewaard gebleven.
- 1360.159** Tekening 159
Dit stuk is alleen als substituuat op microfiche bewaard gebleven.
- 1360.160** Tekening 160
Dit stuk is alleen als substituuat op microfiche bewaard gebleven.
- 1360.161** Tekening 161
Dit stuk is alleen als substituuat op microfiche bewaard gebleven.
- 1360.162** Tekening 162
Dit stuk is alleen als substituuat op microfiche bewaard gebleven.
- 1360.163** Tekening 163
Dit stuk is alleen als substituuat op microfiche bewaard gebleven.
- 1360.164** Tekening 164
Dit stuk is alleen als substituuat op microfiche bewaard gebleven.
- 1360.165** Tekening 165
Dit stuk is alleen als substituuat op microfiche bewaard gebleven.
- 1360.166** Tekening 166
Dit stuk is alleen als substituuat op microfiche bewaard gebleven.
- 1360.167** Tekening 167
Dit stuk is alleen als substituuat op microfiche bewaard gebleven.
- 1360.168** Tekening 168
Dit stuk is alleen als substituuat op microfiche bewaard gebleven.
- 1360.169** Tekening 169
Dit stuk is alleen als substituuat op microfiche bewaard gebleven.
- 1360.170** Tekening 170

- 1360.171** Dit stuk is alleen als substituut op microfiche bewaard gebleven.
Tekening 171
- 1360.172** Dit stuk is alleen als substituut op microfiche bewaard gebleven.
Tekening 172
- 1360.173** Dit stuk is alleen als substituut op microfiche bewaard gebleven.
Tekening 173
- 1360.174** Dit stuk is alleen als substituut op microfiche bewaard gebleven.
Tekening 174
- 1360.175** Dit stuk is alleen als substituut op microfiche bewaard gebleven.
Tekening 175
- 1360.176** Dit stuk is alleen als substituut op microfiche bewaard gebleven.
Tekening 176
- 1360.177** Dit stuk is alleen als substituut op microfiche bewaard gebleven.
Tekening 177
- 1360.178** Dit stuk is alleen als substituut op microfiche bewaard gebleven.
Tekening 178
- 1360.179** Dit stuk is alleen als substituut op microfiche bewaard gebleven.
Tekening 179
- 1360.180** Dit stuk is alleen als substituut op microfiche bewaard gebleven.
Tekening 180
- 1360.181** Dit stuk is alleen als substituut op microfiche bewaard gebleven.
Tekening 181
- 1360.182** Dit stuk is alleen als substituut op microfiche bewaard gebleven.
Tekening 182
- 1360.183** Dit stuk is als origineel bewaard gebleven.
Tekening 183
- 1360.184** Dit stuk is als origineel bewaard gebleven.
Tekening 184
- 1360.185** Dit stuk is als origineel bewaard gebleven.
Tekening 185
- 1360.186** Dit stuk is als origineel bewaard gebleven.
Tekening 186
- 1360.187** Dit stuk is als origineel bewaard gebleven.
Tekening 187
- 1360.188** Dit stuk is als origineel bewaard gebleven.
Tekening 188
- 1360.189** Dit stuk is als origineel bewaard gebleven.
Tekening 189
- 1360.190** Dit stuk is als origineel bewaard gebleven.
Tekening 190
- 1360.191** Dit stuk is alleen als substituut op microfiche bewaard gebleven.
Tekening 191
- 1360.192** Dit stuk is alleen als substituut op microfiche bewaard gebleven.
Tekening 192
- 1360.193** Dit stuk is alleen als substituut op microfiche bewaard gebleven.
Tekening 193
- 1360.194** Dit stuk is alleen als substituut op microfiche bewaard gebleven.
Tekening 194
- 1360.195** Dit stuk is alleen als substituut op microfiche bewaard gebleven.
Tekening 195
- 1360.196** Dit stuk is alleen als substituut op microfiche bewaard gebleven.
Tekening 196
- 1360.197** Dit stuk is alleen als substituut op microfiche bewaard gebleven.
Tekening 197
- 1360.198** Dit stuk is alleen als substituut op microfiche bewaard gebleven.
Tekening 198
- 1360.199** Dit stuk is alleen als substituut op microfiche bewaard gebleven.
Tekening 199

-
- 1360.200** Tekening 200
Dit stuk is alleen als substituut op microfiche bewaard gebleven.
- 1360.201** Tekening 201
Dit stuk is alleen als substituut op microfiche bewaard gebleven.
- 1360.202** Tekening 202
Dit stuk is alleen als substituut op microfiche bewaard gebleven.
- 1360.203** Tekening 203
Dit stuk is als origineel bewaard gebleven.
- 1360.204** Tekening 204
Dit stuk is als origineel bewaard gebleven.
- 1360.205** Tekening 205
Dit stuk is als origineel bewaard gebleven.
- 1360.206** Tekening 206
Dit stuk is als origineel bewaard gebleven.
- 1360.207** Tekening 207
Dit stuk is als origineel bewaard gebleven.
- 1360.208** Tekening 208
Dit stuk is als origineel bewaard gebleven.
- 1360.209** Tekening 209
Dit stuk is als origineel bewaard gebleven.
- 1360.210** Tekening 210
Dit stuk is als origineel bewaard gebleven.
- 1360.211** Tekening 211
Dit stuk is als origineel bewaard gebleven.
- 1360.212** Tekening 212
Dit stuk is als origineel bewaard gebleven.
- 1360.213** Tekening 213
Dit stuk is als origineel bewaard gebleven.
- 1360.214** Tekening 214
Dit stuk is als origineel bewaard gebleven.
- 1360.215** Tekening 215
Dit stuk is als origineel bewaard gebleven.
- 1360.216** Tekening 216
Dit stuk is als origineel bewaard gebleven.
- 1360.217** Tekening 217
Dit stuk is als origineel bewaard gebleven.
- 1360.218** Tekening 218
Dit stuk is alleen als substituut op microfiche bewaard gebleven.
- 1360.219** Tekening 219
Dit stuk is alleen als substituut op microfiche bewaard gebleven.
- 1360.220** Tekening 220
Dit stuk is alleen als substituut op microfiche bewaard gebleven.
- 1360.221** Tekening 221
Dit stuk is alleen als substituut op microfiche bewaard gebleven.
- 1360.222** Tekening 222
Dit stuk is alleen als substituut op microfiche bewaard gebleven.
- 1360.223** Tekening 223
Dit stuk is alleen als substituut op microfiche bewaard gebleven.
- 1360.224** Tekening 224
Dit stuk is alleen als substituut op microfiche bewaard gebleven.
- 1360.225** Tekening 225
Dit stuk is alleen als substituut op microfiche bewaard gebleven.
- 1360.226** Tekening 226
Dit stuk is alleen als substituut op microfiche bewaard gebleven.
- 1360.227** Tekening 227
Dit stuk is alleen als substituut op microfiche bewaard gebleven.
- 1360.228** Tekening 228
Dit stuk is alleen als substituut op microfiche bewaard gebleven.
- 1360.229** Tekening 229

- 1360.230** Dit stuk is alleen als substituut op microfiche bewaard gebleven.
Tekening 230
- 1360.231** Dit stuk is alleen als substituut op microfiche bewaard gebleven.
Tekening 231
- 1360.232** Dit stuk is alleen als substituut op microfiche bewaard gebleven.
Tekening 232
- 1360.233** Dit stuk is alleen als substituut op microfiche bewaard gebleven.
Tekening 233
- 1360.234** Dit stuk is alleen als substituut op microfiche bewaard gebleven.
Tekening 234
- 1360.235** Dit stuk is alleen als substituut op microfiche bewaard gebleven.
Tekening 235
- 1360.236** Dit stuk is alleen als substituut op microfiche bewaard gebleven.
Tekening 236
- 1360.237** Dit stuk is alleen als substituut op microfiche bewaard gebleven.
Tekening 237
- 1360.238** Dit stuk is alleen als substituut op microfiche bewaard gebleven.
Tekening 238
- 1360.239** Dit stuk is alleen als substituut op microfiche bewaard gebleven.
Tekening 239
- 1360.240** Dit stuk is alleen als substituut op microfiche bewaard gebleven.
Tekening 240
- 1360.241** Dit stuk is alleen als substituut op microfiche bewaard gebleven.
Tekening 241
- 1360.242** Dit stuk is alleen als substituut op microfiche bewaard gebleven.
Tekening 242
- 1360.243** Dit stuk is alleen als substituut op microfiche bewaard gebleven.
Tekening 243
- 1360.244** Dit stuk is alleen als substituut op microfiche bewaard gebleven.
Tekening 244
- 1360.245** Dit stuk is alleen als substituut op microfiche bewaard gebleven.
Tekening 245
- 1360.246** Dit stuk is alleen als substituut op microfiche bewaard gebleven.
Tekening 246
- 1360.247** Dit stuk is alleen als substituut op microfiche bewaard gebleven.
Tekening 247
- 1360.248** Dit stuk is alleen als substituut op microfiche bewaard gebleven.
Tekening 248
- 1360.249** Dit stuk is alleen als substituut op microfiche bewaard gebleven.
Tekening 249
- 1360.250** Dit stuk is alleen als substituut op microfiche bewaard gebleven.
Tekening 250
- 1360.251** Dit stuk is alleen als substituut op microfiche bewaard gebleven.
Tekening 251
- 1360.252** Dit stuk is alleen als substituut op microfiche bewaard gebleven.
Tekening 252
- 1360.253** Dit stuk is alleen als substituut op microfiche bewaard gebleven.
Tekening 253
- 1360.254** Dit stuk is alleen als substituut op microfiche bewaard gebleven.
Tekening 254
- 1360.255** Dit stuk is alleen als substituut op microfiche bewaard gebleven.
Tekening 255
- 1360.256** Dit stuk is alleen als substituut op microfiche bewaard gebleven.
Tekening 256
- 1360.257** Dit stuk is alleen als substituut op microfiche bewaard gebleven.
Tekening 257
- 1360.258** Dit stuk is alleen als substituut op microfiche bewaard gebleven.
Tekening 258

- 1360.259** Tekening 259
Dit stuk is alleen als substituuat op microfiche bewaard gebleven.
- 1360.260** Tekening 260
Dit stuk is alleen als substituuat op microfiche bewaard gebleven.
- 1360.261** Tekening 261
Dit stuk is alleen als substituuat op microfiche bewaard gebleven.
- 1360.262** Tekening 262
Dit stuk is alleen als substituuat op microfiche bewaard gebleven.
- 1360.263** Tekening 263
Dit stuk is alleen als substituuat op microfiche bewaard gebleven.
- 1360.264** Tekening 264
Dit stuk is alleen als substituuat op microfiche bewaard gebleven.
- 1360.265** Tekening 265
Dit stuk is alleen als substituuat op microfiche bewaard gebleven.
- 1360.266** Tekening 266
Dit stuk is alleen als substituuat op microfiche bewaard gebleven.
- 1360.267** Tekening 267
Dit stuk is alleen als substituuat op microfiche bewaard gebleven.
- 1360.268** Tekening 268
Dit stuk is alleen als substituuat op microfiche bewaard gebleven.

1361.1-1361.39

Kruisstraat 1: Rijks-h.b.s. - Werk- en detailtekeningen voor de uitbreiding en tekeningen voor het ameublement, D. Kruijf (opzichter)

[ca. 1890]-1919

39 bladen

Schaal 1:1-1:1000

Overgebleven originelen, ondernummering:

10/20/22/23/24/25/26/27/28/29/31/32/33/34/35/36/37/38/39

- 1361.1** Tekening 1
Dit stuk is alleen als substituuat op microfiche bewaard gebleven.
- 1361.2** Tekening 2
Dit stuk is alleen als substituuat op microfiche bewaard gebleven.
- 1361.3** Tekening 3
Dit stuk is alleen als substituuat op microfiche bewaard gebleven.
- 1361.4** Tekening 4
Dit stuk is alleen als substituuat op microfiche bewaard gebleven.
- 1361.5** Tekening 5
Dit stuk is alleen als substituuat op microfiche bewaard gebleven.
- 1361.6** Tekening 6
Dit stuk is alleen als substituuat op microfiche bewaard gebleven.
- 1361.7** Tekening 7
Dit stuk is alleen als substituuat op microfiche bewaard gebleven.
- 1361.8** Tekening 8
Dit stuk is alleen als substituuat op microfiche bewaard gebleven.
- 1361.9** Tekening 9
Dit stuk is alleen als substituuat op microfiche bewaard gebleven.
- 1361.10** Tekening 10
Dit stuk is als origineel bewaard gebleven.
- 1361.11** Tekening 11
Dit stuk is alleen als substituuat op microfiche bewaard gebleven.
- 1361.12** Tekening 12
Dit stuk is alleen als substituuat op microfiche bewaard gebleven.
- 1361.13** Tekening 13
Dit stuk is alleen als substituuat op microfiche bewaard gebleven.
- 1361.14** Tekening 14
Dit stuk is alleen als substituuat op microfiche bewaard gebleven.
- 1361.15** Tekening 15
Dit stuk is alleen als substituuat op microfiche bewaard gebleven.
- 1361.16** Tekening 16

- 1361.17** Dit stuk is alleen als substituut op microfiche bewaard gebleven.
Tekening 17
- 1361.18** Dit stuk is alleen als substituut op microfiche bewaard gebleven.
Tekening 18
- 1361.19** Dit stuk is alleen als substituut op microfiche bewaard gebleven.
Tekening 19
- 1361.20** Dit stuk is alleen als substituut op microfiche bewaard gebleven.
Tekening 20
- 1361.22** Dit stuk is als origineel bewaard gebleven.
Tekening 22
- 1361.23** Dit stuk is als origineel bewaard gebleven.
Tekening 23
- 1361.24** Dit stuk is als origineel bewaard gebleven.
Tekening 24
- 1361.25** Dit stuk is als origineel bewaard gebleven.
Tekening 25
- 1361.26** Dit stuk is als origineel bewaard gebleven.
Tekening 26
- 1361.27** Dit stuk is als origineel bewaard gebleven.
Tekening 27
- 1361.28** Dit stuk is als origineel bewaard gebleven.
Tekening 28
- 1361.29** Dit stuk is als origineel bewaard gebleven.
Tekening 29
- 1361.30** Dit stuk is als origineel bewaard gebleven.
Tekening 30
- 1361.31** Dit stuk is alleen als substituut op microfiche bewaard gebleven.
Tekening 31
- 1361.32** Dit stuk is als origineel bewaard gebleven.
Tekening 32
- 1361.33** Dit stuk is als origineel bewaard gebleven.
Tekening 33
- 1361.34** Dit stuk is als origineel bewaard gebleven.
Tekening 34
- 1361.35** Dit stuk is als origineel bewaard gebleven.
Tekening 35
- 1361.36** Dit stuk is als origineel bewaard gebleven.
Tekening 36
- 1361.37** Dit stuk is als origineel bewaard gebleven.
Tekening 37
- 1361.38** Dit stuk is als origineel bewaard gebleven.
Tekening 38
- 1361.39** Dit stuk is als origineel bewaard gebleven.
Tekening 39

1362.1-1364.77

Lange Nieuwstraat 106 / Nieuwegracht 187: Hortus Botanicus

1362.1-1362.2

Algemeen - Plattegrond van de gebouwen en omgeving, [J. van Lokhorst], [ca. 1883]

2 bladen

Schaal [1:200]

Met uittreksel uit het kadastraal register, schaal 1:1250.

Overgebleven originelen, ondernummering: 1/2

- 1362.1** Tekening 1
Dit stuk is als origineel bewaard gebleven.
- 1362.2** Tekening 2

Dit stuk is als origineel bewaard gebleven.

1363.1-1363.100

Botanisch Laboratorium - Tekeningen voor de uitbreiding en de verbouw, D. Kruijf (opzichter), 1901-1938

100 bladen

Schaal 1:1-1:1250

Overgebleven originelen, ondernummering:

37/39/40/41/44/45/46/47/48/49/59/60/61/62/83/84/89/90/91/92/93/94/95/96/97/
98/99/100

- | | |
|----------------|--|
| 1363.1 | Tekening 1
Dit stuk is alleen als substituuat op microfiche bewaard gebleven. |
| 1363.2 | Tekening 2
Dit stuk is alleen als substituuat op microfiche bewaard gebleven. |
| 1363.3 | Tekening 3
Dit stuk is alleen als substituuat op microfiche bewaard gebleven. |
| 1363.4 | Tekening 4
Dit stuk is alleen als substituuat op microfiche bewaard gebleven. |
| 1363.5 | Tekening 5
Dit stuk is alleen als substituuat op microfiche bewaard gebleven. |
| 1363.6 | Tekening 6
Dit stuk is alleen als substituuat op microfiche bewaard gebleven. |
| 1363.7 | Tekening 7
Dit stuk is alleen als substituuat op microfiche bewaard gebleven. |
| 1363.8 | Tekening 8
Dit stuk is alleen als substituuat op microfiche bewaard gebleven. |
| 1363.9 | Tekening 9
Dit stuk is alleen als substituuat op microfiche bewaard gebleven. |
| 1363.10 | Tekening 10
Dit stuk is alleen als substituuat op microfiche bewaard gebleven. |
| 1363.11 | Tekening 11
Dit stuk is alleen als substituuat op microfiche bewaard gebleven. |
| 1363.12 | Tekening 12
Dit stuk is alleen als substituuat op microfiche bewaard gebleven. |
| 1363.13 | Tekening 13
Dit stuk is alleen als substituuat op microfiche bewaard gebleven. |
| 1363.14 | Tekening 14
Dit stuk is alleen als substituuat op microfiche bewaard gebleven. |
| 1363.15 | Tekening 15
Dit stuk is alleen als substituuat op microfiche bewaard gebleven. |
| 1363.16 | Tekening 16
Dit stuk is alleen als substituuat op microfiche bewaard gebleven. |
| 1363.17 | Tekening 17
Dit stuk is alleen als substituuat op microfiche bewaard gebleven. |
| 1363.18 | Tekening 18
Dit stuk is alleen als substituuat op microfiche bewaard gebleven. |
| 1363.19 | Tekening 19
Dit stuk is alleen als substituuat op microfiche bewaard gebleven. |
| 1363.20 | Tekening 20
Dit stuk is alleen als substituuat op microfiche bewaard gebleven. |
| 1363.21 | Tekening 21
Dit stuk is alleen als substituuat op microfiche bewaard gebleven. |
| 1363.22 | Tekening 22
Dit stuk is alleen als substituuat op microfiche bewaard gebleven. |
| 1363.23 | Tekening 23
Dit stuk is alleen als substituuat op microfiche bewaard gebleven. |
| 1363.24 | Tekening 24
Dit stuk is alleen als substituuat op microfiche bewaard gebleven. |
| 1363.25 | Tekening 25 |

1363.26	Dit stuk is alleen als substituut op microfiche bewaard gebleven. Tekening 26
1363.27	Dit stuk is alleen als substituut op microfiche bewaard gebleven. Tekening 27
1363.28	Dit stuk is alleen als substituut op microfiche bewaard gebleven. Tekening 28
1363.29	Dit stuk is alleen als substituut op microfiche bewaard gebleven. Tekening 29
1363.30	Dit stuk is alleen als substituut op microfiche bewaard gebleven. Tekening 30
1363.31	Dit stuk is alleen als substituut op microfiche bewaard gebleven. Tekening 31
1363.32	Dit stuk is alleen als substituut op microfiche bewaard gebleven. Tekening 32
1363.33	Dit stuk is alleen als substituut op microfiche bewaard gebleven. Tekening 33
1363.34	Dit stuk is alleen als substituut op microfiche bewaard gebleven. Tekening 34
1363.35	Dit stuk is alleen als substituut op microfiche bewaard gebleven. Tekening 35
1363.36	Dit stuk is alleen als substituut op microfiche bewaard gebleven. Tekening 36
1363.37	Dit stuk is als origineel bewaard gebleven. Tekening 37
1363.38	Dit stuk is alleen als substituut op microfiche bewaard gebleven. Tekening 38
1363.39	Dit stuk is als origineel bewaard gebleven. Tekening 39
1363.40	Dit stuk is als origineel bewaard gebleven. Tekening 40
1363.41	Dit stuk is als origineel bewaard gebleven. Tekening 41
1363.42	Dit stuk is alleen als substituut op microfiche bewaard gebleven. Tekening 42
1363.43	Dit stuk is alleen als substituut op microfiche bewaard gebleven. Tekening 43
1363.44	Dit stuk is als origineel bewaard gebleven. Tekening 44
1363.45	Dit stuk is als origineel bewaard gebleven. Tekening 45
1363.46	Dit stuk is als origineel bewaard gebleven. Tekening 46
1363.47	Dit stuk is als origineel bewaard gebleven. Tekening 47
1363.48	Dit stuk is als origineel bewaard gebleven. Tekening 48
1363.49	Dit stuk is als origineel bewaard gebleven. Tekening 49
1363.50	Dit stuk is alleen als substituut op microfiche bewaard gebleven. Tekening 50
1363.51	Dit stuk is alleen als substituut op microfiche bewaard gebleven. Tekening 51
1363.52	Dit stuk is alleen als substituut op microfiche bewaard gebleven. Tekening 52
1363.53	Dit stuk is alleen als substituut op microfiche bewaard gebleven. Tekening 53
1363.54	Dit stuk is alleen als substituut op microfiche bewaard gebleven. Tekening 54

1363.55	Tekening 55 Dit stuk is alleen als substituuat op microfiche bewaard gebleven.
1363.56	Tekening 56 Dit stuk is alleen als substituuat op microfiche bewaard gebleven.
1363.57	Tekening 57 Dit stuk is alleen als substituuat op microfiche bewaard gebleven.
1363.58	Tekening 58 Dit stuk is alleen als substituuat op microfiche bewaard gebleven.
1363.59	Tekening 59 Dit stuk is als origineel bewaard gebleven.
1363.60	Tekening 60 Dit stuk is als origineel bewaard gebleven.
1363.61	Tekening 61 Dit stuk is als origineel bewaard gebleven.
1363.62	Tekening 62 Dit stuk is als origineel bewaard gebleven.
1363.63	Tekening 63 Dit stuk is alleen als substituuat op microfiche bewaard gebleven.
1363.64	Tekening 64 Dit stuk is alleen als substituuat op microfiche bewaard gebleven.
1363.65	Tekening 65 Dit stuk is alleen als substituuat op microfiche bewaard gebleven.
1363.66	Tekening 66 Dit stuk is alleen als substituuat op microfiche bewaard gebleven.
1363.67	Tekening 67 Dit stuk is alleen als substituuat op microfiche bewaard gebleven.
1363.68	Tekening 68 Dit stuk is alleen als substituuat op microfiche bewaard gebleven.
1363.69	Tekening 69 Dit stuk is alleen als substituuat op microfiche bewaard gebleven.
1363.70	Tekening 70 Dit stuk is alleen als substituuat op microfiche bewaard gebleven.
1363.71	Tekening 71 Dit stuk is alleen als substituuat op microfiche bewaard gebleven.
1363.72	Tekening 72 Dit stuk is alleen als substituuat op microfiche bewaard gebleven.
1363.73	Tekening 73 Dit stuk is alleen als substituuat op microfiche bewaard gebleven.
1363.74	Tekening 74 Dit stuk is alleen als substituuat op microfiche bewaard gebleven.
1363.75	Tekening 75 Dit stuk is alleen als substituuat op microfiche bewaard gebleven.
1363.76	Tekening 76 Dit stuk is alleen als substituuat op microfiche bewaard gebleven.
1363.77	Tekening 77 Dit stuk is alleen als substituuat op microfiche bewaard gebleven.
1363.78	Tekening 78 Dit stuk is alleen als substituuat op microfiche bewaard gebleven.
1363.79	Tekening 79 Dit stuk is alleen als substituuat op microfiche bewaard gebleven.
1363.80	Tekening 80 Dit stuk is alleen als substituuat op microfiche bewaard gebleven.
1363.81	Tekening 81 Dit stuk is alleen als substituuat op microfiche bewaard gebleven.
1363.82	Tekening 82 Dit stuk is alleen als substituuat op microfiche bewaard gebleven.
1363.83	Tekening 83 Dit stuk is als origineel bewaard gebleven.
1363.84	Tekening 84

- Dit stuk is als origineel bewaard gebleven.
- 1363.85** Tekening 85
- Dit stuk is alleen als substituuut op microfiche bewaard gebleven.
- 1363.86** Tekening 86
- Dit stuk is alleen als substituuut op microfiche bewaard gebleven.
- 1363.87** Tekening 87
- Dit stuk is alleen als substituuut op microfiche bewaard gebleven.
- 1363.88** Tekening 88
- Dit stuk is alleen als substituuut op microfiche bewaard gebleven.
- 1363.89** Tekening 89
- Dit stuk is als origineel bewaard gebleven.
- 1363.90** Tekening 90
- Dit stuk is als origineel bewaard gebleven.
- 1363.91** Tekening 91
- Dit stuk is als origineel bewaard gebleven.
- 1363.92** Tekening 92
- Dit stuk is als origineel bewaard gebleven.
- 1363.93** Tekening 93
- Dit stuk is als origineel bewaard gebleven.
- 1363.94** Tekening 94
- Dit stuk is als origineel bewaard gebleven.
- 1363.95** Tekening 95
- Dit stuk is als origineel bewaard gebleven.
- 1363.96** Tekening 96
- Dit stuk is als origineel bewaard gebleven.
- 1363.97** Tekening 97
- Dit stuk is als origineel bewaard gebleven.
- 1363.98** Tekening 98
- Dit stuk is als origineel bewaard gebleven.
- 1363.99** Tekening 99
- Dit stuk is als origineel bewaard gebleven.
- 1363.100** Tekening 100
- Dit stuk is als origineel bewaard gebleven.

1364.1-1364.77

Kassen - Ontwerp-, bestek-, werk- en detailtekeningen voor de bouw en de uitbreiding en opmetingstekeningen J. van Lokhorst, J.A. Vrijman, D. Kruijf en W.H.D. v/d Krap, 1883-[ca. 1935]

77 bladen

Schaal [ca. 1:40]-1:200

Overgebleven originelen, ondernummering:

8/9/10/11/12/13/14/15/16/17/18/19/20/21/22/23/24/25/26/27/28/29/51/52/53/54/55/56/57/58/59/60/61/62/63/64/65/66/67/68/69/70/71/72/73/74/76/77

- 1364.1** Tekening 1
- Dit stuk is alleen als substituuut op microfiche bewaard gebleven.
- 1364.2** Tekening 2
- Dit stuk is alleen als substituuut op microfiche bewaard gebleven.
- 1364.3** Tekening 3
- Dit stuk is alleen als substituuut op microfiche bewaard gebleven.
- 1364.4** Tekening 4
- Dit stuk is alleen als substituuut op microfiche bewaard gebleven.
- 1364.5** Tekening 5
- Dit stuk is alleen als substituuut op microfiche bewaard gebleven.
- 1364.6** Tekening 6
- Dit stuk is alleen als substituuut op microfiche bewaard gebleven.
- 1364.7** Tekening 7
- Dit stuk is alleen als substituuut op microfiche bewaard gebleven.
- 1364.8** Tekening 8
- Dit stuk is als origineel bewaard gebleven.

1364.9	Tekening 9 Dit stuk is als origineel bewaard gebleven.
1364.10	Tekening 10 Dit stuk is als origineel bewaard gebleven.
1364.11	Tekening 11 Dit stuk is als origineel bewaard gebleven.
1364.12	Tekening 12 Dit stuk is als origineel bewaard gebleven.
1364.13	Tekening 13 Dit stuk is als origineel bewaard gebleven.
1364.14	Tekening 14 Dit stuk is als origineel bewaard gebleven.
1364.15	Tekening 15 Dit stuk is als origineel bewaard gebleven.
1364.16	Tekening 16 Dit stuk is als origineel bewaard gebleven.
1364.17	Tekening 17 Dit stuk is als origineel bewaard gebleven.
1364.18	Tekening 18 Dit stuk is als origineel bewaard gebleven.
1364.19	Tekening 19 Dit stuk is als origineel bewaard gebleven.
1364.20	Tekening 20 Dit stuk is als origineel bewaard gebleven.
1364.21	Tekening 21 Dit stuk is als origineel bewaard gebleven.
1364.22	Tekening 22 Dit stuk is als origineel bewaard gebleven.
1364.23	Tekening 23 Dit stuk is als origineel bewaard gebleven.
1364.24	Tekening 24 Dit stuk is als origineel bewaard gebleven.
1364.25	Tekening 25 Dit stuk is als origineel bewaard gebleven.
1364.26	Tekening 26 Dit stuk is als origineel bewaard gebleven.
1364.27	Tekening 27 Dit stuk is als origineel bewaard gebleven.
1364.28	Tekening 28 Dit stuk is als origineel bewaard gebleven.
1364.29	Tekening 29 Dit stuk is als origineel bewaard gebleven.
1364.30	Tekening 30 Dit stuk is alleen als substituuut op microfiche bewaard gebleven.
1364.31	Tekening 31 Dit stuk is alleen als substituuut op microfiche bewaard gebleven.
1364.32	Tekening 32 Dit stuk is alleen als substituuut op microfiche bewaard gebleven.
1364.33	Tekening 33 Dit stuk is alleen als substituuut op microfiche bewaard gebleven.
1364.34	Tekening 34 Dit stuk is alleen als substituuut op microfiche bewaard gebleven.
1364.35	Tekening 35 Dit stuk is alleen als substituuut op microfiche bewaard gebleven.
1364.36	Tekening 36 Dit stuk is alleen als substituuut op microfiche bewaard gebleven.
1364.37	Tekening 37 Dit stuk is alleen als substituuut op microfiche bewaard gebleven.
1364.38	Tekening 38

- 1364.39** Dit stuk is alleen als substituut op microfiche bewaard gebleven.
Tekening 39
- 1364.40** Dit stuk is alleen als substituut op microfiche bewaard gebleven.
Tekening 40
- 1364.41** Dit stuk is alleen als substituut op microfiche bewaard gebleven.
Tekening 41
- 1364.42** Dit stuk is alleen als substituut op microfiche bewaard gebleven.
Tekening 42
- 1364.43** Dit stuk is alleen als substituut op microfiche bewaard gebleven.
Tekening 43
- 1364.44** Dit stuk is alleen als substituut op microfiche bewaard gebleven.
Tekening 44
- 1364.45** Dit stuk is alleen als substituut op microfiche bewaard gebleven.
Tekening 45
- 1364.46** Dit stuk is alleen als substituut op microfiche bewaard gebleven.
Tekening 46
- 1364.47** Dit stuk is alleen als substituut op microfiche bewaard gebleven.
Tekening 47
- 1364.48** Dit stuk is alleen als substituut op microfiche bewaard gebleven.
Tekening 48
- 1364.49** Dit stuk is alleen als substituut op microfiche bewaard gebleven.
Tekening 49
- 1364.50** Dit stuk is alleen als substituut op microfiche bewaard gebleven.
Tekening 50
- 1364.51** Dit stuk is alleen als substituut op microfiche bewaard gebleven.
Tekening 51
- 1364.52** Dit stuk is als origineel bewaard gebleven.
Tekening 52
- 1364.53** Dit stuk is als origineel bewaard gebleven.
Tekening 53
- 1364.54** Dit stuk is als origineel bewaard gebleven.
Tekening 54
- 1364.55** Dit stuk is als origineel bewaard gebleven.
Tekening 55
- 1364.56** Dit stuk is als origineel bewaard gebleven.
Tekening 56
- 1364.57** Dit stuk is als origineel bewaard gebleven.
Tekening 57
- 1364.58** Dit stuk is als origineel bewaard gebleven.
Tekening 58
- 1364.59** Dit stuk is als origineel bewaard gebleven.
Tekening 59
- 1364.60** Dit stuk is als origineel bewaard gebleven.
Tekening 60
- 1364.61** Dit stuk is als origineel bewaard gebleven.
Tekening 61
- 1364.62** Dit stuk is als origineel bewaard gebleven.
Tekening 62
- 1364.63** Dit stuk is als origineel bewaard gebleven.
Tekening 63
- 1364.64** Dit stuk is als origineel bewaard gebleven.
Tekening 64
- 1364.65** Dit stuk is als origineel bewaard gebleven.
Tekening 65
- 1364.66** Dit stuk is als origineel bewaard gebleven.
Tekening 66
- 1364.67** Dit stuk is als origineel bewaard gebleven.
Tekening 67

1364.68	Tekening 68 Dit stuk is als origineel bewaard gebleven.
1364.69	Tekening 69 Dit stuk is als origineel bewaard gebleven.
1364.70	Tekening 70 Dit stuk is als origineel bewaard gebleven.
1364.71	Tekening 71 Dit stuk is als origineel bewaard gebleven.
1364.72	Tekening 72 Dit stuk is als origineel bewaard gebleven.
1364.73	Tekening 73 Dit stuk is als origineel bewaard gebleven.
1364.74	Tekening 74 Dit stuk is als origineel bewaard gebleven.
1364.75	Tekening 75 Dit stuk is alleen als substituut op microfiche bewaard gebleven.
1364.76	Tekening 76 Dit stuk is als origineel bewaard gebleven.
1364.77	Tekening 77 Dit stuk is als origineel bewaard gebleven.

1365.1-1365.85

Leidseweg 90: Rijksmunt - Opmetingstekeningen en werk- en detailtekeningen voor de bouw en uitbreiding en constructie- en revisietekeningen, [C.H. Peters]

1916-[1944]

85 bladen

Schaal 1:1-1:2500

Overgebleven originelen, ondernummering: 16/38/39/41/42/43/44/45/46/47/48/51

1365.1	Tekening 1 Dit stuk is alleen als substituut op microfiche bewaard gebleven.
1365.2	Tekening 2 Dit stuk is alleen als substituut op microfiche bewaard gebleven.
1365.3	Tekening 3 Dit stuk is alleen als substituut op microfiche bewaard gebleven.
1365.4	Tekening 4 Dit stuk is alleen als substituut op microfiche bewaard gebleven.
1365.5	Tekening 5 Dit stuk is alleen als substituut op microfiche bewaard gebleven.
1365.6	Tekening 6 Dit stuk is alleen als substituut op microfiche bewaard gebleven.
1365.7	Tekening 7 Dit stuk is alleen als substituut op microfiche bewaard gebleven.
1365.8	Tekening 8 Dit stuk is alleen als substituut op microfiche bewaard gebleven.
1365.9	Tekening 9 Dit stuk is alleen als substituut op microfiche bewaard gebleven.
1365.10	Tekening 10 Dit stuk is alleen als substituut op microfiche bewaard gebleven.
1365.11	Tekening 11 Dit stuk is alleen als substituut op microfiche bewaard gebleven.
1365.12	Tekening 12 Dit stuk is alleen als substituut op microfiche bewaard gebleven.
1365.13	Tekening 13 Dit stuk is alleen als substituut op microfiche bewaard gebleven.
1365.14	Tekening 14 Dit stuk is alleen als substituut op microfiche bewaard gebleven.
1365.15	Tekening 15 Dit stuk is alleen als substituut op microfiche bewaard gebleven.
1365.16	Tekening 16 Dit stuk is als origineel bewaard gebleven.

- 1365.17** Tekening 17
Dit stuk is alleen als substituut op microfiche bewaard gebleven.
- 1365.18** Tekening 18
Dit stuk is alleen als substituut op microfiche bewaard gebleven.
- 1365.19** Tekening 19
Dit stuk is alleen als substituut op microfiche bewaard gebleven.
- 1365.20** Tekening 20
Dit stuk is alleen als substituut op microfiche bewaard gebleven.
- 1365.21** Tekening 21
Dit stuk is alleen als substituut op microfiche bewaard gebleven.
- 1365.22** Tekening 22
Dit stuk is alleen als substituut op microfiche bewaard gebleven.
- 1365.23** Tekening 23
Dit stuk is alleen als substituut op microfiche bewaard gebleven.
- 1365.24** Tekening 24
Dit stuk is alleen als substituut op microfiche bewaard gebleven.
- 1365.25** Tekening 25
Dit stuk is alleen als substituut op microfiche bewaard gebleven.
- 1365.26** Tekening 26
Dit stuk is alleen als substituut op microfiche bewaard gebleven.
- 1365.27** Tekening 27
Dit stuk is alleen als substituut op microfiche bewaard gebleven.
- 1365.28** Tekening 28
Dit stuk is alleen als substituut op microfiche bewaard gebleven.
- 1365.29** Tekening 29
Dit stuk is alleen als substituut op microfiche bewaard gebleven.
- 1365.30** Tekening 30
Dit stuk is alleen als substituut op microfiche bewaard gebleven.
- 1365.31** Tekening 31
Dit stuk is alleen als substituut op microfiche bewaard gebleven.
- 1365.32** Tekening 32
Dit stuk is alleen als substituut op microfiche bewaard gebleven.
- 1365.33** Tekening 33
Dit stuk is alleen als substituut op microfiche bewaard gebleven.
- 1365.34** Tekening 34
Dit stuk is alleen als substituut op microfiche bewaard gebleven.
- 1365.35** Tekening 35
Dit stuk is alleen als substituut op microfiche bewaard gebleven.
- 1365.36** Tekening 36
Dit stuk is alleen als substituut op microfiche bewaard gebleven.
- 1365.37** Tekening 37
Dit stuk is alleen als substituut op microfiche bewaard gebleven.
- 1365.38** Tekening 38
Dit stuk is als origineel bewaard gebleven.
- 1365.39** Tekening 39
Dit stuk is als origineel bewaard gebleven.
- 1365.40** Tekening 40
Dit stuk is alleen als substituut op microfiche bewaard gebleven.
- 1365.41** Tekening 41
Dit stuk is als origineel bewaard gebleven.
- 1365.42** Tekening 42
Dit stuk is als origineel bewaard gebleven.
- 1365.43** Tekening 43
Dit stuk is als origineel bewaard gebleven.
- 1365.44** Tekening 44
Dit stuk is als origineel bewaard gebleven.
- 1365.45** Tekening 45
Dit stuk is als origineel bewaard gebleven.
- 1365.46** Tekening 46

- Dit stuk is als origineel bewaard gebleven.
1365.47 Tekening 47
Dit stuk is als origineel bewaard gebleven.
1365.48 Tekening 48
Dit stuk is als origineel bewaard gebleven.
1365.49 Tekening 49
Dit stuk is alleen als substituut op microfiche bewaard gebleven.
1365.50 Tekening 50
Dit stuk is alleen als substituut op microfiche bewaard gebleven.
1365.51 Tekening 51
Dit stuk is als origineel bewaard gebleven.
1365.52 Tekening 52
Dit stuk is alleen als substituut op microfiche bewaard gebleven.
1365.53 Tekening 53
Dit stuk is alleen als substituut op microfiche bewaard gebleven.
1365.54 Tekening 54
Dit stuk is alleen als substituut op microfiche bewaard gebleven.
1365.55 Tekening 55
Dit stuk is alleen als substituut op microfiche bewaard gebleven.
1365.56 Tekening 56
Dit stuk is alleen als substituut op microfiche bewaard gebleven.
1365.57 Tekening 57
Dit stuk is alleen als substituut op microfiche bewaard gebleven.
1365.58 Tekening 58
Dit stuk is alleen als substituut op microfiche bewaard gebleven.
1365.59 Tekening 59
Dit stuk is alleen als substituut op microfiche bewaard gebleven.
1365.60 Tekening 60
Dit stuk is alleen als substituut op microfiche bewaard gebleven.
1365.61 Tekening 61
Dit stuk is alleen als substituut op microfiche bewaard gebleven.
1365.62 Tekening 62
Dit stuk is alleen als substituut op microfiche bewaard gebleven.
1365.63 Tekening 63
Dit stuk is alleen als substituut op microfiche bewaard gebleven.
1365.64 Tekening 64
Dit stuk is alleen als substituut op microfiche bewaard gebleven.
1365.65 Tekening 65
Dit stuk is alleen als substituut op microfiche bewaard gebleven.
1365.66 Tekening 66
Dit stuk is alleen als substituut op microfiche bewaard gebleven.
1365.67 Tekening 67
Dit stuk is alleen als substituut op microfiche bewaard gebleven.
1365.68 Tekening 68
Dit stuk is alleen als substituut op microfiche bewaard gebleven.
1365.69 Tekening 69
Dit stuk is alleen als substituut op microfiche bewaard gebleven.
1365.70 Tekening 70
Dit stuk is alleen als substituut op microfiche bewaard gebleven.
1365.71 Tekening 71
Dit stuk is alleen als substituut op microfiche bewaard gebleven.
1365.72 Tekening 72
Dit stuk is alleen als substituut op microfiche bewaard gebleven.
1365.73 Tekening 73
Dit stuk is alleen als substituut op microfiche bewaard gebleven.
1365.74 Tekening 74
Dit stuk is alleen als substituut op microfiche bewaard gebleven.
1365.75 Tekening 75
Dit stuk is alleen als substituut op microfiche bewaard gebleven.

- 1365.76** Tekening 76
Dit stuk is alleen als substituut op microfiche bewaard gebleven.
- 1365.77** Tekening 77
Dit stuk is alleen als substituut op microfiche bewaard gebleven.
- 1365.78** Tekening 78
Dit stuk is alleen als substituut op microfiche bewaard gebleven.
- 1365.79** Tekening 79
Dit stuk is alleen als substituut op microfiche bewaard gebleven.
- 1365.80** Tekening 80
Dit stuk is alleen als substituut op microfiche bewaard gebleven.
- 1365.81** Tekening 81
Dit stuk is alleen als substituut op microfiche bewaard gebleven.
- 1365.82** Tekening 82
Dit stuk is alleen als substituut op microfiche bewaard gebleven.
- 1365.83** Tekening 83
Dit stuk is alleen als substituut op microfiche bewaard gebleven.
- 1365.84** Tekening 84
Dit stuk is alleen als substituut op microfiche bewaard gebleven.
- 1365.85** Tekening 85
Dit stuk is alleen als substituut op microfiche bewaard gebleven.

1366.1-1366.3

Maliebaan 18: Rijkswaterstaat - Tekeningen voor de herinrichting en een ontwerp-tekening voor een nieuwe kap, C.B Posthumus-Meijes e.a.

1910-[ca. 1930]

Schaal 1:50-1:100

3 bladen

- 1366.1** Tekening 1
Dit stuk is alleen als substituut op microfiche bewaard gebleven.
- 1366.2** Tekening 2
Dit stuk is alleen als substituut op microfiche bewaard gebleven.
- 1366.3** Tekening 3
Dit stuk is alleen als substituut op microfiche bewaard gebleven.

1367.1

Maliebaan 31 - Tekening voor de bouw

[ca. 1930]

Schaal [ca. 1:100]

Overgebleven originelen, ondernummering: 1

Dit stuk is als origineel bewaard gebleven.

1 blad

Maliebaan 34 - Tekeningen voor de verbouw, J. v/d Lijs en E. Grooten[bou]

1914-1937

Schaal 1:100

Betreft bladen die zijn ingekomen bij Bouw- en Woningtoezicht 31 mei 1937 nr. 731, gemeente Utrecht.

Deze stukken ontbraken reeds ten tijde van de substitutieverfilming.

3 bladen

- Tekening 1
Dit stuk ontbrak reeds ten tijde van de substitutieverfilming.
- Tekening 2
Dit stuk ontbrak reeds ten tijde van de substitutieverfilming.
- Tekening 3
Dit stuk ontbrak reeds ten tijde van de substitutieverfilming.

1369.1

Maliebaan 103 - Opmetingstekening

[ca. 1930]

Schaal 1:100-1:500

Dit stuk is alleen als substituut op microfiche bewaard gebleven.

1 blad

1370.1-1370.3

Muntstraat 7: Gebouw voor registratie en domeinen / Huurcommissie Huys in den

Sack - Opmetingstekeningen en een tekening voor de verbouw

1916

3 bladen

Schaal 1:100

Overgebleven originelen, ondernummering: 2/3

1370.1

Tekening 1

Dit stuk is alleen als substituut op microfiche bewaard gebleven.

1370.2

Tekening 2

Dit stuk is als origineel bewaard gebleven.

1370.3

Tekening 3

Dit stuk is als origineel bewaard gebleven.

1371.1-1371.42

Alexander Numankade 91 / Jan van Galenstraat: Kliniek voor kleine huisdieren van de Rijksveeartsenijkundige Hogeschool - Bestek-, werk- en detailtekeningen voor de bouw en tekening voor de aanleg van leidingen

1919-[ca. 1930]

42 bladen

Schaal 1:10-1:2000

Bestektekeningen horen bij bestek nr. 2 1919/1920.

Overgebleven originelen, ondernummering: 13/14/15/16/17/18/19/20/21/22/23/30/31/35/36/38/39/40

1371.1

Tekening 1

Dit stuk is alleen als substituut op microfiche bewaard gebleven.

1371.2

Tekening 2

Dit stuk is alleen als substituut op microfiche bewaard gebleven.

1371.3

Tekening 3

Dit stuk is alleen als substituut op microfiche bewaard gebleven.

1371.4

Tekening 4

Dit stuk is alleen als substituut op microfiche bewaard gebleven.

1371.5

Tekening 5

Dit stuk is alleen als substituut op microfiche bewaard gebleven.

1371.6

Tekening 6

Dit stuk is alleen als substituut op microfiche bewaard gebleven.

1371.7

Tekening 7

Dit stuk is alleen als substituut op microfiche bewaard gebleven.

1371.8

Tekening 8

Dit stuk is alleen als substituut op microfiche bewaard gebleven.

1371.9

Tekening 9

Dit stuk is alleen als substituut op microfiche bewaard gebleven.

1371.10

Tekening 10

Dit stuk is alleen als substituut op microfiche bewaard gebleven.

1371.11

Tekening 11

Dit stuk is alleen als substituut op microfiche bewaard gebleven.

1371.12

Tekening 12

Dit stuk is alleen als substituut op microfiche bewaard gebleven.

1371.13

Tekening 13

Dit stuk is als origineel bewaard gebleven.

1371.14

Tekening 14

Dit stuk is als origineel bewaard gebleven.

1371.15

Tekening 15

Dit stuk is als origineel bewaard gebleven.

1371.16

Tekening 16

Dit stuk is als origineel bewaard gebleven.

1371.17

Tekening 17

Dit stuk is als origineel bewaard gebleven.

1371.18

Tekening 18

Dit stuk is als origineel bewaard gebleven.

1371.19

Tekening 19

Dit stuk is als origineel bewaard gebleven.

1371.20

Tekening 20

Dit stuk is als origineel bewaard gebleven.

- 1371.21** Tekening 21
Dit stuk is als origineel bewaard gebleven.
- 1371.22** Tekening 22
Dit stuk is als origineel bewaard gebleven.
- 1371.23** Tekening 23
Dit stuk is als origineel bewaard gebleven.
- 1371.24** Tekening 24
Dit stuk is alleen als substituut op microfiche bewaard gebleven.
- 1371.25** Tekening 25
Dit stuk is alleen als substituut op microfiche bewaard gebleven.
- 1371.26** Tekening 26
Dit stuk is alleen als substituut op microfiche bewaard gebleven.
- 1371.27** Tekening 27
Dit stuk is alleen als substituut op microfiche bewaard gebleven.
- 1371.28** Tekening 28
Dit stuk is alleen als substituut op microfiche bewaard gebleven.
- 1371.29** Tekening 29
Dit stuk is alleen als substituut op microfiche bewaard gebleven.
- 1371.30** Tekening 30
Dit stuk is als origineel bewaard gebleven.
- 1371.31** Tekening 31
Dit stuk is als origineel bewaard gebleven.
- 1371.32** Tekening 32
Dit stuk is alleen als substituut op microfiche bewaard gebleven.
- 1371.33** Tekening 33
Dit stuk is alleen als substituut op microfiche bewaard gebleven.
- 1371.34** Tekening 34
Dit stuk is alleen als substituut op microfiche bewaard gebleven.
- 1371.35** Tekening 35
Dit stuk is als origineel bewaard gebleven.
- 1371.36** Tekening 36
Dit stuk is als origineel bewaard gebleven.
- 1371.37** Tekening 37
Dit stuk is alleen als substituut op microfiche bewaard gebleven.
- 1371.38** Tekening 38
Dit stuk is als origineel bewaard gebleven.
- 1371.39** Tekening 39
Dit stuk is als origineel bewaard gebleven.
- 1371.40** Tekening 40
Dit stuk is als origineel bewaard gebleven.
- 1371.41** Tekening 41
Dit stuk is alleen als substituut op microfiche bewaard gebleven.
- 1371.42** Tekening 42
Dit stuk is alleen als substituut op microfiche bewaard gebleven.

- 1372.1** Oorsprongpark 6 - Revisietekening
1933
Schaal 1:100
Dit stuk is alleen als substituut op microfiche bewaard gebleven.

1 blad

1373.1-1373.197

- Oude Gracht 320: Tandheelkundig instituut / Mineralogisch-geologisch instituut - Bestek-, werk- en detailtekeningen voor de bouw en constructietekeningen, L.Musse (opzichter)
1909-1928
Schaal 1:1-1:50

197 bladen

Overgebleven originelen, ondernummering:

5/6/11/12/14/16/18/19/22/23/24/25/26/27/28/29/30/31/32/33/34/35/36/37/38/39/40/41/42/43/44/45/46
/47/48/49/52/53/54/57/64/66/80/82/84/86/88/89/91/92/93/94/95/127/128/129/136/137/138/139/140/1
41/142/143/144/185/189/190/191/192

- 1373.1** Tekening 1
Dit stuk is alleen als substituut op microfiche bewaard gebleven.
- 1373.2** Tekening 2
Dit stuk is alleen als substituut op microfiche bewaard gebleven.
- 1373.3** Tekening 3
Dit stuk is alleen als substituut op microfiche bewaard gebleven.
- 1373.4** Tekening 4
Dit stuk is alleen als substituut op microfiche bewaard gebleven.
- 1373.5** Tekening 5
Dit stuk is als origineel bewaard gebleven.
- 1373.6** Tekening 6
Dit stuk is als origineel bewaard gebleven.
- 1373.7** Tekening 7
Dit stuk is alleen als substituut op microfiche bewaard gebleven.
- 1373.8** Tekening 8
Dit stuk is alleen als substituut op microfiche bewaard gebleven.
- 1373.9** Tekening 9
Dit stuk is alleen als substituut op microfiche bewaard gebleven.
- 1373.10** Tekening 10
Dit stuk is alleen als substituut op microfiche bewaard gebleven.
- 1373.11** Tekening 11
Dit stuk is als origineel bewaard gebleven.
- 1373.12** Tekening 12
Dit stuk is als origineel bewaard gebleven.
- 1373.13** Tekening 13
Dit stuk is alleen als substituut op microfiche bewaard gebleven.
- 1373.14** Tekening 14
Dit stuk is als origineel bewaard gebleven.
- 1373.15** Tekening 15
Dit stuk is alleen als substituut op microfiche bewaard gebleven.
- 1373.16** Tekening 16
Dit stuk is als origineel bewaard gebleven.
- 1373.17** Tekening 17
Dit stuk is alleen als substituut op microfiche bewaard gebleven.
- 1373.18** Tekening 18
Dit stuk is als origineel bewaard gebleven.
- 1373.19** Tekening 19
Dit stuk is als origineel bewaard gebleven.
- 1373.20** Tekening 20
Dit stuk is alleen als substituut op microfiche bewaard gebleven.
- 1373.21** Tekening 21
Dit stuk is alleen als substituut op microfiche bewaard gebleven.
- 1373.22** Tekening 22
Dit stuk is als origineel bewaard gebleven.
- 1373.23** Tekening 23
Dit stuk is als origineel bewaard gebleven.
- 1373.24** Tekening 24
Dit stuk is als origineel bewaard gebleven.
- 1373.25** Tekening 25
Dit stuk is als origineel bewaard gebleven.
- 1373.26** Tekening 26
Dit stuk is als origineel bewaard gebleven.
- 1373.27** Tekening 27
Dit stuk is als origineel bewaard gebleven.
- 1373.28** Tekening 28
Dit stuk is als origineel bewaard gebleven.

-
- 1373.29** Tekening 29
Dit stuk is als origineel bewaard gebleven.
- 1373.30** Tekening 30
Dit stuk is als origineel bewaard gebleven.
- 1373.31** Tekening 31
Dit stuk is als origineel bewaard gebleven.
- 1373.32** Tekening 32
Dit stuk is als origineel bewaard gebleven.
- 1373.33** Tekening 33
Dit stuk is als origineel bewaard gebleven.
- 1373.34** Tekening 34
Dit stuk is als origineel bewaard gebleven.
- 1373.35** Tekening 35
Dit stuk is als origineel bewaard gebleven.
- 1373.36** Tekening 36
Dit stuk is als origineel bewaard gebleven.
- 1373.37** Tekening 37
Dit stuk is als origineel bewaard gebleven.
- 1373.38** Tekening 38
Dit stuk is als origineel bewaard gebleven.
- 1373.39** Tekening 39
Dit stuk is als origineel bewaard gebleven.
- 1373.40** Tekening 40
Dit stuk is als origineel bewaard gebleven.
- 1373.41** Tekening 41
Dit stuk is als origineel bewaard gebleven.
- 1373.42** Tekening 42
Dit stuk is als origineel bewaard gebleven.
- 1373.43** Tekening 43
Dit stuk is als origineel bewaard gebleven.
- 1373.44** Tekening 44
Dit stuk is als origineel bewaard gebleven.
- 1373.45** Tekening 45
Dit stuk is als origineel bewaard gebleven.
- 1373.46** Tekening 46
Dit stuk is als origineel bewaard gebleven.
- 1373.47** Tekening 47
Dit stuk is als origineel bewaard gebleven.
- 1373.48** Tekening 48
Dit stuk is als origineel bewaard gebleven.
- 1373.49** Tekening 49
Dit stuk is als origineel bewaard gebleven.
- 1373.50** Tekening 50
Dit stuk is alleen als substituuat op microfiche bewaard gebleven.
- 1373.51** Tekening 51
Dit stuk is alleen als substituuat op microfiche bewaard gebleven.
- 1373.52** Tekening 52
Dit stuk is als origineel bewaard gebleven.
- 1373.53** Tekening 53
Dit stuk is als origineel bewaard gebleven.
- 1373.54** Tekening 54
Dit stuk is als origineel bewaard gebleven.
- 1373.55** Tekening 55
Dit stuk is alleen als substituuat op microfiche bewaard gebleven.
- 1373.56** Tekening 56
Dit stuk is alleen als substituuat op microfiche bewaard gebleven.
- 1373.57** Tekening 57
Dit stuk is als origineel bewaard gebleven.
- 1373.58** Tekening 58

- 1373.59 Dit stuk is alleen als substituut op microfiche bewaard gebleven.
Tekening 59
- 1373.60 Dit stuk is alleen als substituut op microfiche bewaard gebleven.
Tekening 60
- 1373.61 Dit stuk is alleen als substituut op microfiche bewaard gebleven.
Tekening 61
- 1373.62 Dit stuk is alleen als substituut op microfiche bewaard gebleven.
Tekening 62
- 1373.63 Dit stuk is alleen als substituut op microfiche bewaard gebleven.
Tekening 63
- 1373.64 Dit stuk is alleen als substituut op microfiche bewaard gebleven.
Tekening 64
- 1373.65 Dit stuk is als origineel bewaard gebleven.
Tekening 65
- 1373.66 Dit stuk is alleen als substituut op microfiche bewaard gebleven.
Tekening 66
- 1373.67 Dit stuk is als origineel bewaard gebleven.
Tekening 67
- 1373.68 Dit stuk is alleen als substituut op microfiche bewaard gebleven.
Tekening 68
- 1373.69 Dit stuk is alleen als substituut op microfiche bewaard gebleven.
Tekening 69
- 1373.70 Dit stuk is alleen als substituut op microfiche bewaard gebleven.
Tekening 70
- 1373.71 Dit stuk is alleen als substituut op microfiche bewaard gebleven.
Tekening 71
- 1373.72 Dit stuk is alleen als substituut op microfiche bewaard gebleven.
Tekening 72
- 1373.73 Dit stuk is alleen als substituut op microfiche bewaard gebleven.
Tekening 73
- 1373.74 Dit stuk is alleen als substituut op microfiche bewaard gebleven.
Tekening 74
- 1373.75 Dit stuk is alleen als substituut op microfiche bewaard gebleven.
Tekening 75
- 1373.76 Dit stuk is alleen als substituut op microfiche bewaard gebleven.
Tekening 76
- 1373.77 Dit stuk is alleen als substituut op microfiche bewaard gebleven.
Tekening 77
- 1373.78 Dit stuk is alleen als substituut op microfiche bewaard gebleven.
Tekening 78
- 1373.79 Dit stuk is alleen als substituut op microfiche bewaard gebleven.
Tekening 79
- 1373.80 Dit stuk is alleen als substituut op microfiche bewaard gebleven.
Tekening 80
- 1373.81 Dit stuk is als origineel bewaard gebleven.
Tekening 81
- 1373.82 Dit stuk is alleen als substituut op microfiche bewaard gebleven.
Tekening 82
- 1373.83 Dit stuk is als origineel bewaard gebleven.
Tekening 83
- 1373.84 Dit stuk is alleen als substituut op microfiche bewaard gebleven.
Tekening 84
- 1373.85 Dit stuk is als origineel bewaard gebleven.
Tekening 85
- 1373.86 Dit stuk is alleen als substituut op microfiche bewaard gebleven.
Tekening 86
- 1373.87 Dit stuk is als origineel bewaard gebleven.
Tekening 87
- Dit stuk is alleen als substituut op microfiche bewaard gebleven.

1373.88	Tekening 88 Dit stuk is als origineel bewaard gebleven.
1373.89	Tekening 89 Dit stuk is als origineel bewaard gebleven.
1373.90	Tekening 90 Dit stuk is alleen als substituut op microfiche bewaard gebleven.
1373.91	Tekening 91 Dit stuk is als origineel bewaard gebleven.
1373.92	Tekening 92 Dit stuk is als origineel bewaard gebleven.
1373.93	Tekening 93 Dit stuk is als origineel bewaard gebleven.
1373.94	Tekening 94 Dit stuk is als origineel bewaard gebleven.
1373.95	Tekening 95 Dit stuk is als origineel bewaard gebleven.
1373.96	Tekening 96 Dit stuk is alleen als substituut op microfiche bewaard gebleven.
1373.97	Tekening 97 Dit stuk is alleen als substituut op microfiche bewaard gebleven.
1373.98	Tekening 98 Dit stuk is alleen als substituut op microfiche bewaard gebleven.
1373.99	Tekening 99 Dit stuk is alleen als substituut op microfiche bewaard gebleven.
1373.100	Tekening 100 Dit stuk is alleen als substituut op microfiche bewaard gebleven.
1373.101	Tekening 101 Dit stuk is alleen als substituut op microfiche bewaard gebleven.
1373.102	Tekening 102 Dit stuk is alleen als substituut op microfiche bewaard gebleven.
1373.103	Tekening 103 Dit stuk is alleen als substituut op microfiche bewaard gebleven.
1373.104	Tekening 104 Dit stuk is alleen als substituut op microfiche bewaard gebleven.
1373.105	Tekening 105 Dit stuk is alleen als substituut op microfiche bewaard gebleven.
1373.106	Tekening 106 Dit stuk is alleen als substituut op microfiche bewaard gebleven.
1373.107	Tekening 107 Dit stuk is alleen als substituut op microfiche bewaard gebleven.
1373.108	Tekening 108 Dit stuk is alleen als substituut op microfiche bewaard gebleven.
1373.109	Tekening 109 Dit stuk is alleen als substituut op microfiche bewaard gebleven.
1373.110	Tekening 110 Dit stuk is alleen als substituut op microfiche bewaard gebleven.
1373.111	Tekening 111 Dit stuk is alleen als substituut op microfiche bewaard gebleven.
1373.112	Tekening 112 Dit stuk is alleen als substituut op microfiche bewaard gebleven.
1373.113	Tekening 113 Dit stuk is alleen als substituut op microfiche bewaard gebleven.
1373.114	Tekening 114 Dit stuk is alleen als substituut op microfiche bewaard gebleven.
1373.115	Tekening 115 Dit stuk is alleen als substituut op microfiche bewaard gebleven.
1373.116	Tekening 116 Dit stuk is alleen als substituut op microfiche bewaard gebleven.
1373.117	Tekening 117

- 1373.118 Dit stuk is alleen als substituut op microfiche bewaard gebleven.
Tekening 118
- 1373.119 Dit stuk is alleen als substituut op microfiche bewaard gebleven.
Tekening 119
- 1373.120 Dit stuk is alleen als substituut op microfiche bewaard gebleven.
Tekening 120
- 1373.121 Dit stuk is alleen als substituut op microfiche bewaard gebleven.
Tekening 121
- 1373.122 Dit stuk is alleen als substituut op microfiche bewaard gebleven.
Tekening 122
- 1373.123 Dit stuk is alleen als substituut op microfiche bewaard gebleven.
Tekening 123
- 1373.124 Dit stuk is alleen als substituut op microfiche bewaard gebleven.
Tekening 124
- 1373.125 Dit stuk is alleen als substituut op microfiche bewaard gebleven.
Tekening 125
- 1373.126 Dit stuk is alleen als substituut op microfiche bewaard gebleven.
Tekening 126
- 1373.127 Dit stuk is alleen als substituut op microfiche bewaard gebleven.
Tekening 127
- 1373.128 Dit stuk is als origineel bewaard gebleven.
Tekening 128
- 1373.129 Dit stuk is als origineel bewaard gebleven.
Tekening 129
- 1373.130 Dit stuk is als origineel bewaard gebleven.
Tekening 130
- 1373.131 Dit stuk is alleen als substituut op microfiche bewaard gebleven.
Tekening 131
- 1373.132 Dit stuk is alleen als substituut op microfiche bewaard gebleven.
Tekening 132
- 1373.133 Dit stuk is alleen als substituut op microfiche bewaard gebleven.
Tekening 133
- 1373.134 Dit stuk is alleen als substituut op microfiche bewaard gebleven.
Tekening 134
- 1373.135 Dit stuk is alleen als substituut op microfiche bewaard gebleven.
Tekening 135
- 1373.136 Dit stuk is alleen als substituut op microfiche bewaard gebleven.
Tekening 136
- 1373.137 Dit stuk is als origineel bewaard gebleven.
Tekening 137
- 1373.138 Dit stuk is als origineel bewaard gebleven.
Tekening 138
- 1373.139 Dit stuk is als origineel bewaard gebleven.
Tekening 139
- 1373.140 Dit stuk is als origineel bewaard gebleven.
Tekening 140
- 1373.141 Dit stuk is als origineel bewaard gebleven.
Tekening 141
- 1373.142 Dit stuk is als origineel bewaard gebleven.
Tekening 142
- 1373.143 Dit stuk is als origineel bewaard gebleven.
Tekening 143
- 1373.144 Dit stuk is als origineel bewaard gebleven.
Tekening 144
- 1373.145 Dit stuk is alleen als substituut op microfiche bewaard gebleven.
Tekening 145
- 1373.146 Dit stuk is alleen als substituut op microfiche bewaard gebleven.
Tekening 146

- 1373.147** Tekening 147
Dit stuk is alleen als substituut op microfiche bewaard gebleven.
- 1373.148** Tekening 148
Dit stuk is alleen als substituut op microfiche bewaard gebleven.
- 1373.149** Tekening 149
Dit stuk is alleen als substituut op microfiche bewaard gebleven.
- 1373.150** Tekening 150
Dit stuk is alleen als substituut op microfiche bewaard gebleven.
- 1373.151** Tekening 151
Dit stuk is alleen als substituut op microfiche bewaard gebleven.
- 1373.152** Tekening 152
Dit stuk is alleen als substituut op microfiche bewaard gebleven.
- 1373.153** Tekening 153
Dit stuk is alleen als substituut op microfiche bewaard gebleven.
- 1373.154** Tekening 154
Dit stuk is alleen als substituut op microfiche bewaard gebleven.
- 1373.155** Tekening 155
Dit stuk is alleen als substituut op microfiche bewaard gebleven.
- 1373.156** Tekening 156
Dit stuk is alleen als substituut op microfiche bewaard gebleven.
- 1373.157** Tekening 157
Dit stuk is alleen als substituut op microfiche bewaard gebleven.
- 1373.158** Tekening 158
Dit stuk is alleen als substituut op microfiche bewaard gebleven.
- 1373.159** Tekening 159
Dit stuk is alleen als substituut op microfiche bewaard gebleven.
- 1373.160** Tekening 160
Dit stuk is alleen als substituut op microfiche bewaard gebleven.
- 1373.161** Tekening 161
Dit stuk is alleen als substituut op microfiche bewaard gebleven.
- 1373.162** Tekening 162
Dit stuk is alleen als substituut op microfiche bewaard gebleven.
- 1373.163** Tekening 163
Dit stuk is alleen als substituut op microfiche bewaard gebleven.
- 1373.164** Tekening 164
Dit stuk is alleen als substituut op microfiche bewaard gebleven.
- 1373.165** Tekening 165
Dit stuk is alleen als substituut op microfiche bewaard gebleven.
- 1373.166** Tekening 166
Dit stuk is alleen als substituut op microfiche bewaard gebleven.
- 1373.167** Tekening 167
Dit stuk is alleen als substituut op microfiche bewaard gebleven.
- 1373.168** Tekening 168
Dit stuk is alleen als substituut op microfiche bewaard gebleven.
- 1373.169** Tekening 169
Dit stuk is alleen als substituut op microfiche bewaard gebleven.
- 1373.170** Tekening 170
Dit stuk is alleen als substituut op microfiche bewaard gebleven.
- 1373.171** Tekening 171
Dit stuk is alleen als substituut op microfiche bewaard gebleven.
- 1373.172** Tekening 172
Dit stuk is alleen als substituut op microfiche bewaard gebleven.
- 1373.173** Tekening 173
Dit stuk is alleen als substituut op microfiche bewaard gebleven.
- 1373.174** Tekening 174
Dit stuk is alleen als substituut op microfiche bewaard gebleven.
- 1373.175** Tekening 175
Dit stuk is alleen als substituut op microfiche bewaard gebleven.
- 1373.176** Tekening 176

- 1373.177** Dit stuk is alleen als substituut op microfiche bewaard gebleven.
Tekening 177
- 1373.178** Dit stuk is alleen als substituut op microfiche bewaard gebleven.
Tekening 178
- 1373.179** Dit stuk is alleen als substituut op microfiche bewaard gebleven.
Tekening 179
- 1373.180** Dit stuk is alleen als substituut op microfiche bewaard gebleven.
Tekening 180
- 1373.181** Dit stuk is alleen als substituut op microfiche bewaard gebleven.
Tekening 181
- 1373.182** Dit stuk is alleen als substituut op microfiche bewaard gebleven.
Tekening 182
- 1373.183** Dit stuk is alleen als substituut op microfiche bewaard gebleven.
Tekening 183
- 1373.184** Dit stuk is alleen als substituut op microfiche bewaard gebleven.
Tekening 184
- 1373.185** Dit stuk is alleen als substituut op microfiche bewaard gebleven.
Tekening 185
- 1373.186** Dit stuk is als origineel bewaard gebleven.
Tekening 186
- 1373.187** Dit stuk is alleen als substituut op microfiche bewaard gebleven.
Tekening 187
- 1373.188** Dit stuk is alleen als substituut op microfiche bewaard gebleven.
Tekening 188
- 1373.189** Dit stuk is alleen als substituut op microfiche bewaard gebleven.
Tekening 189
- 1373.190** Dit stuk is als origineel bewaard gebleven.
Tekening 190
- 1373.191** Dit stuk is als origineel bewaard gebleven.
Tekening 191
- 1373.192** Dit stuk is als origineel bewaard gebleven.
Tekening 192
- 1373.193** Dit stuk is als origineel bewaard gebleven.
Tekening 193
- 1373.194** Dit stuk is alleen als substituut op microfiche bewaard gebleven.
Tekening 194
- 1373.195** Dit stuk is alleen als substituut op microfiche bewaard gebleven.
Tekening 195
- 1373.196** Dit stuk is alleen als substituut op microfiche bewaard gebleven.
Tekening 196
- 1373.197** Dit stuk is alleen als substituut op microfiche bewaard gebleven.
Tekening 197

1374.1**Aanzicht van het Oudmunsterkerkhof**
[ca. 1910]

Gemaakt naar een tekening van 1786 uit het gemeente-archief van Utrecht.
Overgebleven originelen, ondernummering: 1
Dit stuk is als origineel bewaard gebleven.

1 blad

1375.1-1375.126**Pasteurstraat 2: Pathologisch-anatomisch laboratorium met custoswoning -
Bestek-, werk- en detailtekening voor de bouw, A.G. Vredeveld (opzichter) en D.
Kruijf (opzichter)**

1903-1939

Schaal 1:1-1:1000

Bestektekeningen horen bij bestek nr. 13 1903-1905. Met tekeningenlijst (onvolledig) en uittreksel uit het kadastrale plan.

126 bladen

Overgebleven originelen, ondernummering:

4/15/20/21/23/24/25/26/27/28/29/30/31/32/33/34/35/42/43/44/45/46/47/48/49/50/51/52/53/54/55/56/
57/58/59/60/61/62/63/64/65/66/67/68/69/70/71/72/74/75/76/77/78/79/80/81/82/83/84/85/86/87/88/
89/90/91/92/93/94/95/96/97/98/99/100/100A/101/102/103/104/105/106/107/108/109/110/111/112/113/11
4/115/116/117/118/119/120/121/122/123/125/126

- 1375.1** Tekening 1
Dit stuk is alleen als substituuat op microfiche bewaard gebleven.
- 1375.2** Tekening 2
Dit stuk is alleen als substituuat op microfiche bewaard gebleven.
- 1375.3** Tekening 3
Dit stuk is alleen als substituuat op microfiche bewaard gebleven.
- 1375.4** Tekening 4
Dit stuk is als origineel bewaard gebleven.
- 1375.5** Tekening 5
Dit stuk is alleen als substituuat op microfiche bewaard gebleven.
- 1375.6** Tekening 6
Dit stuk is alleen als substituuat op microfiche bewaard gebleven.
- 1375.7** Tekening 7
Dit stuk is alleen als substituuat op microfiche bewaard gebleven.
- 1375.8** Tekening 8
Dit stuk is alleen als substituuat op microfiche bewaard gebleven.
- 1375.9** Tekening 9
Dit stuk is alleen als substituuat op microfiche bewaard gebleven.
- 1375.10** Tekening 10
Dit stuk is alleen als substituuat op microfiche bewaard gebleven.
- 1375.11** Tekening 11
Dit stuk is alleen als substituuat op microfiche bewaard gebleven.
- 1375.12** Tekening 12
Dit stuk is alleen als substituuat op microfiche bewaard gebleven.
- 1375.13** Tekening 13
Dit stuk is alleen als substituuat op microfiche bewaard gebleven.
- 1375.14** Tekening 14
Dit stuk is alleen als substituuat op microfiche bewaard gebleven.
- 1375.15** Tekening 15
Dit stuk is als origineel bewaard gebleven.
- 1375.16** Tekening 16
Dit stuk is alleen als substituuat op microfiche bewaard gebleven.
- 1375.17** Tekening 17
Dit stuk is alleen als substituuat op microfiche bewaard gebleven.
- 1375.18** Tekening 18
Dit stuk is alleen als substituuat op microfiche bewaard gebleven.
- 1375.19** Tekening 19
Dit stuk is alleen als substituuat op microfiche bewaard gebleven.
- 1375.20** Tekening 20
Dit stuk is als origineel bewaard gebleven.
- 1375.21** Tekening 21
Dit stuk is als origineel bewaard gebleven.
- 1375.22** Tekening 22
Dit stuk is alleen als substituuat op microfiche bewaard gebleven.
- 1375.23** Tekening 23
Dit stuk is als origineel bewaard gebleven.
- 1375.24** Tekening 24
Dit stuk is als origineel bewaard gebleven.
- 1375.25** Tekening 25
Dit stuk is als origineel bewaard gebleven.
- 1375.26** Tekening 26
Dit stuk is als origineel bewaard gebleven.
- 1375.27** Tekening 27
Dit stuk is als origineel bewaard gebleven.
- 1375.28** Tekening 28

- 1375.29 Dit stuk is als origineel bewaard gebleven.
Tekening 29
- 1375.30 Dit stuk is als origineel bewaard gebleven.
Tekening 30
- 1375.31 Dit stuk is als origineel bewaard gebleven.
Tekening 31
- 1375.32 Dit stuk is als origineel bewaard gebleven.
Tekening 32
- 1375.33 Dit stuk is als origineel bewaard gebleven.
Tekening 33
- 1375.34 Dit stuk is als origineel bewaard gebleven.
Tekening 34
- 1375.35 Dit stuk is als origineel bewaard gebleven.
Tekening 35
- 1375.36 Dit stuk is als origineel bewaard gebleven.
Tekening 36
- 1375.37 Dit stuk is alleen als substituuat op microfiche bewaard gebleven.
Tekening 37
- 1375.38 Dit stuk is alleen als substituuat op microfiche bewaard gebleven.
Tekening 38
- 1375.39 Dit stuk is alleen als substituuat op microfiche bewaard gebleven.
Tekening 39
- 1375.40 Dit stuk is alleen als substituuat op microfiche bewaard gebleven.
Tekening 40
- 1375.41 Dit stuk is alleen als substituuat op microfiche bewaard gebleven.
Tekening 41
- 1375.42 Dit stuk is alleen als substituuat op microfiche bewaard gebleven.
Tekening 42
- 1375.43 Dit stuk is als origineel bewaard gebleven.
Tekening 43
- 1375.44 Dit stuk is als origineel bewaard gebleven.
Tekening 44
- 1375.45 Dit stuk is als origineel bewaard gebleven.
Tekening 45
- 1375.46 Dit stuk is als origineel bewaard gebleven.
Tekening 46
- 1375.47 Dit stuk is als origineel bewaard gebleven.
Tekening 47
- 1375.48 Dit stuk is als origineel bewaard gebleven.
Tekening 48
- 1375.49 Dit stuk is als origineel bewaard gebleven.
Tekening 49
- 1375.50 Dit stuk is als origineel bewaard gebleven.
Tekening 50
- 1375.51 Dit stuk is als origineel bewaard gebleven.
Tekening 51
- 1375.52 Dit stuk is als origineel bewaard gebleven.
Tekening 52
- 1375.53 Dit stuk is als origineel bewaard gebleven.
Tekening 53
- 1375.54 Dit stuk is als origineel bewaard gebleven.
Tekening 54
- 1375.55 Dit stuk is als origineel bewaard gebleven.
Tekening 55
- 1375.56 Dit stuk is als origineel bewaard gebleven.
Tekening 56
- 1375.57 Dit stuk is als origineel bewaard gebleven.
Tekening 57

- 1375.58** Tekening 58
Dit stuk is als origineel bewaard gebleven.
- 1375.59** Tekening 59
Dit stuk is als origineel bewaard gebleven.
- 1375.60** Tekening 60
Dit stuk is als origineel bewaard gebleven.
- 1375.61** Tekening 61
Dit stuk is als origineel bewaard gebleven.
- 1375.62** Tekening 62
Dit stuk is als origineel bewaard gebleven.
- 1375.63** Tekening 63
Dit stuk is als origineel bewaard gebleven.
- 1375.64** Tekening 64
Dit stuk is als origineel bewaard gebleven.
- 1375.65** Tekening 65
Dit stuk is als origineel bewaard gebleven.
- 1375.66** Tekening 66
Dit stuk is als origineel bewaard gebleven.
- 1375.67** Tekening 67
Dit stuk is als origineel bewaard gebleven.
- 1375.68** Tekening 68
Dit stuk is als origineel bewaard gebleven.
- 1375.69** Tekening 69
Dit stuk is als origineel bewaard gebleven.
- 1375.70** Tekening 70
Dit stuk is als origineel bewaard gebleven.
- 1375.71** Tekening 71
Dit stuk is als origineel bewaard gebleven.
- 1375.72** Tekening 72
Dit stuk is als origineel bewaard gebleven.
- 1375.73** Tekening 73
Dit stuk is alleen als substituut op microfiche bewaard gebleven.
- 1375.74** Tekening 74
Dit stuk is als origineel bewaard gebleven.
- 1375.75** Tekening 75
Dit stuk is als origineel bewaard gebleven.
- 1375.76** Tekening 76
Dit stuk is als origineel bewaard gebleven.
- 1375.77** Tekening 77
Dit stuk is als origineel bewaard gebleven.
- 1375.78** Tekening 78
Dit stuk is als origineel bewaard gebleven.
- 1375.79** Tekening 79
Dit stuk is als origineel bewaard gebleven.
- 1375.80** Tekening 80
Dit stuk is als origineel bewaard gebleven.
- 1375.81** Tekening 81
Dit stuk is als origineel bewaard gebleven.
- 1375.82** Tekening 82
Dit stuk is als origineel bewaard gebleven.
- 1375.83** Tekening 83
Dit stuk is als origineel bewaard gebleven.
- 1375.84** Tekening 84
Dit stuk is als origineel bewaard gebleven.
- 1375.85** Tekening 85
Dit stuk is als origineel bewaard gebleven.
- 1375.86** Tekening 86
Dit stuk is als origineel bewaard gebleven.
- 1375.87** Tekening 87

- 1375.88 Dit stuk is als origineel bewaard gebleven.
Tekening 88
- 1375.89 Dit stuk is als origineel bewaard gebleven.
Tekening 89
- 1375.90 Dit stuk is als origineel bewaard gebleven.
Tekening 90
- 1375.91 Dit stuk is als origineel bewaard gebleven.
Tekening 91
- 1375.92 Dit stuk is als origineel bewaard gebleven.
Tekening 92
- 1375.93 Dit stuk is als origineel bewaard gebleven.
Tekening 93
- 1375.94 Dit stuk is als origineel bewaard gebleven.
Tekening 94
- 1375.95 Dit stuk is als origineel bewaard gebleven.
Tekening 95
- 1375.96 Dit stuk is als origineel bewaard gebleven.
Tekening 96
- 1375.97 Dit stuk is als origineel bewaard gebleven.
Tekening 97
- 1375.98 Dit stuk is als origineel bewaard gebleven.
Tekening 98
- 1375.99 Dit stuk is als origineel bewaard gebleven.
Tekening 99
- 1375.100 Dit stuk is als origineel bewaard gebleven.
Tekening 100
- 1375.101 Dit stuk is als origineel bewaard gebleven.
Tekening 101
- 1375.102 Dit stuk is als origineel bewaard gebleven.
Tekening 102
- 1375.103 Dit stuk is als origineel bewaard gebleven.
Tekening 103
- 1375.104 Dit stuk is als origineel bewaard gebleven.
Tekening 104
- 1375.105 Dit stuk is als origineel bewaard gebleven.
Tekening 105
- 1375.106 Dit stuk is als origineel bewaard gebleven.
Tekening 106
- 1375.107 Dit stuk is als origineel bewaard gebleven.
Tekening 107
- 1375.108 Dit stuk is als origineel bewaard gebleven.
Tekening 108
- 1375.109 Dit stuk is als origineel bewaard gebleven.
Tekening 109
- 1375.110 Dit stuk is als origineel bewaard gebleven.
Tekening 110
- 1375.111 Dit stuk is als origineel bewaard gebleven.
Tekening 111
- 1375.112 Dit stuk is als origineel bewaard gebleven.
Tekening 112
- 1375.113 Dit stuk is als origineel bewaard gebleven.
Tekening 113
- 1375.114 Dit stuk is als origineel bewaard gebleven.
Tekening 114
- 1375.115 Dit stuk is als origineel bewaard gebleven.
Tekening 115
- 1375.116 Dit stuk is als origineel bewaard gebleven.
Tekening 116

- 1375.117** Tekening 117
Dit stuk is als origineel bewaard gebleven.
- 1375.118** Tekening 118
Dit stuk is als origineel bewaard gebleven.
- 1375.119** Tekening 119
Dit stuk is als origineel bewaard gebleven.
- 1375.120** Tekening 120
Dit stuk is als origineel bewaard gebleven.
- 1375.121** Tekening 121
Dit stuk is als origineel bewaard gebleven.
- 1375.122** Tekening 122
Dit stuk is als origineel bewaard gebleven.
- 1375.123** Tekening 123
Dit stuk is als origineel bewaard gebleven.
- 1375.124** Tekening 124
Dit stuk is alleen als substituuat op microfiche bewaard gebleven.
- 1375.125** Tekening 125
Dit stuk is als origineel bewaard gebleven.
- 1375.126** Tekening 126
Dit stuk is als origineel bewaard gebleven.

1376.1-1376.41

Poortstraat / Bekkerstraat:Hoefsmederij van het zoötechnisch instituut van de
Rijksveeartsenijschool - Ontwerp-, werk- en detailtekeningen voor de bouw, H.W.
Hooft (opzichter)

1916

41 bladen

Schaal 1:1-1:1000

Hoort bij het schrijven aan de Rijksbouwmeester d.d. 12-12-1916 nr. 193.

Overgebleven originelen, ondernummering: 4/5/12/13/16/17/30/36/37/38/39

- 1376.1** Tekening 1
Dit stuk is alleen als substituuat op microfiche bewaard gebleven.
- 1376.2** Tekening 2
Dit stuk is alleen als substituuat op microfiche bewaard gebleven.
- 1376.3** Tekening 3
Dit stuk is alleen als substituuat op microfiche bewaard gebleven.
- 1376.4** Tekening 4
Dit stuk is als origineel bewaard gebleven.
- 1376.5** Tekening 5
Dit stuk is als origineel bewaard gebleven.
- 1376.6** Tekening 6
Dit stuk is alleen als substituuat op microfiche bewaard gebleven.
- 1376.7** Tekening 7
Dit stuk is alleen als substituuat op microfiche bewaard gebleven.
- 1376.8** Tekening 8
Dit stuk is alleen als substituuat op microfiche bewaard gebleven.
- 1376.9** Tekening 9
Dit stuk is alleen als substituuat op microfiche bewaard gebleven.
- 1376.10** Tekening 10
Dit stuk is alleen als substituuat op microfiche bewaard gebleven.
- 1376.11** Tekening 11
Dit stuk is alleen als substituuat op microfiche bewaard gebleven.
- 1376.12** Tekening 12
Dit stuk is als origineel bewaard gebleven.
- 1376.13** Tekening 13
Dit stuk is als origineel bewaard gebleven.
- 1376.14** Tekening 14
Dit stuk is alleen als substituuat op microfiche bewaard gebleven.
- 1376.15** Tekening 15
Dit stuk is alleen als substituuat op microfiche bewaard gebleven.

- 1376.16** Tekening 16
Dit stuk is als origineel bewaard gebleven.
- 1376.17** Tekening 17
Dit stuk is als origineel bewaard gebleven.
- 1376.18** Tekening 18
Dit stuk is alleen als substituuut op microfiche bewaard gebleven.
- 1376.19** Tekening 19
Dit stuk is alleen als substituuut op microfiche bewaard gebleven.
- 1376.20** Tekening 20
Dit stuk is alleen als substituuut op microfiche bewaard gebleven.
- 1376.21** Tekening 21
Dit stuk is alleen als substituuut op microfiche bewaard gebleven.
- 1376.22** Tekening 22
Dit stuk is alleen als substituuut op microfiche bewaard gebleven.
- 1376.23** Tekening 23
Dit stuk is alleen als substituuut op microfiche bewaard gebleven.
- 1376.24** Tekening 24
Dit stuk is alleen als substituuut op microfiche bewaard gebleven.
- 1376.25** Tekening 25
Dit stuk is alleen als substituuut op microfiche bewaard gebleven.
- 1376.26** Tekening 26
Dit stuk is alleen als substituuut op microfiche bewaard gebleven.
- 1376.27** Tekening 27
Dit stuk is alleen als substituuut op microfiche bewaard gebleven.
- 1376.28** Tekening 28
Dit stuk is alleen als substituuut op microfiche bewaard gebleven.
- 1376.29** Tekening 29
Dit stuk is alleen als substituuut op microfiche bewaard gebleven.
- 1376.30** Tekening 30
Dit stuk is als origineel bewaard gebleven.
- 1376.31** Tekening 31
Dit stuk is alleen als substituuut op microfiche bewaard gebleven.
- 1376.32** Tekening 32
Dit stuk is alleen als substituuut op microfiche bewaard gebleven.
- 1376.33** Tekening 33
Dit stuk is alleen als substituuut op microfiche bewaard gebleven.
- 1376.34** Tekening 34
Dit stuk is alleen als substituuut op microfiche bewaard gebleven.
- 1376.35** Tekening 35
Dit stuk is alleen als substituuut op microfiche bewaard gebleven.
- 1376.36** Tekening 36
Dit stuk is als origineel bewaard gebleven.
- 1376.37** Tekening 37
Dit stuk is als origineel bewaard gebleven.
- 1376.38** Tekening 38
Dit stuk is als origineel bewaard gebleven.
- 1376.39** Tekening 39
Dit stuk is als origineel bewaard gebleven.
- 1376.40** Tekening 40
Dit stuk is alleen als substituuut op microfiche bewaard gebleven.
- 1376.41** Tekening 41
Dit stuk is alleen als substituuut op microfiche bewaard gebleven.

1377.1

Poortstraat: Wagenloods van de Rijksveeartsenijschool - Ontwerptekening voor de bouw, H.W. Hooft (opzichter)

1915

Schaal 1:50-1:1000

Dit stuk is alleen als substituuut op microfiche bewaard gebleven.

1 blad

- 1378.1** Poortstraat 99-99bis: Woning van de opziener van de Rijksveeartsenijkundige Hogeschool - Tekeningen voor de verbouw
[ca. 1918] 1 blad
Schaal [ca. 1:100]-1:1000
Schets.
Dit stuk is alleen als substituuat op microfiche bewaard gebleven.

1379.1-1379.10

Servaasbolwerk / Schalkwijksteeg: Pesthuis / Pharmacologisch instituut / Chemisch laboratorium / Nederlandse Protestantenbond De Leeuwenberg - Opmetingstekeningen en (bestek-) tekeningen voor de uitbreiding, K. Vlaanderen (stadsopzichter)
1877-[ca. 1920] 10 bladen
Schaal 1:1-1:1250
Bestektekening hoort bij bestek nr. 4, dienst 1891. Bladen zijn tevens bijlage bij 24 september 1878 nr. 9/8 119 Kunsten en Wetenschappen.
Overgebleven originelen, ondernummering: 3/4/5/6/7/8/9/10

- 1379.1** Tekening 1
Dit stuk is alleen als substituuat op microfiche bewaard gebleven.
- 1379.2** Tekening 2
Dit stuk is alleen als substituuat op microfiche bewaard gebleven.
- 1379.3** Tekening 3
Dit stuk is als origineel bewaard gebleven.
- 1379.4** Tekening 4
Dit stuk is als origineel bewaard gebleven.
- 1379.5** Tekening 5
Dit stuk is als origineel bewaard gebleven.
- 1379.6** Tekening 6
Dit stuk is als origineel bewaard gebleven.
- 1379.7** Tekening 7
Dit stuk is als origineel bewaard gebleven.
- 1379.8** Tekening 8
Dit stuk is als origineel bewaard gebleven.
- 1379.9** Tekening 9
Dit stuk is als origineel bewaard gebleven.
- 1379.10** Tekening 10
Dit stuk is als origineel bewaard gebleven.

1380.1-1380.224

Sterrebos 1: Centraal laboratorium voor de volksgezondheid / Rijks-serologisch instituut / Centrale gezondheidsraad - Bestek-, werk- en detailtekeningen voor de bouw en de uitbreiding, constructietekeningen en revisietekeningen, J.A.W. Vrijman, J. de Haas (opzichter)
1907-1934 224 bladen
Schaal 1:1-1:100
Bestektekeningen horen bij bestek nr. 9 1907/1909. Is tevens bijlage bij 818/1908 Kunsten en Wetenschappen.

- Overgebleven originelen, ondernummering:
2/3/4/5/6/7/8/9/10/11/19/24/25/37/38/93/95/97/98/99/103/104/105/106/107/108/109/110/111/112/113/114/115/116/118/119/120/121/122/123/124/125/126/130/131/133/134/135/136/138/144/145/146/147/148/149/150/151/152/153/154/155/156/157/158/159/160/161/162/163/164/165/166/167/168/169/170/171/172/173/174/181/186/189/190/191/192/193/213/222
- 1380.1** Tekening 1
Dit stuk is alleen als substituuat op microfiche bewaard gebleven.
- 1380.2** Tekening 2
Dit stuk is als origineel bewaard gebleven.
- 1380.3** Tekening 3
Dit stuk is als origineel bewaard gebleven.

-
- 1380.4** Tekening 4
Dit stuk is als origineel bewaard gebleven.
- 1380.5** Tekening 5
Dit stuk is als origineel bewaard gebleven.
- 1380.6** Tekening 6
Dit stuk is als origineel bewaard gebleven.
- 1380.7** Tekening 7
Dit stuk is als origineel bewaard gebleven.
- 1380.8** Tekening 8
Dit stuk is als origineel bewaard gebleven.
- 1380.9** Tekening 9
Dit stuk is als origineel bewaard gebleven.
- 1380.10** Tekening 10
Dit stuk is als origineel bewaard gebleven.
- 1380.11** Tekening 11
Dit stuk is als origineel bewaard gebleven.
- 1380.12** Tekening 12
Dit stuk is alleen als substituut op microfiche bewaard gebleven.
- 1380.13** Tekening 13
Dit stuk is alleen als substituut op microfiche bewaard gebleven.
- 1380.14** Tekening 14
Dit stuk is alleen als substituut op microfiche bewaard gebleven.
- 1380.15** Tekening 15
Dit stuk is alleen als substituut op microfiche bewaard gebleven.
- 1380.16** Tekening 16
Dit stuk is alleen als substituut op microfiche bewaard gebleven.
- 1380.17** Tekening 17
Dit stuk is alleen als substituut op microfiche bewaard gebleven.
- 1380.18** Tekening 18
Dit stuk is alleen als substituut op microfiche bewaard gebleven.
- 1380.19** Tekening 19
Dit stuk is als origineel bewaard gebleven.
- 1380.20** Tekening 20
Dit stuk is alleen als substituut op microfiche bewaard gebleven.
- 1380.21** Tekening 21
Dit stuk is alleen als substituut op microfiche bewaard gebleven.
- 1380.22** Tekening 22
Dit stuk is alleen als substituut op microfiche bewaard gebleven.
- 1380.23** Tekening 23
Dit stuk is alleen als substituut op microfiche bewaard gebleven.
- 1380.24** Tekening 24
Dit stuk is als origineel bewaard gebleven.
- 1380.25** Tekening 25
Dit stuk is als origineel bewaard gebleven.
- 1380.26** Tekening 26
Dit stuk is alleen als substituut op microfiche bewaard gebleven.
- 1380.27** Tekening 27
Dit stuk is alleen als substituut op microfiche bewaard gebleven.
- 1380.28** Tekening 28
Dit stuk is alleen als substituut op microfiche bewaard gebleven.
- 1380.29** Tekening 29
Dit stuk is alleen als substituut op microfiche bewaard gebleven.
- 1380.30** Tekening 30
Dit stuk is alleen als substituut op microfiche bewaard gebleven.
- 1380.31** Tekening 31
Dit stuk is alleen als substituut op microfiche bewaard gebleven.
- 1380.32** Tekening 32
Dit stuk is alleen als substituut op microfiche bewaard gebleven.
- 1380.33** Tekening 33

- 1380.34 Dit stuk is alleen als substituut op microfiche bewaard gebleven.
Tekening 34
- 1380.35 Dit stuk is alleen als substituut op microfiche bewaard gebleven.
Tekening 35
- 1380.36 Dit stuk is alleen als substituut op microfiche bewaard gebleven.
Tekening 36
- 1380.37 Dit stuk is alleen als substituut op microfiche bewaard gebleven.
Tekening 37
- 1380.38 Dit stuk is als origineel bewaard gebleven.
Tekening 38
- 1380.39 Dit stuk is als origineel bewaard gebleven.
Tekening 39
- 1380.40 Dit stuk is alleen als substituut op microfiche bewaard gebleven.
Tekening 40
- 1380.41 Dit stuk is alleen als substituut op microfiche bewaard gebleven.
Tekening 41
- 1380.42 Dit stuk is alleen als substituut op microfiche bewaard gebleven.
Tekening 42
- 1380.43 Dit stuk is alleen als substituut op microfiche bewaard gebleven.
Tekening 43
- 1380.44 Dit stuk is alleen als substituut op microfiche bewaard gebleven.
Tekening 44
- 1380.45 Dit stuk is alleen als substituut op microfiche bewaard gebleven.
Tekening 45
- 1380.46 Dit stuk is alleen als substituut op microfiche bewaard gebleven.
Tekening 46
- 1380.47 Dit stuk is alleen als substituut op microfiche bewaard gebleven.
Tekening 47
- 1380.48 Dit stuk is alleen als substituut op microfiche bewaard gebleven.
Tekening 48
- 1380.49 Dit stuk is alleen als substituut op microfiche bewaard gebleven.
Tekening 49
- 1380.50 Dit stuk is alleen als substituut op microfiche bewaard gebleven.
Tekening 50
- 1380.51 Dit stuk is alleen als substituut op microfiche bewaard gebleven.
Tekening 51
- 1380.52 Dit stuk is alleen als substituut op microfiche bewaard gebleven.
Tekening 52
- 1380.53 Dit stuk is alleen als substituut op microfiche bewaard gebleven.
Tekening 53
- 1380.54 Dit stuk is alleen als substituut op microfiche bewaard gebleven.
Tekening 54
- 1380.55 Dit stuk is alleen als substituut op microfiche bewaard gebleven.
Tekening 55
- 1380.56 Dit stuk is alleen als substituut op microfiche bewaard gebleven.
Tekening 56
- 1380.57 Dit stuk is alleen als substituut op microfiche bewaard gebleven.
Tekening 57
- 1380.58 Dit stuk is alleen als substituut op microfiche bewaard gebleven.
Tekening 58
- 1380.59 Dit stuk is alleen als substituut op microfiche bewaard gebleven.
Tekening 59
- 1380.60 Dit stuk is alleen als substituut op microfiche bewaard gebleven.
Tekening 60
- 1380.61 Dit stuk is alleen als substituut op microfiche bewaard gebleven.
Tekening 61
- 1380.62 Dit stuk is alleen als substituut op microfiche bewaard gebleven.
Tekening 62

- 1380.63** Tekening 63
Dit stuk is alleen als substituuat op microfiche bewaard gebleven.
- 1380.64** Tekening 64
Dit stuk is alleen als substituuat op microfiche bewaard gebleven.
- 1380.65** Tekening 65
Dit stuk is alleen als substituuat op microfiche bewaard gebleven.
- 1380.66** Tekening 66
Dit stuk is alleen als substituuat op microfiche bewaard gebleven.
- 1380.67** Tekening 67
Dit stuk is alleen als substituuat op microfiche bewaard gebleven.
- 1380.68** Tekening 68
Dit stuk is alleen als substituuat op microfiche bewaard gebleven.
- 1380.69** Tekening 69
Dit stuk is alleen als substituuat op microfiche bewaard gebleven.
- 1380.70** Tekening 70
Dit stuk is alleen als substituuat op microfiche bewaard gebleven.
- 1380.71** Tekening 71
Dit stuk is alleen als substituuat op microfiche bewaard gebleven.
- 1380.72** Tekening 72
Dit stuk is alleen als substituuat op microfiche bewaard gebleven.
- 1380.73** Tekening 73
Dit stuk is alleen als substituuat op microfiche bewaard gebleven.
- 1380.74** Tekening 74
Dit stuk is alleen als substituuat op microfiche bewaard gebleven.
- 1380.75** Tekening 75
Dit stuk is alleen als substituuat op microfiche bewaard gebleven.
- 1380.76** Tekening 76
Dit stuk is alleen als substituuat op microfiche bewaard gebleven.
- 1380.77** Tekening 77
Dit stuk is alleen als substituuat op microfiche bewaard gebleven.
- 1380.78** Tekening 78
Dit stuk is alleen als substituuat op microfiche bewaard gebleven.
- 1380.79** Tekening 79
Dit stuk is alleen als substituuat op microfiche bewaard gebleven.
- 1380.80** Tekening 80
Dit stuk is alleen als substituuat op microfiche bewaard gebleven.
- 1380.81** Tekening 81
Dit stuk is alleen als substituuat op microfiche bewaard gebleven.
- 1380.82** Tekening 82
Dit stuk is alleen als substituuat op microfiche bewaard gebleven.
- 1380.83** Tekening 83
Dit stuk is alleen als substituuat op microfiche bewaard gebleven.
- 1380.84** Tekening 84
Dit stuk is alleen als substituuat op microfiche bewaard gebleven.
- 1380.85** Tekening 85
Dit stuk is alleen als substituuat op microfiche bewaard gebleven.
- 1380.86** Tekening 86
Dit stuk is alleen als substituuat op microfiche bewaard gebleven.
- 1380.87** Tekening 87
Dit stuk is alleen als substituuat op microfiche bewaard gebleven.
- 1380.88** Tekening 88
Dit stuk is alleen als substituuat op microfiche bewaard gebleven.
- 1380.89** Tekening 89
Dit stuk is alleen als substituuat op microfiche bewaard gebleven.
- 1380.90** Tekening 90
Dit stuk is alleen als substituuat op microfiche bewaard gebleven.
- 1380.91** Tekening 91
Dit stuk is alleen als substituuat op microfiche bewaard gebleven.
- 1380.92** Tekening 92

- 1380.93 Dit stuk is alleen als substituut op microfiche bewaard gebleven.
Tekening 93
- 1380.94 Dit stuk is als origineel bewaard gebleven.
Tekening 94
- 1380.95 Dit stuk is alleen als substituut op microfiche bewaard gebleven.
Tekening 95
- 1380.96 Dit stuk is als origineel bewaard gebleven.
Tekening 96
- 1380.97 Dit stuk is alleen als substituut op microfiche bewaard gebleven.
Tekening 97
- 1380.98 Dit stuk is als origineel bewaard gebleven.
Tekening 98
- 1380.99 Dit stuk is als origineel bewaard gebleven.
Tekening 99
- 1380.100 Dit stuk is als origineel bewaard gebleven.
Tekening 100
- 1380.101 Dit stuk is alleen als substituut op microfiche bewaard gebleven.
Tekening 101
- 1380.102 Dit stuk is alleen als substituut op microfiche bewaard gebleven.
Tekening 102
- 1380.103 Dit stuk is alleen als substituut op microfiche bewaard gebleven.
Tekening 103
- 1380.104 Dit stuk is als origineel bewaard gebleven.
Tekening 104
- 1380.105 Dit stuk is als origineel bewaard gebleven.
Tekening 105
- 1380.106 Dit stuk is als origineel bewaard gebleven.
Tekening 106
- 1380.107 Dit stuk is als origineel bewaard gebleven.
Tekening 107
- 1380.108 Dit stuk is als origineel bewaard gebleven.
Tekening 108
- 1380.109 Dit stuk is als origineel bewaard gebleven.
Tekening 109
- 1380.110 Dit stuk is als origineel bewaard gebleven.
Tekening 110
- 1380.111 Dit stuk is als origineel bewaard gebleven.
Tekening 111
- 1380.112 Dit stuk is als origineel bewaard gebleven.
Tekening 112
- 1380.113 Dit stuk is als origineel bewaard gebleven.
Tekening 113
- 1380.114 Dit stuk is als origineel bewaard gebleven.
Tekening 114
- 1380.115 Dit stuk is als origineel bewaard gebleven.
Tekening 115
- 1380.116 Dit stuk is als origineel bewaard gebleven.
Tekening 116
- 1380.117 Dit stuk is als origineel bewaard gebleven.
Tekening 117
- 1380.118 Dit stuk is alleen als substituut op microfiche bewaard gebleven.
Tekening 118
- 1380.119 Dit stuk is als origineel bewaard gebleven.
Tekening 119
- 1380.120 Dit stuk is als origineel bewaard gebleven.
Tekening 120
- 1380.121 Dit stuk is als origineel bewaard gebleven.
Tekening 121

- 1380.122** Tekening 122
Dit stuk is als origineel bewaard gebleven.
- 1380.123** Tekening 123
Dit stuk is als origineel bewaard gebleven.
- 1380.124** Tekening 124
Dit stuk is als origineel bewaard gebleven.
- 1380.125** Tekening 125
Dit stuk is als origineel bewaard gebleven.
- 1380.126** Tekening 126
Dit stuk is als origineel bewaard gebleven.
- 1380.127** Tekening 127
Dit stuk is alleen als substituut op microfiche bewaard gebleven.
- 1380.128** Tekening 128
Dit stuk is alleen als substituut op microfiche bewaard gebleven.
- 1380.129** Tekening 129
Dit stuk is alleen als substituut op microfiche bewaard gebleven.
- 1380.130** Tekening 130
Dit stuk is als origineel bewaard gebleven.
- 1380.131** Tekening 131
Dit stuk is als origineel bewaard gebleven.
- 1380.132** Tekening 132
Dit stuk is alleen als substituut op microfiche bewaard gebleven.
- 1380.133** Tekening 133
Dit stuk is als origineel bewaard gebleven.
- 1380.134** Tekening 134
Dit stuk is als origineel bewaard gebleven.
- 1380.135** Tekening 135
Dit stuk is als origineel bewaard gebleven.
- 1380.136** Tekening 136
Dit stuk is als origineel bewaard gebleven.
- 1380.137** Tekening 137
Dit stuk is alleen als substituut op microfiche bewaard gebleven.
- 1380.138** Tekening 138
Dit stuk is als origineel bewaard gebleven.
- 1380.139** Tekening 139
Dit stuk is alleen als substituut op microfiche bewaard gebleven.
- 1380.140** Tekening 140
Dit stuk is alleen als substituut op microfiche bewaard gebleven.
- 1380.141** Tekening 141
Dit stuk is alleen als substituut op microfiche bewaard gebleven.
- 1380.142** Tekening 142
Dit stuk is alleen als substituut op microfiche bewaard gebleven.
- 1380.143** Tekening 143
Dit stuk is alleen als substituut op microfiche bewaard gebleven.
- 1380.144** Tekening 144
Dit stuk is als origineel bewaard gebleven.
- 1380.145** Tekening 145
Dit stuk is als origineel bewaard gebleven.
- 1380.146** Tekening 146
Dit stuk is als origineel bewaard gebleven.
- 1380.147** Tekening 147
Dit stuk is als origineel bewaard gebleven.
- 1380.148** Tekening 148
Dit stuk is als origineel bewaard gebleven.
- 1380.149** Tekening 149
Dit stuk is als origineel bewaard gebleven.
- 1380.150** Tekening 150
Dit stuk is als origineel bewaard gebleven.
- 1380.151** Tekening 151

- 1380.152 Dit stuk is als origineel bewaard gebleven.
Tekening 152
- 1380.153 Dit stuk is als origineel bewaard gebleven.
Tekening 153
- 1380.154 Dit stuk is als origineel bewaard gebleven.
Tekening 154
- 1380.155 Dit stuk is als origineel bewaard gebleven.
Tekening 155
- 1380.156 Dit stuk is als origineel bewaard gebleven.
Tekening 156
- 1380.157 Dit stuk is als origineel bewaard gebleven.
Tekening 157
- 1380.158 Dit stuk is als origineel bewaard gebleven.
Tekening 158
- 1380.159 Dit stuk is als origineel bewaard gebleven.
Tekening 159
- 1380.160 Dit stuk is als origineel bewaard gebleven.
Tekening 160
- 1380.161 Dit stuk is als origineel bewaard gebleven.
Tekening 161
- 1380.162 Dit stuk is als origineel bewaard gebleven.
Tekening 162
- 1380.163 Dit stuk is als origineel bewaard gebleven.
Tekening 163
- 1380.164 Dit stuk is als origineel bewaard gebleven.
Tekening 164
- 1380.165 Dit stuk is als origineel bewaard gebleven.
Tekening 165
- 1380.166 Dit stuk is als origineel bewaard gebleven.
Tekening 166
- 1380.167 Dit stuk is als origineel bewaard gebleven.
Tekening 167
- 1380.168 Dit stuk is als origineel bewaard gebleven.
Tekening 168
- 1380.169 Dit stuk is als origineel bewaard gebleven.
Tekening 169
- 1380.170 Dit stuk is als origineel bewaard gebleven.
Tekening 170
- 1380.171 Dit stuk is als origineel bewaard gebleven.
Tekening 171
- 1380.172 Dit stuk is als origineel bewaard gebleven.
Tekening 172
- 1380.173 Dit stuk is als origineel bewaard gebleven.
Tekening 173
- 1380.174 Dit stuk is als origineel bewaard gebleven.
Tekening 174
- 1380.175 Dit stuk is alleen als substituut op microfiche bewaard gebleven.
Tekening 175
- 1380.176 Dit stuk is alleen als substituut op microfiche bewaard gebleven.
Tekening 176
- 1380.177 Dit stuk is alleen als substituut op microfiche bewaard gebleven.
Tekening 177
- 1380.178 Dit stuk is alleen als substituut op microfiche bewaard gebleven.
Tekening 178
- 1380.179 Dit stuk is alleen als substituut op microfiche bewaard gebleven.
Tekening 179
- 1380.180 Dit stuk is alleen als substituut op microfiche bewaard gebleven.
Tekening 180

- 1380.181** Tekening 181
Dit stuk is als origineel bewaard gebleven.
- 1380.182** Tekening 182
Dit stuk is alleen als substituut op microfiche bewaard gebleven.
- 1380.183** Tekening 183
Dit stuk is alleen als substituut op microfiche bewaard gebleven.
- 1380.184** Tekening 184
Dit stuk is alleen als substituut op microfiche bewaard gebleven.
- 1380.185** Tekening 185
Dit stuk is alleen als substituut op microfiche bewaard gebleven.
- 1380.186** Tekening 186
Dit stuk is als origineel bewaard gebleven.
- 1380.187** Tekening 187
Dit stuk is alleen als substituut op microfiche bewaard gebleven.
- 1380.188** Tekening 188
Dit stuk is alleen als substituut op microfiche bewaard gebleven.
- 1380.189** Tekening 189
Dit stuk is als origineel bewaard gebleven.
- 1380.190** Tekening 190
Dit stuk is als origineel bewaard gebleven.
- 1380.191** Tekening 191
Dit stuk is als origineel bewaard gebleven.
- 1380.192** Tekening 192
Dit stuk is als origineel bewaard gebleven.
- 1380.193** Tekening 193
Dit stuk is als origineel bewaard gebleven.
- 1380.194** Tekening 194
Dit stuk is alleen als substituut op microfiche bewaard gebleven.
- 1380.195** Tekening 195
Dit stuk is alleen als substituut op microfiche bewaard gebleven.
- 1380.196** Tekening 196
Dit stuk is alleen als substituut op microfiche bewaard gebleven.
- 1380.197** Tekening 197
Dit stuk is alleen als substituut op microfiche bewaard gebleven.
- 1380.198** Tekening 198
Dit stuk is alleen als substituut op microfiche bewaard gebleven.
- 1380.199** Tekening 199
Dit stuk is alleen als substituut op microfiche bewaard gebleven.
- 1380.200** Tekening 200
Dit stuk is alleen als substituut op microfiche bewaard gebleven.
- 1380.201** Tekening 201
Dit stuk is alleen als substituut op microfiche bewaard gebleven.
- 1380.202** Tekening 202
Dit stuk is alleen als substituut op microfiche bewaard gebleven.
- 1380.203** Tekening 203
Dit stuk is alleen als substituut op microfiche bewaard gebleven.
- 1380.204** Tekening 204
Dit stuk is alleen als substituut op microfiche bewaard gebleven.
- 1380.205** Tekening 205
Dit stuk is alleen als substituut op microfiche bewaard gebleven.
- 1380.206** Tekening 206
Dit stuk is alleen als substituut op microfiche bewaard gebleven.
- 1380.207** Tekening 207
Dit stuk is alleen als substituut op microfiche bewaard gebleven.
- 1380.208** Tekening 208
Dit stuk is alleen als substituut op microfiche bewaard gebleven.
- 1380.209** Tekening 209
Dit stuk is alleen als substituut op microfiche bewaard gebleven.
- 1380.210** Tekening 210

- 1380.211** Dit stuk is alleen als substituut op microfiche bewaard gebleven.
Tekening 211
- 1380.212** Dit stuk is alleen als substituut op microfiche bewaard gebleven.
Tekening 212
- 1380.213** Dit stuk is alleen als substituut op microfiche bewaard gebleven.
Tekening 213
- 1380.214** Dit stuk is als origineel bewaard gebleven.
Tekening 214
- 1380.215** Dit stuk is alleen als substituut op microfiche bewaard gebleven.
Tekening 215
- 1380.216** Dit stuk is alleen als substituut op microfiche bewaard gebleven.
Tekening 216
- 1380.217** Dit stuk is alleen als substituut op microfiche bewaard gebleven.
Tekening 217
- 1380.218** Dit stuk is alleen als substituut op microfiche bewaard gebleven.
Tekening 218
- 1380.219** Dit stuk is alleen als substituut op microfiche bewaard gebleven.
Tekening 219
- 1380.220** Dit stuk is alleen als substituut op microfiche bewaard gebleven.
Tekening 220
- 1380.221** Dit stuk is alleen als substituut op microfiche bewaard gebleven.
Tekening 221
- 1380.222** Dit stuk is als origineel bewaard gebleven.
Tekening 222
- 1380.223** Dit stuk is alleen als substituut op microfiche bewaard gebleven.
Tekening 223
- 1380.224** Dit stuk is alleen als substituut op microfiche bewaard gebleven.
Tekening 224

- 1381.1** Sterrenbos / Catharijnesingel / Nicolaas Beetsstraat: Chemisch laboratorium -
Plattegrond voor de uitbreiding en de bouw van een rijwielstalling
[ca. 1930] 1 blad
Schaal 1:500
Dit stuk is alleen als substituut op microfiche bewaard gebleven.

1382.1-1382.60

- Sterrebos 19: Chemisch laboratorium / Van 't Hoff-laboratorium - Bestek-, werk- en
detailtekeningen voor de bouw en uitbreiding, J.A.W. Vrijman, A.J. Vredeveld
(opzichter) 60 bladen
1903-1920
Schaal 1:1-1:500
Bestektekeningen horen bij bestek nr. 5 1903/1904.
Overgebleven originelen, ondernummering:
11/12/13/14/19/20/22/23/26/27/29/30/31/32/33/34/35/36/37/38/39/40/41/42/45/46/47/48/49/50/51/52/
53/54/55/56/57/58/59/60
- 1382.1** Tekening 1
Dit stuk is alleen als substituut op microfiche bewaard gebleven.
- 1382.2** Tekening 2
Dit stuk is alleen als substituut op microfiche bewaard gebleven.
- 1382.3** Tekening 3
Dit stuk is alleen als substituut op microfiche bewaard gebleven.
- 1382.4** Tekening 4
Dit stuk is alleen als substituut op microfiche bewaard gebleven.
- 1382.5** Tekening 5
Dit stuk is alleen als substituut op microfiche bewaard gebleven.
- 1382.6** Tekening 6
Dit stuk is alleen als substituut op microfiche bewaard gebleven.
- 1382.7** Tekening 7

- 1382.8** Dit stuk is alleen als substituut op microfiche bewaard gebleven.
Tekening 8
- 1382.9** Dit stuk is alleen als substituut op microfiche bewaard gebleven.
Tekening 9
- 1382.10** Dit stuk is alleen als substituut op microfiche bewaard gebleven.
Tekening 10
- 1382.11** Dit stuk is alleen als substituut op microfiche bewaard gebleven.
Tekening 11
- 1382.12** Dit stuk is als origineel bewaard gebleven.
Tekening 12
- 1382.13** Dit stuk is als origineel bewaard gebleven.
Tekening 13
- 1382.14** Dit stuk is als origineel bewaard gebleven.
Tekening 14
- 1382.15** Dit stuk is als origineel bewaard gebleven.
Tekening 15
- 1382.16** Dit stuk is alleen als substituut op microfiche bewaard gebleven.
Tekening 16
- 1382.17** Dit stuk is alleen als substituut op microfiche bewaard gebleven.
Tekening 17
- 1382.18** Dit stuk is alleen als substituut op microfiche bewaard gebleven.
Tekening 18
- 1382.19** Dit stuk is alleen als substituut op microfiche bewaard gebleven.
Tekening 19
- 1382.20** Dit stuk is als origineel bewaard gebleven.
Tekening 20
- 1382.21** Dit stuk is als origineel bewaard gebleven.
Tekening 21
- 1382.22** Dit stuk is alleen als substituut op microfiche bewaard gebleven.
Tekening 22
- 1382.23** Dit stuk is als origineel bewaard gebleven.
Tekening 23
- 1382.24** Dit stuk is als origineel bewaard gebleven.
Tekening 24
- 1382.25** Dit stuk is alleen als substituut op microfiche bewaard gebleven.
Tekening 25
- 1382.26** Dit stuk is alleen als substituut op microfiche bewaard gebleven.
Tekening 26
- 1382.27** Dit stuk is als origineel bewaard gebleven.
Tekening 27
- 1382.28** Dit stuk is als origineel bewaard gebleven.
Tekening 28
- 1382.29** Dit stuk is alleen als substituut op microfiche bewaard gebleven.
Tekening 29
- 1382.30** Dit stuk is als origineel bewaard gebleven.
Tekening 30
- 1382.31** Dit stuk is als origineel bewaard gebleven.
Tekening 31
- 1382.32** Dit stuk is als origineel bewaard gebleven.
Tekening 32
- 1382.33** Dit stuk is als origineel bewaard gebleven.
Tekening 33
- 1382.34** Dit stuk is als origineel bewaard gebleven.
Tekening 34
- 1382.35** Dit stuk is als origineel bewaard gebleven.
Tekening 35
- 1382.36** Dit stuk is als origineel bewaard gebleven.
Tekening 36

1382.37	Tekening 37 Dit stuk is als origineel bewaard gebleven.	
1382.38	Tekening 38 Dit stuk is als origineel bewaard gebleven.	
1382.39	Tekening 39 Dit stuk is als origineel bewaard gebleven.	
1382.40	Tekening 40 Dit stuk is als origineel bewaard gebleven.	
1382.41	Tekening 41 Dit stuk is als origineel bewaard gebleven.	
1382.42	Tekening 42 Dit stuk is als origineel bewaard gebleven.	
1382.43	Tekening 43 Dit stuk is alleen als substituut op microfiche bewaard gebleven.	
1382.44	Tekening 44 Dit stuk is alleen als substituut op microfiche bewaard gebleven.	
1382.45	Tekening 45 Dit stuk is als origineel bewaard gebleven.	
1382.46	Tekening 46 Dit stuk is als origineel bewaard gebleven.	
1382.47	Tekening 47 Dit stuk is als origineel bewaard gebleven.	
1382.48	Tekening 48 Dit stuk is als origineel bewaard gebleven.	
1382.49	Tekening 49 Dit stuk is als origineel bewaard gebleven.	
1382.50	Tekening 50 Dit stuk is als origineel bewaard gebleven.	
1382.51	Tekening 51 Dit stuk is als origineel bewaard gebleven.	
1382.52	Tekening 52 Dit stuk is als origineel bewaard gebleven.	
1382.53	Tekening 53 Dit stuk is als origineel bewaard gebleven.	
1382.54	Tekening 54 Dit stuk is als origineel bewaard gebleven.	
1382.55	Tekening 55 Dit stuk is als origineel bewaard gebleven.	
1382.56	Tekening 56 Dit stuk is als origineel bewaard gebleven.	
1382.57	Tekening 57 Dit stuk is als origineel bewaard gebleven.	
1382.58	Tekening 58 Dit stuk is als origineel bewaard gebleven.	
1382.59	Tekening 59 Dit stuk is als origineel bewaard gebleven.	
1382.60	Tekening 60 Dit stuk is als origineel bewaard gebleven.	
1383.1	Trans 10 - Opmetingstekening, S. Wijn [ca. 1920] Schaal 1:100 Dit stuk is alleen als substituut op microfiche bewaard gebleven.	1 blad
1384.1	Trans 12 - Opmetingstekening voor de aanleg van electriciteit [ca. 1920] Schaal 1:100 Dit stuk is alleen als substituut op microfiche bewaard gebleven.	1 blad

- 1385.1** Trans 14: Bankvereniging - Revisietekening van de centrale verwarming
1917
Schaal 1:100
Overgebleven originelen, ondernummering: 1
Dit stuk is als origineel bewaard gebleven. 1 blad
- 1386.1-1386.6** Trans 19 / Nieuw Gracht 1: [Sic Semper] / Centrale raad van beroep -
Opmetingstekeningen voor de aanleg van electriciteit, S. Wijn
1918-1929
Schaal 1:100
Overgebleven originelen, ondernummering: 5 6 bladen
- 1386.1** Tekening 1
Dit stuk is alleen als substituut op microfiche bewaard gebleven.
- 1386.2** Tekening 2
Dit stuk is alleen als substituut op microfiche bewaard gebleven.
- 1386.3** Tekening 3
Dit stuk is alleen als substituut op microfiche bewaard gebleven.
- 1386.4** Tekening 4
Dit stuk is alleen als substituut op microfiche bewaard gebleven.
- 1386.5** Tekening 5
Dit stuk is als origineel bewaard gebleven.
- 1386.6** Tekening 6
Dit stuk is alleen als substituut op microfiche bewaard gebleven.
- 1387.1-1387.4** [tussen Vondellaan en Jutphaaseweg]: Warmtecentrale - Tekeningen voor de bouw
en revisietekeningen
1936
Schaal 1:20-1:100 4 bladen
- 1387.1** Tekening 1
Dit stuk is alleen als substituut op microfiche bewaard gebleven.
- 1387.2** Tekening 2
Dit stuk is alleen als substituut op microfiche bewaard gebleven.
- 1387.3** Tekening 3
Dit stuk is alleen als substituut op microfiche bewaard gebleven.
- 1387.4** Tekening 4
Dit stuk is alleen als substituut op microfiche bewaard gebleven.
- 1388.1-1388.60** Vondellaan 6: Pharmacologisch laboratorium / Nieuw Leeuwenberg - Ontwerp-,
bestek-, werk- en detailtekeningen voor de bouw en revisietekeningen, A.A. Kok
1924-1929 60 bladen
Schaal 1:5-1:2500
Met tekeningenlijst, schetsen en een uittreksel uit het kadastrale register.
Overgebleven originelen, ondernummering: 4/5/6/7/8/9/10/11/31/32/33/34/35/36/50/54/55/56
- 1388.1** Tekening 1
Dit stuk is alleen als substituut op microfiche bewaard gebleven.
- 1388.2** Tekening 2
Dit stuk is alleen als substituut op microfiche bewaard gebleven.
- 1388.3** Tekening 3
Dit stuk is alleen als substituut op microfiche bewaard gebleven.
- 1388.4** Tekening 4
Dit stuk is als origineel bewaard gebleven.
- 1388.5** Tekening 5
Dit stuk is als origineel bewaard gebleven.
- 1388.6** Tekening 6

- 1388.7 Dit stuk is als origineel bewaard gebleven.
Tekening 7
- 1388.8 Dit stuk is als origineel bewaard gebleven.
Tekening 8
- 1388.9 Dit stuk is als origineel bewaard gebleven.
Tekening 9
- 1388.10 Dit stuk is als origineel bewaard gebleven.
Tekening 10
- 1388.11 Dit stuk is als origineel bewaard gebleven.
Tekening 11
- 1388.12 Dit stuk is als origineel bewaard gebleven.
Tekening 12
- 1388.13 Dit stuk is alleen als substituut op microfiche bewaard gebleven.
Tekening 13
- 1388.14 Dit stuk is alleen als substituut op microfiche bewaard gebleven.
Tekening 14
- 1388.15 Dit stuk is alleen als substituut op microfiche bewaard gebleven.
Tekening 15
- 1388.16 Dit stuk is alleen als substituut op microfiche bewaard gebleven.
Tekening 16
- 1388.17 Dit stuk is alleen als substituut op microfiche bewaard gebleven.
Tekening 17
- 1388.18 Dit stuk is alleen als substituut op microfiche bewaard gebleven.
Tekening 18
- 1388.19 Dit stuk is alleen als substituut op microfiche bewaard gebleven.
Tekening 19
- 1388.20 Dit stuk is alleen als substituut op microfiche bewaard gebleven.
Tekening 20
- 1388.21 Dit stuk is alleen als substituut op microfiche bewaard gebleven.
Tekening 21
- 1388.22 Dit stuk is alleen als substituut op microfiche bewaard gebleven.
Tekening 22
- 1388.23 Dit stuk is alleen als substituut op microfiche bewaard gebleven.
Tekening 23
- 1388.24 Dit stuk is alleen als substituut op microfiche bewaard gebleven.
Tekening 24
- 1388.25 Dit stuk is alleen als substituut op microfiche bewaard gebleven.
Tekening 25
- 1388.26 Dit stuk is alleen als substituut op microfiche bewaard gebleven.
Tekening 26
- 1388.27 Dit stuk is alleen als substituut op microfiche bewaard gebleven.
Tekening 27
- 1388.28 Dit stuk is alleen als substituut op microfiche bewaard gebleven.
Tekening 28
- 1388.29 Dit stuk is alleen als substituut op microfiche bewaard gebleven.
Tekening 29
- 1388.30 Dit stuk is alleen als substituut op microfiche bewaard gebleven.
Tekening 30
- 1388.31 Dit stuk is als origineel bewaard gebleven.
Tekening 31
- 1388.32 Dit stuk is als origineel bewaard gebleven.
Tekening 32
- 1388.33 Dit stuk is als origineel bewaard gebleven.
Tekening 33
- 1388.34 Dit stuk is als origineel bewaard gebleven.
Tekening 34
- 1388.35 Dit stuk is als origineel bewaard gebleven.
Tekening 35

- 1388.36** Tekening 36
Dit stuk is als origineel bewaard gebleven.
- 1388.37** Tekening 37
Dit stuk is alleen als substituuat op microfiche bewaard gebleven.
- 1388.38** Tekening 38
Dit stuk is alleen als substituuat op microfiche bewaard gebleven.
- 1388.39** Tekening 39
Dit stuk is alleen als substituuat op microfiche bewaard gebleven.
- 1388.40** Tekening 40
Dit stuk is alleen als substituuat op microfiche bewaard gebleven.
- 1388.41** Tekening 41
Dit stuk is alleen als substituuat op microfiche bewaard gebleven.
- 1388.42** Tekening 42
Dit stuk is alleen als substituuat op microfiche bewaard gebleven.
- 1388.43** Tekening 43
Dit stuk is alleen als substituuat op microfiche bewaard gebleven.
- 1388.44** Tekening 44
Dit stuk is alleen als substituuat op microfiche bewaard gebleven.
- 1388.45** Tekening 45
Dit stuk is alleen als substituuat op microfiche bewaard gebleven.
- 1388.46** Tekening 46
Dit stuk is alleen als substituuat op microfiche bewaard gebleven.
- 1388.47** Tekening 47
Dit stuk is alleen als substituuat op microfiche bewaard gebleven.
- 1388.48** Tekening 48
Dit stuk is alleen als substituuat op microfiche bewaard gebleven.
- 1388.49** Tekening 49
Dit stuk is alleen als substituuat op microfiche bewaard gebleven.
- 1388.50** Tekening 50
Dit stuk is als origineel bewaard gebleven.
- 1388.51** Tekening 51
Dit stuk is alleen als substituuat op microfiche bewaard gebleven.
- 1388.52** Tekening 52
Dit stuk is alleen als substituuat op microfiche bewaard gebleven.
- 1388.53** Tekening 53
Dit stuk is alleen als substituuat op microfiche bewaard gebleven.
- 1388.54** Tekening 54
Dit stuk is als origineel bewaard gebleven.
- 1388.55** Tekening 55
Dit stuk is als origineel bewaard gebleven.
- 1388.56** Tekening 56
Dit stuk is als origineel bewaard gebleven.
- 1388.57** Tekening 57
Dit stuk is alleen als substituuat op microfiche bewaard gebleven.
- 1388.58** Tekening 58
Dit stuk is alleen als substituuat op microfiche bewaard gebleven.
- 1388.59** Tekening 59
Dit stuk is alleen als substituuat op microfiche bewaard gebleven.
- 1388.60** Tekening 60
Dit stuk is alleen als substituuat op microfiche bewaard gebleven.

1389.1-1389.165

Vondellaan 22-24: Laboratorium voor fysiologische chemie - Ontwerp-, bestek-, werk- en detailtekeningen voor de bouw en revisie- en constructietekeningen, A.A. Kok

1913-[ca. 1940]

Schaal 1:1-1:1000

Met 5 tekeningenlijsten, schetsen en een ontwerp voor het fysiologisch instituut van de universiteit van Leuven (10-5-1913).

165 bladen

Zie ook bestekkenverzameling inv.nr. 1821.

Overgebleven originelen, ondernummering:

14/15/16/17/27/28/29/30/31/32/33/34/35/36/42/43/44/45/46/49/51/58/68/69/70/71/72/73/74/75/76/81/
82/84/86/112/115/116/154/164

- 1389.1** Tekening 1
Dit stuk is alleen als substituut op microfiche bewaard gebleven.
- 1389.2** Tekening 2
Dit stuk is alleen als substituut op microfiche bewaard gebleven.
- 1389.3** Tekening 3
Dit stuk is alleen als substituut op microfiche bewaard gebleven.
- 1389.4** Tekening 4
Dit stuk is alleen als substituut op microfiche bewaard gebleven.
- 1389.5** Tekening 5
Dit stuk is alleen als substituut op microfiche bewaard gebleven.
- 1389.6** Tekening 6
Dit stuk is alleen als substituut op microfiche bewaard gebleven.
- 1389.7** Tekening 7
Dit stuk is alleen als substituut op microfiche bewaard gebleven.
- 1389.8** Tekening 8
Dit stuk is alleen als substituut op microfiche bewaard gebleven.
- 1389.9** Tekening 9
Dit stuk is alleen als substituut op microfiche bewaard gebleven.
- 1389.10** Tekening 10
Dit stuk is alleen als substituut op microfiche bewaard gebleven.
- 1389.11** Tekening 11
Dit stuk is alleen als substituut op microfiche bewaard gebleven.
- 1389.12** Tekening 12
Dit stuk is alleen als substituut op microfiche bewaard gebleven.
- 1389.13** Tekening 13
Dit stuk is alleen als substituut op microfiche bewaard gebleven.
- 1389.14** Tekening 14
Dit stuk is als origineel bewaard gebleven.
- 1389.15** Tekening 15
Dit stuk is als origineel bewaard gebleven.
- 1389.16** Tekening 16
Dit stuk is als origineel bewaard gebleven.
- 1389.17** Tekening 17
Dit stuk is als origineel bewaard gebleven.
- 1389.18** Tekening 18
Dit stuk is alleen als substituut op microfiche bewaard gebleven.
- 1389.19** Tekening 19
Dit stuk is alleen als substituut op microfiche bewaard gebleven.
- 1389.20** Tekening 20
Dit stuk is alleen als substituut op microfiche bewaard gebleven.
- 1389.21** Tekening 21
Dit stuk is alleen als substituut op microfiche bewaard gebleven.
- 1389.22** Tekening 22
Dit stuk is alleen als substituut op microfiche bewaard gebleven.
- 1389.23** Tekening 23
Dit stuk is alleen als substituut op microfiche bewaard gebleven.
- 1389.24** Tekening 24
Dit stuk is alleen als substituut op microfiche bewaard gebleven.
- 1389.25** Tekening 25
Dit stuk is alleen als substituut op microfiche bewaard gebleven.
- 1389.26** Tekening 26
Dit stuk is alleen als substituut op microfiche bewaard gebleven.
- 1389.27** Tekening 27
Dit stuk is als origineel bewaard gebleven.
- 1389.28** Tekening 28
Dit stuk is als origineel bewaard gebleven.

- 1389.29** Tekening 29
Dit stuk is als origineel bewaard gebleven.
- 1389.30** Tekening 30
Dit stuk is als origineel bewaard gebleven.
- 1389.31** Tekening 31
Dit stuk is als origineel bewaard gebleven.
- 1389.32** Tekening 32
Dit stuk is als origineel bewaard gebleven.
- 1389.33** Tekening 33
Dit stuk is als origineel bewaard gebleven.
- 1389.34** Tekening 34
Dit stuk is als origineel bewaard gebleven.
- 1389.35** Tekening 35
Dit stuk is als origineel bewaard gebleven.
- 1389.36** Tekening 36
Dit stuk is als origineel bewaard gebleven.
- 1389.37** Tekening 37
Dit stuk is alleen als substituuat op microfiche bewaard gebleven.
- 1389.38** Tekening 38
Dit stuk is alleen als substituuat op microfiche bewaard gebleven.
- 1389.39** Tekening 39
Dit stuk is alleen als substituuat op microfiche bewaard gebleven.
- 1389.40** Tekening 40
Dit stuk is alleen als substituuat op microfiche bewaard gebleven.
- 1389.41** Tekening 41
Dit stuk is alleen als substituuat op microfiche bewaard gebleven.
- 1389.42** Tekening 42
Dit stuk is als origineel bewaard gebleven.
- 1389.43** Tekening 43
Dit stuk is als origineel bewaard gebleven.
- 1389.44** Tekening 44
Dit stuk is als origineel bewaard gebleven.
- 1389.45** Tekening 45
Dit stuk is als origineel bewaard gebleven.
- 1389.46** Tekening 46
Dit stuk is als origineel bewaard gebleven.
- 1389.47** Tekening 47
Dit stuk is alleen als substituuat op microfiche bewaard gebleven.
- 1389.48** Tekening 48
Dit stuk is alleen als substituuat op microfiche bewaard gebleven.
- 1389.49** Tekening 49
Dit stuk is als origineel bewaard gebleven.
- 1389.50** Tekening 50
Dit stuk is alleen als substituuat op microfiche bewaard gebleven.
- 1389.51** Tekening 51
Dit stuk is als origineel bewaard gebleven.
- 1389.52** Tekening 52
Dit stuk is alleen als substituuat op microfiche bewaard gebleven.
- 1389.53** Tekening 53
Dit stuk is alleen als substituuat op microfiche bewaard gebleven.
- 1389.54** Tekening 54
Dit stuk is alleen als substituuat op microfiche bewaard gebleven.
- 1389.55** Tekening 55
Dit stuk is alleen als substituuat op microfiche bewaard gebleven.
- 1389.56** Tekening 56
Dit stuk is alleen als substituuat op microfiche bewaard gebleven.
- 1389.57** Tekening 57
Dit stuk is alleen als substituuat op microfiche bewaard gebleven.
- 1389.58** Tekening 58

- Dit stuk is als origineel bewaard gebleven.
- 1389.59** Tekening 59
Dit stuk is alleen als substituuat op microfiche bewaard gebleven.
- 1389.60** Tekening 60
Dit stuk is alleen als substituuat op microfiche bewaard gebleven.
- 1389.61** Tekening 61
Dit stuk is alleen als substituuat op microfiche bewaard gebleven.
- 1389.62** Tekening 62
Dit stuk is alleen als substituuat op microfiche bewaard gebleven.
- 1389.63** Tekening 63
Dit stuk is alleen als substituuat op microfiche bewaard gebleven.
- 1389.64** Tekening 64
Dit stuk is alleen als substituuat op microfiche bewaard gebleven.
- 1389.65** Tekening 65
Dit stuk is alleen als substituuat op microfiche bewaard gebleven.
- 1389.66** Tekening 66
Dit stuk is alleen als substituuat op microfiche bewaard gebleven.
- 1389.67** Tekening 67
Dit stuk is alleen als substituuat op microfiche bewaard gebleven.
- 1389.68** Tekening 68
Dit stuk is als origineel bewaard gebleven.
- 1389.69** Tekening 69
Dit stuk is als origineel bewaard gebleven.
- 1389.70** Tekening 70
Dit stuk is als origineel bewaard gebleven.
- 1389.71** Tekening 71
Dit stuk is als origineel bewaard gebleven.
- 1389.72** Tekening 72
Dit stuk is als origineel bewaard gebleven.
- 1389.73** Tekening 73
Dit stuk is als origineel bewaard gebleven.
- 1389.74** Tekening 74
Dit stuk is als origineel bewaard gebleven.
- 1389.75** Tekening 75
Dit stuk is als origineel bewaard gebleven.
- 1389.76** Tekening 76
Dit stuk is als origineel bewaard gebleven.
- 1389.77** Tekening 77
Dit stuk is alleen als substituuat op microfiche bewaard gebleven.
- 1389.78** Tekening 78
Dit stuk is alleen als substituuat op microfiche bewaard gebleven.
- 1389.79** Tekening 79
Dit stuk is alleen als substituuat op microfiche bewaard gebleven.
- 1389.80** Tekening 80
Dit stuk is alleen als substituuat op microfiche bewaard gebleven.
- 1389.81** Tekening 81
Dit stuk is als origineel bewaard gebleven.
- 1389.82** Tekening 82
Dit stuk is als origineel bewaard gebleven.
- 1389.83** Tekening 83
Dit stuk is alleen als substituuat op microfiche bewaard gebleven.
- 1389.84** Tekening 84
Dit stuk is als origineel bewaard gebleven.
- 1389.85** Tekening 85
Dit stuk is alleen als substituuat op microfiche bewaard gebleven.
- 1389.86** Tekening 86
Dit stuk is als origineel bewaard gebleven.
- 1389.87** Tekening 87
Dit stuk is alleen als substituuat op microfiche bewaard gebleven.

1389.88	Tekening 88 Dit stuk is alleen als substituut op microfiche bewaard gebleven.
1389.89	Tekening 89 Dit stuk is alleen als substituut op microfiche bewaard gebleven.
1389.90	Tekening 90 Dit stuk is alleen als substituut op microfiche bewaard gebleven.
1389.91	Tekening 91 Dit stuk is alleen als substituut op microfiche bewaard gebleven.
1389.92	Tekening 92 Dit stuk is alleen als substituut op microfiche bewaard gebleven.
1389.93	Tekening 93 Dit stuk is alleen als substituut op microfiche bewaard gebleven.
1389.94	Tekening 94 Dit stuk is alleen als substituut op microfiche bewaard gebleven.
1389.95	Tekening 95 Dit stuk is alleen als substituut op microfiche bewaard gebleven.
1389.96	Tekening 96 Dit stuk is alleen als substituut op microfiche bewaard gebleven.
1389.97	Tekening 97 Dit stuk is alleen als substituut op microfiche bewaard gebleven.
1389.98	Tekening 98 Dit stuk is alleen als substituut op microfiche bewaard gebleven.
1389.99	Tekening 99 Dit stuk is alleen als substituut op microfiche bewaard gebleven.
1389.100	Tekening 100 Dit stuk is alleen als substituut op microfiche bewaard gebleven.
1389.101	Tekening 101 Dit stuk is alleen als substituut op microfiche bewaard gebleven.
1389.102	Tekening 102 Dit stuk is alleen als substituut op microfiche bewaard gebleven.
1389.103	Tekening 103 Dit stuk is alleen als substituut op microfiche bewaard gebleven.
1389.104	Tekening 104 Dit stuk is alleen als substituut op microfiche bewaard gebleven.
1389.105	Tekening 105 Dit stuk is alleen als substituut op microfiche bewaard gebleven.
1389.106	Tekening 106 Dit stuk is alleen als substituut op microfiche bewaard gebleven.
1389.107	Tekening 107 Dit stuk is alleen als substituut op microfiche bewaard gebleven.
1389.108	Tekening 108 Dit stuk is alleen als substituut op microfiche bewaard gebleven.
1389.109	Tekening 109 Dit stuk is alleen als substituut op microfiche bewaard gebleven.
1389.110	Tekening 110 Dit stuk is alleen als substituut op microfiche bewaard gebleven.
1389.111	Tekening 111 Dit stuk is alleen als substituut op microfiche bewaard gebleven.
1389.112	Tekening 112 Dit stuk is als origineel bewaard gebleven.
1389.113	Tekening 113 Dit stuk is alleen als substituut op microfiche bewaard gebleven.
1389.114	Tekening 114 Dit stuk is alleen als substituut op microfiche bewaard gebleven.
1389.115	Tekening 115 Dit stuk is als origineel bewaard gebleven.
1389.116	Tekening 116 Dit stuk is als origineel bewaard gebleven.
1389.117	Tekening 117

- 1389.118 Dit stuk is alleen als substituut op microfiche bewaard gebleven.
Tekening 118
- 1389.119 Dit stuk is alleen als substituut op microfiche bewaard gebleven.
Tekening 119
- 1389.120 Dit stuk is alleen als substituut op microfiche bewaard gebleven.
Tekening 120
- 1389.121 Dit stuk is alleen als substituut op microfiche bewaard gebleven.
Tekening 121
- 1389.122 Dit stuk is alleen als substituut op microfiche bewaard gebleven.
Tekening 122
- 1389.123 Dit stuk is alleen als substituut op microfiche bewaard gebleven.
Tekening 123
- 1389.124 Dit stuk is alleen als substituut op microfiche bewaard gebleven.
Tekening 124
- 1389.125 Dit stuk is alleen als substituut op microfiche bewaard gebleven.
Tekening 125
- 1389.126 Dit stuk is alleen als substituut op microfiche bewaard gebleven.
Tekening 126
- 1389.127 Dit stuk is alleen als substituut op microfiche bewaard gebleven.
Tekening 127
- 1389.128 Dit stuk is alleen als substituut op microfiche bewaard gebleven.
Tekening 128
- 1389.129 Dit stuk is alleen als substituut op microfiche bewaard gebleven.
Tekening 129
- 1389.130 Dit stuk is alleen als substituut op microfiche bewaard gebleven.
Tekening 130
- 1389.131 Dit stuk is alleen als substituut op microfiche bewaard gebleven.
Tekening 131
- 1389.132 Dit stuk is alleen als substituut op microfiche bewaard gebleven.
Tekening 132
- 1389.133 Dit stuk is alleen als substituut op microfiche bewaard gebleven.
Tekening 133
- 1389.134 Dit stuk is alleen als substituut op microfiche bewaard gebleven.
Tekening 134
- 1389.135 Dit stuk is alleen als substituut op microfiche bewaard gebleven.
Tekening 135
- 1389.136 Dit stuk is alleen als substituut op microfiche bewaard gebleven.
Tekening 136
- 1389.137 Dit stuk is alleen als substituut op microfiche bewaard gebleven.
Tekening 137
- 1389.138 Dit stuk is alleen als substituut op microfiche bewaard gebleven.
Tekening 138
- 1389.139 Dit stuk is alleen als substituut op microfiche bewaard gebleven.
Tekening 139
- 1389.140 Dit stuk is alleen als substituut op microfiche bewaard gebleven.
Tekening 140
- 1389.141 Dit stuk is alleen als substituut op microfiche bewaard gebleven.
Tekening 141
- 1389.142 Dit stuk is alleen als substituut op microfiche bewaard gebleven.
Tekening 142
- 1389.143 Dit stuk is alleen als substituut op microfiche bewaard gebleven.
Tekening 143
- 1389.144 Dit stuk is alleen als substituut op microfiche bewaard gebleven.
Tekening 144
- 1389.145 Dit stuk is alleen als substituut op microfiche bewaard gebleven.
Tekening 145
- 1389.146 Dit stuk is alleen als substituut op microfiche bewaard gebleven.
Tekening 146

- 1389.147** Tekening 147
Dit stuk is alleen als substituut op microfiche bewaard gebleven.
- 1389.148** Tekening 148
Dit stuk is alleen als substituut op microfiche bewaard gebleven.
- 1389.149** Tekening 149
Dit stuk is alleen als substituut op microfiche bewaard gebleven.
- 1389.150** Tekening 150
Dit stuk is alleen als substituut op microfiche bewaard gebleven.
- 1389.151** Tekening 151
Dit stuk is alleen als substituut op microfiche bewaard gebleven.
- 1389.152** Tekening 152
Dit stuk is alleen als substituut op microfiche bewaard gebleven.
- 1389.153** Tekening 153
Dit stuk is alleen als substituut op microfiche bewaard gebleven.
- 1389.154** Tekening 154
Dit stuk is als origineel bewaard gebleven.
- 1389.155** Tekening 155
Dit stuk is alleen als substituut op microfiche bewaard gebleven.
- 1389.156** Tekening 156
Dit stuk is alleen als substituut op microfiche bewaard gebleven.
- 1389.157** Tekening 157
Dit stuk is alleen als substituut op microfiche bewaard gebleven.
- 1389.158** Tekening 158
Dit stuk is alleen als substituut op microfiche bewaard gebleven.
- 1389.159** Tekening 159
Dit stuk is alleen als substituut op microfiche bewaard gebleven.
- 1389.160** Tekening 160
Dit stuk is alleen als substituut op microfiche bewaard gebleven.
- 1389.161** Tekening 161
Dit stuk is alleen als substituut op microfiche bewaard gebleven.
- 1389.162** Tekening 162
Dit stuk is alleen als substituut op microfiche bewaard gebleven.
- 1389.163** Tekening 163
Dit stuk is alleen als substituut op microfiche bewaard gebleven.
- 1389.164** Tekening 164
Dit stuk is als origineel bewaard gebleven.
- 1389.165** Tekening 165
Dit stuk is alleen als substituut op microfiche bewaard gebleven.

1390.1-1390.5

Wittevrouwensingel 27: Willemskazerne / Belastinggebouw voor hypotheek en kadaster - Opmetingstekeningen en revisietekeningen, C. Vermeijs, H. Vos, Hamelberg

1881-1927

5 bladen

Schaal 1:100

Met uittreksel uit het kadastrale plan, schaal 1:1250.

Overgebleven originelen, ondernummering: 2/3/4/5

- 1390.1** Tekening 1
Dit stuk is alleen als substituut op microfiche bewaard gebleven.
- 1390.2** Tekening 2
Dit stuk is als origineel bewaard gebleven.
- 1390.3** Tekening 3
Dit stuk is als origineel bewaard gebleven.
- 1390.4** Tekening 4
Dit stuk is als origineel bewaard gebleven.
- 1390.5** Tekening 5
Dit stuk is als origineel bewaard gebleven.

WITTE VROUWENSTRAAT 9-11 / RIETSTEEG: UNIVERSITEITSBIBLIOTHEEK C.A.**1391.1-1391.4**

Algemeen - Plattegronden

[ca. 1915]

Schaal 1:20-1:500

Met uittreksel uit kadastrale register.

4 bladen

- 1391.1** Tekening 1
Dit stuk is alleen als substituuat op microfiche bewaard gebleven.
- 1391.2** Tekening 2
Dit stuk is alleen als substituuat op microfiche bewaard gebleven.
- 1391.3** Tekening 3
Dit stuk is alleen als substituuat op microfiche bewaard gebleven.
- 1391.4** Tekening 4
Dit stuk is alleen als substituuat op microfiche bewaard gebleven.

1392.1-1393.79

Bibliotheek

1392.1-1392.5

Ontwerptekeningen, F.J.Nieuwenhuis, 1877

5 bladen

Schaal 1:20

Overgebleven originelen, ondernummering: 1/2/3/4/5

- 1392.1** Tekening 1
Dit stuk is als origineel bewaard gebleven.
- 1392.2** Tekening 2
Dit stuk is als origineel bewaard gebleven.
- 1392.3** Tekening 3
Dit stuk is als origineel bewaard gebleven.
- 1392.4** Tekening 4
Dit stuk is als origineel bewaard gebleven.
- 1392.5** Tekening 5
Dit stuk is als origineel bewaard gebleven.

1393.1-1393.79

Opmetingstekeningen, bestek-, werk- en detailtekeningen voor de uitbreiding, J.van Lokhorst, N. Rietbergen (opzichter), 1902-1937

79 bladen

Schaal 1:1-1:500

Met uittreksel uit kadastraal register, schaal 1:1250.

Overgebleven originelen, ondernummering:

1/2/3/19/20/22/23/24/25/26/27/28/29/30/31/32/33/34/35/36/37/38/39/40/41/42/43/44/45/46/47/48/49/50/51/52/53/54/55/56/57/66/68/69/70

- 1393.1** Tekening 1
Dit stuk is als origineel bewaard gebleven.
- 1393.2** Tekening 2
Dit stuk is als origineel bewaard gebleven.
- 1393.3** Tekening 3
Dit stuk is als origineel bewaard gebleven.
- 1393.4** Tekening 4
Dit stuk is alleen als substituuat op microfiche bewaard gebleven.
- 1393.5** Tekening 5
Dit stuk is alleen als substituuat op microfiche bewaard gebleven.
- 1393.6** Tekening 6
Dit stuk is alleen als substituuat op microfiche bewaard gebleven.
- 1393.7** Tekening 7

1393.8	Dit stuk is alleen als substituut op microfiche bewaard gebleven. Tekening 8
1393.9	Dit stuk is alleen als substituut op microfiche bewaard gebleven. Tekening 9
1393.10	Dit stuk is alleen als substituut op microfiche bewaard gebleven. Tekening 10
1393.11	Dit stuk is alleen als substituut op microfiche bewaard gebleven. Tekening 11
1393.12	Dit stuk is alleen als substituut op microfiche bewaard gebleven. Tekening 12
1393.13	Dit stuk is alleen als substituut op microfiche bewaard gebleven. Tekening 13
1393.14	Dit stuk is alleen als substituut op microfiche bewaard gebleven. Tekening 14
1393.15	Dit stuk is alleen als substituut op microfiche bewaard gebleven. Tekening 15
1393.16	Dit stuk is alleen als substituut op microfiche bewaard gebleven. Tekening 16
1393.17	Dit stuk is alleen als substituut op microfiche bewaard gebleven. Tekening 17
1393.18	Dit stuk is alleen als substituut op microfiche bewaard gebleven. Tekening 18
1393.19	Dit stuk is alleen als substituut op microfiche bewaard gebleven. Tekening 19
1393.20	Dit stuk is als origineel bewaard gebleven. Tekening 20
1393.21	Dit stuk is als origineel bewaard gebleven. Tekening 21
1393.22	Dit stuk is alleen als substituut op microfiche bewaard gebleven. Tekening 22
1393.23	Dit stuk is als origineel bewaard gebleven. Tekening 23
1393.24	Dit stuk is als origineel bewaard gebleven. Tekening 24
1393.25	Dit stuk is als origineel bewaard gebleven. Tekening 25
1393.26	Dit stuk is als origineel bewaard gebleven. Tekening 26
1393.27	Dit stuk is als origineel bewaard gebleven. Tekening 27
1393.28	Dit stuk is als origineel bewaard gebleven. Tekening 28
1393.29	Dit stuk is als origineel bewaard gebleven. Tekening 29
1393.30	Dit stuk is als origineel bewaard gebleven. Tekening 30
1393.31	Dit stuk is als origineel bewaard gebleven. Tekening 31
1393.32	Dit stuk is als origineel bewaard gebleven. Tekening 32
1393.33	Dit stuk is als origineel bewaard gebleven. Tekening 33
1393.34	Dit stuk is als origineel bewaard gebleven. Tekening 34
1393.35	Dit stuk is als origineel bewaard gebleven. Tekening 35
1393.36	Dit stuk is als origineel bewaard gebleven. Tekening 36

1393.37	Tekening 37 Dit stuk is als origineel bewaard gebleven.
1393.38	Tekening 38 Dit stuk is als origineel bewaard gebleven.
1393.39	Tekening 39 Dit stuk is als origineel bewaard gebleven.
1393.40	Tekening 40 Dit stuk is als origineel bewaard gebleven.
1393.41	Tekening 41 Dit stuk is als origineel bewaard gebleven.
1393.42	Tekening 42 Dit stuk is als origineel bewaard gebleven.
1393.43	Tekening 43 Dit stuk is als origineel bewaard gebleven.
1393.44	Tekening 44 Dit stuk is als origineel bewaard gebleven.
1393.45	Tekening 45 Dit stuk is als origineel bewaard gebleven.
1393.46	Tekening 46 Dit stuk is als origineel bewaard gebleven.
1393.47	Tekening 47 Dit stuk is als origineel bewaard gebleven.
1393.48	Tekening 48 Dit stuk is als origineel bewaard gebleven.
1393.49	Tekening 49 Dit stuk is als origineel bewaard gebleven.
1393.50	Tekening 50 Dit stuk is als origineel bewaard gebleven.
1393.51	Tekening 51 Dit stuk is als origineel bewaard gebleven.
1393.52	Tekening 52 Dit stuk is als origineel bewaard gebleven.
1393.53	Tekening 53 Dit stuk is als origineel bewaard gebleven.
1393.54	Tekening 54 Dit stuk is als origineel bewaard gebleven.
1393.55	Tekening 55 Dit stuk is als origineel bewaard gebleven.
1393.56	Tekening 56 Dit stuk is als origineel bewaard gebleven.
1393.57	Tekening 57 Dit stuk is als origineel bewaard gebleven.
1393.58	Tekening 58 Dit stuk is alleen als substituuat op microfiche bewaard gebleven.
1393.59	Tekening 59 Dit stuk is alleen als substituuat op microfiche bewaard gebleven.
1393.60	Tekening 60 Dit stuk is alleen als substituuat op microfiche bewaard gebleven.
1393.61	Tekening 61 Dit stuk is alleen als substituuat op microfiche bewaard gebleven.
1393.62	Tekening 62 Dit stuk is alleen als substituuat op microfiche bewaard gebleven.
1393.63	Tekening 63 Dit stuk is alleen als substituuat op microfiche bewaard gebleven.
1393.64	Tekening 64 Dit stuk is alleen als substituuat op microfiche bewaard gebleven.
1393.65	Tekening 65 Dit stuk is alleen als substituuat op microfiche bewaard gebleven.
1393.66	Tekening 66

- Dit stuk is als origineel bewaard gebleven.
- 1393.67** Tekening 67
Dit stuk is alleen als substituu op microfiche bewaard gebleven.
- 1393.68** Tekening 68
Dit stuk is als origineel bewaard gebleven.
- 1393.69** Tekening 69
Dit stuk is als origineel bewaard gebleven.
- 1393.70** Tekening 70
Dit stuk is als origineel bewaard gebleven.
- 1393.71** Tekening 71
Dit stuk is alleen als substituu op microfiche bewaard gebleven.
- 1393.72** Tekening 72
Dit stuk is alleen als substituu op microfiche bewaard gebleven.
- 1393.73** Tekening 73
Dit stuk is alleen als substituu op microfiche bewaard gebleven.
- 1393.74** Tekening 74
Dit stuk is alleen als substituu op microfiche bewaard gebleven.
- 1393.75** Tekening 75
Dit stuk is alleen als substituu op microfiche bewaard gebleven.
- 1393.76** Tekening 76
Dit stuk is alleen als substituu op microfiche bewaard gebleven.
- 1393.77** Tekening 77
Dit stuk is alleen als substituu op microfiche bewaard gebleven.
- 1393.78** Tekening 78
Dit stuk is alleen als substituu op microfiche bewaard gebleven.
- 1393.79** Tekening 79
Dit stuk is alleen als substituu op microfiche bewaard gebleven.

1394.1-1394.3

Psychologisch en tandheelkundig instituut - Werktekeningen voor twee binnendeurkozijnen en een rijwielbergplaats

[ca. 1900-ca. 1915]

Schaal 1:50-1:100

3 bladen

- 1394.1** Tekening 1
Dit stuk is alleen als substituu op microfiche bewaard gebleven.
- 1394.2** Tekening 2
Dit stuk is alleen als substituu op microfiche bewaard gebleven.
- 1394.3** Tekening 3
Dit stuk is alleen als substituu op microfiche bewaard gebleven.

1395.1-1395.60

Wolvenplein: Strafgevangenis met ambtenaarswoningen - Ontwerp-, bestek- en werktekeningen voor de bouw en de uitbreiding en revisietekeningen, [ls.

Warnsinck], J.F. Metzelaar, W.C. Metzelaar, S. Wijn, G. Vuijk (hoofdopzichter) e.a.

1852-1941

60 bladen

Schaal 1:1-1:200

Overgebleven originelen, ondernummering:

1/3/5/6/7/9/10/11/12/13/14/15/16/17/18/19/20/36/49/50/51/53

- 1395.1** Tekening 1
Dit stuk is als origineel bewaard gebleven.
- 1395.2** Tekening 2
Dit stuk is alleen als substituu op microfiche bewaard gebleven.
- 1395.3** Tekening 3
Dit stuk is als origineel bewaard gebleven.
- 1395.4** Tekening 4
Dit stuk is alleen als substituu op microfiche bewaard gebleven.
- 1395.5** Tekening 5
Dit stuk is als origineel bewaard gebleven.
- 1395.6** Tekening 6

- 1395.7 Dit stuk is als origineel bewaard gebleven.
Tekening 7
- 1395.8 Dit stuk is als origineel bewaard gebleven.
Tekening 8
- 1395.9 Dit stuk is alleen als substituut op microfiche bewaard gebleven.
Tekening 9
- 1395.10 Dit stuk is als origineel bewaard gebleven.
Tekening 10
- 1395.11 Dit stuk is als origineel bewaard gebleven.
Tekening 11
- 1395.12 Dit stuk is als origineel bewaard gebleven.
Tekening 12
- 1395.13 Dit stuk is als origineel bewaard gebleven.
Tekening 13
- 1395.14 Dit stuk is als origineel bewaard gebleven.
Tekening 14
- 1395.15 Dit stuk is als origineel bewaard gebleven.
Tekening 15
- 1395.16 Dit stuk is als origineel bewaard gebleven.
Tekening 16
- 1395.17 Dit stuk is als origineel bewaard gebleven.
Tekening 17
- 1395.18 Dit stuk is als origineel bewaard gebleven.
Tekening 18
- 1395.19 Dit stuk is als origineel bewaard gebleven.
Tekening 19
- 1395.20 Dit stuk is als origineel bewaard gebleven.
Tekening 20
- 1395.21 Dit stuk is alleen als substituut op microfiche bewaard gebleven.
Tekening 21
- 1395.22 Dit stuk is alleen als substituut op microfiche bewaard gebleven.
Tekening 22
- 1395.23 Dit stuk is alleen als substituut op microfiche bewaard gebleven.
Tekening 23
- 1395.24 Dit stuk is alleen als substituut op microfiche bewaard gebleven.
Tekening 24
- 1395.25 Dit stuk is alleen als substituut op microfiche bewaard gebleven.
Tekening 25
- 1395.26 Dit stuk is alleen als substituut op microfiche bewaard gebleven.
Tekening 26
- 1395.27 Dit stuk is alleen als substituut op microfiche bewaard gebleven.
Tekening 27
- 1395.28 Dit stuk is alleen als substituut op microfiche bewaard gebleven.
Tekening 28
- 1395.29 Dit stuk is alleen als substituut op microfiche bewaard gebleven.
Tekening 29
- 1395.30 Dit stuk is alleen als substituut op microfiche bewaard gebleven.
Tekening 30
- 1395.31 Dit stuk is alleen als substituut op microfiche bewaard gebleven.
Tekening 31
- 1395.32 Dit stuk is alleen als substituut op microfiche bewaard gebleven.
Tekening 32
- 1395.33 Dit stuk is alleen als substituut op microfiche bewaard gebleven.
Tekening 33
- 1395.34 Dit stuk is alleen als substituut op microfiche bewaard gebleven.
Tekening 34
- 1395.35 Dit stuk is alleen als substituut op microfiche bewaard gebleven.
Tekening 35

- 1395.36** Tekening 36
Dit stuk is als origineel bewaard gebleven.
- 1395.37** Tekening 37
Dit stuk is alleen als substituut op microfiche bewaard gebleven.
- 1395.38** Tekening 38
Dit stuk is alleen als substituut op microfiche bewaard gebleven.
- 1395.39** Tekening 39
Dit stuk is alleen als substituut op microfiche bewaard gebleven.
- 1395.40** Tekening 40
Dit stuk is alleen als substituut op microfiche bewaard gebleven.
- 1395.41** Tekening 41
Dit stuk is alleen als substituut op microfiche bewaard gebleven.
- 1395.42** Tekening 42
Dit stuk is alleen als substituut op microfiche bewaard gebleven.
- 1395.43** Tekening 43
Dit stuk is alleen als substituut op microfiche bewaard gebleven.
- 1395.44** Tekening 44
Dit stuk is alleen als substituut op microfiche bewaard gebleven.
- 1395.45** Tekening 45
Dit stuk is alleen als substituut op microfiche bewaard gebleven.
- 1395.46** Tekening 46
Dit stuk is alleen als substituut op microfiche bewaard gebleven.
- 1395.47** Tekening 47
Dit stuk is alleen als substituut op microfiche bewaard gebleven.
- 1395.48** Tekening 48
Dit stuk is alleen als substituut op microfiche bewaard gebleven.
- 1395.49** Tekening 49
Dit stuk is als origineel bewaard gebleven.
- 1395.50** Tekening 50
Dit stuk is als origineel bewaard gebleven.
- 1395.51** Tekening 51
Dit stuk is als origineel bewaard gebleven.
- 1395.52** Tekening 52
Dit stuk is alleen als substituut op microfiche bewaard gebleven.
- 1395.53** Tekening 53
Dit stuk is als origineel bewaard gebleven.
- 1395.54** Tekening 54
Dit stuk is alleen als substituut op microfiche bewaard gebleven.
- 1395.55** Tekening 55
Dit stuk is alleen als substituut op microfiche bewaard gebleven.
- 1395.56** Tekening 56
Dit stuk is alleen als substituut op microfiche bewaard gebleven.
- 1395.57** Tekening 57
Dit stuk is alleen als substituut op microfiche bewaard gebleven.
- 1395.58** Tekening 58
Dit stuk is alleen als substituut op microfiche bewaard gebleven.
- 1395.59** Tekening 59
Dit stuk is alleen als substituut op microfiche bewaard gebleven.
- 1395.60** Tekening 60
Dit stuk is alleen als substituut op microfiche bewaard gebleven.

1396.1-1396.19

Wolvenplein: Rechterlijke macht, belastingdienst - Ontwerptekeningen voor de bouw

1939

Schaal 1:200-1:1250

Overgebleven originelen, ondernummering: 1/2/4/5/10/11

1396.1 Tekening 1

Dit stuk is als origineel bewaard gebleven.

19 bladen

- 1396.2** Tekening 2
Dit stuk is als origineel bewaard gebleven.
- 1396.3** Tekening 3
Dit stuk is alleen als substituut op microfiche bewaard gebleven.
- 1396.4** Tekening 4
Dit stuk is als origineel bewaard gebleven.
- 1396.5** Tekening 5
Dit stuk is als origineel bewaard gebleven.
- 1396.6** Tekening 6
Dit stuk is alleen als substituut op microfiche bewaard gebleven.
- 1396.7** Tekening 7
Dit stuk is alleen als substituut op microfiche bewaard gebleven.
- 1396.8** Tekening 8
Dit stuk is alleen als substituut op microfiche bewaard gebleven.
- 1396.9** Tekening 9
Dit stuk is alleen als substituut op microfiche bewaard gebleven.
- 1396.10** Tekening 10
Dit stuk is als origineel bewaard gebleven.
- 1396.11** Tekening 11
Dit stuk is als origineel bewaard gebleven.
- 1396.12** Tekening 12
Dit stuk is alleen als substituut op microfiche bewaard gebleven.
- 1396.13** Tekening 13
Dit stuk is alleen als substituut op microfiche bewaard gebleven.
- 1396.14** Tekening 14
Dit stuk is alleen als substituut op microfiche bewaard gebleven.
- 1396.15** Tekening 15
Dit stuk is alleen als substituut op microfiche bewaard gebleven.
- 1396.16** Tekening 16
Dit stuk is alleen als substituut op microfiche bewaard gebleven.
- 1396.17** Tekening 17
Dit stuk is alleen als substituut op microfiche bewaard gebleven.
- 1396.18** Tekening 18
Dit stuk is alleen als substituut op microfiche bewaard gebleven.
- 1396.19** Tekening 19
Dit stuk is alleen als substituut op microfiche bewaard gebleven.

1397.1-1400.1**Zonnenburg: Sterrenwacht**

- 1397.1** Algemeen - Plattegrond van Zonnenburg, 1872, 1 blad
Schaal 1:400
Overgebleven originelen, ondernummering: 1
Dit stuk is als origineel bewaard gebleven.

1398.1-1398.112

Sterrenwacht met meteorologisch observatorium - Bestek-, werk- en detailtekeningen voor de bouw en de uitbreiding, tekeningen voor het leggen van leidingen en revisietekeningen, C.A. Boll van Buuren e.a., 1852-1940

112 bladen

Schaal 1:1-1:100

Bestektekeningen horen bij bestek nr. 10 1907/1908.

Overgebleven originelen, ondernummering:

8/9/10/11/12/13/14/15/16/17/18/19/20/21/22/23/24/25/26/27/28/29/30/31/32/33/34/35/36/37/38/39/40/41/42/43/44/45/46/47/48/49/50/51/52/53/54/55/56/66/67/68/69/70/71/72/73/74/75/76/77/78/79/80/81/82/83/84/85/86/87/88/89/90/91/92/93/94/95/96/97/98/99/100/101/102/103/104/105/107/109/110/111

1398.1 Tekening 1

Dit stuk is alleen als substituut op microfiche bewaard gebleven.

1398.2	Tekening 2 Dit stuk is alleen als substituuat op microfiche bewaard gebleven.
1398.3	Tekening 3 Dit stuk is alleen als substituuat op microfiche bewaard gebleven.
1398.4	Tekening 4 Dit stuk is alleen als substituuat op microfiche bewaard gebleven.
1398.5	Tekening 5 Dit stuk is alleen als substituuat op microfiche bewaard gebleven.
1398.6	Tekening 6 Dit stuk is alleen als substituuat op microfiche bewaard gebleven.
1398.7	Tekening 7 Dit stuk is alleen als substituuat op microfiche bewaard gebleven.
1398.8	Tekening 8 Dit stuk is als origineel bewaard gebleven.
1398.9	Tekening 9 Dit stuk is als origineel bewaard gebleven.
1398.10	Tekening 10 Dit stuk is als origineel bewaard gebleven.
1398.11	Tekening 11 Dit stuk is als origineel bewaard gebleven.
1398.12	Tekening 12 Dit stuk is als origineel bewaard gebleven.
1398.13	Tekening 13 Dit stuk is als origineel bewaard gebleven.
1398.14	Tekening 14 Dit stuk is als origineel bewaard gebleven.
1398.15	Tekening 15 Dit stuk is als origineel bewaard gebleven.
1398.16	Tekening 16 Dit stuk is als origineel bewaard gebleven.
1398.17	Tekening 17 Dit stuk is als origineel bewaard gebleven.
1398.18	Tekening 18 Dit stuk is als origineel bewaard gebleven.
1398.19	Tekening 19 Dit stuk is als origineel bewaard gebleven.
1398.20	Tekening 20 Dit stuk is als origineel bewaard gebleven.
1398.21	Tekening 21 Dit stuk is als origineel bewaard gebleven.
1398.22	Tekening 22 Dit stuk is als origineel bewaard gebleven.
1398.23	Tekening 23 Dit stuk is als origineel bewaard gebleven.
1398.24	Tekening 24 Dit stuk is als origineel bewaard gebleven.
1398.25	Tekening 25 Dit stuk is als origineel bewaard gebleven.
1398.26	Tekening 26 Dit stuk is als origineel bewaard gebleven.
1398.27	Tekening 27 Dit stuk is als origineel bewaard gebleven.
1398.28	Tekening 28 Dit stuk is als origineel bewaard gebleven.
1398.29	Tekening 29 Dit stuk is als origineel bewaard gebleven.
1398.30	Tekening 30 Dit stuk is als origineel bewaard gebleven.
1398.31	Tekening 31

- 1398.32 Dit stuk is als origineel bewaard gebleven.
Tekening 32
- 1398.33 Dit stuk is als origineel bewaard gebleven.
Tekening 33
- 1398.34 Dit stuk is als origineel bewaard gebleven.
Tekening 34
- 1398.35 Dit stuk is als origineel bewaard gebleven.
Tekening 35
- 1398.36 Dit stuk is als origineel bewaard gebleven.
Tekening 36
- 1398.37 Dit stuk is als origineel bewaard gebleven.
Tekening 37
- 1398.38 Dit stuk is als origineel bewaard gebleven.
Tekening 38
- 1398.39 Dit stuk is als origineel bewaard gebleven.
Tekening 39
- 1398.40 Dit stuk is als origineel bewaard gebleven.
Tekening 40
- 1398.41 Dit stuk is als origineel bewaard gebleven.
Tekening 41
- 1398.42 Dit stuk is als origineel bewaard gebleven.
Tekening 42
- 1398.43 Dit stuk is als origineel bewaard gebleven.
Tekening 43
- 1398.44 Dit stuk is als origineel bewaard gebleven.
Tekening 44
- 1398.45 Dit stuk is als origineel bewaard gebleven.
Tekening 45
- 1398.46 Dit stuk is als origineel bewaard gebleven.
Tekening 46
- 1398.47 Dit stuk is als origineel bewaard gebleven.
Tekening 47
- 1398.48 Dit stuk is als origineel bewaard gebleven.
Tekening 48
- 1398.49 Dit stuk is als origineel bewaard gebleven.
Tekening 49
- 1398.50 Dit stuk is als origineel bewaard gebleven.
Tekening 50
- 1398.51 Dit stuk is als origineel bewaard gebleven.
Tekening 51
- 1398.52 Dit stuk is als origineel bewaard gebleven.
Tekening 52
- 1398.53 Dit stuk is als origineel bewaard gebleven.
Tekening 53
- 1398.54 Dit stuk is als origineel bewaard gebleven.
Tekening 54
- 1398.55 Dit stuk is als origineel bewaard gebleven.
Tekening 55
- 1398.56 Dit stuk is als origineel bewaard gebleven.
Tekening 56
- 1398.57 Dit stuk is als origineel bewaard gebleven.
Tekening 57
- 1398.58 Dit stuk is alleen als substituut op microfiche bewaard gebleven.
Tekening 58
- 1398.59 Dit stuk is alleen als substituut op microfiche bewaard gebleven.
Tekening 59
- 1398.60 Dit stuk is alleen als substituut op microfiche bewaard gebleven.
Tekening 60

1398.61	Tekening 61 Dit stuk is alleen als substituuat op microfiche bewaard gebleven.
1398.62	Tekening 62 Dit stuk is alleen als substituuat op microfiche bewaard gebleven.
1398.63	Tekening 63 Dit stuk is alleen als substituuat op microfiche bewaard gebleven.
1398.64	Tekening 64 Dit stuk is alleen als substituuat op microfiche bewaard gebleven.
1398.65	Tekening 65 Dit stuk is alleen als substituuat op microfiche bewaard gebleven.
1398.66	Tekening 66 Dit stuk is als origineel bewaard gebleven.
1398.67	Tekening 67 Dit stuk is als origineel bewaard gebleven.
1398.68	Tekening 68 Dit stuk is als origineel bewaard gebleven.
1398.69	Tekening 69 Dit stuk is als origineel bewaard gebleven.
1398.70	Tekening 70 Dit stuk is als origineel bewaard gebleven.
1398.71	Tekening 71 Dit stuk is als origineel bewaard gebleven.
1398.72	Tekening 72 Dit stuk is als origineel bewaard gebleven.
1398.73	Tekening 73 Dit stuk is als origineel bewaard gebleven.
1398.74	Tekening 74 Dit stuk is als origineel bewaard gebleven.
1398.75	Tekening 75 Dit stuk is als origineel bewaard gebleven.
1398.76	Tekening 76 Dit stuk is als origineel bewaard gebleven.
1398.77	Tekening 77 Dit stuk is als origineel bewaard gebleven.
1398.78	Tekening 78 Dit stuk is als origineel bewaard gebleven.
1398.79	Tekening 79 Dit stuk is als origineel bewaard gebleven.
1398.80	Tekening 80 Dit stuk is als origineel bewaard gebleven.
1398.81	Tekening 81 Dit stuk is als origineel bewaard gebleven.
1398.82	Tekening 82 Dit stuk is als origineel bewaard gebleven.
1398.83	Tekening 83 Dit stuk is als origineel bewaard gebleven.
1398.84	Tekening 84 Dit stuk is als origineel bewaard gebleven.
1398.85	Tekening 85 Dit stuk is als origineel bewaard gebleven.
1398.86	Tekening 86 Dit stuk is als origineel bewaard gebleven.
1398.87	Tekening 87 Dit stuk is als origineel bewaard gebleven.
1398.88	Tekening 88 Dit stuk is als origineel bewaard gebleven.
1398.89	Tekening 89 Dit stuk is als origineel bewaard gebleven.
1398.90	Tekening 90

- 1398.91 Dit stuk is als origineel bewaard gebleven.
Tekening 91
- 1398.92 Dit stuk is als origineel bewaard gebleven.
Tekening 92
- 1398.93 Dit stuk is als origineel bewaard gebleven.
Tekening 93
- 1398.94 Dit stuk is als origineel bewaard gebleven.
Tekening 94
- 1398.95 Dit stuk is als origineel bewaard gebleven.
Tekening 95
- 1398.96 Dit stuk is als origineel bewaard gebleven.
Tekening 96
- 1398.97 Dit stuk is als origineel bewaard gebleven.
Tekening 97
- 1398.98 Dit stuk is als origineel bewaard gebleven.
Tekening 98
- 1398.99 Dit stuk is als origineel bewaard gebleven.
Tekening 99
- 1398.100 Dit stuk is als origineel bewaard gebleven.
Tekening 100
- 1398.101 Dit stuk is als origineel bewaard gebleven.
Tekening 101
- 1398.102 Dit stuk is als origineel bewaard gebleven.
Tekening 102
- 1398.103 Dit stuk is als origineel bewaard gebleven.
Tekening 103
- 1398.104 Dit stuk is als origineel bewaard gebleven.
Tekening 104
- 1398.105 Dit stuk is als origineel bewaard gebleven.
Tekening 105
- 1398.106 Dit stuk is als origineel bewaard gebleven.
Tekening 106
- 1398.107 Dit stuk is alleen als substituuat op microfiche bewaard gebleven.
Tekening 107
- 1398.108 Dit stuk is als origineel bewaard gebleven.
Tekening 108
- 1398.109 Dit stuk is alleen als substituuat op microfiche bewaard gebleven.
Tekening 109
- 1398.110 Dit stuk is als origineel bewaard gebleven.
Tekening 110
- 1398.111 Dit stuk is als origineel bewaard gebleven.
Tekening 111
- 1398.112 Dit stuk is als origineel bewaard gebleven.
Tekening 112
- 1399.1 Dit stuk is alleen als substituuat op microfiche bewaard gebleven.
Astronomisch gebouwtje - Detailtekening voor de hengsels, sloten en krukken, D. Kruijf (opzichter), [ca. 1890], 1 blad
Schaal 1:1
Overgebleven originelen, ondernummering: 1
Dit stuk is als origineel bewaard gebleven.
- 1400.1 Bewaarderswoning - Ontwerptekening, C.A. Boll van Buuren, 1854, 1 blad
Schaal [ca. 1:50]
Overgebleven originelen, ondernummering: 1
Dit stuk is als origineel bewaard gebleven.

VAALS

Maastrichterlaan: Belastinggebouw - Ontwerptekeningen voor de bouw
[ca. 1900] 3 bladen
Schaal 1:100

1401.1 Tekening 1
Dit stuk is alleen als substituuat op microfiche bewaard gebleven.

1401.2 Tekening 2
Dit stuk is alleen als substituuat op microfiche bewaard gebleven.

1401.3 Tekening 3
Dit stuk is alleen als substituuat op microfiche bewaard gebleven.

1402.1-1402.7

Maastrichterlaan 29: Post- en telegraafgebouw - Werk- en detailtekeningen voor
de bouw en revisietekening 7 bladen
[ca. 1905]-1935
Schaal 1:1-1:2500

Overgebleven originelen, ondernummering: 1/2/3/4/5/6/7
1402.1 Tekening 1
Dit stuk is als origineel bewaard gebleven.

1402.2 Tekening 2
Dit stuk is als origineel bewaard gebleven.

1402.3 Tekening 3
Dit stuk is als origineel bewaard gebleven.

1402.4 Tekening 4
Dit stuk is als origineel bewaard gebleven.

1402.5 Tekening 5
Dit stuk is als origineel bewaard gebleven.

1402.6 Tekening 6
Dit stuk is als origineel bewaard gebleven.

1402.7 Tekening 7
Dit stuk is als origineel bewaard gebleven.

VALBURG

1403.1 Bekkerstraat 25, Zetten-Andelst: Post- en telegraafgebouw - Revisietekening 1 blad
1935
Schaal 1:100-1:2500
Overgebleven originelen, ondernummering: 1
Dit stuk is als origineel bewaard gebleven.

1404.1-1404.25

Woerdensestraat 4, Zetten-Andelst: Telefoongebouw - Werk- en detailtekeningen
voor de bouw en revisietekeningen 25 bladen
1938-1940
Schaal 1:1-1:2500
Revisietekeningen zijn de eerste revisies van de bestektekeningen horende bij bestek nr. 41 1938.
Overgebleven originelen, ondernummering: 2/3

1404.1 Tekening 1
Dit stuk is alleen als substituuat op microfiche bewaard gebleven.

1404.2 Tekening 2
Dit stuk is als origineel bewaard gebleven.

1404.3 Tekening 3
Dit stuk is als origineel bewaard gebleven.

1404.4 Tekening 4
Dit stuk is alleen als substituuat op microfiche bewaard gebleven.

1404.5 Tekening 5
Dit stuk is alleen als substituuat op microfiche bewaard gebleven.

1404.6 Tekening 6
Dit stuk is alleen als substituuat op microfiche bewaard gebleven.

- 1404.7** Tekening 7
Dit stuk is alleen als substituut op microfiche bewaard gebleven.
- 1404.8** Tekening 8
Dit stuk is alleen als substituut op microfiche bewaard gebleven.
- 1404.9** Tekening 9
Dit stuk is alleen als substituut op microfiche bewaard gebleven.
- 1404.10** Tekening 10
Dit stuk is alleen als substituut op microfiche bewaard gebleven.
- 1404.11** Tekening 11
Dit stuk is alleen als substituut op microfiche bewaard gebleven.
- 1404.12** Tekening 12
Dit stuk is alleen als substituut op microfiche bewaard gebleven.
- 1404.13** Tekening 13
Dit stuk is alleen als substituut op microfiche bewaard gebleven.
- 1404.14** Tekening 14
Dit stuk is alleen als substituut op microfiche bewaard gebleven.
- 1404.15** Tekening 15
Dit stuk is alleen als substituut op microfiche bewaard gebleven.
- 1404.16** Tekening 16
Dit stuk is alleen als substituut op microfiche bewaard gebleven.
- 1404.17** Tekening 17
Dit stuk is alleen als substituut op microfiche bewaard gebleven.
- 1404.18** Tekening 18
Dit stuk is alleen als substituut op microfiche bewaard gebleven.
- 1404.19** Tekening 19
Dit stuk is alleen als substituut op microfiche bewaard gebleven.
- 1404.20** Tekening 20
Dit stuk is alleen als substituut op microfiche bewaard gebleven.
- 1404.21** Tekening 21
Dit stuk is alleen als substituut op microfiche bewaard gebleven.
- 1404.22** Tekening 22
Dit stuk is alleen als substituut op microfiche bewaard gebleven.
- 1404.23** Tekening 23
Dit stuk is alleen als substituut op microfiche bewaard gebleven.
- 1404.24** Tekening 24
Dit stuk is alleen als substituut op microfiche bewaard gebleven.
- 1404.25** Tekening 25
Dit stuk is alleen als substituut op microfiche bewaard gebleven.

VALKENBURG AAN DE GEUL

1405.1-1405.101

Lindenlaan 17 / Poststraat: Post- en telegraafgebouw - Ontwerp-, bestek-, werk- en detailtekeningen voor de bouw en revisietekeningen

1939-1942

101 bladen

Schaal 1:1-1:500

Bestektekeningen horen bij bestek nr. 10 1939.

- 1405.1** Tekening 1
Dit stuk is alleen als substituut op microfiche bewaard gebleven.
- 1405.2** Tekening 2
Dit stuk is alleen als substituut op microfiche bewaard gebleven.
- 1405.3** Tekening 3
Dit stuk is alleen als substituut op microfiche bewaard gebleven.
- 1405.4** Tekening 4
Dit stuk is alleen als substituut op microfiche bewaard gebleven.
- 1405.5** Tekening 5
Dit stuk is alleen als substituut op microfiche bewaard gebleven.
- 1405.6** Tekening 6
Dit stuk is alleen als substituut op microfiche bewaard gebleven.

- 1405.7** Tekening 7
Dit stuk is alleen als substituuat op microfiche bewaard gebleven.
- 1405.8** Tekening 8
Dit stuk is alleen als substituuat op microfiche bewaard gebleven.
- 1405.10** Tekening 10
Dit stuk is alleen als substituuat op microfiche bewaard gebleven.
- 1405.11** Tekening 11
Dit stuk is alleen als substituuat op microfiche bewaard gebleven.
- 1405.12** Tekening 12
Dit stuk is alleen als substituuat op microfiche bewaard gebleven.
- 1405.13** Tekening 13
Dit stuk is alleen als substituuat op microfiche bewaard gebleven.
- 1405.14** Tekening 14
Dit stuk is alleen als substituuat op microfiche bewaard gebleven.
- 1405.15** Tekening 15
Dit stuk is alleen als substituuat op microfiche bewaard gebleven.
- 1405.16** Tekening 16
Dit stuk is alleen als substituuat op microfiche bewaard gebleven.
- 1405.17** Tekening 17
Dit stuk is alleen als substituuat op microfiche bewaard gebleven.
- 1405.18** Tekening 18
Dit stuk is alleen als substituuat op microfiche bewaard gebleven.
- 1405.19** Tekening 19
Dit stuk is alleen als substituuat op microfiche bewaard gebleven.
- 1405.20** Tekening 20
Dit stuk is alleen als substituuat op microfiche bewaard gebleven.
- 1405.21** Tekening 21
Dit stuk is alleen als substituuat op microfiche bewaard gebleven.
- 1405.22** Tekening 22
Dit stuk is alleen als substituuat op microfiche bewaard gebleven.
- 1405.23** Tekening 23
Dit stuk is alleen als substituuat op microfiche bewaard gebleven.
- 1405.24** Tekening 24
Dit stuk is alleen als substituuat op microfiche bewaard gebleven.
- 1405.25** Tekening 25
Dit stuk is alleen als substituuat op microfiche bewaard gebleven.
- 1405.26** Tekening 26
Dit stuk is alleen als substituuat op microfiche bewaard gebleven.
- 1405.27** Tekening 27
Dit stuk is alleen als substituuat op microfiche bewaard gebleven.
- 1405.28** Tekening 28
Dit stuk is alleen als substituuat op microfiche bewaard gebleven.
- 1405.29** Tekening 29
Dit stuk is alleen als substituuat op microfiche bewaard gebleven.
- 1405.30** Tekening 30
Dit stuk is alleen als substituuat op microfiche bewaard gebleven.
- 1405.31** Tekening 31
Dit stuk is alleen als substituuat op microfiche bewaard gebleven.
- 1405.32** Tekening 32
Dit stuk is alleen als substituuat op microfiche bewaard gebleven.
- 1405.33** Tekening 33
Dit stuk is alleen als substituuat op microfiche bewaard gebleven.
- 1405.34** Tekening 34
Dit stuk is alleen als substituuat op microfiche bewaard gebleven.
- 1405.35** Tekening 35
Dit stuk is alleen als substituuat op microfiche bewaard gebleven.
- 1405.36** Tekening 36
Dit stuk is alleen als substituuat op microfiche bewaard gebleven.
- 1405.37** Tekening 37

- 1405.38 Dit stuk is alleen als substituut op microfiche bewaard gebleven.
Tekening 38
- 1405.39 Dit stuk is alleen als substituut op microfiche bewaard gebleven.
Tekening 39
- 1405.40 Dit stuk is alleen als substituut op microfiche bewaard gebleven.
Tekening 40
- 1405.41 Dit stuk is alleen als substituut op microfiche bewaard gebleven.
Tekening 41
- 1405.42 Dit stuk is alleen als substituut op microfiche bewaard gebleven.
Tekening 42
- 1405.43 Dit stuk is alleen als substituut op microfiche bewaard gebleven.
Tekening 43
- 1405.44 Dit stuk is alleen als substituut op microfiche bewaard gebleven.
Tekening 44
- 1405.45 Dit stuk is alleen als substituut op microfiche bewaard gebleven.
Tekening 45
- 1405.46 Dit stuk is alleen als substituut op microfiche bewaard gebleven.
Tekening 46
- 1405.47 Dit stuk is alleen als substituut op microfiche bewaard gebleven.
Tekening 47
- 1405.48 Dit stuk is alleen als substituut op microfiche bewaard gebleven.
Tekening 48
- 1405.49 Dit stuk is alleen als substituut op microfiche bewaard gebleven.
Tekening 49
- 1405.50 Dit stuk is alleen als substituut op microfiche bewaard gebleven.
Tekening 50
- 1405.51 Dit stuk is alleen als substituut op microfiche bewaard gebleven.
Tekening 51
- 1405.52 Dit stuk is alleen als substituut op microfiche bewaard gebleven.
Tekening 52
- 1405.53 Dit stuk is alleen als substituut op microfiche bewaard gebleven.
Tekening 53
- 1405.54 Dit stuk is alleen als substituut op microfiche bewaard gebleven.
Tekening 54
- 1405.55 Dit stuk is alleen als substituut op microfiche bewaard gebleven.
Tekening 55
- 1405.56 Dit stuk is alleen als substituut op microfiche bewaard gebleven.
Tekening 56
- 1405.57 Dit stuk is alleen als substituut op microfiche bewaard gebleven.
Tekening 57
- 1405.58 Dit stuk is alleen als substituut op microfiche bewaard gebleven.
Tekening 58
- 1405.59 Dit stuk is alleen als substituut op microfiche bewaard gebleven.
Tekening 59
- 1405.60 Dit stuk is alleen als substituut op microfiche bewaard gebleven.
Tekening 60
- 1405.61 Dit stuk is alleen als substituut op microfiche bewaard gebleven.
Tekening 61
- 1405.62 Dit stuk is alleen als substituut op microfiche bewaard gebleven.
Tekening 62
- 1405.63 Dit stuk is alleen als substituut op microfiche bewaard gebleven.
Tekening 63
- 1405.64 Dit stuk is alleen als substituut op microfiche bewaard gebleven.
Tekening 64
- 1405.65 Dit stuk is alleen als substituut op microfiche bewaard gebleven.
Tekening 65
- 1405.66 Dit stuk is alleen als substituut op microfiche bewaard gebleven.
Tekening 66

- 1405.67** Tekening 67
Dit stuk is alleen als substituuat op microfiche bewaard gebleven.
- 1405.68** Tekening 68
Dit stuk is alleen als substituuat op microfiche bewaard gebleven.
- 1405.69** Tekening 69
Dit stuk is alleen als substituuat op microfiche bewaard gebleven.
- 1405.70** Tekening 70
Dit stuk is alleen als substituuat op microfiche bewaard gebleven.
- 1405.71** Tekening 71
Dit stuk is alleen als substituuat op microfiche bewaard gebleven.
- 1405.72** Tekening 72
Dit stuk is alleen als substituuat op microfiche bewaard gebleven.
- 1405.73** Tekening 73
Dit stuk is alleen als substituuat op microfiche bewaard gebleven.
- 1405.74** Tekening 74
Dit stuk is alleen als substituuat op microfiche bewaard gebleven.
- 1405.75** Tekening 75
Dit stuk is alleen als substituuat op microfiche bewaard gebleven.
- 1405.76** Tekening 76
Dit stuk is alleen als substituuat op microfiche bewaard gebleven.
- 1405.77** Tekening 77
Dit stuk is alleen als substituuat op microfiche bewaard gebleven.
- 1405.78** Tekening 78
Dit stuk is alleen als substituuat op microfiche bewaard gebleven.
- 1405.79** Tekening 79
Dit stuk is alleen als substituuat op microfiche bewaard gebleven.
- 1405.80** Tekening 80
Dit stuk is alleen als substituuat op microfiche bewaard gebleven.
- 1405.81** Tekening 81
Dit stuk is alleen als substituuat op microfiche bewaard gebleven.
- 1405.82** Tekening 82
Dit stuk is alleen als substituuat op microfiche bewaard gebleven.
- 1405.83** Tekening 83
Dit stuk is alleen als substituuat op microfiche bewaard gebleven.
- 1405.84** Tekening 84
Dit stuk is alleen als substituuat op microfiche bewaard gebleven.
- 1405.85** Tekening 85
Dit stuk is alleen als substituuat op microfiche bewaard gebleven.
- 1405.86** Tekening 86
Dit stuk is alleen als substituuat op microfiche bewaard gebleven.
- 1405.87** Tekening 87
Dit stuk is alleen als substituuat op microfiche bewaard gebleven.
- 1405.88** Tekening 88
Dit stuk is alleen als substituuat op microfiche bewaard gebleven.
- 1405.89** Tekening 89
Dit stuk is alleen als substituuat op microfiche bewaard gebleven.
- 1405.90** Tekening 90
Dit stuk is alleen als substituuat op microfiche bewaard gebleven.
- 1405.91** Tekening 91
Dit stuk is alleen als substituuat op microfiche bewaard gebleven.
- 1405.92** Tekening 92
Dit stuk is alleen als substituuat op microfiche bewaard gebleven.
- 1405.93** Tekening 93
Dit stuk is alleen als substituuat op microfiche bewaard gebleven.
- 1405.94** Tekening 94
Dit stuk is alleen als substituuat op microfiche bewaard gebleven.
- 1405.95** Tekening 95
Dit stuk is alleen als substituuat op microfiche bewaard gebleven.
- 1405.96** Tekening 96

- 1405.97 Dit stuk is alleen als substituut op microfiche bewaard gebleven.
Tekening 97
- 1405.98 Dit stuk is alleen als substituut op microfiche bewaard gebleven.
Tekening 98
- 1405.99 Dit stuk is alleen als substituut op microfiche bewaard gebleven.
Tekening 99
- 1405.100 Dit stuk is alleen als substituut op microfiche bewaard gebleven.
Tekening 100
- 1405.101 Dit stuk is alleen als substituut op microfiche bewaard gebleven.
Tekening 101

1406.1-1406.23

Lindenlaan / Poststraat: Post- en telegraafgebouw - Bestek-, werk- en detailtekeningen voor de bouw

1938-1939

Schaal 1:1-1:1000

Bestektekeningen horen bij bestek nr. 2 1938.

23 bladen

- 1406.1 Tekening 1
Dit stuk is alleen als substituut op microfiche bewaard gebleven.
- 1406.2 Tekening 2
Dit stuk is alleen als substituut op microfiche bewaard gebleven.
- 1406.3 Tekening 3
Dit stuk is alleen als substituut op microfiche bewaard gebleven.
- 1406.4 Tekening 4
Dit stuk is alleen als substituut op microfiche bewaard gebleven.
- 1406.5 Tekening 5
Dit stuk is alleen als substituut op microfiche bewaard gebleven.
- 1406.6 Tekening 6
Dit stuk is alleen als substituut op microfiche bewaard gebleven.
- 1406.7 Tekening 7
Dit stuk is alleen als substituut op microfiche bewaard gebleven.
- 1406.8 Tekening 8
Dit stuk is alleen als substituut op microfiche bewaard gebleven.
- 1406.9 Tekening 9
Dit stuk is alleen als substituut op microfiche bewaard gebleven.
- 1406.10 Tekening 10
Dit stuk is alleen als substituut op microfiche bewaard gebleven.
- 1406.11 Tekening 11
Dit stuk is alleen als substituut op microfiche bewaard gebleven.
- 1406.12 Tekening 12
Dit stuk is alleen als substituut op microfiche bewaard gebleven.
- 1406.13 Tekening 13
Dit stuk is alleen als substituut op microfiche bewaard gebleven.
- 1406.14 Tekening 14
Dit stuk is alleen als substituut op microfiche bewaard gebleven.
- 1406.15 Tekening 15
Dit stuk is alleen als substituut op microfiche bewaard gebleven.
- 1406.16 Tekening 16
Dit stuk is alleen als substituut op microfiche bewaard gebleven.
- 1406.17 Tekening 17
Dit stuk is alleen als substituut op microfiche bewaard gebleven.
- 1406.18 Tekening 18
Dit stuk is alleen als substituut op microfiche bewaard gebleven.
- 1406.19 Tekening 19
Dit stuk is alleen als substituut op microfiche bewaard gebleven.
- 1406.20 Tekening 20
Dit stuk is alleen als substituut op microfiche bewaard gebleven.
- 1406.21 Tekening 21

- 1406.22** Dit stuk is alleen als substituut op microfiche bewaard gebleven.
Tekening 22
- 1406.23** Dit stuk is alleen als substituut op microfiche bewaard gebleven.
Tekening 23
Dit stuk is alleen als substituut op microfiche bewaard gebleven.

VALKENSWAARD

- 1407.1** Valkeniersstraat 43: Post- en telegraafgebouw - Revisietekening
1934 1 blad
Schaal 1:100
Overgebleven originelen, ondernummering: 1
Dit stuk is als origineel bewaard gebleven.

VEENDAM

- 1408.1** Wildervank: Post- en telegraafgebouw - Tekening voor de aanleg van waterleiding
1934 1 blad
Schaal 1:100-1:2500
Betreft de oorspronkelijke bestektekening van 1911.
Zie ook bestekkenverzameling inv.nr. 1828.
Overgebleven originelen, ondernummering: 1
Dit stuk is als origineel bewaard gebleven.

VEENHUIZEN, ZIE NORG

VEENWOUDEN, ZIE DANTUMADEEL

VEERE

- 1409.1** Hulp post- en telegraafgebouw - Bestektekeningen voor de verbouw
1905 1 blad
Schaal 1:100
Hoort bij bestek nr. 53 16-9-1905.
Overgebleven originelen, ondernummering: 1
Dit stuk is als origineel bewaard gebleven.

KADE: IN DEN STRUYS / SCHOTSE HUIZEN / 'T LAMMETJE,

1410.1-1411.1

In den Struys / Schotse huizen

1410.1-1410.6

Tekeningen voor de restauratie, [ca. 1910-ca. 1930]

6 bladen

Schaal 1:1-[ca. 1:100]

Overgebleven originelen, ondernummering: 1/2/4/5

- 1410.1** Tekening 1
Dit stuk is als origineel bewaard gebleven.
- 1410.2** Tekening 2
Dit stuk is als origineel bewaard gebleven.
- 1410.3** Tekening 3
Dit stuk is alleen als substituut op microfiche bewaard gebleven.
- 1410.4** Tekening 4
Dit stuk is als origineel bewaard gebleven.
- 1410.5** Tekening 5
Dit stuk is als origineel bewaard gebleven.

- 1410.6** Tekening 6
Dit stuk is alleen als substituuat op microfiche bewaard gebleven.
- 1411.1** Opmetingstekening B. Dentz, 1944, 1 blad
Schaal 1:2-1:100
Overgebleven originelen, ondernummering: 1
Dit stuk is als origineel bewaard gebleven.
- 1412.1-1413.6** 't Lammetje
- 1412.1** Gedrukte prent van woonhuis 't Lammetje, [ca. 1870], 1 blad
Schaal 1:50
Overgebleven originelen, ondernummering: 1
Dit stuk is als origineel bewaard gebleven.
- 1413.1-1413.6** Opmetingstekeningen, B. Dentz, De Wolf, 1944 6 bladen
Schaal 1:1-1:2
Zie ook fotoverzameling inv.nr. 1700.
Overgebleven originelen, ondernummering: 1/2/4/5/6
- 1413.1** Tekening 1
Dit stuk is als origineel bewaard gebleven.
- 1413.2** Tekening 2
Dit stuk is als origineel bewaard gebleven.
- 1413.3** Tekening 3
Dit stuk is alleen als substituuat op microfiche bewaard gebleven.
- 1413.4** Tekening 4
Dit stuk is als origineel bewaard gebleven.
- 1413.5** Tekening 5
Dit stuk is als origineel bewaard gebleven.
- 1413.6** Tekening 6
Dit stuk is als origineel bewaard gebleven.
- 1414.1-1414.10** Kade 29: Post- en telegraafgebouw - Tekeningen voor de restauratie, revisietekeningen en een opmetingstekening 10 bladen
[ca.1910]-1941
Schaal 1:1-1:100
Revisietekeningen bijgewerkt tot 1941.
Overgebleven originelen, ondernummering: 1/8
- 1414.1** Tekening 1
Dit stuk is als origineel bewaard gebleven.
- 1414.2** Tekening 2
Dit stuk is alleen als substituuat op microfiche bewaard gebleven.
- 1414.3** Tekening 3
Dit stuk is alleen als substituuat op microfiche bewaard gebleven.
- 1414.4** Tekening 4
Dit stuk is alleen als substituuat op microfiche bewaard gebleven.
- 1414.5** Tekening 5
Dit stuk is alleen als substituuat op microfiche bewaard gebleven.
- 1414.6** Tekening 6
Dit stuk is alleen als substituuat op microfiche bewaard gebleven.
- 1414.7** Tekening 7
Dit stuk is alleen als substituuat op microfiche bewaard gebleven.
- 1414.8** Tekening 8
Dit stuk is als origineel bewaard gebleven.
- 1414.9** Tekening 9
Dit stuk is alleen als substituuat op microfiche bewaard gebleven.
- 1414.10** Tekening 10

Dit stuk is alleen als substituuat op microfiche bewaard gebleven.

1415.1-1415.72

Kanaalweg Oostzijde 2: Mijnenmagazijn - Bestektekeningen voor de bouw en constructietekeningen

1917-1937

72 bladen

Schaal 1:1-1:1250

Bestektekeningen horen bij bestek nr. 5(a) 1918.

Overgebleven originelen, ondernummering: 6/10/11/24/25/27/28/29/30/31/47/48/49/50

- 1415.1** Tekening 1
Dit stuk is alleen als substituuat op microfiche bewaard gebleven.
- 1415.2** Tekening 2
Dit stuk is alleen als substituuat op microfiche bewaard gebleven.
- 1415.3** Tekening 3
Dit stuk is alleen als substituuat op microfiche bewaard gebleven.
- 1415.4** Tekening 4
Dit stuk is alleen als substituuat op microfiche bewaard gebleven.
- 1415.5** Tekening 5
Dit stuk is alleen als substituuat op microfiche bewaard gebleven.
- 1415.6** Tekening 6
Dit stuk is als origineel bewaard gebleven.
- 1415.7** Tekening 7
Dit stuk is alleen als substituuat op microfiche bewaard gebleven.
- 1415.8** Tekening 8
Dit stuk is alleen als substituuat op microfiche bewaard gebleven.
- 1415.9** Tekening 9
Dit stuk is alleen als substituuat op microfiche bewaard gebleven.
- 1415.10** Tekening 10
Dit stuk is als origineel bewaard gebleven.
- 1415.11** Tekening 11
Dit stuk is als origineel bewaard gebleven.
- 1415.12** Tekening 12
Dit stuk is alleen als substituuat op microfiche bewaard gebleven.
- 1415.13** Tekening 13
Dit stuk is alleen als substituuat op microfiche bewaard gebleven.
- 1415.14** Tekening 14
Dit stuk is alleen als substituuat op microfiche bewaard gebleven.
- 1415.15** Tekening 15
Dit stuk is alleen als substituuat op microfiche bewaard gebleven.
- 1415.16** Tekening 16
Dit stuk is alleen als substituuat op microfiche bewaard gebleven.
- 1415.17** Tekening 17
Dit stuk is alleen als substituuat op microfiche bewaard gebleven.
- 1415.18** Tekening 18
Dit stuk is alleen als substituuat op microfiche bewaard gebleven.
- 1415.19** Tekening 19
Dit stuk is alleen als substituuat op microfiche bewaard gebleven.
- 1415.20** Tekening 20
Dit stuk is alleen als substituuat op microfiche bewaard gebleven.
- 1415.21** Tekening 21
Dit stuk is alleen als substituuat op microfiche bewaard gebleven.
- 1415.22** Tekening 22
Dit stuk is alleen als substituuat op microfiche bewaard gebleven.
- 1415.23** Tekening 23
Dit stuk is alleen als substituuat op microfiche bewaard gebleven.
- 1415.24** Tekening 24
Dit stuk is als origineel bewaard gebleven.
- 1415.25** Tekening 25
Dit stuk is als origineel bewaard gebleven.

-
- 1415.26** Tekening 26
Dit stuk is alleen als substituut op microfiche bewaard gebleven.
- 1415.27** Tekening 27
Dit stuk is als origineel bewaard gebleven.
- 1415.28** Tekening 28
Dit stuk is als origineel bewaard gebleven.
- 1415.29** Tekening 29
Dit stuk is als origineel bewaard gebleven.
- 1415.30** Tekening 30
Dit stuk is als origineel bewaard gebleven.
- 1415.31** Tekening 31
Dit stuk is als origineel bewaard gebleven.
- 1415.32** Tekening 32
Dit stuk is alleen als substituut op microfiche bewaard gebleven.
- 1415.33** Tekening 33
Dit stuk is alleen als substituut op microfiche bewaard gebleven.
- 1415.34** Tekening 34
Dit stuk is alleen als substituut op microfiche bewaard gebleven.
- 1415.35** Tekening 35
Dit stuk is alleen als substituut op microfiche bewaard gebleven.
- 1415.36** Tekening 36
Dit stuk is alleen als substituut op microfiche bewaard gebleven.
- 1415.37** Tekening 37
Dit stuk is alleen als substituut op microfiche bewaard gebleven.
- 1415.38** Tekening 38
Dit stuk is alleen als substituut op microfiche bewaard gebleven.
- 1415.39** Tekening 39
Dit stuk is alleen als substituut op microfiche bewaard gebleven.
- 1415.40** Tekening 40
Dit stuk is alleen als substituut op microfiche bewaard gebleven.
- 1415.41** Tekening 41
Dit stuk is alleen als substituut op microfiche bewaard gebleven.
- 1415.42** Tekening 42
Dit stuk is alleen als substituut op microfiche bewaard gebleven.
- 1415.43** Tekening 43
Dit stuk is alleen als substituut op microfiche bewaard gebleven.
- 1415.44** Tekening 44
Dit stuk is alleen als substituut op microfiche bewaard gebleven.
- 1415.45** Tekening 45
Dit stuk is alleen als substituut op microfiche bewaard gebleven.
- 1415.46** Tekening 46
Dit stuk is alleen als substituut op microfiche bewaard gebleven.
- 1415.47** Tekening 47
Dit stuk is als origineel bewaard gebleven.
- 1415.48** Tekening 48
Dit stuk is als origineel bewaard gebleven.
- 1415.49** Tekening 49
Dit stuk is als origineel bewaard gebleven.
- 1415.50** Tekening 50
Dit stuk is als origineel bewaard gebleven.
- 1415.51** Tekening 51
Dit stuk is alleen als substituut op microfiche bewaard gebleven.
- 1415.52** Tekening 52
Dit stuk is alleen als substituut op microfiche bewaard gebleven.
- 1415.53** Tekening 53
Dit stuk is alleen als substituut op microfiche bewaard gebleven.
- 1415.54** Tekening 54
Dit stuk is alleen als substituut op microfiche bewaard gebleven.
- 1415.55** Tekening 55

- 1415.56 Dit stuk is alleen als substituut op microfiche bewaard gebleven.
Tekening 56
- 1415.57 Dit stuk is alleen als substituut op microfiche bewaard gebleven.
Tekening 57
- 1415.58 Dit stuk is alleen als substituut op microfiche bewaard gebleven.
Tekening 58
- 1415.59 Dit stuk is alleen als substituut op microfiche bewaard gebleven.
Tekening 59
- 1415.60 Dit stuk is alleen als substituut op microfiche bewaard gebleven.
Tekening 60
- 1415.61 Dit stuk is alleen als substituut op microfiche bewaard gebleven.
Tekening 61
- 1415.62 Dit stuk is alleen als substituut op microfiche bewaard gebleven.
Tekening 62
- 1415.63 Dit stuk is alleen als substituut op microfiche bewaard gebleven.
Tekening 63
- 1415.64 Dit stuk is alleen als substituut op microfiche bewaard gebleven.
Tekening 64
- 1415.65 Dit stuk is alleen als substituut op microfiche bewaard gebleven.
Tekening 65
- 1415.66 Dit stuk is alleen als substituut op microfiche bewaard gebleven.
Tekening 66
- 1415.67 Dit stuk is alleen als substituut op microfiche bewaard gebleven.
Tekening 67
- 1415.68 Dit stuk is alleen als substituut op microfiche bewaard gebleven.
Tekening 68
- 1415.69 Dit stuk is alleen als substituut op microfiche bewaard gebleven.
Tekening 69
- 1415.70 Dit stuk is alleen als substituut op microfiche bewaard gebleven.
Tekening 70
- 1415.71 Dit stuk is alleen als substituut op microfiche bewaard gebleven.
Tekening 71
- 1415.72 Dit stuk is alleen als substituut op microfiche bewaard gebleven.
Tekening 72

1416.1-1416.27

Oudestraat 26: Grote Kerk - Opmetingstekeningen, A. Mulder, Barentsen e.a.

1881-1937

27 bladen

Schaal 1:10-1:100

Zie ook fotoverzameling inv.nr. 1701.

Overgebleven originelen, ondernummering: 1/2/4/5/6/7/8/9/14

- 1416.1 Tekening 1
Dit stuk is als origineel bewaard gebleven.
- 1416.2 Tekening 2
Dit stuk is als origineel bewaard gebleven.
- 1416.3 Tekening 3
Dit stuk is alleen als substituut op microfiche bewaard gebleven.
- 1416.4 Tekening 4
Dit stuk is als origineel bewaard gebleven.
- 1416.5 Tekening 5
Dit stuk is als origineel bewaard gebleven.
- 1416.6 Tekening 6
Dit stuk is als origineel bewaard gebleven.
- 1416.7 Tekening 7
Dit stuk is als origineel bewaard gebleven.
- 1416.8 Tekening 8
Dit stuk is als origineel bewaard gebleven.
- 1416.9 Tekening 9

- 1416.10 Dit stuk is als origineel bewaard gebleven.
Tekening 10
- 1416.11 Dit stuk is alleen als substituut op microfiche bewaard gebleven.
Tekening 11
- 1416.12 Dit stuk is alleen als substituut op microfiche bewaard gebleven.
Tekening 12
- 1416.13 Dit stuk is alleen als substituut op microfiche bewaard gebleven.
Tekening 13
- 1416.14 Dit stuk is alleen als substituut op microfiche bewaard gebleven.
Tekening 14
- 1416.15 Dit stuk is als origineel bewaard gebleven.
Tekening 15
- 1416.16 Dit stuk is alleen als substituut op microfiche bewaard gebleven.
Tekening 16
- 1416.17 Dit stuk is alleen als substituut op microfiche bewaard gebleven.
Tekening 17
- 1416.18 Dit stuk is alleen als substituut op microfiche bewaard gebleven.
Tekening 18
- 1416.19 Dit stuk is alleen als substituut op microfiche bewaard gebleven.
Tekening 19
- 1416.20 Dit stuk is alleen als substituut op microfiche bewaard gebleven.
Tekening 20
- 1416.21 Dit stuk is alleen als substituut op microfiche bewaard gebleven.
Tekening 21
- 1416.22 Dit stuk is alleen als substituut op microfiche bewaard gebleven.
Tekening 22
- 1416.23 Dit stuk is alleen als substituut op microfiche bewaard gebleven.
Tekening 23
- 1416.24 Dit stuk is alleen als substituut op microfiche bewaard gebleven.
Tekening 24
- 1416.25 Dit stuk is alleen als substituut op microfiche bewaard gebleven.
Tekening 25
- 1416.26 Dit stuk is alleen als substituut op microfiche bewaard gebleven.
Tekening 26
- 1416.27 Dit stuk is alleen als substituut op microfiche bewaard gebleven.
Tekening 27
- Dit stuk is als origineel bewaard gebleven. Niet op microfiche.

VEGHEL

1417.1-1417.2

Markt 17-18: Post- en telegraafgebouw - Ontwerptekening voor de bouw en revisietekening, Van Leeuwen

[ca. 1900]-1932

2 bladen

Schaal 1:50-1:1250

Overgebleven originelen, ondernummering: 1/2

- 1417.1 Tekening 1
Dit stuk is als origineel bewaard gebleven.
- 1417.2 Tekening 2
Dit stuk is als origineel bewaard gebleven.

1418.1

Stationsstraat 51: Marechausseekazerne - Bestektekening voor de bouw

1916

1 blad

Schaal 1:100-1:500

Zie ook archief van de Genie, plans van gebouwen (4.OPG) inv.nr. V135.

Overgebleven originelen, ondernummering: 1

Dit stuk is als origineel bewaard gebleven.

VELP, ZIE RHEDEN**VELSEN****1419.1-1419.13**

Tuchtschool - Werktekeningen voor de bouw, W.C. Metzelaar
1908

13 bladen

Schaal 1:20-1:400

Overgebleven originelen, ondernummering: 4/5/6/7/8/9/10/11/12

- 1419.1** Tekening 1
Dit stuk is alleen als substituuat op microfiche bewaard gebleven.
- 1419.2** Tekening 2
Dit stuk is alleen als substituuat op microfiche bewaard gebleven.
- 1419.3** Tekening 3
Dit stuk is alleen als substituuat op microfiche bewaard gebleven.
- 1419.4** Tekening 4
Dit stuk is als origineel bewaard gebleven.
- 1419.5** Tekening 5
Dit stuk is als origineel bewaard gebleven.
- 1419.6** Tekening 6
Dit stuk is als origineel bewaard gebleven.
- 1419.7** Tekening 7
Dit stuk is als origineel bewaard gebleven.
- 1419.8** Tekening 8
Dit stuk is als origineel bewaard gebleven.
- 1419.9** Tekening 9
Dit stuk is als origineel bewaard gebleven.
- 1419.10** Tekening 10
Dit stuk is als origineel bewaard gebleven.
- 1419.11** Tekening 11
Dit stuk is als origineel bewaard gebleven.
- 1419.12** Tekening 12
Dit stuk is als origineel bewaard gebleven.
- 1419.13** Tekening 13
Dit stuk is alleen als substituuat op microfiche bewaard gebleven.

1420.1

Belastinggebouw - Ontwerptekening voor de bouw, J.H. Pelmann
1876

1 blad

Schaal 1:100

Overgebleven originelen, ondernummering: 1

Dit stuk is als origineel bewaard gebleven.

1421.1-1421.51

Tiberiusplein 16: Rijks-h.b.s. - Bestek- en werktekeningen voor de bouw,
revisietekeningen en opmetingstekeningen

51 bladen

1924-1956

Schaal 1:1-1:1250

Met bijgewerkte revisietekeningen tot 1954 en 1956. Bestektekeningen horen bij bestek nr. 22 1924-1925.

Overgebleven originelen, ondernummering: 1/2/3/4/5/7/8/9

- 1421.1** Tekening 1
Dit stuk is als origineel bewaard gebleven.
- 1421.2** Tekening 2
Dit stuk is als origineel bewaard gebleven.
- 1421.3** Tekening 3
Dit stuk is als origineel bewaard gebleven.
- 1421.4** Tekening 4

- 1421.5 Dit stuk is als origineel bewaard gebleven.
Tekening 5
- 1421.6 Dit stuk is als origineel bewaard gebleven.
Tekening 6
- 1421.7 Dit stuk is alleen als substituut op microfiche bewaard gebleven.
Tekening 7
- 1421.8 Dit stuk is als origineel bewaard gebleven.
Tekening 8
- 1421.9 Dit stuk is als origineel bewaard gebleven.
Tekening 9
- 1421.10 Dit stuk is als origineel bewaard gebleven.
Tekening 10
- 1421.11 Dit stuk is alleen als substituut op microfiche bewaard gebleven.
Tekening 11
- 1421.12 Dit stuk is alleen als substituut op microfiche bewaard gebleven.
Tekening 12
- 1421.13 Dit stuk is alleen als substituut op microfiche bewaard gebleven.
Tekening 13
- 1421.14 Dit stuk is alleen als substituut op microfiche bewaard gebleven.
Tekening 14
- 1421.15 Dit stuk is alleen als substituut op microfiche bewaard gebleven.
Tekening 15
- 1421.16 Dit stuk is alleen als substituut op microfiche bewaard gebleven.
Tekening 16
- 1421.17 Dit stuk is alleen als substituut op microfiche bewaard gebleven.
Tekening 17
- 1421.18 Dit stuk is alleen als substituut op microfiche bewaard gebleven.
Tekening 18
- 1421.19 Dit stuk is alleen als substituut op microfiche bewaard gebleven.
Tekening 19
- 1421.20 Dit stuk is alleen als substituut op microfiche bewaard gebleven.
Tekening 20
- 1421.21 Dit stuk is alleen als substituut op microfiche bewaard gebleven.
Tekening 21
- 1421.22 Dit stuk is alleen als substituut op microfiche bewaard gebleven.
Tekening 22
- 1421.23 Dit stuk is alleen als substituut op microfiche bewaard gebleven.
Tekening 23
- 1421.24 Dit stuk is alleen als substituut op microfiche bewaard gebleven.
Tekening 24
- 1421.25 Dit stuk is alleen als substituut op microfiche bewaard gebleven.
Tekening 25
- 1421.26 Dit stuk is alleen als substituut op microfiche bewaard gebleven.
Tekening 26
- 1421.27 Dit stuk is alleen als substituut op microfiche bewaard gebleven.
Tekening 27
- 1421.28 Dit stuk is alleen als substituut op microfiche bewaard gebleven.
Tekening 28
- 1421.29 Dit stuk is alleen als substituut op microfiche bewaard gebleven.
Tekening 29
- 1421.30 Dit stuk is alleen als substituut op microfiche bewaard gebleven.
Tekening 30
- 1421.31 Dit stuk is alleen als substituut op microfiche bewaard gebleven.
Tekening 31
- 1421.32 Dit stuk is alleen als substituut op microfiche bewaard gebleven.
Tekening 32
- 1421.33 Dit stuk is alleen als substituut op microfiche bewaard gebleven.
Tekening 33

- 1421.34** Tekening 34
Dit stuk is alleen als substituuat op microfiche bewaard gebleven.
- 1421.35** Tekening 35
Dit stuk is alleen als substituuat op microfiche bewaard gebleven.
- 1421.36** Tekening 36
Dit stuk is alleen als substituuat op microfiche bewaard gebleven.
- 1421.37** Tekening 37
Dit stuk is alleen als substituuat op microfiche bewaard gebleven.
- 1421.38** Tekening 38
Dit stuk is alleen als substituuat op microfiche bewaard gebleven.
- 1421.39** Tekening 39
Dit stuk is alleen als substituuat op microfiche bewaard gebleven.
- 1421.40** Tekening 40
Dit stuk is alleen als substituuat op microfiche bewaard gebleven.
- 1421.41** Tekening 41
Dit stuk is alleen als substituuat op microfiche bewaard gebleven.
- 1421.42** Tekening 42
Dit stuk is alleen als substituuat op microfiche bewaard gebleven.
- 1421.43** Tekening 43
Dit stuk is alleen als substituuat op microfiche bewaard gebleven.
- 1421.44** Tekening 44
Dit stuk is alleen als substituuat op microfiche bewaard gebleven.
- 1421.45** Tekening 45
Dit stuk is alleen als substituuat op microfiche bewaard gebleven.
- 1421.46** Tekening 46
Dit stuk is alleen als substituuat op microfiche bewaard gebleven.
- 1421.47** Tekening 47
Dit stuk is alleen als substituuat op microfiche bewaard gebleven.
- 1421.48** Tekening 48
Dit stuk is alleen als substituuat op microfiche bewaard gebleven.
- 1421.49** Tekening 49
Dit stuk is alleen als substituuat op microfiche bewaard gebleven.
- 1421.50** Tekening 50
Dit stuk is alleen als substituuat op microfiche bewaard gebleven.
- 1421.51** Tekening 51
Dit stuk is alleen als substituuat op microfiche bewaard gebleven.

1422.1-1422.23

Driehuizerkerkweg 123, Driehuis: Missiehuis en apostolische school / Sociaal medische dienst van de Marine - Ontwerp- en bestektekeningen voor de bouw, F.C. de Beer

1922-1939

23 bladen

Schaal 1:1-1:1000

Bestektekeningen horen bij bestek nr. 787 1931 (F.C. de Beer, Tilburg).

Overgebleven originelen, ondernummering: 3/6/8/20/21

- 1422.1** Tekening 1
Dit stuk is alleen als substituuat op microfiche bewaard gebleven.
- 1422.2** Tekening 2
Dit stuk is alleen als substituuat op microfiche bewaard gebleven.
- 1422.3** Tekening 3
Dit stuk is als origineel bewaard gebleven.
- 1422.4** Tekening 4
Dit stuk is alleen als substituuat op microfiche bewaard gebleven.
- 1422.5** Tekening 5
Dit stuk is alleen als substituuat op microfiche bewaard gebleven.
- 1422.6** Tekening 6
Dit stuk is als origineel bewaard gebleven.
- 1422.7** Tekening 7
Dit stuk is alleen als substituuat op microfiche bewaard gebleven.

- 1422.8** Tekening 8
Dit stuk is als origineel bewaard gebleven.
- 1422.9** Tekening 9
Dit stuk is alleen als substituut op microfiche bewaard gebleven.
- 1422.10** Tekening 10
Dit stuk is alleen als substituut op microfiche bewaard gebleven.
- 1422.11** Tekening 11
Dit stuk is alleen als substituut op microfiche bewaard gebleven.
- 1422.12** Tekening 12
Dit stuk is alleen als substituut op microfiche bewaard gebleven.
- 1422.13** Tekening 13
Dit stuk is alleen als substituut op microfiche bewaard gebleven.
- 1422.14** Tekening 14
Dit stuk is alleen als substituut op microfiche bewaard gebleven.
- 1422.15** Tekening 15
Dit stuk is alleen als substituut op microfiche bewaard gebleven.
- 1422.16** Tekening 16
Dit stuk is alleen als substituut op microfiche bewaard gebleven.
- 1422.17** Tekening 17
Dit stuk is alleen als substituut op microfiche bewaard gebleven.
- 1422.18** Tekening 18
Dit stuk is alleen als substituut op microfiche bewaard gebleven.
- 1422.19** Tekening 19
Dit stuk is alleen als substituut op microfiche bewaard gebleven.
- 1422.20** Tekening 20
Dit stuk is als origineel bewaard gebleven.
- 1422.21** Tekening 21
Dit stuk is als origineel bewaard gebleven.
- 1422.22** Tekening 22
Dit stuk is alleen als substituut op microfiche bewaard gebleven.
- 1422.23** Tekening 23
Dit stuk is alleen als substituut op microfiche bewaard gebleven.

1423.1-1423.3

Dollardstraat 14, IJmuiden: Telefoongebouw - Constructietekeningen en tekeningen voor de aanleg van verwarming

1933-1937

3 bladen

Schaal 1:1-1:100

Overgebleven originelen, ondernummering: 1

- 1423.1** Tekening 1
Dit stuk is als origineel bewaard gebleven.
- 1423.2** Tekening 2
Dit stuk is alleen als substituut op microfiche bewaard gebleven.
- 1423.3** Tekening 3
Dit stuk is alleen als substituut op microfiche bewaard gebleven.

1424.1-1424.6

Kanaalstraat 61, IJmuiden: Post- en telegraafgebouw - Ontwerp- en werktekeningen voor de bouw en revisietekening

1906-1929

6 bladen

Schaal 1:1-1:1250

Revisietekening bijgewerkt tekening 1929.

Overgebleven originelen, ondernummering: 3/6

- 1424.1** Tekening 1
Dit stuk is alleen als substituut op microfiche bewaard gebleven.
- 1424.2** Tekening 2
Dit stuk is alleen als substituut op microfiche bewaard gebleven.
- 1424.3** Tekening 3
Dit stuk is als origineel bewaard gebleven.

- 1424.4** Tekening 4
Dit stuk is alleen als substituuat op microfiche bewaard gebleven.
- 1424.5** Tekening 5
Dit stuk is alleen als substituuat op microfiche bewaard gebleven.
- 1424.6** Tekening 6
Dit stuk is als origineel bewaard gebleven.

1425.1-1425.3

Middenhavenstraat 10-12 / Vuurtorenstraat 7, IJmuiden: Elektrische centrale ten dienste van de verlichting - Ontwerptekeningen voor de bouw

[ca. 1900]

3 bladen

Schaal 1:20-1:250

Overgebleven originelen, ondernummering: 2/3

- 1425.1** Tekening 1
Dit stuk is alleen als substituuat op microfiche bewaard gebleven.
- 1425.2** Tekening 2
Dit stuk is als origineel bewaard gebleven.
- 1425.3** Tekening 3
Dit stuk is als origineel bewaard gebleven.

1426.1-1426.13

Seinpostweg 24-30, IJmuiden: Dienstwoningen voor het loodswezen - Ontwerp- en bestektekeningen voor de bouw, [Meuter]

1903-1904

13 bladen

Schaal 1:1-1:1000

Bestektekeningen horen bij bestek nr. 182 1903.

- 1426.1** Tekening 1
Dit stuk is alleen als substituuat op microfiche bewaard gebleven.
- 1426.2** Tekening 2
Dit stuk is alleen als substituuat op microfiche bewaard gebleven.
- 1426.3** Tekening 3
Dit stuk is alleen als substituuat op microfiche bewaard gebleven.
- 1426.4** Tekening 4
Dit stuk is alleen als substituuat op microfiche bewaard gebleven.
- 1426.5** Tekening 5
Dit stuk is alleen als substituuat op microfiche bewaard gebleven.
- 1426.6** Tekening 6
Dit stuk is alleen als substituuat op microfiche bewaard gebleven.
- 1426.7** Tekening 7
Dit stuk is alleen als substituuat op microfiche bewaard gebleven.
- 1426.8** Tekening 8
Dit stuk is alleen als substituuat op microfiche bewaard gebleven.
- 1426.9** Tekening 9
Dit stuk is alleen als substituuat op microfiche bewaard gebleven.
- 1426.10** Tekening 10
Dit stuk is alleen als substituuat op microfiche bewaard gebleven.
- 1426.11** Tekening 11
Dit stuk is alleen als substituuat op microfiche bewaard gebleven.
- 1426.12** Tekening 12
Dit stuk is alleen als substituuat op microfiche bewaard gebleven.
- 1426.13** Tekening 13
Dit stuk is alleen als substituuat op microfiche bewaard gebleven.

1427.1-1427.15

Vinkenbaan, Santpoort: Post- en telegraafgebouw - Ontwerp- en werktekeningen voor de bouw, constructie-tekeningen, revisietekeningen en tekeningen voor de aanleg van verwarming en licht

[ca. 1910]-1937

15 bladen

Schaal 1:1-1:2500

Revisietekeningen bijgewerkt tot 1926 en 1937.

Overgebleven originelen, ondernummering: 9

- 1427.1** Tekening 1
Dit stuk is alleen als substituut op microfiche bewaard gebleven.
- 1427.2** Tekening 2
Dit stuk is alleen als substituut op microfiche bewaard gebleven.
- 1427.3** Tekening 3
Dit stuk is alleen als substituut op microfiche bewaard gebleven.
- 1427.4** Tekening 4
Dit stuk is alleen als substituut op microfiche bewaard gebleven.
- 1427.5** Tekening 5
Dit stuk is alleen als substituut op microfiche bewaard gebleven.
- 1427.6** Tekening 6
Dit stuk is alleen als substituut op microfiche bewaard gebleven.
- 1427.7** Tekening 7
Dit stuk is alleen als substituut op microfiche bewaard gebleven.
- 1427.8** Tekening 8
Dit stuk is alleen als substituut op microfiche bewaard gebleven.
- 1427.9** Tekening 9
Dit stuk is als origineel bewaard gebleven.
- 1427.10** Tekening 10
Dit stuk is alleen als substituut op microfiche bewaard gebleven.
- 1427.11** Tekening 11
Dit stuk is alleen als substituut op microfiche bewaard gebleven.
- 1427.12** Tekening 12
Dit stuk is alleen als substituut op microfiche bewaard gebleven.
- 1427.13** Tekening 13
Dit stuk is alleen als substituut op microfiche bewaard gebleven.
- 1427.14** Tekening 14
Dit stuk is alleen als substituut op microfiche bewaard gebleven.
- 1427.15** Tekening 15
Dit stuk is alleen als substituut op microfiche bewaard gebleven.

VENLO

1428.1-1428.25

Keulsepoort 1: Post- en telegraafgebouw - Ontwerp-, werk- en detailtekeningen voor de bouw en constructietekeningen, G. Friedhoff

1939-1940

25 bladen

Schaal 1:1-1:50

Overgebleven originelen, ondernummering: 23

- 1428.1** Tekening 1
Dit stuk is alleen als substituut op microfiche bewaard gebleven.
- 1428.2** Tekening 2
Dit stuk is alleen als substituut op microfiche bewaard gebleven.
- 1428.3** Tekening 3
Dit stuk is alleen als substituut op microfiche bewaard gebleven.
- 1428.4** Tekening 4
Dit stuk is alleen als substituut op microfiche bewaard gebleven.
- 1428.5** Tekening 5
Dit stuk is alleen als substituut op microfiche bewaard gebleven.
- 1428.6** Tekening 6
Dit stuk is alleen als substituut op microfiche bewaard gebleven.
- 1428.7** Tekening 7
Dit stuk is alleen als substituut op microfiche bewaard gebleven.
- 1428.8** Tekening 8
Dit stuk is alleen als substituut op microfiche bewaard gebleven.
- 1428.9** Tekening 9

- 1428.10** Dit stuk is alleen als substituut op microfiche bewaard gebleven.
Tekening 10
- 1428.11** Dit stuk is alleen als substituut op microfiche bewaard gebleven.
Tekening 11
- 1428.12** Dit stuk is alleen als substituut op microfiche bewaard gebleven.
Tekening 12
- 1428.13** Dit stuk is alleen als substituut op microfiche bewaard gebleven.
Tekening 13
- 1428.14** Dit stuk is alleen als substituut op microfiche bewaard gebleven.
Tekening 14
- 1428.15** Dit stuk is alleen als substituut op microfiche bewaard gebleven.
Tekening 15
- 1428.16** Dit stuk is alleen als substituut op microfiche bewaard gebleven.
Tekening 16
- 1428.17** Dit stuk is alleen als substituut op microfiche bewaard gebleven.
Tekening 17
- 1428.18** Dit stuk is alleen als substituut op microfiche bewaard gebleven.
Tekening 18
- 1428.19** Dit stuk is alleen als substituut op microfiche bewaard gebleven.
Tekening 19
- 1428.20** Dit stuk is alleen als substituut op microfiche bewaard gebleven.
Tekening 20
- 1428.21** Dit stuk is alleen als substituut op microfiche bewaard gebleven.
Tekening 21
- 1428.22** Dit stuk is alleen als substituut op microfiche bewaard gebleven.
Tekening 22
- 1428.23** Dit stuk is alleen als substituut op microfiche bewaard gebleven.
Tekening 23
- 1428.24** Dit stuk is als origineel bewaard gebleven.
Tekening 24
- 1428.25** Dit stuk is alleen als substituut op microfiche bewaard gebleven.
Tekening 25

1429.1-1429.5

Nassastraat: Telefoongebouw - Werk- en detailtekeningen voor de bouw, constructietekeningen en tekening voor de elektrische installatie en de bliksembeveiliging

1934-1936

5 bladen

Schaal 1:1-1:100

Overgebleven originelen, ondernummering: 2

- 1429.1** Tekening 1
Dit stuk is alleen als substituut op microfiche bewaard gebleven.
- 1429.2** Tekening 2
Dit stuk is als origineel bewaard gebleven.
- 1429.3** Tekening 3
Dit stuk is alleen als substituut op microfiche bewaard gebleven.
- 1429.4** Tekening 4
Dit stuk is alleen als substituut op microfiche bewaard gebleven.
- 1429.5** Tekening 5
Dit stuk is alleen als substituut op microfiche bewaard gebleven.

1430.1-1430.3

Mgr. Nolensplein 56: Kantongerecht - Ontwerptekeningen voor de bouw, W.C. Metzelaar

1898

3 bladen

Schaal 1:100

Overgebleven originelen, ondernummering: 1/2/3

- 1430.1** Tekening 1

- 1430.2** Dit stuk is als origineel bewaard gebleven.
Tekening 2
- 1430.3** Dit stuk is als origineel bewaard gebleven.
Tekening 3
Dit stuk is als origineel bewaard gebleven.

1431.1-1431.4

Deken van Oppensingel: Versterkerstation - Bestektekeningen de bouw en revisietekeningen voor de verwarming

1931-1936

4 bladen

Schaal 1:100-1:1000

Bestektekeningen horen bij bestek nr. 7 1931.

Overgebleven originelen, ondernummering: 1/2

- 1431.1** Tekening 1
Dit stuk is als origineel bewaard gebleven.
- 1431.2** Tekening 2
Dit stuk is als origineel bewaard gebleven.
- 1431.3** Tekening 3
Dit stuk is alleen als substituuat op microfiche bewaard gebleven.
- 1431.4** Tekening 4
Dit stuk is alleen als substituuat op microfiche bewaard gebleven.

1432.1-1432.3

Wezelseweg 131-133: Grenskantoor Wezelse Barrière - Bestektekeningen voor de bouw en revisietekening

1939-1940

3 bladen

Schaal 1:100-1:200

Overgebleven originelen, ondernummering: 1

- 1432.1** Tekening 1
Dit stuk is als origineel bewaard gebleven.
- 1432.2** Tekening 2
Dit stuk is alleen als substituuat op microfiche bewaard gebleven.
- 1432.3** Tekening 3
Dit stuk is alleen als substituuat op microfiche bewaard gebleven.

VENRAY**1433.1-1433.2**

Prins Bernhardstraat: Telefoongebouw - Bestektekening voor de bouw en revisietekening van de elektrische installatie

1938

2 bladen

Schaal 1:100-1:2500

Bestektekening hoort bij bestek nr. 8 1938.

- 1433.1** Tekening 1
Dit stuk is alleen als substituuat op microfiche bewaard gebleven.
- 1433.2** Tekening 2
Dit stuk is alleen als substituuat op microfiche bewaard gebleven.

VIANEN**1434.1-1434.2**

Voorstraat 56: Kantongerecht / Rijkspolitiebureau - Opmetingstekeningen, W.C. Metzelaar e.a.

[ca. 1890]-1911

2 bladen

Schaal [ca. 1:40]-1:100

Overgebleven originelen, ondernummering: 1/2

- 1434.1** Tekening 1
Dit stuk is als origineel bewaard gebleven.

1434.2 Tekening 2
Dit stuk is als origineel bewaard gebleven.

1435.1-1435.3

Voorstraat 106: Post- en telegraafgebouw - Bestektekeningen voor de bouw en revisietekeningen

1910-1935

3 bladen

Schaal 1:100-1:1250

Horen bij bestek nr. 12 16-3-1910.

Overgebleven originelen, ondernummering: 3

1435.1 Tekening 1
Dit stuk is alleen als substituut op microfiche bewaard gebleven.

1435.2 Tekening 2
Dit stuk is alleen als substituut op microfiche bewaard gebleven.

1435.3 Tekening 3
Dit stuk is als origineel bewaard gebleven.

VLAARDINGEN**1436.1-1436.4**

Westhavenkade 40: Post- en telegraafgebouw - Revisietekeningen

1939

4 bladen

Schaal 1:20-1:100

1436.1 Tekening 1
Dit stuk is alleen als substituut op microfiche bewaard gebleven.

1436.2 Tekening 2
Dit stuk is alleen als substituut op microfiche bewaard gebleven.

1436.3 Tekening 3
Dit stuk is alleen als substituut op microfiche bewaard gebleven.

1436.4 Tekening 4
Dit stuk is alleen als substituut op microfiche bewaard gebleven.

1437.1-1437.2

Westhavenkade 53-54: Belastinggebouw - Opmetingstekeningen

1944

2 bladen

Schaal 1:100-1:1250

1437.1 Tekening 1
Dit stuk is alleen als substituut op microfiche bewaard gebleven.

1437.2 Tekening 2
Dit stuk is als origineel bewaard gebleven.

VLAGTWEDDE**1438.1**

Hoofdstraat 104, Ter Apel: Post- en telegraafgebouw - Revisietekening

1935

1 blad

Schaal 1:100-1:750

Betreft bijgewerkte ontwerptekening van ca. 1920.

Zie ook bestekkenverzameling inv.nr. 1814.

Overgebleven originelen, ondernummering: 1

Dit stuk is als origineel bewaard gebleven.

1439.1-1439.255

Oudeweg 41-43, Ter Apel: Rijks-h.b.s. - Bestek-, werk- en detailtekeningen voor de bouw en de verbouw, constructietekeningen, revisietekeningen en (revisie-) tekeningen voor de aanleg van leidingen en verwarming

1922-[ca. 1940]

255 bladen

Schaal 1:1-1:500

Bestektekeningen horen bij bestek nr. 2 19-5-1922.

Overgebleven originelen, ondernummering: 247/248/249/250/251/252/253/254/255

- 1439.1** Tekening 1
Dit stuk is alleen als substituut op microfiche bewaard gebleven.
- 1439.2** Tekening 2
Dit stuk is alleen als substituut op microfiche bewaard gebleven.
- 1439.3** Tekening 3
Dit stuk is alleen als substituut op microfiche bewaard gebleven.
- 1439.4** Tekening 4
Dit stuk is alleen als substituut op microfiche bewaard gebleven.
- 1439.5** Tekening 5
Dit stuk is alleen als substituut op microfiche bewaard gebleven.
- 1439.6** Tekening 6
Dit stuk is alleen als substituut op microfiche bewaard gebleven.
- 1439.7** Tekening 7
Dit stuk is alleen als substituut op microfiche bewaard gebleven.
- 1439.8** Tekening 8
Dit stuk is alleen als substituut op microfiche bewaard gebleven.
- 1439.9** Tekening 9
Dit stuk is alleen als substituut op microfiche bewaard gebleven.
- 1439.10** Tekening 10
Dit stuk is alleen als substituut op microfiche bewaard gebleven.
- 1439.11** Tekening 11
Dit stuk is alleen als substituut op microfiche bewaard gebleven.
- 1439.12** Tekening 12
Dit stuk is alleen als substituut op microfiche bewaard gebleven.
- 1439.13** Tekening 13
Dit stuk is alleen als substituut op microfiche bewaard gebleven.
- 1439.14** Tekening 14
Dit stuk is alleen als substituut op microfiche bewaard gebleven.
- 1439.15** Tekening 15
Dit stuk is alleen als substituut op microfiche bewaard gebleven.
- 1439.16** Tekening 16
Dit stuk is alleen als substituut op microfiche bewaard gebleven.
- 1439.17** Tekening 17
Dit stuk is alleen als substituut op microfiche bewaard gebleven.
- 1439.18** Tekening 18
Dit stuk is alleen als substituut op microfiche bewaard gebleven.
- 1439.19** Tekening 19
Dit stuk is alleen als substituut op microfiche bewaard gebleven.
- 1439.20** Tekening 20
Dit stuk is alleen als substituut op microfiche bewaard gebleven.
- 1439.21** Tekening 21
Dit stuk is alleen als substituut op microfiche bewaard gebleven.
- 1439.22** Tekening 22
Dit stuk is alleen als substituut op microfiche bewaard gebleven.
- 1439.23** Tekening 23
Dit stuk is alleen als substituut op microfiche bewaard gebleven.
- 1439.24** Tekening 24
Dit stuk is alleen als substituut op microfiche bewaard gebleven.
- 1439.25** Tekening 25
Dit stuk is alleen als substituut op microfiche bewaard gebleven.
- 1439.26** Tekening 26
Dit stuk is alleen als substituut op microfiche bewaard gebleven.
- 1439.27** Tekening 27
Dit stuk is alleen als substituut op microfiche bewaard gebleven.
- 1439.28** Tekening 28
Dit stuk is alleen als substituut op microfiche bewaard gebleven.
- 1439.29** Tekening 29
Dit stuk is alleen als substituut op microfiche bewaard gebleven.

- 1439.30** Tekening 30
Dit stuk is alleen als substituuat op microfiche bewaard gebleven.
- 1439.31** Tekening 31
Dit stuk is alleen als substituuat op microfiche bewaard gebleven.
- 1439.32** Tekening 32
Dit stuk is alleen als substituuat op microfiche bewaard gebleven.
- 1439.33** Tekening 33
Dit stuk is alleen als substituuat op microfiche bewaard gebleven.
- 1439.34** Tekening 34
Dit stuk is alleen als substituuat op microfiche bewaard gebleven.
- 1439.35** Tekening 35
Dit stuk is alleen als substituuat op microfiche bewaard gebleven.
- 1439.36** Tekening 36
Dit stuk is alleen als substituuat op microfiche bewaard gebleven.
- 1439.37** Tekening 37
Dit stuk is alleen als substituuat op microfiche bewaard gebleven.
- 1439.38** Tekening 38
Dit stuk is alleen als substituuat op microfiche bewaard gebleven.
- 1439.39** Tekening 39
Dit stuk is alleen als substituuat op microfiche bewaard gebleven.
- 1439.40** Tekening 40
Dit stuk is alleen als substituuat op microfiche bewaard gebleven.
- 1439.41** Tekening 41
Dit stuk is alleen als substituuat op microfiche bewaard gebleven.
- 1439.42** Tekening 42
Dit stuk is alleen als substituuat op microfiche bewaard gebleven.
- 1439.43** Tekening 43
Dit stuk is alleen als substituuat op microfiche bewaard gebleven.
- 1439.44** Tekening 44
Dit stuk is alleen als substituuat op microfiche bewaard gebleven.
- 1439.45** Tekening 45
Dit stuk is alleen als substituuat op microfiche bewaard gebleven.
- 1439.46** Tekening 46
Dit stuk is alleen als substituuat op microfiche bewaard gebleven.
- 1439.47** Tekening 47
Dit stuk is alleen als substituuat op microfiche bewaard gebleven.
- 1439.48** Tekening 48
Dit stuk is alleen als substituuat op microfiche bewaard gebleven.
- 1439.49** Tekening 49
Dit stuk is alleen als substituuat op microfiche bewaard gebleven.
- 1439.50** Tekening 50
Dit stuk is alleen als substituuat op microfiche bewaard gebleven.
- 1439.51** Tekening 51
Dit stuk is alleen als substituuat op microfiche bewaard gebleven.
- 1439.52** Tekening 52
Dit stuk is alleen als substituuat op microfiche bewaard gebleven.
- 1439.53** Tekening 53
Dit stuk is alleen als substituuat op microfiche bewaard gebleven.
- 1439.54** Tekening 54
Dit stuk is alleen als substituuat op microfiche bewaard gebleven.
- 1439.55** Tekening 55
Dit stuk is alleen als substituuat op microfiche bewaard gebleven.
- 1439.56** Tekening 56
Dit stuk is alleen als substituuat op microfiche bewaard gebleven.
- 1439.57** Tekening 57
Dit stuk is alleen als substituuat op microfiche bewaard gebleven.
- 1439.58** Tekening 58
Dit stuk is alleen als substituuat op microfiche bewaard gebleven.
- 1439.59** Tekening 59

- 1439.60 Dit stuk is alleen als substituut op microfiche bewaard gebleven.
Tekening 60
- 1439.61 Dit stuk is alleen als substituut op microfiche bewaard gebleven.
Tekening 61
- 1439.62 Dit stuk is alleen als substituut op microfiche bewaard gebleven.
Tekening 62
- 1439.63 Dit stuk is alleen als substituut op microfiche bewaard gebleven.
Tekening 63
- 1439.64 Dit stuk is alleen als substituut op microfiche bewaard gebleven.
Tekening 64
- 1439.65 Dit stuk is alleen als substituut op microfiche bewaard gebleven.
Tekening 65
- 1439.66 Dit stuk is alleen als substituut op microfiche bewaard gebleven.
Tekening 66
- 1439.67 Dit stuk is alleen als substituut op microfiche bewaard gebleven.
Tekening 67
- 1439.68 Dit stuk is alleen als substituut op microfiche bewaard gebleven.
Tekening 68
- 1439.69 Dit stuk is alleen als substituut op microfiche bewaard gebleven.
Tekening 69
- 1439.70 Dit stuk is alleen als substituut op microfiche bewaard gebleven.
Tekening 70
- 1439.71 Dit stuk is alleen als substituut op microfiche bewaard gebleven.
Tekening 71
- 1439.72 Dit stuk is alleen als substituut op microfiche bewaard gebleven.
Tekening 72
- 1439.73 Dit stuk is alleen als substituut op microfiche bewaard gebleven.
Tekening 73
- 1439.74 Dit stuk is alleen als substituut op microfiche bewaard gebleven.
Tekening 74
- 1439.75 Dit stuk is alleen als substituut op microfiche bewaard gebleven.
Tekening 75
- 1439.76 Dit stuk is alleen als substituut op microfiche bewaard gebleven.
Tekening 76
- 1439.77 Dit stuk is alleen als substituut op microfiche bewaard gebleven.
Tekening 77
- 1439.78 Dit stuk is alleen als substituut op microfiche bewaard gebleven.
Tekening 78
- 1439.79 Dit stuk is alleen als substituut op microfiche bewaard gebleven.
Tekening 79
- 1439.80 Dit stuk is alleen als substituut op microfiche bewaard gebleven.
Tekening 80
- 1439.81 Dit stuk is alleen als substituut op microfiche bewaard gebleven.
Tekening 81
- 1439.82 Dit stuk is alleen als substituut op microfiche bewaard gebleven.
Tekening 82
- 1439.83 Dit stuk is alleen als substituut op microfiche bewaard gebleven.
Tekening 83
- 1439.84 Dit stuk is alleen als substituut op microfiche bewaard gebleven.
Tekening 84
- 1439.85 Dit stuk is alleen als substituut op microfiche bewaard gebleven.
Tekening 85
- 1439.86 Dit stuk is alleen als substituut op microfiche bewaard gebleven.
Tekening 86
- 1439.87 Dit stuk is alleen als substituut op microfiche bewaard gebleven.
Tekening 87
- 1439.88 Dit stuk is alleen als substituut op microfiche bewaard gebleven.
Tekening 88

- 1439.89** Tekening 89
Dit stuk is alleen als substituut op microfiche bewaard gebleven.
- 1439.90** Tekening 90
Dit stuk is alleen als substituut op microfiche bewaard gebleven.
- 1439.91** Tekening 91
Dit stuk is alleen als substituut op microfiche bewaard gebleven.
- 1439.92** Tekening 92
Dit stuk is alleen als substituut op microfiche bewaard gebleven.
- 1439.93** Tekening 93
Dit stuk is alleen als substituut op microfiche bewaard gebleven.
- 1439.94** Tekening 94
Dit stuk is alleen als substituut op microfiche bewaard gebleven.
- 1439.95** Tekening 95
Dit stuk is alleen als substituut op microfiche bewaard gebleven.
- 1439.96** Tekening 96
Dit stuk is alleen als substituut op microfiche bewaard gebleven.
- 1439.97** Tekening 97
Dit stuk is alleen als substituut op microfiche bewaard gebleven.
- 1439.98** Tekening 98
Dit stuk is alleen als substituut op microfiche bewaard gebleven.
- 1439.99** Tekening 99
Dit stuk is alleen als substituut op microfiche bewaard gebleven.
- 1439.100** Tekening 100
Dit stuk is alleen als substituut op microfiche bewaard gebleven.
- 1439.101** Tekening 101
Dit stuk is alleen als substituut op microfiche bewaard gebleven.
- 1439.102** Tekening 102
Dit stuk is alleen als substituut op microfiche bewaard gebleven.
- 1439.103** Tekening 103
Dit stuk is alleen als substituut op microfiche bewaard gebleven.
- 1439.104** Tekening 104
Dit stuk is alleen als substituut op microfiche bewaard gebleven.
- 1439.105** Tekening 105
Dit stuk is alleen als substituut op microfiche bewaard gebleven.
- 1439.106** Tekening 106
Dit stuk is alleen als substituut op microfiche bewaard gebleven.
- 1439.107** Tekening 107
Dit stuk is alleen als substituut op microfiche bewaard gebleven.
- 1439.108** Tekening 108
Dit stuk is alleen als substituut op microfiche bewaard gebleven.
- 1439.109** Tekening 109
Dit stuk is alleen als substituut op microfiche bewaard gebleven.
- 1439.110** Tekening 110
Dit stuk is alleen als substituut op microfiche bewaard gebleven.
- 1439.111** Tekening 111
Dit stuk is alleen als substituut op microfiche bewaard gebleven.
- 1439.112** Tekening 112
Dit stuk is alleen als substituut op microfiche bewaard gebleven.
- 1439.113** Tekening 113
Dit stuk is alleen als substituut op microfiche bewaard gebleven.
- 1439.114** Tekening 114
Dit stuk is alleen als substituut op microfiche bewaard gebleven.
- 1439.115** Tekening 115
Dit stuk is alleen als substituut op microfiche bewaard gebleven.
- 1439.116** Tekening 116
Dit stuk is alleen als substituut op microfiche bewaard gebleven.
- 1439.117** Tekening 117
Dit stuk is alleen als substituut op microfiche bewaard gebleven.
- 1439.118** Tekening 118

- 1439.119 Dit stuk is alleen als substituut op microfiche bewaard gebleven.
Tekening 119
- 1439.120 Dit stuk is alleen als substituut op microfiche bewaard gebleven.
Tekening 120
- 1439.121 Dit stuk is alleen als substituut op microfiche bewaard gebleven.
Tekening 121
- 1439.122 Dit stuk is alleen als substituut op microfiche bewaard gebleven.
Tekening 122
- 1439.123 Dit stuk is alleen als substituut op microfiche bewaard gebleven.
Tekening 123
- 1439.124 Dit stuk is alleen als substituut op microfiche bewaard gebleven.
Tekening 124
- 1439.125 Dit stuk is alleen als substituut op microfiche bewaard gebleven.
Tekening 125
- 1439.126 Dit stuk is alleen als substituut op microfiche bewaard gebleven.
Tekening 126
- 1439.127 Dit stuk is alleen als substituut op microfiche bewaard gebleven.
Tekening 127
- 1439.128 Dit stuk is alleen als substituut op microfiche bewaard gebleven.
Tekening 128
- 1439.129 Dit stuk is alleen als substituut op microfiche bewaard gebleven.
Tekening 129
- 1439.130 Dit stuk is alleen als substituut op microfiche bewaard gebleven.
Tekening 130
- 1439.131 Dit stuk is alleen als substituut op microfiche bewaard gebleven.
Tekening 131
- 1439.132 Dit stuk is alleen als substituut op microfiche bewaard gebleven.
Tekening 132
- 1439.133 Dit stuk is alleen als substituut op microfiche bewaard gebleven.
Tekening 133
- 1439.134 Dit stuk is alleen als substituut op microfiche bewaard gebleven.
Tekening 134
- 1439.135 Dit stuk is alleen als substituut op microfiche bewaard gebleven.
Tekening 135
- 1439.136 Dit stuk is alleen als substituut op microfiche bewaard gebleven.
Tekening 136
- 1439.137 Dit stuk is alleen als substituut op microfiche bewaard gebleven.
Tekening 137
- 1439.138 Dit stuk is alleen als substituut op microfiche bewaard gebleven.
Tekening 138
- 1439.139 Dit stuk is alleen als substituut op microfiche bewaard gebleven.
Tekening 139
- 1439.140 Dit stuk is alleen als substituut op microfiche bewaard gebleven.
Tekening 140
- 1439.141 Dit stuk is alleen als substituut op microfiche bewaard gebleven.
Tekening 141
- 1439.142 Dit stuk is alleen als substituut op microfiche bewaard gebleven.
Tekening 142
- 1439.143 Dit stuk is alleen als substituut op microfiche bewaard gebleven.
Tekening 143
- 1439.144 Dit stuk is alleen als substituut op microfiche bewaard gebleven.
Tekening 144
- 1439.145 Dit stuk is alleen als substituut op microfiche bewaard gebleven.
Tekening 145
- 1439.146 Dit stuk is alleen als substituut op microfiche bewaard gebleven.
Tekening 146
- 1439.147 Dit stuk is alleen als substituut op microfiche bewaard gebleven.
Tekening 147

- 1439.148** Tekening 148
Dit stuk is alleen als substituut op microfiche bewaard gebleven.
- 1439.149** Tekening 149
Dit stuk is alleen als substituut op microfiche bewaard gebleven.
- 1439.150** Tekening 150
Dit stuk is alleen als substituut op microfiche bewaard gebleven.
- 1439.151** Tekening 151
Dit stuk is alleen als substituut op microfiche bewaard gebleven.
- 1439.152** Tekening 152
Dit stuk is alleen als substituut op microfiche bewaard gebleven.
- 1439.153** Tekening 153
Dit stuk is alleen als substituut op microfiche bewaard gebleven.
- 1439.154** Tekening 154
Dit stuk is alleen als substituut op microfiche bewaard gebleven.
- 1439.155** Tekening 155
Dit stuk is alleen als substituut op microfiche bewaard gebleven.
- 1439.156** Tekening 156
Dit stuk is alleen als substituut op microfiche bewaard gebleven.
- 1439.157** Tekening 157
Dit stuk is alleen als substituut op microfiche bewaard gebleven.
- 1439.158** Tekening 158
Dit stuk is alleen als substituut op microfiche bewaard gebleven.
- 1439.159** Tekening 159
Dit stuk is alleen als substituut op microfiche bewaard gebleven.
- 1439.160** Tekening 160
Dit stuk is alleen als substituut op microfiche bewaard gebleven.
- 1439.161** Tekening 161
Dit stuk is alleen als substituut op microfiche bewaard gebleven.
- 1439.162** Tekening 162
Dit stuk is alleen als substituut op microfiche bewaard gebleven.
- 1439.163** Tekening 163
Dit stuk is alleen als substituut op microfiche bewaard gebleven.
- 1439.164** Tekening 164
Dit stuk is alleen als substituut op microfiche bewaard gebleven.
- 1439.165** Tekening 165
Dit stuk is alleen als substituut op microfiche bewaard gebleven.
- 1439.166** Tekening 166
Dit stuk is alleen als substituut op microfiche bewaard gebleven.
- 1439.167** Tekening 167
Dit stuk is alleen als substituut op microfiche bewaard gebleven.
- 1439.168** Tekening 168
Dit stuk is alleen als substituut op microfiche bewaard gebleven.
- 1439.169** Tekening 169
Dit stuk is alleen als substituut op microfiche bewaard gebleven.
- 1439.170** Tekening 170
Dit stuk is alleen als substituut op microfiche bewaard gebleven.
- 1439.171** Tekening 171
Dit stuk is alleen als substituut op microfiche bewaard gebleven.
- 1439.172** Tekening 172
Dit stuk is alleen als substituut op microfiche bewaard gebleven.
- 1439.173** Tekening 173
Dit stuk is alleen als substituut op microfiche bewaard gebleven.
- 1439.174** Tekening 174
Dit stuk is alleen als substituut op microfiche bewaard gebleven.
- 1439.175** Tekening 175
Dit stuk is alleen als substituut op microfiche bewaard gebleven.
- 1439.176** Tekening 176
Dit stuk is alleen als substituut op microfiche bewaard gebleven.
- 1439.177** Tekening 177

- 1439.178 Dit stuk is alleen als substituut op microfiche bewaard gebleven.
Tekening 178
- 1439.179 Dit stuk is alleen als substituut op microfiche bewaard gebleven.
Tekening 179
- 1439.180 Dit stuk is alleen als substituut op microfiche bewaard gebleven.
Tekening 180
- 1439.181 Dit stuk is alleen als substituut op microfiche bewaard gebleven.
Tekening 181
- 1439.182 Dit stuk is alleen als substituut op microfiche bewaard gebleven.
Tekening 182
- 1439.183 Dit stuk is alleen als substituut op microfiche bewaard gebleven.
Tekening 183
- 1439.184 Dit stuk is alleen als substituut op microfiche bewaard gebleven.
Tekening 184
- 1439.185 Dit stuk is alleen als substituut op microfiche bewaard gebleven.
Tekening 185
- 1439.186 Dit stuk is alleen als substituut op microfiche bewaard gebleven.
Tekening 186
- 1439.187 Dit stuk is alleen als substituut op microfiche bewaard gebleven.
Tekening 187
- 1439.188 Dit stuk is alleen als substituut op microfiche bewaard gebleven.
Tekening 188
- 1439.189 Dit stuk is alleen als substituut op microfiche bewaard gebleven.
Tekening 189
- 1439.190 Dit stuk is alleen als substituut op microfiche bewaard gebleven.
Tekening 190
- 1439.191 Dit stuk is alleen als substituut op microfiche bewaard gebleven.
Tekening 191
- 1439.192 Dit stuk is alleen als substituut op microfiche bewaard gebleven.
Tekening 192
- 1439.193 Dit stuk is alleen als substituut op microfiche bewaard gebleven.
Tekening 193
- 1439.194 Dit stuk is alleen als substituut op microfiche bewaard gebleven.
Tekening 194
- 1439.195 Dit stuk is alleen als substituut op microfiche bewaard gebleven.
Tekening 195
- 1439.196 Dit stuk is alleen als substituut op microfiche bewaard gebleven.
Tekening 196
- 1439.197 Dit stuk is alleen als substituut op microfiche bewaard gebleven.
Tekening 197
- 1439.198 Dit stuk is alleen als substituut op microfiche bewaard gebleven.
Tekening 198
- 1439.199 Dit stuk is alleen als substituut op microfiche bewaard gebleven.
Tekening 199
- 1439.200 Dit stuk is alleen als substituut op microfiche bewaard gebleven.
Tekening 200
- 1439.201 Dit stuk is alleen als substituut op microfiche bewaard gebleven.
Tekening 201
- 1439.202 Dit stuk is alleen als substituut op microfiche bewaard gebleven.
Tekening 202
- 1439.203 Dit stuk is alleen als substituut op microfiche bewaard gebleven.
Tekening 203
- 1439.204 Dit stuk is alleen als substituut op microfiche bewaard gebleven.
Tekening 204
- 1439.205 Dit stuk is alleen als substituut op microfiche bewaard gebleven.
Tekening 205
- 1439.206 Dit stuk is alleen als substituut op microfiche bewaard gebleven.
Tekening 206

- 1439.207** Tekening 207
Dit stuk is alleen als substituuat op microfiche bewaard gebleven.
- 1439.208** Tekening 208
Dit stuk is alleen als substituuat op microfiche bewaard gebleven.
- 1439.209** Tekening 209
Dit stuk is alleen als substituuat op microfiche bewaard gebleven.
- 1439.210** Tekening 210
Dit stuk is alleen als substituuat op microfiche bewaard gebleven.
- 1439.211** Tekening 211
Dit stuk is alleen als substituuat op microfiche bewaard gebleven.
- 1439.212** Tekening 212
Dit stuk is alleen als substituuat op microfiche bewaard gebleven.
- 1439.213** Tekening 213
Dit stuk is alleen als substituuat op microfiche bewaard gebleven.
- 1439.214** Tekening 214
Dit stuk is alleen als substituuat op microfiche bewaard gebleven.
- 1439.215** Tekening 215
Dit stuk is alleen als substituuat op microfiche bewaard gebleven.
- 1439.216** Tekening 216
Dit stuk is alleen als substituuat op microfiche bewaard gebleven.
- 1439.217** Tekening 217
Dit stuk is alleen als substituuat op microfiche bewaard gebleven.
- 1439.218** Tekening 218
Dit stuk is alleen als substituuat op microfiche bewaard gebleven.
- 1439.219** Tekening 219
Dit stuk is alleen als substituuat op microfiche bewaard gebleven.
- 1439.220** Tekening 220
Dit stuk is alleen als substituuat op microfiche bewaard gebleven.
- 1439.221** Tekening 221
Dit stuk is alleen als substituuat op microfiche bewaard gebleven.
- 1439.222** Tekening 222
Dit stuk is alleen als substituuat op microfiche bewaard gebleven.
- 1439.223** Tekening 223
Dit stuk is alleen als substituuat op microfiche bewaard gebleven.
- 1439.224** Tekening 224
Dit stuk is alleen als substituuat op microfiche bewaard gebleven.
- 1439.225** Tekening 225
Dit stuk is alleen als substituuat op microfiche bewaard gebleven.
- 1439.226** Tekening 226
Dit stuk is alleen als substituuat op microfiche bewaard gebleven.
- 1439.227** Tekening 227
Dit stuk is alleen als substituuat op microfiche bewaard gebleven.
- 1439.228** Tekening 228
Dit stuk is alleen als substituuat op microfiche bewaard gebleven.
- 1439.229** Tekening 229
Dit stuk is alleen als substituuat op microfiche bewaard gebleven.
- 1439.230** Tekening 230
Dit stuk is alleen als substituuat op microfiche bewaard gebleven.
- 1439.231** Tekening 231
Dit stuk is alleen als substituuat op microfiche bewaard gebleven.
- 1439.232** Tekening 232
Dit stuk is alleen als substituuat op microfiche bewaard gebleven.
- 1439.233** Tekening 233
Dit stuk is alleen als substituuat op microfiche bewaard gebleven.
- 1439.234** Tekening 234
Dit stuk is alleen als substituuat op microfiche bewaard gebleven.
- 1439.235** Tekening 235
Dit stuk is alleen als substituuat op microfiche bewaard gebleven.
- 1439.236** Tekening 236

- 1439.237 Dit stuk is alleen als substituut op microfiche bewaard gebleven.
Tekening 237
- 1439.238 Dit stuk is alleen als substituut op microfiche bewaard gebleven.
Tekening 238
- 1439.239 Dit stuk is alleen als substituut op microfiche bewaard gebleven.
Tekening 239
- 1439.240 Dit stuk is alleen als substituut op microfiche bewaard gebleven.
Tekening 240
- 1439.241 Dit stuk is alleen als substituut op microfiche bewaard gebleven.
Tekening 241
- 1439.242 Dit stuk is alleen als substituut op microfiche bewaard gebleven.
Tekening 242
- 1439.243 Dit stuk is alleen als substituut op microfiche bewaard gebleven.
Tekening 243
- 1439.244 Dit stuk is alleen als substituut op microfiche bewaard gebleven.
Tekening 244
- 1439.245 Dit stuk is alleen als substituut op microfiche bewaard gebleven.
Tekening 245
- 1439.246 Dit stuk is alleen als substituut op microfiche bewaard gebleven.
Tekening 246
- 1439.247 Dit stuk is als origineel bewaard gebleven.
Tekening 247
- 1439.248 Dit stuk is als origineel bewaard gebleven.
Tekening 248
- 1439.249 Dit stuk is als origineel bewaard gebleven.
Tekening 249
- 1439.250 Dit stuk is als origineel bewaard gebleven.
Tekening 250
- 1439.251 Dit stuk is als origineel bewaard gebleven.
Tekening 251
- 1439.252 Dit stuk is als origineel bewaard gebleven.
Tekening 252
- 1439.253 Dit stuk is als origineel bewaard gebleven.
Tekening 253
- 1439.254 Dit stuk is als origineel bewaard gebleven.
Tekening 254
- 1439.255 Dit stuk is als origineel bewaard gebleven.
Tekening 255

1440.1-1440.2

Rütenbrouckerweg 2, Ter Apel: Ontvangstkantoor - Ontwerptekening voor de bouw en revisietekening

1883-1916

2 bladen

Schaal 1:100-1:2500

Overgebleven originelen, ondernummering: 1/2

1440.1 Tekening 1
Dit stuk is als origineel bewaard gebleven.

1440.2 Tekening 2
Dit stuk is als origineel bewaard gebleven.

1441.1

Rütenbrouckerweg 6, Ter Apel: Grenskantoor met ontvangerswoning - Bestektekening voor de bouw

[ca. 1920]

1 blad

Schaal 1:100-1:1000

Hoort bij bestek nr. 14 van de Gronings-Drentse Spoorwegmaatschappij.

Overgebleven originelen, ondernummering: 1

Dit stuk is als origineel bewaard gebleven.

1442.1-1442.3

Bisschopsweg 52, Bourtange: Grenskantoor - Ontwerp- en bestektekeningen voor de bouw en revisietekeningen

1893-1916

3 bladen

Schaal 1:100-1:1250

Bestektekeningen horen bij bestek 27-5-1893.

Overgebleven originelen, ondernummering: 1/2/3

1442.1 Tekening 1

Dit stuk is als origineel bewaard gebleven.

1442.2 Tekening 2

Dit stuk is als origineel bewaard gebleven.

1442.3 Tekening 3

Dit stuk is als origineel bewaard gebleven.

1443.1

Bisschopsweg 52, Bourtange: Ontvangerswoning - Uittreksel uit het kadastrale register voor de bouw

[ca. 1905]

1 blad

Schaal 1:2500

Overgebleven originelen, ondernummering: 1

Dit stuk is als origineel bewaard gebleven.

VLISSINGEN**1444.1-1444.5**

Gevangentoren - Opmetingstekeningen en tekeningen voor herstel en verbouw

1893-[ca. 1910]

5 bladen

Schaal 1:1-1:100

Overgebleven originelen, ondernummering: 1

1444.1 Tekening 1

Dit stuk is als origineel bewaard gebleven.

1444.2 Tekening 2

Dit stuk is alleen als substituuut op microfiche bewaard gebleven.

1444.3 Tekening 3

Dit stuk is alleen als substituuut op microfiche bewaard gebleven.

1444.4 Tekening 4

Dit stuk is alleen als substituuut op microfiche bewaard gebleven.

1444.5 Tekening 5

Dit stuk is alleen als substituuut op microfiche bewaard gebleven.

1445.1-1445.2

Telegraafgebouw - Bestektekeningen voor de verbouw

1897

2 bladen

Schaal [ca. 1:50]-1:100

Horen bij bestek nr. 18 12-5-1897.

Overgebleven originelen, ondernummering: 1/2

1445.1 Tekening 1

Dit stuk is als origineel bewaard gebleven.

1445.2 Tekening 2

Dit stuk is als origineel bewaard gebleven.

1446.1

Torpedowerkplaats - Constructietekening, A. Lins

1936

1 blad

Schaal 1:20-1:50

Dit stuk is alleen als substituuut op microfiche bewaard gebleven.

1447.1-1447.109

Brouwenaarstraat 2 / Paul Krugerstraat: Rijks-h.b.s. - Ontwerp- en bestektekeningen voor de bouw, constructie- en revisietekeningen

[ca. 1915]-1954

109 bladen

Schaal 1:20-1:250

Bestektekeningen horen bij bestek nr. 2 28-10-1922, en bestek nr. 1297 1923. Revisietekeningen bijgewerkt tot 1954.

Overgebleven originelen, ondernummering: 16/17/59/60/61/62/63/64/65/66/67/69

- 1447.1** Tekening 1
Dit stuk is alleen als substituut op microfiche bewaard gebleven.
- 1447.2** Tekening 2
Dit stuk is alleen als substituut op microfiche bewaard gebleven.
- 1447.3** Tekening 3
Dit stuk is alleen als substituut op microfiche bewaard gebleven.
- 1447.4** Tekening 4
Dit stuk is alleen als substituut op microfiche bewaard gebleven.
- 1447.5** Tekening 5
Dit stuk is alleen als substituut op microfiche bewaard gebleven.
- 1447.6** Tekening 6
Dit stuk is alleen als substituut op microfiche bewaard gebleven.
- 1447.7** Tekening 7
Dit stuk is alleen als substituut op microfiche bewaard gebleven.
- 1447.8** Tekening 8
Dit stuk is alleen als substituut op microfiche bewaard gebleven.
- 1447.9** Tekening 9
Dit stuk is alleen als substituut op microfiche bewaard gebleven.
- 1447.10** Tekening 10
Dit stuk is alleen als substituut op microfiche bewaard gebleven.
- 1447.11** Tekening 11
Dit stuk is alleen als substituut op microfiche bewaard gebleven.
- 1447.12** Tekening 12
Dit stuk is alleen als substituut op microfiche bewaard gebleven.
- 1447.13** Tekening 13
Dit stuk is alleen als substituut op microfiche bewaard gebleven.
- 1447.14** Tekening 14
Dit stuk is alleen als substituut op microfiche bewaard gebleven.
- 1447.15** Tekening 15
Dit stuk is alleen als substituut op microfiche bewaard gebleven.
- 1447.16** Tekening 16
Dit stuk is als origineel bewaard gebleven.
- 1447.17** Tekening 17
Dit stuk is als origineel bewaard gebleven.
- 1447.18** Tekening 18
Dit stuk is alleen als substituut op microfiche bewaard gebleven.
- 1447.19** Tekening 19
Dit stuk is alleen als substituut op microfiche bewaard gebleven.
- 1447.20** Tekening 20
Dit stuk is alleen als substituut op microfiche bewaard gebleven.
- 1447.21** Tekening 21
Dit stuk is alleen als substituut op microfiche bewaard gebleven.
- 1447.22** Tekening 22
Dit stuk is alleen als substituut op microfiche bewaard gebleven.
- 1447.23** Tekening 23
Dit stuk is alleen als substituut op microfiche bewaard gebleven.
- 1447.24** Tekening 24
Dit stuk is alleen als substituut op microfiche bewaard gebleven.
- 1447.25** Tekening 25
Dit stuk is alleen als substituut op microfiche bewaard gebleven.
- 1447.26** Tekening 26
Dit stuk is alleen als substituut op microfiche bewaard gebleven.
- 1447.27** Tekening 27
Dit stuk is alleen als substituut op microfiche bewaard gebleven.

- 1447.28** Tekening 28
Dit stuk is alleen als substituuat op microfiche bewaard gebleven.
- 1447.29** Tekening 29
Dit stuk is alleen als substituuat op microfiche bewaard gebleven.
- 1447.30** Tekening 30
Dit stuk is alleen als substituuat op microfiche bewaard gebleven.
- 1447.31** Tekening 31
Dit stuk is alleen als substituuat op microfiche bewaard gebleven.
- 1447.32** Tekening 32
Dit stuk is alleen als substituuat op microfiche bewaard gebleven.
- 1447.33** Tekening 33
Dit stuk is alleen als substituuat op microfiche bewaard gebleven.
- 1447.34** Tekening 34
Dit stuk is alleen als substituuat op microfiche bewaard gebleven.
- 1447.35** Tekening 35
Dit stuk is alleen als substituuat op microfiche bewaard gebleven.
- 1447.36** Tekening 36
Dit stuk is alleen als substituuat op microfiche bewaard gebleven.
- 1447.37** Tekening 37
Dit stuk is alleen als substituuat op microfiche bewaard gebleven.
- 1447.38** Tekening 38
Dit stuk is alleen als substituuat op microfiche bewaard gebleven.
- 1447.39** Tekening 39
Dit stuk is alleen als substituuat op microfiche bewaard gebleven.
- 1447.40** Tekening 40
Dit stuk is alleen als substituuat op microfiche bewaard gebleven.
- 1447.41** Tekening 41
Dit stuk is alleen als substituuat op microfiche bewaard gebleven.
- 1447.42** Tekening 42
Dit stuk is alleen als substituuat op microfiche bewaard gebleven.
- 1447.43** Tekening 43
Dit stuk is alleen als substituuat op microfiche bewaard gebleven.
- 1447.44** Tekening 44
Dit stuk is alleen als substituuat op microfiche bewaard gebleven.
- 1447.45** Tekening 45
Dit stuk is alleen als substituuat op microfiche bewaard gebleven.
- 1447.46** Tekening 46
Dit stuk is alleen als substituuat op microfiche bewaard gebleven.
- 1447.47** Tekening 47
Dit stuk is alleen als substituuat op microfiche bewaard gebleven.
- 1447.48** Tekening 48
Dit stuk is alleen als substituuat op microfiche bewaard gebleven.
- 1447.49** Tekening 49
Dit stuk is alleen als substituuat op microfiche bewaard gebleven.
- 1447.50** Tekening 50
Dit stuk is alleen als substituuat op microfiche bewaard gebleven.
- 1447.51** Tekening 51
Dit stuk is alleen als substituuat op microfiche bewaard gebleven.
- 1447.52** Tekening 52
Dit stuk is alleen als substituuat op microfiche bewaard gebleven.
- 1447.53** Tekening 53
Dit stuk is alleen als substituuat op microfiche bewaard gebleven.
- 1447.54** Tekening 54
Dit stuk is alleen als substituuat op microfiche bewaard gebleven.
- 1447.55** Tekening 55
Dit stuk is alleen als substituuat op microfiche bewaard gebleven.
- 1447.56** Tekening 56
Dit stuk is alleen als substituuat op microfiche bewaard gebleven.
- 1447.57** Tekening 57

- 1447.58 Dit stuk is alleen als substituut op microfiche bewaard gebleven.
Tekening 58
- 1447.59 Dit stuk is alleen als substituut op microfiche bewaard gebleven.
Tekening 59
- 1447.60 Dit stuk is als origineel bewaard gebleven.
Tekening 60
- 1447.61 Dit stuk is als origineel bewaard gebleven.
Tekening 61
- 1447.62 Dit stuk is als origineel bewaard gebleven.
Tekening 62
- 1447.63 Dit stuk is als origineel bewaard gebleven.
Tekening 63
- 1447.64 Dit stuk is als origineel bewaard gebleven.
Tekening 64
- 1447.65 Dit stuk is als origineel bewaard gebleven.
Tekening 65
- 1447.66 Dit stuk is als origineel bewaard gebleven.
Tekening 66
- 1447.67 Dit stuk is als origineel bewaard gebleven.
Tekening 67
- 1447.68 Dit stuk is alleen als substituut op microfiche bewaard gebleven.
Tekening 68
- 1447.69 Dit stuk is als origineel bewaard gebleven.
Tekening 69
- 1447.70 Dit stuk is alleen als substituut op microfiche bewaard gebleven.
Tekening 70
- 1447.71 Dit stuk is alleen als substituut op microfiche bewaard gebleven.
Tekening 71
- 1447.72 Dit stuk is alleen als substituut op microfiche bewaard gebleven.
Tekening 72
- 1447.73 Dit stuk is alleen als substituut op microfiche bewaard gebleven.
Tekening 73
- 1447.74 Dit stuk is alleen als substituut op microfiche bewaard gebleven.
Tekening 74
- 1447.75 Dit stuk is alleen als substituut op microfiche bewaard gebleven.
Tekening 75
- 1447.76 Dit stuk is alleen als substituut op microfiche bewaard gebleven.
Tekening 76
- 1447.77 Dit stuk is alleen als substituut op microfiche bewaard gebleven.
Tekening 77
- 1447.78 Dit stuk is alleen als substituut op microfiche bewaard gebleven.
Tekening 78
- 1447.79 Dit stuk is alleen als substituut op microfiche bewaard gebleven.
Tekening 79
- 1447.80 Dit stuk is alleen als substituut op microfiche bewaard gebleven.
Tekening 80
- 1447.81 Dit stuk is alleen als substituut op microfiche bewaard gebleven.
Tekening 81
- 1447.82 Dit stuk is alleen als substituut op microfiche bewaard gebleven.
Tekening 82
- 1447.83 Dit stuk is alleen als substituut op microfiche bewaard gebleven.
Tekening 83
- 1447.84 Dit stuk is alleen als substituut op microfiche bewaard gebleven.
Tekening 84
- 1447.85 Dit stuk is alleen als substituut op microfiche bewaard gebleven.
Tekening 85
- 1447.86 Dit stuk is alleen als substituut op microfiche bewaard gebleven.
Tekening 86

- 1447.87** Tekening 87
Dit stuk is alleen als substituuat op microfiche bewaard gebleven.
- 1447.88** Tekening 88
Dit stuk is alleen als substituuat op microfiche bewaard gebleven.
- 1447.89** Tekening 89
Dit stuk is alleen als substituuat op microfiche bewaard gebleven.
- 1447.90** Tekening 90
Dit stuk is alleen als substituuat op microfiche bewaard gebleven.
- 1447.91** Tekening 91
Dit stuk is alleen als substituuat op microfiche bewaard gebleven.
- 1447.92** Tekening 92
Dit stuk is alleen als substituuat op microfiche bewaard gebleven.
- 1447.93** Tekening 93
Dit stuk is alleen als substituuat op microfiche bewaard gebleven.
- 1447.94** Tekening 94
Dit stuk is alleen als substituuat op microfiche bewaard gebleven.
- 1447.95** Tekening 95
Dit stuk is alleen als substituuat op microfiche bewaard gebleven.
- 1447.96** Tekening 96
Dit stuk is alleen als substituuat op microfiche bewaard gebleven.
- 1447.97** Tekening 97
Dit stuk is alleen als substituuat op microfiche bewaard gebleven.
- 1447.98** Tekening 98
Dit stuk is alleen als substituuat op microfiche bewaard gebleven.
- 1447.99** Tekening 99
Dit stuk is alleen als substituuat op microfiche bewaard gebleven.
- 1447.100** Tekening 100
Dit stuk is alleen als substituuat op microfiche bewaard gebleven.
- 1447.101** Tekening 101
Dit stuk is alleen als substituuat op microfiche bewaard gebleven.
- 1447.102** Tekening 102
Dit stuk is alleen als substituuat op microfiche bewaard gebleven.
- 1447.103** Tekening 103
Dit stuk is alleen als substituuat op microfiche bewaard gebleven.
- 1447.104** Tekening 104
Dit stuk is alleen als substituuat op microfiche bewaard gebleven.
- 1447.105** Tekening 105
Dit stuk is alleen als substituuat op microfiche bewaard gebleven.
- 1447.106** Tekening 106
Dit stuk is alleen als substituuat op microfiche bewaard gebleven.
- 1447.107** Tekening 107
Dit stuk is alleen als substituuat op microfiche bewaard gebleven.
- 1447.108** Tekening 108
Dit stuk is alleen als substituuat op microfiche bewaard gebleven.
- 1447.109** Tekening 109
Dit stuk is alleen als substituuat op microfiche bewaard gebleven.

1448.1-1448.3

Hendrikstraat 25: Telefoongebouw - Bestektekeningen voor de bouw en constructie- en revisietekeningen

1938-1941

Schaal 1:20-1:2000

Revisietekeningen bijgewerkt tot 1941.

Overgebleven originelen, ondernummering: 1/2

- 1448.1** Tekening 1
Dit stuk is als origineel bewaard gebleven.
- 1448.2** Tekening 2
Dit stuk is als origineel bewaard gebleven.
- 1448.3** Tekening 3

3 bladen

Dit stuk is alleen als substituut op microfiche bewaard gebleven.

1449.1-1449.3

Prins Hendrikweg: Belastinggebouw - Tekeningen voor de verbouw

1935

3 bladen

Schaal 1:100-1:1000

Met uittreksel uit het kadastrale register.

1449.1 Tekening 1

Dit stuk is alleen als substituut op microfiche bewaard gebleven.

1449.2 Tekening 2

Dit stuk is alleen als substituut op microfiche bewaard gebleven.

1449.3 Tekening 3

Dit stuk is alleen als substituut op microfiche bewaard gebleven.

1450.1-1450.2

Houtkade 10: Pakhuis / Archiefbewaarplaats - Tekening voor de verbouw

[ca. 1940]

2 bladen

Schaal 1:50

Kopieën uit het archief van de gemeentewerken van Vlissingen.

Overgebleven originelen, ondernummering: 1/2

1450.1 Tekening 1

Dit stuk is als origineel bewaard gebleven.

1450.2 Tekening 2

Dit stuk is als origineel bewaard gebleven.

1451.1-1451.2

Houtkade 12: Stalgebouw van het stadhuis - Opmetingstekeningen, B. Dentz

1946

2 bladen

Schaal 1:5-1:100

Overgebleven originelen, ondernummering: 2

1451.1 Tekening 1

Dit stuk is alleen als substituut op microfiche bewaard gebleven.

1451.2 Tekening 2

Dit stuk is als origineel bewaard gebleven.

1452.1-1452.3

Stationsplein: Stationspostkantoor - Bestektekeningen voor de bouw en revisietekeningen

1913-1932

3 bladen

Schaal 1:100-1:250

Bestektekeningen horen bij bestek nr. 30 12-7-1913.

Overgebleven originelen, ondernummering: 2

1452.1 Tekening 1

Dit stuk is alleen als substituut op microfiche bewaard gebleven.

1452.2 Tekening 2

Dit stuk is als origineel bewaard gebleven.

1452.3 Tekening 3

Dit stuk is alleen als substituut op microfiche bewaard gebleven.

1453.1-1453.9

Steenen Beer 2-6: Post- en telegraafgebouw - Bestektekeningen voor de bouw en revisietekeningen

1910-1941

9 bladen

Schaal 1:20-1:2000

Bestektekeningen horen bij bestek nr. 50 18-7-1910. Revisietekeningen bijgewerkt tot 1941.

Overgebleven originelen, ondernummering: 4/5/6/7

1453.1 Tekening 1

Dit stuk is alleen als substituut op microfiche bewaard gebleven.

1453.2 Tekening 2

- 1453.3** Dit stuk is alleen als substituut op microfiche bewaard gebleven.
Tekening 3
- 1453.4** Dit stuk is alleen als substituut op microfiche bewaard gebleven.
Tekening 4
- 1453.5** Dit stuk is als origineel bewaard gebleven.
Tekening 5
- 1453.6** Dit stuk is als origineel bewaard gebleven.
Tekening 6
- 1453.7** Dit stuk is als origineel bewaard gebleven.
Tekening 7
- 1453.8** Dit stuk is als origineel bewaard gebleven.
Tekening 8
- 1453.9** Dit stuk is alleen als substituut op microfiche bewaard gebleven.
Tekening 9

1454.1-1454.2

Zeilmarkt 8: Belastinggebouw - Ontwerptekeningen voor de bouw
[ca. 1920]

Schaal 1:20-1:100

2 bladen

- 1454.1** Tekening 1
Dit stuk is alleen als substituut op microfiche bewaard gebleven.
- 1454.2** Tekening 2
Dit stuk is alleen als substituut op microfiche bewaard gebleven.

1455.1-1455.33

Nieuwe Vlissingeweg 1-1a, Souburg-West: Luchtvaartterrein met opstallen -
Bestektekeningen voor de bouw en revisietekeningen

1918-1937

Schaal 1:20-1:2500

33 bladen

Bestektekeningen horen bij bestek nr. 15 1918 en bestek nr. 17 1919.

Overgebleven originelen, ondernummering: 1/2/9/10/13/14/15/19/21/23/26

- 1455.1** Tekening 1
Dit stuk is als origineel bewaard gebleven.
- 1455.2** Tekening 2
Dit stuk is als origineel bewaard gebleven.
- 1455.3** Tekening 3
Dit stuk is alleen als substituut op microfiche bewaard gebleven.
- 1455.4** Tekening 4
Dit stuk is alleen als substituut op microfiche bewaard gebleven.
- 1455.5** Tekening 5
Dit stuk is alleen als substituut op microfiche bewaard gebleven.
- 1455.6** Tekening 6
Dit stuk is alleen als substituut op microfiche bewaard gebleven.
- 1455.7** Tekening 7
Dit stuk is alleen als substituut op microfiche bewaard gebleven.
- 1455.8** Tekening 8
Dit stuk is alleen als substituut op microfiche bewaard gebleven.
- 1455.9** Tekening 9
Dit stuk is als origineel bewaard gebleven.
- 1455.10** Tekening 10
Dit stuk is als origineel bewaard gebleven.
- 1455.11** Tekening 11
Dit stuk is alleen als substituut op microfiche bewaard gebleven.
- 1455.12** Tekening 12
Dit stuk is alleen als substituut op microfiche bewaard gebleven.
- 1455.13** Tekening 13
Dit stuk is als origineel bewaard gebleven.
- 1455.14** Tekening 14

- 1455.15 Dit stuk is als origineel bewaard gebleven.
Tekening 15
- 1455.16 Dit stuk is als origineel bewaard gebleven.
Tekening 16
- 1455.17 Dit stuk is alleen als substituut op microfiche bewaard gebleven.
Tekening 17
- 1455.18 Dit stuk is alleen als substituut op microfiche bewaard gebleven.
Tekening 18
- 1455.19 Dit stuk is alleen als substituut op microfiche bewaard gebleven.
Tekening 19
- 1455.20 Dit stuk is als origineel bewaard gebleven.
Tekening 20
- 1455.21 Dit stuk is alleen als substituut op microfiche bewaard gebleven.
Tekening 21
- 1455.22 Dit stuk is als origineel bewaard gebleven.
Tekening 22
- 1455.23 Dit stuk is alleen als substituut op microfiche bewaard gebleven.
Tekening 23
- 1455.24 Dit stuk is als origineel bewaard gebleven.
Tekening 24
- 1455.25 Dit stuk is alleen als substituut op microfiche bewaard gebleven.
Tekening 25
- 1455.26 Dit stuk is alleen als substituut op microfiche bewaard gebleven.
Tekening 26
- 1455.27 Dit stuk is als origineel bewaard gebleven.
Tekening 27
- 1455.28 Dit stuk is alleen als substituut op microfiche bewaard gebleven.
Tekening 28
- 1455.29 Dit stuk is alleen als substituut op microfiche bewaard gebleven.
Tekening 29
- 1455.30 Dit stuk is alleen als substituut op microfiche bewaard gebleven.
Tekening 30
- 1455.31 Dit stuk is alleen als substituut op microfiche bewaard gebleven.
Tekening 31
- 1455.32 Dit stuk is alleen als substituut op microfiche bewaard gebleven.
Tekening 32
- 1455.33 Dit stuk is alleen als substituut op microfiche bewaard gebleven.
Tekening 33

- 1456.1 Ritthem: Fort Rammekens - Opmetingstekening
[ca. 1935]
Schaal 1:250
Dit stuk is alleen als substituut op microfiche bewaard gebleven.

1 blad

VOGELENZANG, ZIE BLOEMENDAAL**VOORBURG**

- 1457.1 C.B.S.-terrein: Kaart voor de grondverkoop plan 't Loo
1959
Schaal 1:2000
Van Openbare Werken Gemeente Voorburg.
Dit stuk is alleen als substituut op microfiche bewaard gebleven.

1 blad

VOORHOUT

1458.1-1458.21

Ruïne Teijlingen - Opmetingstekeningen

[ca. 1840-ca. 1935]

21 bladen

Schaal [ca. 1:50-ca. 1:100]

Met kopieën van oudere prenten; deels schetsen.

Overgebleven originelen, ondernummering: 2/3/4/5/6/7/10/21

- 1458.1** Tekening 1
Dit stuk is alleen als substituut op microfiche bewaard gebleven.
- 1458.2** Tekening 2
Dit stuk is als origineel bewaard gebleven.
- 1458.3** Tekening 3
Dit stuk is als origineel bewaard gebleven.
- 1458.4** Tekening 4
Dit stuk is als origineel bewaard gebleven.
- 1458.5** Tekening 5
Dit stuk is als origineel bewaard gebleven.
- 1458.6** Tekening 6
Dit stuk is als origineel bewaard gebleven.
- 1458.7** Tekening 7
Dit stuk is als origineel bewaard gebleven.
- 1458.8** Tekening 8
Dit stuk is alleen als substituut op microfiche bewaard gebleven.
- 1458.9** Tekening 9
Dit stuk is alleen als substituut op microfiche bewaard gebleven.
- 1458.10** Tekening 10
Dit stuk is als origineel bewaard gebleven.
- 1458.11** Tekening 11
Dit stuk is alleen als substituut op microfiche bewaard gebleven.
- 1458.12** Tekening 12
Dit stuk is alleen als substituut op microfiche bewaard gebleven.
- 1458.13** Tekening 13
Dit stuk is alleen als substituut op microfiche bewaard gebleven.
- 1458.14** Tekening 14
Dit stuk is alleen als substituut op microfiche bewaard gebleven.
- 1458.15** Tekening 15
Dit stuk is alleen als substituut op microfiche bewaard gebleven.
- 1458.16** Tekening 16
Dit stuk is alleen als substituut op microfiche bewaard gebleven.
- 1458.17** Tekening 17
Dit stuk is alleen als substituut op microfiche bewaard gebleven.
- 1458.18** Tekening 18
Dit stuk is alleen als substituut op microfiche bewaard gebleven.
- 1458.19** Tekening 19
Dit stuk is alleen als substituut op microfiche bewaard gebleven.
- 1458.20** Tekening 20
Dit stuk is alleen als substituut op microfiche bewaard gebleven.
- 1458.21** Tekening 21
Dit stuk is als origineel bewaard gebleven.

VOORSCHOTEN

1459.1-1459.5

Voorstraat 19-21: Post- en telegraafgebouw - Bestektekeningen voor de bouw en revisietekening

5 bladen

1904-1935

Schaal 1:100-1:2500

Bestektekeningen horen bij bestek nr. 73 12-10-1904. Revisietekening bijgewerkt tot 1935.

Overgebleven originelen, ondernummering: 1/4

- 1459.1** Tekening 1
Dit stuk is als origineel bewaard gebleven.

- 1459.2** Tekening 2
Dit stuk is alleen als substituuat op microfiche bewaard gebleven.
- 1459.3** Tekening 3
Dit stuk is alleen als substituuat op microfiche bewaard gebleven.
- 1459.4** Tekening 4
Dit stuk is als origineel bewaard gebleven.
- 1459.5** Tekening 5
Dit stuk is alleen als substituuat op microfiche bewaard gebleven.

VOORST

- 1460.1** Spoorweg / Domineesstraatje: Post- en telegraafgebouw - Revisietekening
1932 1 blad
Schaal 1:100-1:2500
Overgebleven originelen, ondernummering: 1
Dit stuk is als origineel bewaard gebleven.

VORDEN

- 1461.1** Telefoongebouw - Bestektekening voor de bouw
1939 1 blad
Schaal 1:100-1:2500
Dit stuk is alleen als substituuat op microfiche bewaard gebleven.

VREESWIJK, ZIE NIEUWEGEIN**VROOMSHOOP, ZIE DEN HAM****VUGHT**

- 1462.1-1462.26** Raadhuisstraat 4: Post- en telegraafgebouw - Ontwerp- en bestektekeningen voor de bouw, constructietekeningen en revisietekeningen (ook van de elektrische installatie) 26 bladen
1939-1941
Schaal 1:50-1:500
Bestektekeningen horen bij bestek nr.12 29-12-1939.
Zie ook bestekkenverzameling inv.nr. 1826.
Overgebleven originelen, ondernummering: 3/4
- 1462.1** Tekening 1
Dit stuk is alleen als substituuat op microfiche bewaard gebleven.
- 1462.2** Tekening 2
Dit stuk is alleen als substituuat op microfiche bewaard gebleven.
- 1462.3** Tekening 3
Dit stuk is als origineel bewaard gebleven.
- 1462.4** Tekening 4
Dit stuk is als origineel bewaard gebleven.
- 1462.5** Tekening 5
Dit stuk is alleen als substituuat op microfiche bewaard gebleven.
- 1462.6** Tekening 6
Dit stuk is alleen als substituuat op microfiche bewaard gebleven.
- 1462.7** Tekening 7
Dit stuk is alleen als substituuat op microfiche bewaard gebleven.
- 1462.8** Tekening 8
Dit stuk is alleen als substituuat op microfiche bewaard gebleven.
- 1462.9** Tekening 9
Dit stuk is alleen als substituuat op microfiche bewaard gebleven.

- 1462.10** Tekening 10
Dit stuk is alleen als substituut op microfiche bewaard gebleven.
- 1462.11** Tekening 11
Dit stuk is alleen als substituut op microfiche bewaard gebleven.
- 1462.12** Tekening 12
Dit stuk is alleen als substituut op microfiche bewaard gebleven.
- 1462.13** Tekening 13
Dit stuk is alleen als substituut op microfiche bewaard gebleven.
- 1462.14** Tekening 14
Dit stuk is alleen als substituut op microfiche bewaard gebleven.
- 1462.15** Tekening 15
Dit stuk is alleen als substituut op microfiche bewaard gebleven.
- 1462.16** Tekening 16
Dit stuk is alleen als substituut op microfiche bewaard gebleven.
- 1462.17** Tekening 17
Dit stuk is alleen als substituut op microfiche bewaard gebleven.
- 1462.18** Tekening 18
Dit stuk is alleen als substituut op microfiche bewaard gebleven.
- 1462.19** Tekening 19
Dit stuk is alleen als substituut op microfiche bewaard gebleven.
- 1462.20** Tekening 20
Dit stuk is alleen als substituut op microfiche bewaard gebleven.
- 1462.21** Tekening 21
Dit stuk is alleen als substituut op microfiche bewaard gebleven.
- 1462.22** Tekening 22
Dit stuk is alleen als substituut op microfiche bewaard gebleven.
- 1462.23** Tekening 23
Dit stuk is alleen als substituut op microfiche bewaard gebleven.
- 1462.24** Tekening 24
Dit stuk is alleen als substituut op microfiche bewaard gebleven.
- 1462.25** Tekening 25
Dit stuk is alleen als substituut op microfiche bewaard gebleven.
- 1462.26** Tekening 26
Dit stuk is alleen als substituut op microfiche bewaard gebleven.

VUREN**1463.1-1463.5**

Tiendweg, Asperen: Fort de Nieuwe Steeg - Ontwerptekeningen voor de bouw en opmetingstekeningen

1877-[ca. 1890]

5 bladen

Schaal 1:100-1:1000

Archief van de Genie, Plans van Vestingen Litt. H48oc.

Overgebleven originelen, ondernummering: 2/3/4/5

- 1463.1** Tekening 1
Dit stuk is alleen als substituut op microfiche bewaard gebleven.
- 1463.2** Tekening 2
Dit stuk is als origineel bewaard gebleven.
- 1463.3** Tekening 3
Dit stuk is als origineel bewaard gebleven.
- 1463.4** Tekening 4
Dit stuk is als origineel bewaard gebleven.
- 1463.5** Tekening 5
Dit stuk is als origineel bewaard gebleven.

WAALRE**1464.1-1464.2**

Eindhoveneseweg 67, Aalst: Villa van B. Koster Jr. / Dependance van de R.P.I. / Rijkslandbouwconsulent - Bestektekeningen voor de bouw

1912

2 bladen

Schaal 1:100

Horen bij bestek nr. 193 1912.

1464.1 Tekening 1

Dit stuk is alleen als substituuat op microfiche bewaard gebleven.

1464.2 Tekening 2

Dit stuk is alleen als substituuat op microfiche bewaard gebleven.

WAALWIJK

1465.1-1465.3

Mr. van Coothstraat: Rijksschool voor leerlooiers en schoenmakers - Ontwerptekeningen voor de uitbreiding

[ca. 1910]

3 bladen

Schaal 1:100

1465.1 Tekening 1

Dit stuk is alleen als substituuat op microfiche bewaard gebleven.

1465.2 Tekening 2

Dit stuk is alleen als substituuat op microfiche bewaard gebleven.

1465.3 Tekening 3

Dit stuk is alleen als substituuat op microfiche bewaard gebleven.

WAARDENBURG, ZIE NEERIJNEN

WADDINXVEEN

1466.1 Henegouwerweg: Versterkerstation - Revisietekening

1946

1 blad

Schaal 1:100-1:25000

Bijgewerkte bestektekening van 1940.

Overgebleven originelen, ondernummering: 1

Dit stuk is als origineel bewaard gebleven.

1467.1-1467.2

Kerkweg 157: Post- en telegraafgebouw - Bestektekening voor de bouw en revisietekeningen

1932-1938

2 bladen

Schaal 1:100-1:1000

1467.1 Tekening 1

Dit stuk is alleen als substituuat op microfiche bewaard gebleven.

1467.2 Tekening 2

Dit stuk is alleen als substituuat op microfiche bewaard gebleven.

WAGENINGEN

1468.1 [Arboretumlaan 4]: Rijks Hogere Land-, Tuin- en Bosbouwschool, Afdeling plantkunde - Ontwerptekening voor de bouw

[ca. 1925]

1 blad

Schaal 1:50

Dit stuk is alleen als substituuat op microfiche bewaard gebleven.

1469.1-1469.6

Binnenhaven 1: Rijkslandbouwproefstation / Station voor zaandonderzoek - Bestektekening voor de bouw, revisietekening en opmetingstekening

[ca. 1915]

6 bladen

Schaal 1:100

Zie ook fotoverzameling inv.nr. 1614.

Overgebleven originelen, ondernummering: 1/5/6

- 1469.1** Tekening 1
Dit stuk is als origineel bewaard gebleven.
- 1469.2** Tekening 2
Dit stuk is alleen als substituut op microfiche bewaard gebleven.
- 1469.3** Tekening 3
Dit stuk is alleen als substituut op microfiche bewaard gebleven.
- 1469.5** Tekening 5
Dit stuk is als origineel bewaard gebleven.
- 1469.6** Tekening 6
Dit stuk is als origineel bewaard gebleven.

1470.1-1470.2

Bornesteeg 7: Veldlaboratorium - Bestektekening voor de bouw en tekening voor de aanleg van elektriciteit

1923

2 bladen

Schaal 1:100-1:500

Bestektekening hoort bij bestek nr. 1 1923.

- 1470.1** Tekening 1
Dit stuk is alleen als substituut op microfiche bewaard gebleven.
- 1470.2** Tekening 2
Dit stuk is alleen als substituut op microfiche bewaard gebleven.

1471.1

Duivendaal 10: Rijksproefstation voor veevoederonderzoek - Revisietekening, N. de Boer

1919

1 blad

Schaal 1:100-1:2500

Schets.

Zie ook fotoverzameling inv.nr. 1614.

Overgebleven originelen, ondernummering: 1

Dit stuk is als origineel bewaard gebleven.

1472.1-1472.6

Geertjesweg 15: Plantenziektkundige dienst - Werk- en detailtekeningen voor de bouw en revisietekeningen

[ca. 1930]

6 bladen

Schaal 1:1-1:500

Overgebleven originelen, ondernummering: 2/3/4

- 1472.1** Tekening 1
Dit stuk is alleen als substituut op microfiche bewaard gebleven.
- 1472.2** Tekening 2
Dit stuk is als origineel bewaard gebleven.
- 1472.3** Tekening 3
Dit stuk is als origineel bewaard gebleven.
- 1472.4** Tekening 4
Dit stuk is als origineel bewaard gebleven.
- 1472.5** Tekening 5
Dit stuk is alleen als substituut op microfiche bewaard gebleven.
- 1472.6** Tekening 6
Dit stuk is alleen als substituut op microfiche bewaard gebleven.

1473.1-1473.24

Herenstraat: Bassecour / Landbouwhogeschool / Rijks-h.b.s. - Tekeningen voor de verbouw, revisietekeningen en tekeningen voor de elektrische installatie

[ca. 1875]-1936

24 bladen

Schaal 1:20-1:100

Met tekeningen voor het meubilair.

Zie ook inv.nr. 1473 en fotoverzameling inv.nr. 1614.

Overgebleven originelen, ondernummering: 1/2

- 1473.1** Tekening 1
Dit stuk is als origineel bewaard gebleven.
- 1473.2** Tekening 2
Dit stuk is als origineel bewaard gebleven.
- 1473.3** Tekening 3
Dit stuk is alleen als substituut op microfiche bewaard gebleven.
- 1473.4** Tekening 4
Dit stuk is alleen als substituut op microfiche bewaard gebleven.
- 1473.5** Tekening 5
Dit stuk is alleen als substituut op microfiche bewaard gebleven.
- 1473.6** Tekening 6
Dit stuk is alleen als substituut op microfiche bewaard gebleven.
- 1473.7** Tekening 7
Dit stuk is alleen als substituut op microfiche bewaard gebleven.
- 1473.8** Tekening 8
Dit stuk is alleen als substituut op microfiche bewaard gebleven.
- 1473.9** Tekening 9
Dit stuk is alleen als substituut op microfiche bewaard gebleven.
- 1473.10** Tekening 10
Dit stuk is alleen als substituut op microfiche bewaard gebleven.
- 1473.11** Tekening 11
Dit stuk is alleen als substituut op microfiche bewaard gebleven.
- 1473.12** Tekening 12
Dit stuk is alleen als substituut op microfiche bewaard gebleven.
- 1473.13** Tekening 13
Dit stuk is alleen als substituut op microfiche bewaard gebleven.
- 1473.14** Tekening 14
Dit stuk is alleen als substituut op microfiche bewaard gebleven.
- 1473.15** Tekening 15
Dit stuk is alleen als substituut op microfiche bewaard gebleven.
- 1473.16** Tekening 16
Dit stuk is alleen als substituut op microfiche bewaard gebleven.
- 1473.17** Tekening 17
Dit stuk is alleen als substituut op microfiche bewaard gebleven.
- 1473.18** Tekening 18
Dit stuk is alleen als substituut op microfiche bewaard gebleven.
- 1473.19** Tekening 19
Dit stuk is alleen als substituut op microfiche bewaard gebleven.
- 1473.20** Tekening 20
Dit stuk is alleen als substituut op microfiche bewaard gebleven.
- 1473.21** Tekening 21
Dit stuk is alleen als substituut op microfiche bewaard gebleven.
- 1473.22** Tekening 22
Dit stuk is alleen als substituut op microfiche bewaard gebleven.
- 1473.23** Tekening 23
Dit stuk is alleen als substituut op microfiche bewaard gebleven.
- 1473.24** Tekening 24
Dit stuk is alleen als substituut op microfiche bewaard gebleven.

1474.1-1474.19

Raadhuisplein 2: Post- en telegraafgebouw - Bestek- en werktekeningen voor de uitbreiding en verbouw en revisietekeningen

[ca. 1920]-1937

Schaal 1:1-1:100

Bestektekeningen horen bij bestek nr. 22 20-7-1931. Met tekeningenlijst.

Zie ook fotoverzameling inv.nr. 1614.

- 1474.1** Tekening 1

19 bladen

- 1474.2 Dit stuk is alleen als substituuat op microfiche bewaard gebleven.
Tekening 2
- 1474.3 Dit stuk is alleen als substituuat op microfiche bewaard gebleven.
Tekening 3
- 1474.4 Dit stuk is alleen als substituuat op microfiche bewaard gebleven.
Tekening 4
- 1474.5 Dit stuk is alleen als substituuat op microfiche bewaard gebleven.
Tekening 5
- 1474.6 Dit stuk is alleen als substituuat op microfiche bewaard gebleven.
Tekening 6
- 1474.7 Dit stuk is alleen als substituuat op microfiche bewaard gebleven.
Tekening 7
- 1474.8 Dit stuk is alleen als substituuat op microfiche bewaard gebleven.
Tekening 8
- 1474.9 Dit stuk is alleen als substituuat op microfiche bewaard gebleven.
Tekening 9
- 1474.10 Dit stuk is alleen als substituuat op microfiche bewaard gebleven.
Tekening 10
- 1474.11 Dit stuk is alleen als substituuat op microfiche bewaard gebleven.
Tekening 11
- 1474.12 Dit stuk is alleen als substituuat op microfiche bewaard gebleven.
Tekening 12
- 1474.13 Dit stuk is alleen als substituuat op microfiche bewaard gebleven.
Tekening 13
- 1474.14 Dit stuk is alleen als substituuat op microfiche bewaard gebleven.
Tekening 14
- 1474.15 Dit stuk is alleen als substituuat op microfiche bewaard gebleven.
Tekening 15
- 1474.16 Dit stuk is alleen als substituuat op microfiche bewaard gebleven.
Tekening 16
- 1474.17 Dit stuk is alleen als substituuat op microfiche bewaard gebleven.
Tekening 17
- 1474.18 Dit stuk is alleen als substituuat op microfiche bewaard gebleven.
Tekening 18
- 1474.19 Dit stuk is alleen als substituuat op microfiche bewaard gebleven.
Tekening 19

1475.1-1475.8

Hesselink van Suchtelenweg 4: Rijks Hogere Land-, Tuin- en Bosbouwschool, Laboratorium voor plantenphysiologie - Ontwerptekeningen voor de bouw en revisietekening, [C.L.Blaauw]

[ca. 1920]-1927

8 bladen

Schaal 1:100

Overgebleven originelen, ondernummering: 1/2/3/4/5/7/8

- 1475.1 Tekening 1
Dit stuk is als origineel bewaard gebleven.
- 1475.2 Tekening 2
Dit stuk is als origineel bewaard gebleven.
- 1475.3 Tekening 3
Dit stuk is als origineel bewaard gebleven.
- 1475.4 Tekening 4
Dit stuk is als origineel bewaard gebleven.
- 1475.5 Tekening 5
Dit stuk is als origineel bewaard gebleven.
- 1475.6 Tekening 6
Dit stuk is alleen als substituuat op microfiche bewaard gebleven.
- 1475.7 Tekening 7
Dit stuk is als origineel bewaard gebleven.

1475.8 Tekening 8
Dit stuk is als origineel bewaard gebleven.

1476.1-1476.50

Wilhelminaweg 1-5 / Generaal Foulkesweg: Rijks-h.b.s. c.a. / Landbouw Hogeschool
- Detail- en werktekeningen voor de verbouw van de leslokalen

1909-[ca. 1935]

50 bladen

Schaal 1:1-1:50

Zie ook inv.nr. 1473 en fotoverzameling inv.nr. 1614

1476.1 Tekening 1
Dit stuk is alleen als substituu op microfiche bewaard gebleven.

1476.2 Tekening 2
Dit stuk is alleen als substituu op microfiche bewaard gebleven.

1476.3 Tekening 3
Dit stuk is alleen als substituu op microfiche bewaard gebleven.

1476.4 Tekening 4
Dit stuk is alleen als substituu op microfiche bewaard gebleven.

1476.5 Tekening 5
Dit stuk is alleen als substituu op microfiche bewaard gebleven.

1476.6 Tekening 6
Dit stuk is alleen als substituu op microfiche bewaard gebleven.

1476.7 Tekening 7
Dit stuk is alleen als substituu op microfiche bewaard gebleven.

1476.8 Tekening 8
Dit stuk is alleen als substituu op microfiche bewaard gebleven.

1476.9 Tekening 9
Dit stuk is alleen als substituu op microfiche bewaard gebleven.

1476.10 Tekening 10
Dit stuk is alleen als substituu op microfiche bewaard gebleven.

1476.11 Tekening 11
Dit stuk is alleen als substituu op microfiche bewaard gebleven.

1476.12 Tekening 12
Dit stuk is alleen als substituu op microfiche bewaard gebleven.

1476.13 Tekening 13
Dit stuk is alleen als substituu op microfiche bewaard gebleven.

1476.14 Tekening 14
Dit stuk is alleen als substituu op microfiche bewaard gebleven.

1476.15 Tekening 15
Dit stuk is alleen als substituu op microfiche bewaard gebleven.

1476.16 Tekening 16
Dit stuk is alleen als substituu op microfiche bewaard gebleven.

1476.17 Tekening 17
Dit stuk is alleen als substituu op microfiche bewaard gebleven.

1476.18 Tekening 18
Dit stuk is alleen als substituu op microfiche bewaard gebleven.

1476.19 Tekening 19
Dit stuk is alleen als substituu op microfiche bewaard gebleven.

1476.20 Tekening 20
Dit stuk is alleen als substituu op microfiche bewaard gebleven.

1476.21 Tekening 21
Dit stuk is alleen als substituu op microfiche bewaard gebleven.

1476.22 Tekening 22
Dit stuk is alleen als substituu op microfiche bewaard gebleven.

1476.23 Tekening 23
Dit stuk is alleen als substituu op microfiche bewaard gebleven.

1476.24 Tekening 24
Dit stuk is alleen als substituu op microfiche bewaard gebleven.

1476.25 Tekening 25
Dit stuk is alleen als substituu op microfiche bewaard gebleven.

- 1476.26** Tekening 26
Dit stuk is alleen als substituut op microfiche bewaard gebleven.
- 1476.27** Tekening 27
Dit stuk is alleen als substituut op microfiche bewaard gebleven.
- 1476.28** Tekening 28
Dit stuk is alleen als substituut op microfiche bewaard gebleven.
- 1476.29** Tekening 29
Dit stuk is alleen als substituut op microfiche bewaard gebleven.
- 1476.30** Tekening 30
Dit stuk is alleen als substituut op microfiche bewaard gebleven.
- 1476.31** Tekening 31
Dit stuk is alleen als substituut op microfiche bewaard gebleven.
- 1476.32** Tekening 32
Dit stuk is alleen als substituut op microfiche bewaard gebleven.
- 1476.33** Tekening 33
Dit stuk is alleen als substituut op microfiche bewaard gebleven.
- 1476.34** Tekening 34
Dit stuk is alleen als substituut op microfiche bewaard gebleven.
- 1476.35** Tekening 35
Dit stuk is alleen als substituut op microfiche bewaard gebleven.
- 1476.36** Tekening 36
Dit stuk is alleen als substituut op microfiche bewaard gebleven.
- 1476.37** Tekening 37
Dit stuk is alleen als substituut op microfiche bewaard gebleven.
- 1476.38** Tekening 38
Dit stuk is alleen als substituut op microfiche bewaard gebleven.
- 1476.39** Tekening 39
Dit stuk is alleen als substituut op microfiche bewaard gebleven.
- 1476.40** Tekening 40
Dit stuk is alleen als substituut op microfiche bewaard gebleven.
- 1476.41** Tekening 41
Dit stuk is alleen als substituut op microfiche bewaard gebleven.
- 1476.42** Tekening 42
Dit stuk is alleen als substituut op microfiche bewaard gebleven.
- 1476.43** Tekening 43
Dit stuk is alleen als substituut op microfiche bewaard gebleven.
- 1476.44** Tekening 44
Dit stuk is alleen als substituut op microfiche bewaard gebleven.
- 1476.45** Tekening 45
Dit stuk is alleen als substituut op microfiche bewaard gebleven.
- 1476.46** Tekening 46
Dit stuk is alleen als substituut op microfiche bewaard gebleven.
- 1476.47** Tekening 47
Dit stuk is alleen als substituut op microfiche bewaard gebleven.
- 1476.48** Tekening 48
Dit stuk is alleen als substituut op microfiche bewaard gebleven.
- 1476.49** Tekening 49
Dit stuk is alleen als substituut op microfiche bewaard gebleven.
- 1476.50** Tekening 50
Dit stuk is alleen als substituut op microfiche bewaard gebleven.

WANNEPERVEEN, ZIE BREDERWIEDE**WARMOND****1477.1-1477.2**

Dorpstraat: Post- en telegraafgebouw - Bestektekening voor de bouw en revisietekening

- [ca. 1900]-1932
Schaal 1:100-1:2500
Revisietekening bijgewerkt tot 1932.
Overgebleven originelen, ondernummering: 1
- 1477.1** Tekening 1
Dit stuk is als origineel bewaard gebleven.
- 1477.2** Tekening 2
Dit stuk is alleen als substituuat op microfiche bewaard gebleven.

WASPIK

- 1478.1-1478.4**
[Kerkstraat 24]: Post- en telegraafgebouw - Bestektekeningen voor de bouw en revisietekeningen, L. Bok
[ca. 1925]
Schaal 1:100
- 1478.1** Tekening 1
Dit stuk is alleen als substituuat op microfiche bewaard gebleven.
- 1478.2** Tekening 2
Dit stuk is alleen als substituuat op microfiche bewaard gebleven.
- 1478.3** Tekening 3
Dit stuk is alleen als substituuat op microfiche bewaard gebleven.
- 1478.4** Tekening 4
Dit stuk is alleen als substituuat op microfiche bewaard gebleven.

WATERINGEN

- 1479.1** Fruit- en groentenveilingvereniging - Constructietekening voor de overkapping
1931
Schaal 1:200
Overgebleven originelen, ondernummering: 1
Dit stuk is als origineel bewaard gebleven.

- 1480.1-1480.2**
Herenstraat 30: Post- en telegraafgebouw - Ontwerptekeningen voor de verbouw
1938
Schaal 1:100-1:1000
- 1480.1** Tekening 1
Dit stuk is alleen als substituuat op microfiche bewaard gebleven.
- 1480.2** Tekening 2
Dit stuk is alleen als substituuat op microfiche bewaard gebleven.

WEERT

- 1481.1-1481.3**
Looimolenstraat 18: Telefoongebouw - Bestektekening voor de bouw en revisietekening (ook voor het rioleringsstelsel)
1938-1941
Schaal 1:20-1:2500
Bestektekeningen horen bij bestek nr. 18 1938.
- 1481.1** Tekening 1
Dit stuk is alleen als substituuat op microfiche bewaard gebleven.
- 1481.2** Tekening 2
Dit stuk is alleen als substituuat op microfiche bewaard gebleven.
- 1481.3** Tekening 3
Dit stuk is alleen als substituuat op microfiche bewaard gebleven.

1482.1-1482.7

Wilhelminasingel 6-10: Post- en telegraafgebouw / Belastinggebouw - Bestek- en detailtekeningen voor de bouw en revisietekeningen voor de riolering
1938-1939

7 bladen

Schaal 1:1-1:1250

Bestektekeningen horen bij bestek nr. 1 1938.

Overgebleven originelen, ondernummering: 5/6/7

1482.1 Tekening 1

Dit stuk is alleen als substituut op microfiche bewaard gebleven.

1482.2 Tekening 2

Dit stuk is alleen als substituut op microfiche bewaard gebleven.

1482.3 Tekening 3

Dit stuk is alleen als substituut op microfiche bewaard gebleven.

1482.4 Tekening 4

Dit stuk is alleen als substituut op microfiche bewaard gebleven.

1482.5 Tekening 5

Dit stuk is als origineel bewaard gebleven.

1482.6 Tekening 6

Dit stuk is als origineel bewaard gebleven.

1482.7 Tekening 7

Dit stuk is als origineel bewaard gebleven.

WEESP**1483.1**

Achtergracht: Telefoongebouw - Revisietekening
[ca. 1930]

1 blad

Schaal 1:100

Overgebleven originelen, ondernummering: 1

Dit stuk is als origineel bewaard gebleven.

1484.1

Oude Gracht: Post- en telegraafgebouw - Revisietekening
[ca. 1895]-1928

1 blad

Schaal 1:100-1:1250

Bijgewerkte ontwerptekening van ca. 1895.

Overgebleven originelen, ondernummering: 1

Dit stuk is als origineel bewaard gebleven.

WERKENDAM**1485.1**

Hoogstraat: Post- en telegraafgebouw - Revisietekening voor het leidingenstelsel
1936

1 blad

Schaal 1:100

Overgebleven originelen, ondernummering: 1

Dit stuk is als origineel bewaard gebleven.

WERNHOUT, ZIE ZUNDERT**WEST-SOUBURG, ZIE VLISSINGEN****WEST-TERSCHELLING, ZIE TERSCHELLING****WESTERBORK****1486.1-1486.54**

Mej. A. Talmaweg 16-18, Witteveen: K.N.M.I. magnetisch station met woning -
Ontwerp- en detailtekeningen voor de bouw en tekeningen voor de aanleg van
leidingen

1937-1938

Schaal 1:1-1:2500

54 bladen

- 1486.1** Tekening 1
Dit stuk is alleen als substituut op microfiche bewaard gebleven.
- 1486.2** Tekening 2
Dit stuk is alleen als substituut op microfiche bewaard gebleven.
- 1486.3** Tekening 3
Dit stuk is alleen als substituut op microfiche bewaard gebleven.
- 1486.4** Tekening 4
Dit stuk is alleen als substituut op microfiche bewaard gebleven.
- 1486.5** Tekening 5
Dit stuk is alleen als substituut op microfiche bewaard gebleven.
- 1486.6** Tekening 6
Dit stuk is alleen als substituut op microfiche bewaard gebleven.
- 1486.7** Tekening 7
Dit stuk is alleen als substituut op microfiche bewaard gebleven.
- 1486.8** Tekening 8
Dit stuk is alleen als substituut op microfiche bewaard gebleven.
- 1486.9** Tekening 9
Dit stuk is alleen als substituut op microfiche bewaard gebleven.
- 1486.10** Tekening 10
Dit stuk is alleen als substituut op microfiche bewaard gebleven.
- 1486.11** Tekening 11
Dit stuk is alleen als substituut op microfiche bewaard gebleven.
- 1486.12** Tekening 12
Dit stuk is alleen als substituut op microfiche bewaard gebleven.
- 1486.13** Tekening 13
Dit stuk is alleen als substituut op microfiche bewaard gebleven.
- 1486.14** Tekening 14
Dit stuk is alleen als substituut op microfiche bewaard gebleven.
- 1486.15** Tekening 15
Dit stuk is alleen als substituut op microfiche bewaard gebleven.
- 1486.16** Tekening 16
Dit stuk is alleen als substituut op microfiche bewaard gebleven.
- 1486.17** Tekening 17
Dit stuk is alleen als substituut op microfiche bewaard gebleven.
- 1486.18** Tekening 18
Dit stuk is alleen als substituut op microfiche bewaard gebleven.
- 1486.19** Tekening 19
Dit stuk is alleen als substituut op microfiche bewaard gebleven.
- 1486.20** Tekening 20
Dit stuk is alleen als substituut op microfiche bewaard gebleven.
- 1486.21** Tekening 21
Dit stuk is alleen als substituut op microfiche bewaard gebleven.
- 1486.22** Tekening 22
Dit stuk is alleen als substituut op microfiche bewaard gebleven.
- 1486.23** Tekening 23
Dit stuk is alleen als substituut op microfiche bewaard gebleven.
- 1486.24** Tekening 24
Dit stuk is alleen als substituut op microfiche bewaard gebleven.
- 1486.25** Tekening 25
Dit stuk is alleen als substituut op microfiche bewaard gebleven.
- 1486.26** Tekening 26
Dit stuk is alleen als substituut op microfiche bewaard gebleven.
- 1486.27** Tekening 27
Dit stuk is alleen als substituut op microfiche bewaard gebleven.
- 1486.28** Tekening 28
Dit stuk is alleen als substituut op microfiche bewaard gebleven.
- 1486.29** Tekening 29

- 1486.30** Dit stuk is alleen als substituut op microfiche bewaard gebleven.
Tekening 30
- 1486.31** Dit stuk is alleen als substituut op microfiche bewaard gebleven.
Tekening 31
- 1486.32** Dit stuk is alleen als substituut op microfiche bewaard gebleven.
Tekening 32
- 1486.33** Dit stuk is alleen als substituut op microfiche bewaard gebleven.
Tekening 33
- 1486.34** Dit stuk is alleen als substituut op microfiche bewaard gebleven.
Tekening 34
- 1486.35** Dit stuk is alleen als substituut op microfiche bewaard gebleven.
Tekening 35
- 1486.36** Dit stuk is alleen als substituut op microfiche bewaard gebleven.
Tekening 36
- 1486.37** Dit stuk is alleen als substituut op microfiche bewaard gebleven.
Tekening 37
- 1486.38** Dit stuk is alleen als substituut op microfiche bewaard gebleven.
Tekening 38
- 1486.39** Dit stuk is alleen als substituut op microfiche bewaard gebleven.
Tekening 39
- 1486.40** Dit stuk is alleen als substituut op microfiche bewaard gebleven.
Tekening 40
- 1486.41** Dit stuk is alleen als substituut op microfiche bewaard gebleven.
Tekening 41
- 1486.42** Dit stuk is alleen als substituut op microfiche bewaard gebleven.
Tekening 42
- 1486.43** Dit stuk is alleen als substituut op microfiche bewaard gebleven.
Tekening 43
- 1486.44** Dit stuk is alleen als substituut op microfiche bewaard gebleven.
Tekening 44
- 1486.45** Dit stuk is alleen als substituut op microfiche bewaard gebleven.
Tekening 45
- 1486.46** Dit stuk is alleen als substituut op microfiche bewaard gebleven.
Tekening 46
- 1486.47** Dit stuk is alleen als substituut op microfiche bewaard gebleven.
Tekening 47
- 1486.48** Dit stuk is alleen als substituut op microfiche bewaard gebleven.
Tekening 48
- 1486.49** Dit stuk is alleen als substituut op microfiche bewaard gebleven.
Tekening 49
- 1486.50** Dit stuk is alleen als substituut op microfiche bewaard gebleven.
Tekening 50
- 1486.51** Dit stuk is alleen als substituut op microfiche bewaard gebleven.
Tekening 51
- 1486.52** Dit stuk is alleen als substituut op microfiche bewaard gebleven.
Tekening 52
- 1486.53** Dit stuk is alleen als substituut op microfiche bewaard gebleven.
Tekening 53
- 1486.54** Dit stuk is alleen als substituut op microfiche bewaard gebleven.
Tekening 54

WESTKAPELLE**1487.1**Straatweg: Marechausseekazerne / Rijkspolitie - Bestektekening voor de bouw
[ca. 1925]

1 blad

Schaal 1:100-1:500

Dit stuk is alleen als substituut op microfiche bewaard gebleven.

WESTSTELLINGWERF**1488.1-1488.7**

[Straatweg naar Frederiksoord], Noordwolde: Marechausseekazerne - Bestek- en werktekeningen voor de bouw en opmetingstekeningen

1916-1920

7 bladen

Schaal 1:1-1:2000

Bestektekeningen horen bij bestek nr. 100 22-12- 1916 van de Genie 1ste commandement Zwolle; E.A.I. 87 archief Groningen; archief Genie, Plans van Gebouwen nr. N218b. Met uittreksel uit het kadastrale plan.

Overgebleven originelen, ondernummering: 1/2

1488.1 Tekening 1

Dit stuk is als origineel bewaard gebleven.

1488.2 Tekening 2

Dit stuk is als origineel bewaard gebleven.

1488.3 Tekening 3

Dit stuk is alleen als substituut op microfiche bewaard gebleven.

1488.4 Tekening 4

Dit stuk is alleen als substituut op microfiche bewaard gebleven.

1488.5 Tekening 5

Dit stuk is alleen als substituut op microfiche bewaard gebleven.

1488.6 Tekening 6

Dit stuk is alleen als substituut op microfiche bewaard gebleven.

1488.7 Tekening 7

Dit stuk is alleen als substituut op microfiche bewaard gebleven.

1489.1-1489.2

Dr. Mulderstraat 4, Noordwolde: Post- en telegraafgebouw - Opmetingstekening en revisietekening

[ca. 1930]

2 bladen

Schaal 1:100-1:1000

Zie ook bestekkenverzameling inv.nr. 1799.

Overgebleven originelen, ondernummering: 1/2

1489.1 Tekening 1

Dit stuk is als origineel bewaard gebleven.

1489.2 Tekening 2

Dit stuk is als origineel bewaard gebleven.

1490-1490.39

Hoofdstraat, Noordwolde: Rijksrietvlechtschool - Bestek-, detail en werktekeningen voor de bouw en de uitbreiding, L.Musse (opzichter), F.J. Gouwetor

1910-1939

40 bladen

Schaal 1:1-1:1000

Bestektekeningen horen bij de bestekken nr. 3 1910/1911 en nr. 29 27-5-1939.

Zie ook bestekkenverzameling inv.nr. 1800.

Overgebleven originelen, ondernummering:

0/1/2/3/4/5/6/7/8/9/10/11/12/13/15/16/17/18/28/29/30/31/32/33/34/35/36/37/38/39

1490.1 Tekening 1

Dit stuk is als origineel bewaard gebleven.

1490.2 Tekening 2

Dit stuk is als origineel bewaard gebleven.

1490.3 Tekening 3

Dit stuk is als origineel bewaard gebleven.

1490.4 Tekening 4

Dit stuk is als origineel bewaard gebleven.

1490.5 Tekening 5

Dit stuk is als origineel bewaard gebleven.

1490.6 Tekening 6

- 1490.7 Dit stuk is als origineel bewaard gebleven.
Tekening 7
- 1490.8 Dit stuk is als origineel bewaard gebleven.
Tekening 8
- 1490.9 Dit stuk is als origineel bewaard gebleven.
Tekening 9
- 1490.10 Dit stuk is als origineel bewaard gebleven.
Tekening 10
- 1490.11 Dit stuk is als origineel bewaard gebleven.
Tekening 11
- 1490.12 Dit stuk is als origineel bewaard gebleven.
Tekening 12
- 1490.13 Dit stuk is als origineel bewaard gebleven.
Tekening 13
- 1490.14 Dit stuk is als origineel bewaard gebleven.
Tekening 14
- 1490.15 Dit stuk is alleen als substituuat op microfiche bewaard gebleven.
Tekening 15
- 1490.16 Dit stuk is als origineel bewaard gebleven.
Tekening 16
- 1490.17 Dit stuk is als origineel bewaard gebleven.
Tekening 17
- 1490.18 Dit stuk is als origineel bewaard gebleven.
Tekening 18
- 1490.19 Dit stuk is als origineel bewaard gebleven.
Tekening 19
- 1490.21 Dit stuk is alleen als substituuat op microfiche bewaard gebleven.
Tekening 21
- 1490.22 Dit stuk is alleen als substituuat op microfiche bewaard gebleven.
Tekening 22
- 1490.23 Dit stuk is alleen als substituuat op microfiche bewaard gebleven.
Tekening 23
- 1490.24 Dit stuk is alleen als substituuat op microfiche bewaard gebleven.
Tekening 24
- 1490.25 Dit stuk is alleen als substituuat op microfiche bewaard gebleven.
Tekening 25
- 1490.26 Dit stuk is alleen als substituuat op microfiche bewaard gebleven.
Tekening 26
- 1490.27 Dit stuk is alleen als substituuat op microfiche bewaard gebleven.
Tekening 27
- 1490.28 Dit stuk is alleen als substituuat op microfiche bewaard gebleven.
Tekening 28
- 1490.29 Dit stuk is als origineel bewaard gebleven.
Tekening 29
- 1490.30 Dit stuk is als origineel bewaard gebleven.
Tekening 30
- 1490.31 Dit stuk is als origineel bewaard gebleven.
Tekening 31
- 1490.32 Dit stuk is als origineel bewaard gebleven.
Tekening 32
- 1490.33 Dit stuk is als origineel bewaard gebleven.
Tekening 33
- 1490.34 Dit stuk is als origineel bewaard gebleven.
Tekening 34
- 1490.35 Dit stuk is als origineel bewaard gebleven.
Tekening 35
- 1490.36 Dit stuk is als origineel bewaard gebleven.
Tekening 36

- 1490.37** Tekening 37
Dit stuk is als origineel bewaard gebleven.
- 1490.38** Tekening 38
Dit stuk is als origineel bewaard gebleven.
- 1490.39** Tekening 39
Dit stuk is als origineel bewaard gebleven.
- 1490** Tekening 40
Dit stuk is in origineel bewaard gebleven.

1491.1-1491.2

Wolvega: Marechausseekazerne - Revisietekening
[ca. 1915]

2 bladen

Schaal 1:100

Met uittreksel uit het kadastrale plan, schaal 1:2000.

- 1491.1** Tekening 1
Dit stuk is alleen als substituut op microfiche bewaard gebleven.
- 1491.2** Tekening 2
Dit stuk is alleen als substituut op microfiche bewaard gebleven.

1492.1-1492.4

Blomslaan 22, Wolvega: Telefoongebouw - Bestektekeningen voor de bouw en revisietekeningen

4 bladen

1939

Schaal 1:1-1:2000

Bestektekeningen horen bij bestek nr. 42 3-8-1939.

Zie ook bestekkenverzameling inv.nr. 1834.

Overgebleven originelen, ondernummering: 4

- 1492.1** Tekening 1
Dit stuk is alleen als substituut op microfiche bewaard gebleven.
- 1492.2** Tekening 2
Dit stuk is alleen als substituut op microfiche bewaard gebleven.
- 1492.3** Tekening 3
Dit stuk is alleen als substituut op microfiche bewaard gebleven.
- 1492.4** Tekening 4
Dit stuk is als origineel bewaard gebleven.

1493.1-1493.7

Kerkstraat 14, Wolvega: Post- en telegraafgebouw - Werktekeningen voor de bouw en uitbreiding

7 bladen

1909-1938

Schaal 1:1-1:20

Zie ook bestekkenverzameling inv.nr. 1833.

Overgebleven originelen, ondernummering: 1/2/3/4/5/6/7

- 1493.1** Tekening 1
Dit stuk is als origineel bewaard gebleven.
- 1493.2** Tekening 2
Dit stuk is als origineel bewaard gebleven.
- 1493.3** Tekening 3
Dit stuk is als origineel bewaard gebleven.
- 1493.4** Tekening 4
Dit stuk is als origineel bewaard gebleven.
- 1493.5** Tekening 5
Dit stuk is als origineel bewaard gebleven.
- 1493.6** Tekening 6
Dit stuk is als origineel bewaard gebleven.
- 1493.7** Tekening 7
Dit stuk is als origineel bewaard gebleven.

WESTVOORNE**1494.1-1494.6**

[Jacoba-]burcht - Tekeningen voor reconstructie, conservatie en herstel, A.L. Oger
1934-1935 6 bladen

Schaal 1:100-1:200

Betreft kopieën uit archief bureau voor de Monumentenzorg.

Overgebleven originelen, ondernummering: 1

1494.1 Tekening 1

Dit stuk is als origineel bewaard gebleven.

1494.2 Tekening 2

Dit stuk is alleen als substituuut op microfiche bewaard gebleven.

1494.3 Tekening 3

Dit stuk is alleen als substituuut op microfiche bewaard gebleven.

1494.4 Tekening 4

Dit stuk is alleen als substituuut op microfiche bewaard gebleven.

1494.5 Tekening 5

Dit stuk is alleen als substituuut op microfiche bewaard gebleven.

1494.6 Tekening 6

Dit stuk is alleen als substituuut op microfiche bewaard gebleven.

1495.1-1495.2

Goudhoekweg 14, Oostvoorne: Boerenleenbank / Rijkspolitiepost -
Bestektekeningen voor de bouw

1932

z bladen

Schaal 1:100-1:1000

1495.1 Tekening 1

Dit stuk is alleen als substituuut op microfiche bewaard gebleven.

1495.2 Tekening 2

Dit stuk is alleen als substituuut op microfiche bewaard gebleven.

WESTZAAN, ZIE ZAASTAD**WEZELSCHE BARRIÈRE, ZIE VENLO****WIERINGEN****1496.1-1496.6**

Koningstraat 18, Hippolytushoef: Post- en telegraafgebouw - Ontwerptekeningen
voor de bouw en revisietekeningen

[ca. 1920]-1929

6 bladen

Schaal 1:100-1:750

Met ontwerpschets. Revisietekeningen zijn bijgewerkte ontwerptekeningen.

Overgebleven originelen, ondernummering: 1

1496.1 Tekening 1

Dit stuk is als origineel bewaard gebleven.

1496.2 Tekening 2

Dit stuk is alleen als substituuut op microfiche bewaard gebleven.

1496.3 Tekening 3

Dit stuk is alleen als substituuut op microfiche bewaard gebleven.

1496.4 Tekening 4

Dit stuk is alleen als substituuut op microfiche bewaard gebleven.

1496.5 Tekening 5

Dit stuk is alleen als substituuut op microfiche bewaard gebleven.

1496.6 Tekening 6

Dit stuk is alleen als substituuut op microfiche bewaard gebleven.

WIJCHEN**1497.1-1497.3**

Burchtstraat 17-19: Post- en telegraafgebouw - Revisietekeningen

[ca. 1930]-1955

Schaal 1:1-1:2500

Revisietekening bijgewerkte bestektekening van ca. 1905. Met tekening voor twee ijzeren ladders (schets).

Overgebleven originelen, ondernummering: 3

1497.1 Tekening 1

Dit stuk is alleen als substituuat op microfiche bewaard gebleven.

1497.2 Tekening 2

Dit stuk is alleen als substituuat op microfiche bewaard gebleven.

1497.3 Tekening 3

Dit stuk is als origineel bewaard gebleven.

3 bladen

1498.1

Schoolstraat: Bakkerij met bergplaatsen aan het bestaand pand van de R.K. Coöperatie Ons Belang - Ontwerptekening, W. Sluitmans

1939

Schaal 1:100-1:2500

Dit stuk is alleen als substituuat op microfiche bewaard gebleven.

1 blad

WIJHE**1499.1-1499.2**

Fröbelschool / Post- en telegraafgebouw - Ontwerptekening voor de verbouw, H.J.J. Fuchs

1905-1933

Schaal 1:20-1:100

Met tekening met poeren voor een te plaatsen brandkast.

1499.1 Tekening 1

Dit stuk is alleen als substituuat op microfiche bewaard gebleven.

1499.2 Tekening 2

Dit stuk is alleen als substituuat op microfiche bewaard gebleven.

2 bladen

WILDERVANK, ZIE VEENDAM**WILLEMSOORD, ZIE STEENWIJK****WILLEMSTAD****1500.1**

Kerkring: Post- en telegraafgebouw - Ontwerptekening voor uitbreiding

[ca. 1880]

Schaal 1:50

Overgebleven originelen, ondernummering: 1

Dit stuk is als origineel bewaard gebleven.

1 blad

WINSCHOTEN**1501.1-1501.2**

Blijhamsterstraat 19: Gerechtsgebouw - Ontwerptekeningen voor de verbouw, W.C. Metzelaar

1896

Schaal 1:100

Zie ook bestekkenverzameling inv.nr. 1831.

Overgebleven originelen, ondernummering: 1/2

2 bladen

- 1501.1** Tekening 1
Dit stuk is als origineel bewaard gebleven.
- 1501.2** Tekening 2
Dit stuk is als origineel bewaard gebleven.

1502.1-1502.7

Blijhamsterstraat 26: Gevangenis Noorderschans - Constructietekeningen
[ca. 1925-ca. 1930]

7 bladen

Schaal 1:20-1:100

Zie ook bestekkenverzameling inv.nr. 1829.

- 1502.1** Tekening 1
Dit stuk is alleen als substituut op microfiche bewaard gebleven.
- 1502.2** Tekening 2
Dit stuk is alleen als substituut op microfiche bewaard gebleven.
- 1502.3** Tekening 3
Dit stuk is alleen als substituut op microfiche bewaard gebleven.
- 1502.4** Tekening 4
Dit stuk is alleen als substituut op microfiche bewaard gebleven.
- 1502.5** Tekening 5
Dit stuk is alleen als substituut op microfiche bewaard gebleven.
- 1502.6** Tekening 6
Dit stuk is alleen als substituut op microfiche bewaard gebleven.
- 1502.7** Tekening 7
Dit stuk is alleen als substituut op microfiche bewaard gebleven.

1503.1-1503.11

Bosplein 2: Raad van Arbeid / Belastingdienst - Bestektekeningen voor de bouw
1921

11 bladen

Schaal 1:100-1:500

Horen bij bestek nr. 1 2-8-1921.

Overgebleven originelen, ondernummering: 1/2/3/4/5/6/7/8/9/10/11

- 1503.1** Tekening 1
Dit stuk is als origineel bewaard gebleven.
- 1503.2** Tekening 2
Dit stuk is als origineel bewaard gebleven.
- 1503.3** Tekening 3
Dit stuk is als origineel bewaard gebleven.
- 1503.4** Tekening 4
Dit stuk is als origineel bewaard gebleven.
- 1503.5** Tekening 5
Dit stuk is als origineel bewaard gebleven.
- 1503.6** Tekening 6
Dit stuk is als origineel bewaard gebleven.
- 1503.7** Tekening 7
Dit stuk is als origineel bewaard gebleven.
- 1503.8** Tekening 8
Dit stuk is als origineel bewaard gebleven.
- 1503.9** Tekening 9
Dit stuk is als origineel bewaard gebleven.
- 1503.10** Tekening 10
Dit stuk is als origineel bewaard gebleven.
- 1503.11** Tekening 11
Dit stuk is als origineel bewaard gebleven.

1504.1

[B. Venemastraat / Poststraat]: Post- en telegraafgebouw - Revisietekening
1916

1 blad

Schaal 1:100

Betreft bijgewerkte ontwerptekening van ca. 1895.

Zie ook bestekkenverzameling inv.nr. 1830.

Overgebleven originelen, ondernummering: 1
Dit stuk is als origineel bewaard gebleven.

WINSUM, ZIE LITTENSERADIEL

WINTERSWIJK

- 1505.1** Straatweg Winterswijk naar Vreden: Grenskantoor - Plattegrond [ca. 1905] 1 blad
Schaal 1:200
Dit stuk is alleen als substituuat op microfiche bewaard gebleven.

- 1506.1-1506.2** Vredenseweg, Huppel: Grenskantoor - Ontwerptekeningen voor de verbouw [ca. 1910-ca. 1930] 2 bladen
Schaal 1:10-1:100

1506.1 Tekening 1
Dit stuk is alleen als substituuat op microfiche bewaard gebleven.

1506.2 Tekening 2
Dit stuk is alleen als substituuat op microfiche bewaard gebleven.

WISCH

- 1507.1-1507.5** St.-Jorishof 1, Terborg: Post- en telegraafgebouw - Ontwerptekeningen en revisietekeningen 5 bladen
1939
Schaal 1:100-1:1000
Revisietekening is de eerste revisie van de bestektekening horende bij bestek nr. 49 1939.
Overgebleven originelen, ondernummering: 3/4/5

1507.1 Tekening 1
Dit stuk is alleen als substituuat op microfiche bewaard gebleven.

1507.2 Tekening 2
Dit stuk is alleen als substituuat op microfiche bewaard gebleven.

1507.3 Tekening 3
Dit stuk is als origineel bewaard gebleven.

1507.4 Tekening 4
Dit stuk is als origineel bewaard gebleven.

1507.5 Tekening 5
Dit stuk is als origineel bewaard gebleven.

- 1508.1-1508.4** Silvoldseweg 8-10: Kantongerecht - Ontwerptekeningen voor de bouw, W.C. Metzelaar 4 bladen
1896
Schaal 1:100
Overgebleven originelen, ondernummering: 1/2/3/4

1508.1 Tekening 1
Dit stuk is als origineel bewaard gebleven.

1508.2 Tekening 2
Dit stuk is als origineel bewaard gebleven.

1508.3 Tekening 3
Dit stuk is als origineel bewaard gebleven.

1508.4 Tekening 4
Dit stuk is als origineel bewaard gebleven.

WITTEVEEN, ZIE WESTERBORK**WOENSEL, ZIE EINDHOVEN****WOERDEN****1509.1-1509.6**

Bouwmanlaan 3: Rijks-h.b.s. - Ontwerptekeningen voor de bouw

1924

6 bladen

Schaal 1:100-1:1000

- 1509.1** Tekening 1
Dit stuk is alleen als substituut op microfiche bewaard gebleven.
- 1509.2** Tekening 2
Dit stuk is alleen als substituut op microfiche bewaard gebleven.
- 1509.3** Tekening 3
Dit stuk is alleen als substituut op microfiche bewaard gebleven.
- 1509.4** Tekening 4
Dit stuk is alleen als substituut op microfiche bewaard gebleven.
- 1509.5** Tekening 5
Dit stuk is alleen als substituut op microfiche bewaard gebleven.
- 1509.6** Tekening 6
Dit stuk is alleen als substituut op microfiche bewaard gebleven.

1510.1-1510.6

Kerkplein 6: Post- en telegraafgebouw - Opmetingstekeningen

[ca.1930]-1943

6 bladen

Schaal 1:1-1:100

Overgebleven originelen, ondernummering: 5/6

- 1510.1** Tekening 1
Dit stuk is alleen als substituut op microfiche bewaard gebleven.
- 1510.2** Tekening 2
Dit stuk is alleen als substituut op microfiche bewaard gebleven.
- 1510.3** Tekening 3
Dit stuk is alleen als substituut op microfiche bewaard gebleven.
- 1510.4** Tekening 4
Dit stuk is alleen als substituut op microfiche bewaard gebleven.
- 1510.5** Tekening 5
Dit stuk is als origineel bewaard gebleven.
- 1510.6** Tekening 6
Dit stuk is als origineel bewaard gebleven.

1511.1-1511.14

Utrechtsestraatweg: Post- en telegraafgebouw - Bestektekeningen voor de bouw en verbouw en revisietekeningen

1903-1939

14 bladen

Schaal 1:1-1:100

Horen bij bestekken nrs. 30 6-6-1903, 27 3-7-1913 en 18 [1939].

Overgebleven originelen, ondernummering: 1/2/3/4/5

- 1511.1** Tekening 1
Dit stuk is als origineel bewaard gebleven.
- 1511.2** Tekening 2
Dit stuk is als origineel bewaard gebleven.
- 1511.3** Tekening 3
Dit stuk is als origineel bewaard gebleven.
- 1511.4** Tekening 4
Dit stuk is als origineel bewaard gebleven.
- 1511.5** Tekening 5

- Dit stuk is als origineel bewaard gebleven.
- 1511.6** Tekening 6
Dit stuk is alleen als substituut op microfiche bewaard gebleven.
- 1511.7** Tekening 7
Dit stuk is alleen als substituut op microfiche bewaard gebleven.
- 1511.8** Tekening 8
Dit stuk is alleen als substituut op microfiche bewaard gebleven.
- 1511.9** Tekening 9
Dit stuk is alleen als substituut op microfiche bewaard gebleven.
- 1511.10** Tekening 10
Dit stuk is alleen als substituut op microfiche bewaard gebleven.
- 1511.11** Tekening 11
Dit stuk is alleen als substituut op microfiche bewaard gebleven.
- 1511.12** Tekening 12
Dit stuk is alleen als substituut op microfiche bewaard gebleven.
- 1511.13** Tekening 13
Dit stuk is alleen als substituut op microfiche bewaard gebleven.
- 1511.14** Tekening 14
Dit stuk is alleen als substituut op microfiche bewaard gebleven.

WOLFHEZE, ZIE RENKUM**WOLVEGA, ZIE WESTSTELLINGWERF****WORKUM, ZIE NIJEFURD****WORMERVEER, ZIE ZAAANSTAD****YERSEKE, ZIE REIMERSWAAL****ZAANDAM, ZIE ZAAANSTAD****ZAANDIJK, ZIE ZAAANSTAD****ZAAANSTAD****1512.1-1512.105**

Stationsstraat 83, Koog aan de Zaan: Post- en telegraafgebouw - Werk- en detailtekeningen voor de bouw en constructietekeningen

1939

105 bladen

Schaal 1:1-1:100

Overgebleven originelen, ondernummering: 28

- 1512.1** Tekening 1
Dit stuk is alleen als substituut op microfiche bewaard gebleven.
- 1512.2** Tekening 2
Dit stuk is alleen als substituut op microfiche bewaard gebleven.
- 1512.3** Tekening 3
Dit stuk is alleen als substituut op microfiche bewaard gebleven.
- 1512.4** Tekening 4
Dit stuk is alleen als substituut op microfiche bewaard gebleven.
- 1512.5** Tekening 5
Dit stuk is alleen als substituut op microfiche bewaard gebleven.
- 1512.6** Tekening 6
Dit stuk is alleen als substituut op microfiche bewaard gebleven.
- 1512.7** Tekening 7
Dit stuk is alleen als substituut op microfiche bewaard gebleven.

-
- 1512.8** Tekening 8
Dit stuk is alleen als substituuat op microfiche bewaard gebleven.
- 1512.9** Tekening 9
Dit stuk is alleen als substituuat op microfiche bewaard gebleven.
- 1512.10** Tekening 10
Dit stuk is alleen als substituuat op microfiche bewaard gebleven.
- 1512.11** Tekening 11
Dit stuk is alleen als substituuat op microfiche bewaard gebleven.
- 1512.12** Tekening 12
Dit stuk is alleen als substituuat op microfiche bewaard gebleven.
- 1512.13** Tekening 13
Dit stuk is alleen als substituuat op microfiche bewaard gebleven.
- 1512.14** Tekening 14
Dit stuk is alleen als substituuat op microfiche bewaard gebleven.
- 1512.15** Tekening 15
Dit stuk is alleen als substituuat op microfiche bewaard gebleven.
- 1512.16** Tekening 16
Dit stuk is alleen als substituuat op microfiche bewaard gebleven.
- 1512.17** Tekening 17
Dit stuk is alleen als substituuat op microfiche bewaard gebleven.
- 1512.18** Tekening 18
Dit stuk is alleen als substituuat op microfiche bewaard gebleven.
- 1512.19** Tekening 19
Dit stuk is alleen als substituuat op microfiche bewaard gebleven.
- 1512.20** Tekening 20
Dit stuk is alleen als substituuat op microfiche bewaard gebleven.
- 1512.21** Tekening 21
Dit stuk is alleen als substituuat op microfiche bewaard gebleven.
- 1512.22** Tekening 22
Dit stuk is alleen als substituuat op microfiche bewaard gebleven.
- 1512.23** Tekening 23
Dit stuk is alleen als substituuat op microfiche bewaard gebleven.
- 1512.24** Tekening 24
Dit stuk is alleen als substituuat op microfiche bewaard gebleven.
- 1512.25** Tekening 25
Dit stuk is alleen als substituuat op microfiche bewaard gebleven.
- 1512.26** Tekening 26
Dit stuk is alleen als substituuat op microfiche bewaard gebleven.
- 1512.27** Tekening 27
Dit stuk is alleen als substituuat op microfiche bewaard gebleven.
- 1512.28** Tekening 28
Dit stuk is als origineel bewaard gebleven.
- 1512.29** Tekening 29
Dit stuk is alleen als substituuat op microfiche bewaard gebleven.
- 1512.30** Tekening 30
Dit stuk is alleen als substituuat op microfiche bewaard gebleven.
- 1512.31** Tekening 31
Dit stuk is alleen als substituuat op microfiche bewaard gebleven.
- 1512.32** Tekening 32
Dit stuk is alleen als substituuat op microfiche bewaard gebleven.
- 1512.33** Tekening 33
Dit stuk is alleen als substituuat op microfiche bewaard gebleven.
- 1512.34** Tekening 34
Dit stuk is alleen als substituuat op microfiche bewaard gebleven.
- 1512.35** Tekening 35
Dit stuk is alleen als substituuat op microfiche bewaard gebleven.
- 1512.36** Tekening 36
Dit stuk is alleen als substituuat op microfiche bewaard gebleven.
- 1512.37** Tekening 37

- 1512.38** Dit stuk is alleen als substituut op microfiche bewaard gebleven.
Tekening 38
- 1512.39** Dit stuk is alleen als substituut op microfiche bewaard gebleven.
Tekening 39
- 1512.40** Dit stuk is alleen als substituut op microfiche bewaard gebleven.
Tekening 40
- 1512.41** Dit stuk is alleen als substituut op microfiche bewaard gebleven.
Tekening 41
- 1512.42** Dit stuk is alleen als substituut op microfiche bewaard gebleven.
Tekening 42
- 1512.43** Dit stuk is alleen als substituut op microfiche bewaard gebleven.
Tekening 43
- 1512.44** Dit stuk is alleen als substituut op microfiche bewaard gebleven.
Tekening 44
- 1512.45** Dit stuk is alleen als substituut op microfiche bewaard gebleven.
Tekening 45
- 1512.46** Dit stuk is alleen als substituut op microfiche bewaard gebleven.
Tekening 46
- 1512.47** Dit stuk is alleen als substituut op microfiche bewaard gebleven.
Tekening 47
- 1512.48** Dit stuk is alleen als substituut op microfiche bewaard gebleven.
Tekening 48
- 1512.49** Dit stuk is alleen als substituut op microfiche bewaard gebleven.
Tekening 49
- 1512.50** Dit stuk is alleen als substituut op microfiche bewaard gebleven.
Tekening 50
- 1512.51** Dit stuk is alleen als substituut op microfiche bewaard gebleven.
Tekening 51
- 1512.52** Dit stuk is alleen als substituut op microfiche bewaard gebleven.
Tekening 52
- 1512.53** Dit stuk is alleen als substituut op microfiche bewaard gebleven.
Tekening 53
- 1512.54** Dit stuk is alleen als substituut op microfiche bewaard gebleven.
Tekening 54
- 1512.55** Dit stuk is alleen als substituut op microfiche bewaard gebleven.
Tekening 55
- 1512.56** Dit stuk is alleen als substituut op microfiche bewaard gebleven.
Tekening 56
- 1512.57** Dit stuk is alleen als substituut op microfiche bewaard gebleven.
Tekening 57
- 1512.58** Dit stuk is alleen als substituut op microfiche bewaard gebleven.
Tekening 58
- 1512.59** Dit stuk is alleen als substituut op microfiche bewaard gebleven.
Tekening 59
- 1512.60** Dit stuk is alleen als substituut op microfiche bewaard gebleven.
Tekening 60
- 1512.61** Dit stuk is alleen als substituut op microfiche bewaard gebleven.
Tekening 61
- 1512.62** Dit stuk is alleen als substituut op microfiche bewaard gebleven.
Tekening 62
- 1512.63** Dit stuk is alleen als substituut op microfiche bewaard gebleven.
Tekening 63
- 1512.64** Dit stuk is alleen als substituut op microfiche bewaard gebleven.
Tekening 64
- 1512.65** Dit stuk is alleen als substituut op microfiche bewaard gebleven.
Tekening 65
- 1512.66** Dit stuk is alleen als substituut op microfiche bewaard gebleven.
Tekening 66

- 1512.67** Tekening 67
Dit stuk is alleen als substituuat op microfiche bewaard gebleven.
- 1512.68** Tekening 68
Dit stuk is alleen als substituuat op microfiche bewaard gebleven.
- 1512.69** Tekening 69
Dit stuk is alleen als substituuat op microfiche bewaard gebleven.
- 1512.70** Tekening 70
Dit stuk is alleen als substituuat op microfiche bewaard gebleven.
- 1512.71** Tekening 71
Dit stuk is alleen als substituuat op microfiche bewaard gebleven.
- 1512.72** Tekening 72
Dit stuk is alleen als substituuat op microfiche bewaard gebleven.
- 1512.73** Tekening 73
Dit stuk is alleen als substituuat op microfiche bewaard gebleven.
- 1512.74** Tekening 74
Dit stuk is alleen als substituuat op microfiche bewaard gebleven.
- 1512.75** Tekening 75
Dit stuk is alleen als substituuat op microfiche bewaard gebleven.
- 1512.76** Tekening 76
Dit stuk is alleen als substituuat op microfiche bewaard gebleven.
- 1512.77** Tekening 77
Dit stuk is alleen als substituuat op microfiche bewaard gebleven.
- 1512.78** Tekening 78
Dit stuk is alleen als substituuat op microfiche bewaard gebleven.
- 1512.79** Tekening 79
Dit stuk is alleen als substituuat op microfiche bewaard gebleven.
- 1512.80** Tekening 80
Dit stuk is alleen als substituuat op microfiche bewaard gebleven.
- 1512.81** Tekening 81
Dit stuk is alleen als substituuat op microfiche bewaard gebleven.
- 1512.82** Tekening 82
Dit stuk is alleen als substituuat op microfiche bewaard gebleven.
- 1512.83** Tekening 83
Dit stuk is alleen als substituuat op microfiche bewaard gebleven.
- 1512.84** Tekening 84
Dit stuk is alleen als substituuat op microfiche bewaard gebleven.
- 1512.85** Tekening 85
Dit stuk is alleen als substituuat op microfiche bewaard gebleven.
- 1512.86** Tekening 86
Dit stuk is alleen als substituuat op microfiche bewaard gebleven.
- 1512.87** Tekening 87
Dit stuk is alleen als substituuat op microfiche bewaard gebleven.
- 1512.88** Tekening 88
Dit stuk is alleen als substituuat op microfiche bewaard gebleven.
- 1512.89** Tekening 89
Dit stuk is alleen als substituuat op microfiche bewaard gebleven.
- 1512.90** Tekening 90
Dit stuk is alleen als substituuat op microfiche bewaard gebleven.
- 1512.91** Tekening 91
Dit stuk is alleen als substituuat op microfiche bewaard gebleven.
- 1512.92** Tekening 92
Dit stuk is alleen als substituuat op microfiche bewaard gebleven.
- 1512.93** Tekening 93
Dit stuk is alleen als substituuat op microfiche bewaard gebleven.
- 1512.94** Tekening 94
Dit stuk is alleen als substituuat op microfiche bewaard gebleven.
- 1512.95** Tekening 95
Dit stuk is alleen als substituuat op microfiche bewaard gebleven.
- 1512.96** Tekening 96

- 1512.97** Dit stuk is alleen als substituuat op microfiche bewaard gebleven.
Tekening 97
- 1512.98** Dit stuk is alleen als substituuat op microfiche bewaard gebleven.
Tekening 98
- 1512.99** Dit stuk is alleen als substituuat op microfiche bewaard gebleven.
Tekening 99
- 1512.100** Dit stuk is alleen als substituuat op microfiche bewaard gebleven.
Tekening 100
- 1512.101** Dit stuk is alleen als substituuat op microfiche bewaard gebleven.
Tekening 101
- 1512.102** Dit stuk is alleen als substituuat op microfiche bewaard gebleven.
Tekening 102
- 1512.103** Dit stuk is alleen als substituuat op microfiche bewaard gebleven.
Tekening 103
- 1512.104** Dit stuk is alleen als substituuat op microfiche bewaard gebleven.
Tekening 104
- 1512.105** Dit stuk is alleen als substituuat op microfiche bewaard gebleven.
Tekening 105

1513.1-1513.2

[Noorderhoofdstraat], Krommenie: Post- en telegraafgebouw - Detailtekening voor een gevelanker en een revisietekening

[ca. 1915]-1926

2 bladen

Schaal [ca. 1:1]-1:2500

Revisietekening bijgewerkte ontwerptekening van ca. 1915.

Overgebleven originelen, ondernummering: 1/2

- 1513.1** Tekening 1
Dit stuk is als origineel bewaard gebleven.
- 1513.2** Tekening 2
Dit stuk is als origineel bewaard gebleven.

1514.1-1514.4

Kerkbuurt, Westzaan: Post- en telegraafgebouw - Ontwerptekeningen voor de bouw en revisietekeningen

[ca. 1910]-1936

4 bladen

Schaal 1:50-1:1250

Revisietekeningen bijgewerkt tot 1936. Met heistaat en palenplan.

Overgebleven originelen, ondernummering: 3

- 1514.1** Tekening 1
Dit stuk is alleen als substituuat op microfiche bewaard gebleven.
- 1514.2** Tekening 2
Dit stuk is alleen als substituuat op microfiche bewaard gebleven.
- 1514.3** Tekening 3
Dit stuk is als origineel bewaard gebleven.
- 1514.4** Tekening 4
Dit stuk is alleen als substituuat op microfiche bewaard gebleven.

1515.1-1515.2

Esdoornlaan 7-8, Wormerveer: Post- en telegraafgebouw - Revisietekeningen en tekeningen voor de aanleg van verwarming

1931

2 bladen

Schaal 1:100-1:500

Overgebleven originelen, ondernummering: 1

- 1515.1** Tekening 1
Dit stuk is als origineel bewaard gebleven.
- 1515.2** Tekening 2
Dit stuk is alleen als substituuat op microfiche bewaard gebleven.

-
- 1516.1** Zaandam: Wachthuis voor ambtenaren - Opmetingstekening
[ca. 1900] 1 blad
Schaal 1:50
Overgebleven originelen, ondernummering: 1
Dit stuk is als origineel bewaard gebleven.
- 1517.1** Cornelis Calffstraat, Zaandam: Magazijn van de telegrafie - Revisietekening
1936 1 blad
Schaal 1:100-1:1000
Bijgewerkte ontwerptekening van ca. 1920.
Dit stuk is alleen als substituuat op microfiche bewaard gebleven.
- 1518.1-1518.14** Czaar Peterstraat 16, Zaandam: Kantongerecht - Ontwerp- en bestektekeningen
voor de bouw, W.C. Metzelaar 14 bladen
1897-1898
Schaal 1:50-1:200
Overgebleven originelen, ondernummering: 5/6/11/12/13/14
- 1518.1** Tekening 1
Dit stuk is alleen als substituuat op microfiche bewaard gebleven.
- 1518.2** Tekening 2
Dit stuk is alleen als substituuat op microfiche bewaard gebleven.
- 1518.3** Tekening 3
Dit stuk is alleen als substituuat op microfiche bewaard gebleven.
- 1518.4** Tekening 4
Dit stuk is alleen als substituuat op microfiche bewaard gebleven.
- 1518.5** Tekening 5
Dit stuk is als origineel bewaard gebleven.
- 1518.6** Tekening 6
Dit stuk is als origineel bewaard gebleven.
- 1518.7** Tekening 7
Dit stuk is alleen als substituuat op microfiche bewaard gebleven.
- 1518.8** Tekening 8
Dit stuk is alleen als substituuat op microfiche bewaard gebleven.
- 1518.9** Tekening 9
Dit stuk is alleen als substituuat op microfiche bewaard gebleven.
- 1518.10** Tekening 10
Dit stuk is alleen als substituuat op microfiche bewaard gebleven.
- 1518.11** Tekening 11
Dit stuk is als origineel bewaard gebleven.
- 1518.12** Tekening 12
Dit stuk is als origineel bewaard gebleven.
- 1518.13** Tekening 13
Dit stuk is als origineel bewaard gebleven.
- 1518.14** Tekening 14
Dit stuk is als origineel bewaard gebleven.
- 1519.1-1519.3** [Vincent van Goghstraat], Zaandam: Belastingkantoor - Ontwerptekeningen voor
de bouw en opmetingstekening 3 bladen
[1926]
Schaal 1:100
- 1519.1** Tekening 1
Dit stuk is alleen als substituuat op microfiche bewaard gebleven.
- 1519.2** Tekening 2
Dit stuk is alleen als substituuat op microfiche bewaard gebleven.
- 1519.3** Tekening 3
Dit stuk is alleen als substituuat op microfiche bewaard gebleven.

1520.1-1520.5

Wilhelminakade / Wilhelminastraat / Lage Dam, Zaandam: Post- en telegraafgebouw - Bestek- en werktekeningen voor de bouw en revisietekening [ca. 1920]-1939 5 bladen

Schaal 1:100-1:1000

Bestektekeningen horen bij bestek nr. 8.

Overgebleven originelen, ondernummering: 1/2/3

1520.1 Tekening 1

Dit stuk is als origineel bewaard gebleven.

1520.2 Tekening 2

Dit stuk is als origineel bewaard gebleven.

1520.3 Tekening 3

Dit stuk is als origineel bewaard gebleven.

1520.4 Tekening 4

Dit stuk is alleen als substituut op microfiche bewaard gebleven.

1520.5 Tekening 5

Dit stuk is alleen als substituut op microfiche bewaard gebleven.

1521.1-1521.2

Stationsstraat 83, Zaandijk: Post- en telegraafgebouw - Ontwerptekeningen voor de bouw 2 bladen

1939

Schaal 1:100

Overgebleven originelen, ondernummering: 1/2

1521.1 Tekening 1

Dit stuk is als origineel bewaard gebleven.

1521.2 Tekening 2

Dit stuk is als origineel bewaard gebleven.

ZALTBOMMEL**1522.1**

Gamersestraat 32: Post- en telegraafgebouw - Revisietekening [ca. 1920]-1927 1 blad

Schaal 1:100-1:1250

Overgebleven originelen, ondernummering: 1

1523.1-1523.11

Gasthuisstraat 23: Maarten van Rossumhuis - Ontwerptekening voor de verbouw en opmetingstekeningen [ca. 1900]-1944 11 bladen

Schaal 1:1-1:1250

Overgebleven originelen, ondernummering: 1/2/3/4/5/6/7/8/9

1523.1 Tekening 1

Dit stuk is als origineel bewaard gebleven.

1523.2 Tekening 2

Dit stuk is als origineel bewaard gebleven.

1523.3 Tekening 3

Dit stuk is als origineel bewaard gebleven.

1523.4 Tekening 4

Dit stuk is als origineel bewaard gebleven.

1523.5 Tekening 5

Dit stuk is als origineel bewaard gebleven.

1523.6 Tekening 6

Dit stuk is als origineel bewaard gebleven.

1523.7 Tekening 7

Dit stuk is als origineel bewaard gebleven.

1523.8 Tekening 8

Dit stuk is als origineel bewaard gebleven.

- 1523.9** Tekening 9
Dit stuk is als origineel bewaard gebleven.
- 1523.10** Tekening 10
Dit stuk is alleen als substituuat op microfiche bewaard gebleven.
- 1523.11** Tekening 11
Dit stuk is alleen als substituuat op microfiche bewaard gebleven.

1524.1-1524.58

Heemstraweg West 5: Rijks-h.b.s. - Werk-, detail- voor de bouw, revisietekeningen en ontwerp tekeningen voor de elektrische installatie en de riolering, [C.G. Bremer] 1932-[ca. 1940] 58 bladen

Schaal 1:1-1:500

Overgebleven originelen, ondernummering: 12/13/14/15/16/17/19/20/22/23/25/26

- 1524.1** Tekening 1
Dit stuk is alleen als substituuat op microfiche bewaard gebleven.
- 1524.2** Tekening 2
Dit stuk is alleen als substituuat op microfiche bewaard gebleven.
- 1524.3** Tekening 3
Dit stuk is alleen als substituuat op microfiche bewaard gebleven.
- 1524.4** Tekening 4
Dit stuk is alleen als substituuat op microfiche bewaard gebleven.
- 1524.5** Tekening 5
Dit stuk is alleen als substituuat op microfiche bewaard gebleven.
- 1524.6** Tekening 6
Dit stuk is alleen als substituuat op microfiche bewaard gebleven.
- 1524.7** Tekening 7
Dit stuk is alleen als substituuat op microfiche bewaard gebleven.
- 1524.8** Tekening 8
Dit stuk is alleen als substituuat op microfiche bewaard gebleven.
- 1524.9** Tekening 9
Dit stuk is alleen als substituuat op microfiche bewaard gebleven.
- 1524.10** Tekening 10
Dit stuk is alleen als substituuat op microfiche bewaard gebleven.
- 1524.11** Tekening 11
Dit stuk is alleen als substituuat op microfiche bewaard gebleven.
- 1524.12** Tekening 12
Dit stuk is als origineel bewaard gebleven.
- 1524.13** Tekening 13
Dit stuk is als origineel bewaard gebleven.
- 1524.14** Tekening 14
Dit stuk is als origineel bewaard gebleven.
- 1524.15** Tekening 15
Dit stuk is als origineel bewaard gebleven.
- 1524.16** Tekening 16
Dit stuk is als origineel bewaard gebleven.
- 1524.17** Tekening 17
Dit stuk is als origineel bewaard gebleven.
- 1524.18** Tekening 18
Dit stuk is alleen als substituuat op microfiche bewaard gebleven.
- 1524.19** Tekening 19
Dit stuk is als origineel bewaard gebleven.
- 1524.20** Tekening 20
Dit stuk is als origineel bewaard gebleven.
- 1524.21** Tekening 21
Dit stuk is alleen als substituuat op microfiche bewaard gebleven.
- 1524.22** Tekening 22
Dit stuk is als origineel bewaard gebleven.
- 1524.23** Tekening 23
Dit stuk is als origineel bewaard gebleven.

- 1524.24** Tekening 24
Dit stuk is alleen als substituut op microfiche bewaard gebleven.
- 1524.25** Tekening 25
Dit stuk is als origineel bewaard gebleven.
- 1524.26** Tekening 26
Dit stuk is als origineel bewaard gebleven.
- 1524.27** Tekening 27
Dit stuk is alleen als substituut op microfiche bewaard gebleven.
- 1524.28** Tekening 28
Dit stuk is alleen als substituut op microfiche bewaard gebleven.
- 1524.29** Tekening 29
Dit stuk is alleen als substituut op microfiche bewaard gebleven.
- 1524.30** Tekening 30
Dit stuk is alleen als substituut op microfiche bewaard gebleven.
- 1524.31** Tekening 31
Dit stuk is alleen als substituut op microfiche bewaard gebleven.
- 1524.32** Tekening 32
Dit stuk is alleen als substituut op microfiche bewaard gebleven.
- 1524.33** Tekening 33
Dit stuk is alleen als substituut op microfiche bewaard gebleven.
- 1524.34** Tekening 34
Dit stuk is alleen als substituut op microfiche bewaard gebleven.
- 1524.35** Tekening 35
Dit stuk is alleen als substituut op microfiche bewaard gebleven.
- 1524.36** Tekening 36
Dit stuk is alleen als substituut op microfiche bewaard gebleven.
- 1524.37** Tekening 37
Dit stuk is alleen als substituut op microfiche bewaard gebleven.
- 1524.38** Tekening 38
Dit stuk is alleen als substituut op microfiche bewaard gebleven.
- 1524.39** Tekening 39
Dit stuk is alleen als substituut op microfiche bewaard gebleven.
- 1524.40** Tekening 40
Dit stuk is alleen als substituut op microfiche bewaard gebleven.
- 1524.41** Tekening 41
Dit stuk is alleen als substituut op microfiche bewaard gebleven.
- 1524.42** Tekening 42
Dit stuk is alleen als substituut op microfiche bewaard gebleven.
- 1524.43** Tekening 43
Dit stuk is alleen als substituut op microfiche bewaard gebleven.
- 1524.44** Tekening 44
Dit stuk is alleen als substituut op microfiche bewaard gebleven.
- 1524.45** Tekening 45
Dit stuk is alleen als substituut op microfiche bewaard gebleven.
- 1524.46** Tekening 46
Dit stuk is alleen als substituut op microfiche bewaard gebleven.
- 1524.47** Tekening 47
Dit stuk is alleen als substituut op microfiche bewaard gebleven.
- 1524.48** Tekening 48
Dit stuk is alleen als substituut op microfiche bewaard gebleven.
- 1524.49** Tekening 49
Dit stuk is alleen als substituut op microfiche bewaard gebleven.
- 1524.50** Tekening 50
Dit stuk is alleen als substituut op microfiche bewaard gebleven.
- 1524.51** Tekening 51
Dit stuk is alleen als substituut op microfiche bewaard gebleven.
- 1524.52** Tekening 52
Dit stuk is alleen als substituut op microfiche bewaard gebleven.
- 1524.53** Tekening 53

- 1524.54** Dit stuk is alleen als substituut op microfiche bewaard gebleven.
Tekening 54
- 1524.55** Dit stuk is alleen als substituut op microfiche bewaard gebleven.
Tekening 55
- 1524.56** Dit stuk is alleen als substituut op microfiche bewaard gebleven.
Tekening 56
- 1524.57** Dit stuk is alleen als substituut op microfiche bewaard gebleven.
Tekening 57
- 1524.58** Dit stuk is alleen als substituut op microfiche bewaard gebleven.
Tekening 58

1525.1-1525.13

Nonnenstraat 5-7: Conciërgewoning bij het Maarten van Rossumhuis -
Opmetingstekeningen en ontwerpTekening voor verbouw
[ca. 1905]-1944

13 bladen

Schaal 1:10-1:1250

Overgebleven originelen, ondernummering: 1/2/3/4/5/6/7/8/9/10

- 1525.1** Tekening 1
Dit stuk is als origineel bewaard gebleven.
- 1525.2** Tekening 2
Dit stuk is als origineel bewaard gebleven.
- 1525.3** Tekening 3
Dit stuk is als origineel bewaard gebleven.
- 1525.4** Tekening 4
Dit stuk is als origineel bewaard gebleven.
- 1525.5** Tekening 5
Dit stuk is als origineel bewaard gebleven.
- 1525.6** Tekening 6
Dit stuk is als origineel bewaard gebleven.
- 1525.7** Tekening 7
Dit stuk is als origineel bewaard gebleven.
- 1525.8** Tekening 8
Dit stuk is als origineel bewaard gebleven.
- 1525.9** Tekening 9
Dit stuk is als origineel bewaard gebleven.
- 1525.10** Tekening 10
Dit stuk is als origineel bewaard gebleven.
- 1525.11** Tekening 11
Dit stuk is alleen als substituut op microfiche bewaard gebleven.
- 1525.12** Tekening 12
Dit stuk is alleen als substituut op microfiche bewaard gebleven.
- 1525.13** Tekening 13
Dit stuk is alleen als substituut op microfiche bewaard gebleven.

ZANDVOORT**1526.1-1526.5**

Haltestraat [voorheen Tramplein]: Post- en telegraafgebouw en
materieelbergplaats - Werktekeningen voor de verbouw en revisietekeningen
[ca. 1910]-1932

5 bladen

Schaal 1:20-1:500

Overgebleven originelen, ondernummering: 5

- 1526.1** Tekening 1
Dit stuk is alleen als substituut op microfiche bewaard gebleven.
- 1526.2** Tekening 2
Dit stuk is alleen als substituut op microfiche bewaard gebleven.
- 1526.3** Tekening 3

- 1526.4** Dit stuk is alleen als substituut op microfiche bewaard gebleven.
Tekening 4
- 1526.5** Dit stuk is alleen als substituut op microfiche bewaard gebleven.
Tekening 5
Dit stuk is als origineel bewaard gebleven.

1527.1-1527.6

[Herenstraat 7]: Post- en telegraafgebouw - Ontwerptekeningen voor de bouw en constructietekeningen

[1929]

6 bladen

Schaal 1:1-1:20

Met ontwerpschetsen.

- 1527.1** Tekening 1
Dit stuk is alleen als substituut op microfiche bewaard gebleven.
- 1527.2** Tekening 2
Dit stuk is alleen als substituut op microfiche bewaard gebleven.
- 1527.3** Tekening 3
Dit stuk is alleen als substituut op microfiche bewaard gebleven.
- 1527.4** Tekening 4
Dit stuk is alleen als substituut op microfiche bewaard gebleven.
- 1527.5** Tekening 5
Dit stuk is alleen als substituut op microfiche bewaard gebleven.
- 1527.6** Tekening 6
Dit stuk is alleen als substituut op microfiche bewaard gebleven.

1528.1-1528.4

Herenstraat / Slegersstraat 7: Telefoongebouw - Bestektekening voor de bouw, revisietekening en tekeningen voor de verlichting en de verwarming

1937

4 bladen

Schaal 1:100-1:1250

Overgebleven originelen, ondernummering: 3/4

- 1528.1** Tekening 1
Dit stuk is alleen als substituut op microfiche bewaard gebleven.
- 1528.2** Tekening 2
Dit stuk is alleen als substituut op microfiche bewaard gebleven.
- 1528.3** Tekening 3
Dit stuk is als origineel bewaard gebleven.
- 1528.4** Tekening 4
Dit stuk is als origineel bewaard gebleven.

ZEIST

- 1529.1** Donkerelaan: Belastingkantoor - Ontwerptekening voor de bouw, [J.M. Paap] 1918 1 blad
Schaal 1:50-1:500
Dit stuk is alleen als substituut op microfiche bewaard gebleven.
- 1530.1** [Prins Hendriklaan 3]: Ziekenhuis / G.A.B. districts bureau / Belastinggebouw - Tekening voor de inrichting [ca. 1930] 1 blad
Schaal 1:100
Dit stuk is alleen als substituut op microfiche bewaard gebleven.

1531.1-1531.5

Het Rond: Post- en telegraafgebouw - Ontwerptekeningen voor aanbouw en bestektekeningen voor verbouw

1931-1935

5 bladen

Schaal 1:100-1:1000

Revisietekening bijgewerkte ontwerptekening van ca. 1915.
Overgebleven originelen, ondernummering: 2/3/4/5

- 1531.1** Tekening 1
Dit stuk is alleen als substituut op microfiche bewaard gebleven.
- 1531.2** Tekening 2
Dit stuk is als origineel bewaard gebleven.
- 1531.3** Tekening 3
Dit stuk is als origineel bewaard gebleven.
- 1531.4** Tekening 4
Dit stuk is als origineel bewaard gebleven.
- 1531.5** Tekening 5
Dit stuk is als origineel bewaard gebleven.

1532.1-1532.7

Stationslaan: Villa Rusthof / Gebouw Bethanie - Ontwerptekeningen voor de bouw
[ca. 1895] 7 bladen

Schaal [ca. 1:50]

Overgebleven originelen, ondernummering: 1/2/3/4/5/6/7

- 1532.1** Tekening 1
Dit stuk is als origineel bewaard gebleven.
- 1532.2** Tekening 2
Dit stuk is als origineel bewaard gebleven.
- 1532.3** Tekening 3
Dit stuk is als origineel bewaard gebleven.
- 1532.4** Tekening 4
Dit stuk is als origineel bewaard gebleven.
- 1532.5** Tekening 5
Dit stuk is als origineel bewaard gebleven.
- 1532.6** Tekening 6
Dit stuk is als origineel bewaard gebleven.
- 1532.7** Tekening 7
Dit stuk is als origineel bewaard gebleven.

1533.1-1533.45

Utrechtseweg 37: Rijksopvoedingsgesticht voor meisjes / Rijksinrichting voor jongens Eikenstein c.a. - Ontwerp- en werktekeningen voor de bouw, revisietekeningen en bestektekeningen voor de aanleg van elektriciteit, W.C. Metzelaar e.a.

1905-[ca. 1940] 45 bladen

Schaal 1:20-1:500

Overgebleven originelen, ondernummering: 1/3/4/5/6/7/12/13/16/17

- 1533.1** Tekening 1
Dit stuk is als origineel bewaard gebleven.
- 1533.2** Tekening 2
Dit stuk is alleen als substituut op microfiche bewaard gebleven.
- 1533.3** Tekening 3
Dit stuk is als origineel bewaard gebleven.
- 1533.4** Tekening 4
Dit stuk is als origineel bewaard gebleven.
- 1533.5** Tekening 5
Dit stuk is als origineel bewaard gebleven.
- 1533.6** Tekening 6
Dit stuk is als origineel bewaard gebleven.
- 1533.7** Tekening 7
Dit stuk is als origineel bewaard gebleven.
- 1533.8** Tekening 8
Dit stuk is alleen als substituut op microfiche bewaard gebleven.
- 1533.9** Tekening 9
Dit stuk is alleen als substituut op microfiche bewaard gebleven.

- 1533.10** Tekening 10
Dit stuk is alleen als substituut op microfiche bewaard gebleven.
- 1533.11** Tekening 11
Dit stuk is alleen als substituut op microfiche bewaard gebleven.
- 1533.12** Tekening 12
Dit stuk is als origineel bewaard gebleven.
- 1533.13** Tekening 13
Dit stuk is als origineel bewaard gebleven.
- 1533.14** Tekening 14
Dit stuk is alleen als substituut op microfiche bewaard gebleven.
- 1533.15** Tekening 15
Dit stuk is alleen als substituut op microfiche bewaard gebleven.
- 1533.16** Tekening 16
Dit stuk is als origineel bewaard gebleven.
- 1533.17** Tekening 17
Dit stuk is als origineel bewaard gebleven.
- 1533.18** Tekening 18
Dit stuk is alleen als substituut op microfiche bewaard gebleven.
- 1533.19** Tekening 19
Dit stuk is alleen als substituut op microfiche bewaard gebleven.
- 1533.20** Tekening 20
Dit stuk is alleen als substituut op microfiche bewaard gebleven.
- 1533.21** Tekening 21
Dit stuk is alleen als substituut op microfiche bewaard gebleven.
- 1533.22** Tekening 22
Dit stuk is alleen als substituut op microfiche bewaard gebleven.
- 1533.23** Tekening 23
Dit stuk is alleen als substituut op microfiche bewaard gebleven.
- 1533.24** Tekening 24
Dit stuk is alleen als substituut op microfiche bewaard gebleven.
- 1533.25** Tekening 25
Dit stuk is alleen als substituut op microfiche bewaard gebleven.
- 1533.26** Tekening 26
Dit stuk is alleen als substituut op microfiche bewaard gebleven.
- 1533.27** Tekening 27
Dit stuk is alleen als substituut op microfiche bewaard gebleven.
- 1533.28** Tekening 28
Dit stuk is alleen als substituut op microfiche bewaard gebleven.
- 1533.29** Tekening 29
Dit stuk is alleen als substituut op microfiche bewaard gebleven.
- 1533.30** Tekening 30
Dit stuk is alleen als substituut op microfiche bewaard gebleven.
- 1533.31** Tekening 31
Dit stuk is alleen als substituut op microfiche bewaard gebleven.
- 1533.32** Tekening 32
Dit stuk is alleen als substituut op microfiche bewaard gebleven.
- 1533.33** Tekening 33
Dit stuk is alleen als substituut op microfiche bewaard gebleven.
- 1533.34** Tekening 34
Dit stuk is alleen als substituut op microfiche bewaard gebleven.
- 1533.35** Tekening 35
Dit stuk is alleen als substituut op microfiche bewaard gebleven.
- 1533.36** Tekening 36
Dit stuk is alleen als substituut op microfiche bewaard gebleven.
- 1533.37** Tekening 37
Dit stuk is alleen als substituut op microfiche bewaard gebleven.
- 1533.38** Tekening 38
Dit stuk is alleen als substituut op microfiche bewaard gebleven.
- 1533.39** Tekening 39

- 1533.40** Dit stuk is alleen als substituut op microfiche bewaard gebleven.
Tekening 40
- 1533.41** Dit stuk is alleen als substituut op microfiche bewaard gebleven.
Tekening 41
- 1533.42** Dit stuk is alleen als substituut op microfiche bewaard gebleven.
Tekening 42
- 1533.43** Dit stuk is alleen als substituut op microfiche bewaard gebleven.
Tekening 43
- 1533.44** Dit stuk is alleen als substituut op microfiche bewaard gebleven.
Tekening 44
- 1533.45** Dit stuk is alleen als substituut op microfiche bewaard gebleven.
Tekening 45

- 1534.1** Opvoedingsgesticht - Werktekening voor het maken van een stoomkookpot van 250 liter, stoomsmederij D. Roosenschoon [ca. 1910] 1 blad
Schaal [ca. 1:5]
Dit stuk is alleen als substituut op microfiche bewaard gebleven.
- 1535.1** Huis ter Heide: Post- en telegraafgebouw - Revisietekening 1 blad
1935
Schaal 1:100-1:1000
Betreft bijgewerkte ontwerptekening van ca. 1915.
Dit stuk is alleen als substituut op microfiche bewaard gebleven.

ZETTEN-ANDELST, ZIE VALBURG

ZEVENAAR

- 1536.1-1536.3** Doelenstraat 10-12: Post- en telegraafgebouw - Ontwerp- en bestektekeningen voor de bouw en revisietekeningen 3 bladen
[ca. 1910]-1935
Schaal 1:100-1:1250
Overgebleven originelen, ondernummering: 1/2/3
- 1536.1** Tekening 1
Dit stuk is als origineel bewaard gebleven.
- 1536.2** Tekening 2
Dit stuk is als origineel bewaard gebleven.
- 1536.3** Tekening 3
Dit stuk is als origineel bewaard gebleven.
- 1537.1-1537.4** Stationsplein 8: Pakketpostgebouw - Ontwerp- en bestektekeningen voor de bouw en revisietekeningen 4 bladen
1914-1935
Schaal 1:50-1:500
Overgebleven originelen, ondernummering: 1/4
- 1537.1** Tekening 1
Dit stuk is als origineel bewaard gebleven.
- 1537.2** Tekening 2
Dit stuk is alleen als substituut op microfiche bewaard gebleven.
- 1537.3** Tekening 3
Dit stuk is alleen als substituut op microfiche bewaard gebleven.
- 1537.4** Tekening 4
Dit stuk is als origineel bewaard gebleven.

- 1538.1** Emmeriksestraat 1-3: Babberich, Grenskantoor - Revisietekening
[ca. 1920] 1 blad
Schaal 1:100-1:500
Dit stuk is alleen als substituuat op microfiche bewaard gebleven.

ZEVENBERGEN

- 1539.1** Marechausseekazerne - Bestektekening voor de bouw
1914 1 blad
Schaal 1:100-1:1000
Hooft bij nr. 182 1914, genie 3de commandement Breda.
Overgebleven originelen, ondernummering: 1
Dit stuk is als origineel bewaard gebleven.

1540.1-1540.13

- Stationsstraat 5-7: Post- en telegraafgebouw - Bestek- en werktekeningen voor de
bouw en revisietekening voor de elektrische installatie 13 bladen
1904-[ca. 1940]
Schaal 1:50-1:200
Bestektekening hoort bij bestek nr. 77 19-11-1904.
Overgebleven originelen, ondernummering: 1/2/5/8/10

- 1540.1** Tekening 1
Dit stuk is als origineel bewaard gebleven.
- 1540.2** Tekening 2
Dit stuk is als origineel bewaard gebleven.
- 1540.3** Tekening 3
Dit stuk is alleen als substituuat op microfiche bewaard gebleven.
- 1540.4** Tekening 4
Dit stuk is alleen als substituuat op microfiche bewaard gebleven.
- 1540.5** Tekening 5
Dit stuk is als origineel bewaard gebleven.
- 1540.6** Tekening 6
Dit stuk is alleen als substituuat op microfiche bewaard gebleven.
- 1540.7** Tekening 7
Dit stuk is alleen als substituuat op microfiche bewaard gebleven.
- 1540.8** Tekening 8
Dit stuk is als origineel bewaard gebleven.
- 1540.9** Tekening 9
Dit stuk is alleen als substituuat op microfiche bewaard gebleven.
- 1540.10** Tekening 10
Dit stuk is als origineel bewaard gebleven.
- 1540.11** Tekening 11
Dit stuk is alleen als substituuat op microfiche bewaard gebleven.
- 1540.12** Tekening 12
Dit stuk is alleen als substituuat op microfiche bewaard gebleven.
- 1540.13** Tekening 13
Dit stuk is alleen als substituuat op microfiche bewaard gebleven.

1541.1-1541.7

- Koningin Wilhelminastraat 15-17: Kantongerecht - Ontwerp- en bestektekeningen
voor de bouw, constructietekeningen en revisietekeningen, W.C. Metzelaar, S. Wijn 7 bladen
1913-[ca. 1930]
Schaal 1:100
Zie ook bestekkenverzameling inv.nr. 1836.
Overgebleven originelen, ondernummering: 1/2/3/4/5/6

- 1541.1** Tekening 1
Dit stuk is als origineel bewaard gebleven.

- 1541.2** Tekening 2
Dit stuk is als origineel bewaard gebleven.
- 1541.3** Tekening 3
Dit stuk is als origineel bewaard gebleven.
- 1541.4** Tekening 4
Dit stuk is als origineel bewaard gebleven.
- 1541.5** Tekening 5
Dit stuk is als origineel bewaard gebleven.
- 1541.6** Tekening 6
Dit stuk is als origineel bewaard gebleven.
- 1541.7** Tekening 7
Dit stuk is alleen als substituut op microfiche bewaard gebleven.

ZIERIKZEE

- 1542.1** Palenloods voor de telegrafie - Bestektekeningen voor de bouw
1914
Schaal 1:50-1:500
Horen bij bestek nr. 42 5-10-1914.
Overgebleven originelen, ondernummering: 1
Dit stuk is als origineel bewaard gebleven. 1 blad
- 1543.1** Abeelstraat / Klokstraat: Post- en telegraafgebouw - Bestektekeningen voor de
verbouw
1906
Schaal 1:100
Horen bij bestek nr. 32 9-6-1906.
Overgebleven originelen, ondernummering: 1
Dit stuk is als origineel bewaard gebleven. 1 blad
- 1544.1-1544.2** Beddeweeg 9-11: Post- en telegraafgebouw - Bestektekeningen voor de bouw
[ca. 1930] 2 bladen
Schaal 1:100
Overgebleven originelen, ondernummering: 1/2
- 1544.1** Tekening 1
Dit stuk is als origineel bewaard gebleven.
- 1544.2** Tekening 2
Dit stuk is als origineel bewaard gebleven.
- 1545.1-1545.2** Havenpark 33: Kadaster / Kkantongerecht - Bestektekening voor de bouw en
revisietekening
[ca. 1910-ca. 1925] 2 bladen
Schaal 1:50
- 1545.1** Tekening 1
Dit stuk is alleen als substituut op microfiche bewaard gebleven.
- 1545.2** Tekening 2
Dit stuk is alleen als substituut op microfiche bewaard gebleven.
- 1546.1-1546.59** Manhuisstraat 2: Rijks-h.b.s. - Bestektekeningen voor de bouw en constructie- en
revisietekeningen
1905-1955 59 bladen
Schaal 1:1-1:1000
Horen bij bestek nr. 1 1935. Revisietekeningen bijgewerkt tot 1955.
Overgebleven originelen, ondernummering: 1/2/4/5/7/8/9/10/11/12/13/14/54/56
- 1546.1** Tekening 1

- 1546.2 Dit stuk is als origineel bewaard gebleven.
Tekening 2
- 1546.3 Dit stuk is als origineel bewaard gebleven.
Tekening 3
- 1546.4 Dit stuk is alleen als substituut op microfiche bewaard gebleven.
Tekening 4
- 1546.5 Dit stuk is als origineel bewaard gebleven.
Tekening 5
- 1546.6 Dit stuk is als origineel bewaard gebleven.
Tekening 6
- 1546.7 Dit stuk is alleen als substituut op microfiche bewaard gebleven.
Tekening 7
- 1546.8 Dit stuk is als origineel bewaard gebleven.
Tekening 8
- 1546.9 Dit stuk is als origineel bewaard gebleven.
Tekening 9
- 1546.10 Dit stuk is als origineel bewaard gebleven.
Tekening 10
- 1546.11 Dit stuk is als origineel bewaard gebleven.
Tekening 11
- 1546.12 Dit stuk is als origineel bewaard gebleven.
Tekening 12
- 1546.13 Dit stuk is als origineel bewaard gebleven.
Tekening 13
- 1546.14 Dit stuk is als origineel bewaard gebleven.
Tekening 14
- 1546.15 Dit stuk is alleen als substituut op microfiche bewaard gebleven.
Tekening 15
- 1546.16 Dit stuk is alleen als substituut op microfiche bewaard gebleven.
Tekening 16
- 1546.17 Dit stuk is alleen als substituut op microfiche bewaard gebleven.
Tekening 17
- 1546.18 Dit stuk is alleen als substituut op microfiche bewaard gebleven.
Tekening 18
- 1546.19 Dit stuk is alleen als substituut op microfiche bewaard gebleven.
Tekening 19
- 1546.20 Dit stuk is alleen als substituut op microfiche bewaard gebleven.
Tekening 20
- 1546.21 Dit stuk is alleen als substituut op microfiche bewaard gebleven.
Tekening 21
- 1546.22 Dit stuk is alleen als substituut op microfiche bewaard gebleven.
Tekening 22
- 1546.23 Dit stuk is alleen als substituut op microfiche bewaard gebleven.
Tekening 23
- 1546.24 Dit stuk is alleen als substituut op microfiche bewaard gebleven.
Tekening 24
- 1546.25 Dit stuk is alleen als substituut op microfiche bewaard gebleven.
Tekening 25
- 1546.26 Dit stuk is alleen als substituut op microfiche bewaard gebleven.
Tekening 26
- 1546.27 Dit stuk is alleen als substituut op microfiche bewaard gebleven.
Tekening 27
- 1546.28 Dit stuk is alleen als substituut op microfiche bewaard gebleven.
Tekening 28
- 1546.29 Dit stuk is alleen als substituut op microfiche bewaard gebleven.
Tekening 29
- 1546.30 Dit stuk is alleen als substituut op microfiche bewaard gebleven.
Tekening 30

- 1546.31** Tekening 31
Dit stuk is alleen als substituuat op microfiche bewaard gebleven.
- 1546.32** Tekening 32
Dit stuk is alleen als substituuat op microfiche bewaard gebleven.
- 1546.33** Tekening 33
Dit stuk is alleen als substituuat op microfiche bewaard gebleven.
- 1546.34** Tekening 34
Dit stuk is alleen als substituuat op microfiche bewaard gebleven.
- 1546.35** Tekening 35
Dit stuk is alleen als substituuat op microfiche bewaard gebleven.
- 1546.36** Tekening 36
Dit stuk is alleen als substituuat op microfiche bewaard gebleven.
- 1546.37** Tekening 37
Dit stuk is alleen als substituuat op microfiche bewaard gebleven.
- 1546.38** Tekening 38
Dit stuk is alleen als substituuat op microfiche bewaard gebleven.
- 1546.39** Tekening 39
Dit stuk is alleen als substituuat op microfiche bewaard gebleven.
- 1546.40** Tekening 40
Dit stuk is alleen als substituuat op microfiche bewaard gebleven.
- 1546.41** Tekening 41
Dit stuk is alleen als substituuat op microfiche bewaard gebleven.
- 1546.42** Tekening 42
Dit stuk is alleen als substituuat op microfiche bewaard gebleven.
- 1546.43** Tekening 43
Dit stuk is alleen als substituuat op microfiche bewaard gebleven.
- 1546.44** Tekening 44
Dit stuk is alleen als substituuat op microfiche bewaard gebleven.
- 1546.45** Tekening 45
Dit stuk is alleen als substituuat op microfiche bewaard gebleven.
- 1546.46** Tekening 46
Dit stuk is alleen als substituuat op microfiche bewaard gebleven.
- 1546.47** Tekening 47
Dit stuk is alleen als substituuat op microfiche bewaard gebleven.
- 1546.48** Tekening 48
Dit stuk is alleen als substituuat op microfiche bewaard gebleven.
- 1546.49** Tekening 49
Dit stuk is alleen als substituuat op microfiche bewaard gebleven.
- 1546.50** Tekening 50
Dit stuk is alleen als substituuat op microfiche bewaard gebleven.
- 1546.51** Tekening 51
Dit stuk is alleen als substituuat op microfiche bewaard gebleven.
- 1546.52** Tekening 52
Dit stuk is alleen als substituuat op microfiche bewaard gebleven.
- 1546.53** Tekening 53
Dit stuk is alleen als substituuat op microfiche bewaard gebleven.
- 1546.54** Tekening 54
Dit stuk is als origineel bewaard gebleven.
- 1546.55** Tekening 55
Dit stuk is alleen als substituuat op microfiche bewaard gebleven.
- 1546.56** Tekening 56
Dit stuk is als origineel bewaard gebleven.
- 1546.57** Tekening 57
Dit stuk is alleen als substituuat op microfiche bewaard gebleven.
- 1546.58** Tekening 58
Dit stuk is alleen als substituuat op microfiche bewaard gebleven.
- 1546.59** Tekening 59
Dit stuk is alleen als substituuat op microfiche bewaard gebleven.

- 1547.1** Monstertoren - Opmetingstekening
[ca. 1915] 1 blad
Schaal 1:100
Dit stuk is alleen als substituuat op microfiche bewaard gebleven.
- 1548.1-1548.34** Mol 25: 's-Gravensteen / Gevangeniss / Rijksarchiefgebouw - Opmetingstekeningen, tekeningen voor restauratie en verbouw, detailtekeningen voor het ijzerwerk en ontwerptekeningen voor de inrichting tot archief, W Swerver, (Scheepens) 34 bladen
1836-1922
Schaal 1:1-1:100
Tekening van 1836 hoort bij de missive van 24 mei 1836 nr. 579 aan de Staatsraadgouverneur van Zeeland; opgezonden door P.J. Arens hoofdingenieur van de Waterstaat; gezien door Ing. A. Caland. Zie ook fotoverzameling inv.nr. 1706.
Overgebleven originelen, ondernummering: 3/4/5/6/24/25/26/27/29/33/34
- 1548.1** Tekening 1
Dit stuk is alleen als substituuat op microfiche bewaard gebleven.
- 1548.2** Tekening 2
Dit stuk is alleen als substituuat op microfiche bewaard gebleven.
- 1548.3** Tekening 3
Dit stuk is als origineel bewaard gebleven.
- 1548.4** Tekening 4
Dit stuk is als origineel bewaard gebleven.
- 1548.5** Tekening 5
Dit stuk is als origineel bewaard gebleven.
- 1548.6** Tekening 6
Dit stuk is als origineel bewaard gebleven.
- 1548.7** Tekening 7
Dit stuk is alleen als substituuat op microfiche bewaard gebleven.
- 1548.8** Tekening 8
Dit stuk is alleen als substituuat op microfiche bewaard gebleven.
- 1548.9** Tekening 9
Dit stuk is alleen als substituuat op microfiche bewaard gebleven.
- 1548.10** Tekening 10
Dit stuk is alleen als substituuat op microfiche bewaard gebleven.
- 1548.11** Tekening 11
Dit stuk is alleen als substituuat op microfiche bewaard gebleven.
- 1548.12** Tekening 12
Dit stuk is alleen als substituuat op microfiche bewaard gebleven.
- 1548.13** Tekening 13
Dit stuk is alleen als substituuat op microfiche bewaard gebleven.
- 1548.14** Tekening 14
Dit stuk is alleen als substituuat op microfiche bewaard gebleven.
- 1548.15** Tekening 15
Dit stuk is alleen als substituuat op microfiche bewaard gebleven.
- 1548.16** Tekening 16
Dit stuk is alleen als substituuat op microfiche bewaard gebleven.
- 1548.17** Tekening 17
Dit stuk is alleen als substituuat op microfiche bewaard gebleven.
- 1548.18** Tekening 18
Dit stuk is alleen als substituuat op microfiche bewaard gebleven.
- 1548.19** Tekening 19
Dit stuk is alleen als substituuat op microfiche bewaard gebleven.
- 1548.20** Tekening 20
Dit stuk is alleen als substituuat op microfiche bewaard gebleven.
- 1548.21** Tekening 21
Dit stuk is alleen als substituuat op microfiche bewaard gebleven.
- 1548.22** Tekening 22

- 1548.23** Dit stuk is alleen als substituut op microfiche bewaard gebleven.
Tekening 23
- 1548.24** Dit stuk is alleen als substituut op microfiche bewaard gebleven.
Tekening 24
- 1548.25** Dit stuk is als origineel bewaard gebleven.
Tekening 25
- 1548.26** Dit stuk is als origineel bewaard gebleven.
Tekening 26
- 1548.27** Dit stuk is als origineel bewaard gebleven.
Tekening 27
- 1548.28** Dit stuk is als origineel bewaard gebleven.
Tekening 28
- 1548.29** Dit stuk is alleen als substituut op microfiche bewaard gebleven.
Tekening 29
- 1548.30** Dit stuk is als origineel bewaard gebleven.
Tekening 30
- 1548.31** Dit stuk is alleen als substituut op microfiche bewaard gebleven.
Tekening 31
- 1548.32** Dit stuk is alleen als substituut op microfiche bewaard gebleven.
Tekening 32
- 1548.33** Dit stuk is als origineel bewaard gebleven.
Tekening 33
- 1548.34** Dit stuk is als origineel bewaard gebleven. Niet op microfiche.
Tekening 34

1549.1-1549.4

Oude Haven 15: Hypotheek- en kadastergebouw / Gewestelijk Arbeidsbureau -
Opmetingstekeningen

[ca.1930]

Schaal 1:50-1:100

4 bladen

- 1549.1** Tekening 1
Dit stuk is alleen als substituut op microfiche bewaard gebleven.
- 1549.2** Tekening 2
Dit stuk is alleen als substituut op microfiche bewaard gebleven.
- 1549.3** Tekening 3
Dit stuk is alleen als substituut op microfiche bewaard gebleven.
- 1549.4** Tekening 4
Dit stuk is alleen als substituut op microfiche bewaard gebleven.

1550.1-1550.7

Oude Haven 54: Belastinggebouw - Revisietekeningen en tekeningen voor de
aanleg van leidingen

[ca. 1925]

Schaal 1:20-1:1250

Met schets.

Overgebleven originelen, ondernummering: 2/3/4

7 bladen

- 1550.1** Tekening 1
Dit stuk is alleen als substituut op microfiche bewaard gebleven.
- 1550.2** Tekening 2
Dit stuk is als origineel bewaard gebleven.
- 1550.3** Tekening 3
Dit stuk is als origineel bewaard gebleven.
- 1550.4** Tekening 4
Dit stuk is als origineel bewaard gebleven.
- 1550.5** Tekening 5
Dit stuk is alleen als substituut op microfiche bewaard gebleven.
- 1550.6** Tekening 6
Dit stuk is alleen als substituut op microfiche bewaard gebleven.

1550.7 Tekening 7
Dit stuk is alleen als substituuat op microfiche bewaard gebleven.

1551.1-1551.110

Poststraat 39: Post- en telegraafgebouw - Bestek-, detail- en werktekeningen voor de bouw en constructietekeningen

1938-1940

110 bladen

Schaal 1:1-1:100

Bestektekeningen horen bij bestek nr. 13 3-3-1939.

Overgebleven originelen, ondernummering: 1/2/3/4/102/104/105/106/107/108/109/110

- 1551.1** Tekening 1
Dit stuk is als origineel bewaard gebleven.
- 1551.2** Tekening 2
Dit stuk is als origineel bewaard gebleven.
- 1551.3** Tekening 3
Dit stuk is als origineel bewaard gebleven.
- 1551.4** Tekening 4
Dit stuk is als origineel bewaard gebleven.
- 1551.5** Tekening 5
Dit stuk is alleen als substituuat op microfiche bewaard gebleven.
- 1551.6** Tekening 6
Dit stuk is alleen als substituuat op microfiche bewaard gebleven.
- 1551.7** Tekening 7
Dit stuk is alleen als substituuat op microfiche bewaard gebleven.
- 1551.8** Tekening 8
Dit stuk is alleen als substituuat op microfiche bewaard gebleven.
- 1551.9** Tekening 9
Dit stuk is alleen als substituuat op microfiche bewaard gebleven.
- 1551.10** Tekening 10
Dit stuk is alleen als substituuat op microfiche bewaard gebleven.
- 1551.11** Tekening 11
Dit stuk is alleen als substituuat op microfiche bewaard gebleven.
- 1551.12** Tekening 12
Dit stuk is alleen als substituuat op microfiche bewaard gebleven.
- 1551.13** Tekening 13
Dit stuk is alleen als substituuat op microfiche bewaard gebleven.
- 1551.14** Tekening 14
Dit stuk is alleen als substituuat op microfiche bewaard gebleven.
- 1551.15** Tekening 15
Dit stuk is alleen als substituuat op microfiche bewaard gebleven.
- 1551.16** Tekening 16
Dit stuk is alleen als substituuat op microfiche bewaard gebleven.
- 1551.17** Tekening 17
Dit stuk is alleen als substituuat op microfiche bewaard gebleven.
- 1551.18** Tekening 18
Dit stuk is alleen als substituuat op microfiche bewaard gebleven.
- 1551.19** Tekening 19
Dit stuk is alleen als substituuat op microfiche bewaard gebleven.
- 1551.20** Tekening 20
Dit stuk is alleen als substituuat op microfiche bewaard gebleven.
- 1551.21** Tekening 21
Dit stuk is alleen als substituuat op microfiche bewaard gebleven.
- 1551.22** Tekening 22
Dit stuk is alleen als substituuat op microfiche bewaard gebleven.
- 1551.23** Tekening 23
Dit stuk is alleen als substituuat op microfiche bewaard gebleven.
- 1551.24** Tekening 24
Dit stuk is alleen als substituuat op microfiche bewaard gebleven.
- 1551.25** Tekening 25

- 1551.26 Dit stuk is alleen als substituut op microfiche bewaard gebleven.
Tekening 26
- 1551.27 Dit stuk is alleen als substituut op microfiche bewaard gebleven.
Tekening 27
- 1551.28 Dit stuk is alleen als substituut op microfiche bewaard gebleven.
Tekening 28
- 1551.29 Dit stuk is alleen als substituut op microfiche bewaard gebleven.
Tekening 29
- 1551.30 Dit stuk is alleen als substituut op microfiche bewaard gebleven.
Tekening 30
- 1551.31 Dit stuk is alleen als substituut op microfiche bewaard gebleven.
Tekening 31
- 1551.32 Dit stuk is alleen als substituut op microfiche bewaard gebleven.
Tekening 32
- 1551.33 Dit stuk is alleen als substituut op microfiche bewaard gebleven.
Tekening 33
- 1551.34 Dit stuk is alleen als substituut op microfiche bewaard gebleven.
Tekening 34
- 1551.35 Dit stuk is alleen als substituut op microfiche bewaard gebleven.
Tekening 35
- 1551.36 Dit stuk is alleen als substituut op microfiche bewaard gebleven.
Tekening 36
- 1551.37 Dit stuk is alleen als substituut op microfiche bewaard gebleven.
Tekening 37
- 1551.38 Dit stuk is alleen als substituut op microfiche bewaard gebleven.
Tekening 38
- 1551.39 Dit stuk is alleen als substituut op microfiche bewaard gebleven.
Tekening 39
- 1551.40 Dit stuk is alleen als substituut op microfiche bewaard gebleven.
Tekening 40
- 1551.41 Dit stuk is alleen als substituut op microfiche bewaard gebleven.
Tekening 41
- 1551.42 Dit stuk is alleen als substituut op microfiche bewaard gebleven.
Tekening 42
- 1551.43 Dit stuk is alleen als substituut op microfiche bewaard gebleven.
Tekening 43
- 1551.44 Dit stuk is alleen als substituut op microfiche bewaard gebleven.
Tekening 44
- 1551.45 Dit stuk is alleen als substituut op microfiche bewaard gebleven.
Tekening 45
- 1551.46 Dit stuk is alleen als substituut op microfiche bewaard gebleven.
Tekening 46
- 1551.47 Dit stuk is alleen als substituut op microfiche bewaard gebleven.
Tekening 47
- 1551.48 Dit stuk is alleen als substituut op microfiche bewaard gebleven.
Tekening 48
- 1551.49 Dit stuk is alleen als substituut op microfiche bewaard gebleven.
Tekening 49
- 1551.50 Dit stuk is alleen als substituut op microfiche bewaard gebleven.
Tekening 50
- 1551.51 Dit stuk is alleen als substituut op microfiche bewaard gebleven.
Tekening 51
- 1551.52 Dit stuk is alleen als substituut op microfiche bewaard gebleven.
Tekening 52
- 1551.53 Dit stuk is alleen als substituut op microfiche bewaard gebleven.
Tekening 53
- 1551.54 Dit stuk is alleen als substituut op microfiche bewaard gebleven.
Tekening 54

1551.55	Tekening 55 Dit stuk is alleen als substituut op microfiche bewaard gebleven.
1551.56	Tekening 56 Dit stuk is alleen als substituut op microfiche bewaard gebleven.
1551.57	Tekening 57 Dit stuk is alleen als substituut op microfiche bewaard gebleven.
1551.58	Tekening 58 Dit stuk is alleen als substituut op microfiche bewaard gebleven.
1551.59	Tekening 59 Dit stuk is alleen als substituut op microfiche bewaard gebleven.
1551.60	Tekening 60 Dit stuk is alleen als substituut op microfiche bewaard gebleven.
1551.61	Tekening 61 Dit stuk is alleen als substituut op microfiche bewaard gebleven.
1551.62	Tekening 62 Dit stuk is alleen als substituut op microfiche bewaard gebleven.
1551.63	Tekening 63 Dit stuk is alleen als substituut op microfiche bewaard gebleven.
1551.64	Tekening 64 Dit stuk is alleen als substituut op microfiche bewaard gebleven.
1551.65	Tekening 65 Dit stuk is alleen als substituut op microfiche bewaard gebleven.
1551.66	Tekening 66 Dit stuk is alleen als substituut op microfiche bewaard gebleven.
1551.67	Tekening 67 Dit stuk is alleen als substituut op microfiche bewaard gebleven.
1551.68	Tekening 68 Dit stuk is alleen als substituut op microfiche bewaard gebleven.
1551.69	Tekening 69 Dit stuk is alleen als substituut op microfiche bewaard gebleven.
1551.70	Tekening 70 Dit stuk is alleen als substituut op microfiche bewaard gebleven.
1551.71	Tekening 71 Dit stuk is alleen als substituut op microfiche bewaard gebleven.
1551.72	Tekening 72 Dit stuk is alleen als substituut op microfiche bewaard gebleven.
1551.73	Tekening 73 Dit stuk is alleen als substituut op microfiche bewaard gebleven.
1551.74	Tekening 74 Dit stuk is alleen als substituut op microfiche bewaard gebleven.
1551.75	Tekening 75 Dit stuk is alleen als substituut op microfiche bewaard gebleven.
1551.76	Tekening 76 Dit stuk is alleen als substituut op microfiche bewaard gebleven.
1551.77	Tekening 77 Dit stuk is alleen als substituut op microfiche bewaard gebleven.
1551.78	Tekening 78 Dit stuk is alleen als substituut op microfiche bewaard gebleven.
1551.79	Tekening 79 Dit stuk is alleen als substituut op microfiche bewaard gebleven.
1551.80	Tekening 80 Dit stuk is alleen als substituut op microfiche bewaard gebleven.
1551.81	Tekening 81 Dit stuk is alleen als substituut op microfiche bewaard gebleven.
1551.82	Tekening 82 Dit stuk is alleen als substituut op microfiche bewaard gebleven.
1551.83	Tekening 83 Dit stuk is alleen als substituut op microfiche bewaard gebleven.
1551.84	Tekening 84

- 1551.85 Dit stuk is alleen als substituut op microfiche bewaard gebleven.
Tekening 85
- 1551.86 Dit stuk is alleen als substituut op microfiche bewaard gebleven.
Tekening 86
- 1551.87 Dit stuk is alleen als substituut op microfiche bewaard gebleven.
Tekening 87
- 1551.88 Dit stuk is alleen als substituut op microfiche bewaard gebleven.
Tekening 88
- 1551.89 Dit stuk is alleen als substituut op microfiche bewaard gebleven.
Tekening 89
- 1551.90 Dit stuk is alleen als substituut op microfiche bewaard gebleven.
Tekening 90
- 1551.91 Dit stuk is alleen als substituut op microfiche bewaard gebleven.
Tekening 91
- 1551.92 Dit stuk is alleen als substituut op microfiche bewaard gebleven.
Tekening 92
- 1551.93 Dit stuk is alleen als substituut op microfiche bewaard gebleven.
Tekening 93
- 1551.94 Dit stuk is alleen als substituut op microfiche bewaard gebleven.
Tekening 94
- 1551.95 Dit stuk is alleen als substituut op microfiche bewaard gebleven.
Tekening 95
- 1551.96 Dit stuk is alleen als substituut op microfiche bewaard gebleven.
Tekening 96
- 1551.97 Dit stuk is alleen als substituut op microfiche bewaard gebleven.
Tekening 97
- 1551.98 Dit stuk is alleen als substituut op microfiche bewaard gebleven.
Tekening 98
- 1551.99 Dit stuk is alleen als substituut op microfiche bewaard gebleven.
Tekening 99
- 1551.100 Dit stuk is alleen als substituut op microfiche bewaard gebleven.
Tekening 100
- 1551.101 Dit stuk is alleen als substituut op microfiche bewaard gebleven.
Tekening 101
- 1551.102 Dit stuk is alleen als substituut op microfiche bewaard gebleven.
Tekening 102
- 1551.103 Dit stuk is als origineel bewaard gebleven.
Tekening 103
- 1551.104 Dit stuk is alleen als substituut op microfiche bewaard gebleven.
Tekening 104
- 1551.105 Dit stuk is als origineel bewaard gebleven.
Tekening 105
- 1551.106 Dit stuk is als origineel bewaard gebleven.
Tekening 106
- 1551.107 Dit stuk is als origineel bewaard gebleven.
Tekening 107
- 1551.108 Dit stuk is als origineel bewaard gebleven.
Tekening 108
- 1551.109 Dit stuk is als origineel bewaard gebleven.
Tekening 109
- 1551.110 Dit stuk is als origineel bewaard gebleven.
Tekening 110

1552.1-1552.4

Het Sas: Palenloods van de telegrafie - Bestektekeningen voor de bouw en revisietekeningen
[ca. 1900]-1939
Schaal 1:50-1:500

Bestektekeningen horen bij bestek nr. 12 ca. 1900.

Overgebleven originelen, ondernummering: 1/3

- 1552.1** Tekening 1
Dit stuk is als origineel bewaard gebleven.
- 1552.2** Tekening 2
Dit stuk is alleen als substituut op microfiche bewaard gebleven.
- 1552.3** Tekening 3
Dit stuk is als origineel bewaard gebleven.
- 1552.4** Tekening 4
Dit stuk is alleen als substituut op microfiche bewaard gebleven.

ZOETERMEER / SEGHWART

1553.1-1553.2

Dorpsstraat 48-50: Post- en telegraafgebouw - Bestek- en revisietekening

1927-1935

2 bladen

Schaal 1:50-1:100

Revisietekeningn bijgewerkt tot 1935. Met heistaat.

Overgebleven originelen, ondernummering: 2

- 1553.1** Tekening 1
Dit stuk is alleen als substituut op microfiche bewaard gebleven.
- 1553.2** Tekening 2
Dit stuk is als origineel bewaard gebleven.

ZUIDBROEK, ZIE OOSTBROEK

ZUIDHORN

1554.1

Heereweg: Kantongerecht - Revisietekening, [W.C.Metzelaar]

1907

1 blad

Schaal 1:100

Overgebleven originelen, ondernummering: 1

Dit stuk is als origineel bewaard gebleven.

1555.1

Hoofdstraat 30: Post- en telegraafgebouw - Bestektekening voor de bouw
[ca. 1905]

1 blad

Schaal 1:100-1:1000

Zie ook bestekkenverzameling inv.nr. 1838.

Overgebleven originelen, ondernummering: 1

Dit stuk is als origineel bewaard gebleven.

ZUIDLAREN

1556.1

Stationsstraat 2-4: Post- en telegraafgebouw - Revisietekening
[ca. 1920]

1 blad

Schaal 1:100-1:1250

Zie ook bestekkenverzameling inv.nr. 1839.

Dit stuk is alleen als substituut op microfiche bewaard gebleven.

ZUNDERT

1557.1

Achtmaal: Telefoongebouw - Revisietekening

1951

1 blad

Schaal 1:100-1:2500

Bijgewerkte ontwerp-tekening uit 1936.

Dit stuk is alleen als substituut op microfiche bewaard gebleven.

1558.1-1558.8

Wernhoutseweg 204, Wernhout: Grenskantoor c.a. - Ontwerp-, bestek- en werktekeningen voor de bouw en de verbouw

1927-1939

8 bladen

Schaal 1:5-1:2500

Bestektekeningen horen bij bestek nr. 27 11-11-1927. Met tekening voor de afsluitbomen van de grensovergang.

Overgebleven originelen, ondernummering: 2/3/4

- 1558.1** Tekening 1
Dit stuk is alleen als substituut op microfiche bewaard gebleven.
- 1558.2** Tekening 2
Dit stuk is als origineel bewaard gebleven.
- 1558.3** Tekening 3
Dit stuk is als origineel bewaard gebleven.
- 1558.4** Tekening 4
Dit stuk is als origineel bewaard gebleven.
- 1558.5** Tekening 5
Dit stuk is alleen als substituut op microfiche bewaard gebleven.
- 1558.6** Tekening 6
Dit stuk is alleen als substituut op microfiche bewaard gebleven.
- 1558.7** Tekening 7
Dit stuk is alleen als substituut op microfiche bewaard gebleven.
- 1558.8** Tekening 8
Dit stuk is alleen als substituut op microfiche bewaard gebleven.

ZUTPHEN

- 1559.1** Vestingmuur bij het huis Dat Bolwerck - Ontwerptekening voor de restauratie, A.A. Kok
1939
Schaal 1:100
Dit stuk is alleen als substituut op microfiche bewaard gebleven. 1 blad
- 1560.1-1560.2** Kruittoren - Opmetingstekeningen
[ca. 1905]-1944
Schaal 1:50-1:100
Overgebleven originelen, ondernummering: 1 2 bladen
- 1560.1** Tekening 1
Dit stuk is als origineel bewaard gebleven.
- 1560.2** Tekening 2
Dit stuk is alleen als substituut op microfiche bewaard gebleven.
- 1561.1** Wachthuis voor de kommiezen - Ontwerptekening voor de bouw
[ca. 1890]
Schaal 1:50
Dit stuk is alleen als substituut op microfiche bewaard gebleven. 1 blad
- 1562.1** Huis Waliën / Kantoorgebouw - Tekening voor de inrichting
[ca. 1930]
Schaal 1:100
Dit stuk is alleen als substituut op microfiche bewaard gebleven. 1 blad

1563.1-1563.13

's-Gravenhof / Kuiperstraat: Telegraaf- en telefoongebouw - Tekeningen voor inrichting, uitbreiding en aanleg van leidingen en revisietekeningen

[ca. 1895]-1942

13 bladen

Schaal 1:50-1:1250

Overgebleven originelen, ondernummering: 1/8/10/13

- 1563.1** Tekening 1
Dit stuk is als origineel bewaard gebleven.
- 1563.2** Tekening 2
Dit stuk is alleen als substituut op microfiche bewaard gebleven.
- 1563.3** Tekening 3
Dit stuk is alleen als substituut op microfiche bewaard gebleven.
- 1563.4** Tekening 4
Dit stuk is alleen als substituut op microfiche bewaard gebleven.
- 1563.5** Tekening 5
Dit stuk is alleen als substituut op microfiche bewaard gebleven.
- 1563.6** Tekening 6
Dit stuk is alleen als substituut op microfiche bewaard gebleven.
- 1563.7** Tekening 7
Dit stuk is alleen als substituut op microfiche bewaard gebleven.
- 1563.8** Tekening 8
Dit stuk is als origineel bewaard gebleven.
- 1563.9** Tekening 9
Dit stuk is alleen als substituut op microfiche bewaard gebleven.
- 1563.10** Tekening 10
Dit stuk is als origineel bewaard gebleven.
- 1563.11** Tekening 11
Dit stuk is alleen als substituut op microfiche bewaard gebleven.
- 1563.12** Tekening 12
Dit stuk is alleen als substituut op microfiche bewaard gebleven.
- 1563.13** Tekening 13
Dit stuk is als origineel bewaard gebleven.

1564.1-1564.20

Lunettestraat 3-13: Strafgevangenis / Jeugdgevangenis - Constructietekeningen, werktekeningen voor de uitbreiding en bestektekeningen voor de verbouw, W.C. Metzelaar e.a.

1903-1940

21 bladen

Schaal 1:1-1:1250

Bestektekeningen horen bij bestek nr. 24 1930-32.

- 1564.1** Tekening 1
Dit stuk is alleen als substituut op microfiche bewaard gebleven.
- 1564.2** Tekening 2
Dit stuk is alleen als substituut op microfiche bewaard gebleven.
- 1564.3** Tekening 3
Dit stuk is alleen als substituut op microfiche bewaard gebleven.
- 1564.4** Tekening 4
Dit stuk is alleen als substituut op microfiche bewaard gebleven.
- 1564.5** Tekening 5
Dit stuk is alleen als substituut op microfiche bewaard gebleven.
- 1564.6** Tekening 6
Dit stuk is alleen als substituut op microfiche bewaard gebleven.
- 1564.7** Tekening 7
Dit stuk is alleen als substituut op microfiche bewaard gebleven.
- 1564.8** Tekening 8
Dit stuk is alleen als substituut op microfiche bewaard gebleven.
- 1564.9** Tekening 9
Dit stuk is alleen als substituut op microfiche bewaard gebleven.
- 1564.10** Tekening 10
Dit stuk is alleen als substituut op microfiche bewaard gebleven.
- 1564.11** Tekening 11
Dit stuk is alleen als substituut op microfiche bewaard gebleven.
- 1564.12** Tekening 12
Dit stuk is alleen als substituut op microfiche bewaard gebleven.
- 1564.12A** Tekening 12A

- 1564.13** Dit stuk is alleen als substituuat op microfiche bewaard gebleven.
Tekening 13
- 1564.14** Dit stuk is alleen als substituuat op microfiche bewaard gebleven.
Tekening 14
- 1564.15** Dit stuk is alleen als substituuat op microfiche bewaard gebleven.
Tekening 15
- 1564.16** Dit stuk is alleen als substituuat op microfiche bewaard gebleven.
Tekening 16
- 1564.17** Dit stuk is alleen als substituuat op microfiche bewaard gebleven.
Tekening 17
- 1564.18** Dit stuk is alleen als substituuat op microfiche bewaard gebleven.
Tekening 18
- 1564.19** Dit stuk is alleen als substituuat op microfiche bewaard gebleven.
Tekening 19
- 1564.20** Dit stuk is alleen als substituuat op microfiche bewaard gebleven.
Tekening 20

1565.1-1565.11

Martinetsingel 2: Rechtbank - Werktekeningen voor de bouw, revisietekeningen, tekeningen voor de elektrische installatie en opmetingstekeningen, W.C. Metzelaar, S. Wijn

1887-[ca. 1935]

11 bladen

Schaal 1:20-1:200

Zie ook fotoverzameling inv.nr. 1613.

Overgebleven originelen, ondernummering: 1/7/8/9/10/11

- 1565.1** **Tekening 1**
Dit stuk is als origineel bewaard gebleven.
- 1565.2** **Tekening 2**
Dit stuk is alleen als substituuat op microfiche bewaard gebleven.
- 1565.3** **Tekening 3**
Dit stuk is alleen als substituuat op microfiche bewaard gebleven.
- 1565.4** **Tekening 4**
Dit stuk is alleen als substituuat op microfiche bewaard gebleven.
- 1565.5** **Tekening 5**
Dit stuk is alleen als substituuat op microfiche bewaard gebleven.
- 1565.6** **Tekening 6**
Dit stuk is alleen als substituuat op microfiche bewaard gebleven.
- 1565.7** **Tekening 7**
Dit stuk is als origineel bewaard gebleven.
- 1565.8** **Tekening 8**
Dit stuk is als origineel bewaard gebleven.
- 1565.9** **Tekening 9**
Dit stuk is als origineel bewaard gebleven. Niet op microfiche.
- 1565.10** **Tekening 10**
Dit stuk is als origineel bewaard gebleven. Niet op microfiche.
- 1565.11** **Tekening 11**
Dit stuk is als origineel bewaard gebleven. Niet op microfiche.

1566.1-1566.7

Martinetsingel 2: Huis van Bewaring - Werktekeningen voor bouw en verbouw en tekeningen voor de aanleg van leidingen, W.C. Metzelaar

1887-[ca. 1935]

7 bladen

Schaal 1:100-1:200

Overgebleven originelen, ondernummering: 1/2/3/4/7

- 1566.1** **Tekening 1**
Dit stuk is als origineel bewaard gebleven.
- 1566.2** **Tekening 2**
Dit stuk is als origineel bewaard gebleven.

- 1566.3** Tekening 3
Dit stuk is als origineel bewaard gebleven.
- 1566.4** Tekening 4
Dit stuk is als origineel bewaard gebleven.
- 1566.5** Tekening 5
Dit stuk is alleen als substituut op microfiche bewaard gebleven.
- 1566.6** Tekening 6
Dit stuk is alleen als substituut op microfiche bewaard gebleven.
- 1566.7** Tekening 7
Dit stuk is als origineel bewaard gebleven.

1567.1-1567.2

Nieuwstad 79: Rijkswaterstaat - Tekening voor de bouw en een opmetingstekening
[ca. 1935]-1937 2 bladen
Schaal 1:100-1:2500
Overgebleven originelen, ondernummering: 1/2

- 1567.1** Tekening 1
Dit stuk is als origineel bewaard gebleven.
- 1567.2** Tekening 2
Dit stuk is als origineel bewaard gebleven.

1568.1-1568.18

Oudewand / Lombardsteeg: Telefoongebouw - Bestek- en werktekeningen voor de
bouw, constructietekeningen en revisietekening 18 bladen
1939-1946
Schaal 1:1-1:625
Bestektekeningen horen bij bestek nr. 65 1939.
Zie ook fotoverzameling inv.nr. 1613.
Overgebleven originelen, ondernummering: 2/3

- 1568.1** Tekening 1
Dit stuk is alleen als substituut op microfiche bewaard gebleven.
- 1568.2** Tekening 2
Dit stuk is als origineel bewaard gebleven.
- 1568.3** Tekening 3
Dit stuk is als origineel bewaard gebleven.
- 1568.4** Tekening 4
Dit stuk is alleen als substituut op microfiche bewaard gebleven.
- 1568.5** Tekening 5
Dit stuk is alleen als substituut op microfiche bewaard gebleven.
- 1568.6** Tekening 6
Dit stuk is alleen als substituut op microfiche bewaard gebleven.
- 1568.7** Tekening 7
Dit stuk is alleen als substituut op microfiche bewaard gebleven.
- 1568.8** Tekening 8
Dit stuk is alleen als substituut op microfiche bewaard gebleven.
- 1568.9** Tekening 9
Dit stuk is alleen als substituut op microfiche bewaard gebleven.
- 1568.10** Tekening 10
Dit stuk is alleen als substituut op microfiche bewaard gebleven.
- 1568.11** Tekening 11
Dit stuk is alleen als substituut op microfiche bewaard gebleven.
- 1568.12** Tekening 12
Dit stuk is alleen als substituut op microfiche bewaard gebleven.
- 1568.13** Tekening 13
Dit stuk is alleen als substituut op microfiche bewaard gebleven.
- 1568.14** Tekening 14
Dit stuk is alleen als substituut op microfiche bewaard gebleven.
- 1568.15** Tekening 15
Dit stuk is alleen als substituut op microfiche bewaard gebleven.

- 1568.16** Tekening 16
Dit stuk is alleen als substituut op microfiche bewaard gebleven.
- 1568.17** Tekening 17
Dit stuk is alleen als substituut op microfiche bewaard gebleven.
- 1568.18** Tekening 18
Dit stuk is alleen als substituut op microfiche bewaard gebleven.

1569.1-1569.12

Zaadmarkt 91: Hotel du Soleil / Raad voor de kinderbescherming - Bestek- en werktekeningen voor de uitbreiding, tekeningen voor de aanleg van leidingen en op- metingstekeningen

1920-1940

12 bladen

Schaal 1:1-1:1250

Bestektekeningen horen bij bestek nr. 31 1939.

Overgebleven originelen, ondernummering: 7/9/10/11

- 1569.1** Tekening 1
Dit stuk is alleen als substituut op microfiche bewaard gebleven.
- 1569.2** Tekening 2
Dit stuk is alleen als substituut op microfiche bewaard gebleven.
- 1569.3** Tekening 3
Dit stuk is alleen als substituut op microfiche bewaard gebleven.
- 1569.4** Tekening 4
Dit stuk is alleen als substituut op microfiche bewaard gebleven.
- 1569.5** Tekening 5
Dit stuk is alleen als substituut op microfiche bewaard gebleven.
- 1569.6** Tekening 6
Dit stuk is alleen als substituut op microfiche bewaard gebleven.
- 1569.7** Tekening 7
Dit stuk is als origineel bewaard gebleven.
- 1569.8** Tekening 8
Dit stuk is alleen als substituut op microfiche bewaard gebleven.
- 1569.9** Tekening 9
Dit stuk is als origineel bewaard gebleven.
- 1569.10** Tekening 10
Dit stuk is als origineel bewaard gebleven.
- 1569.11** Tekening 11
Dit stuk is als origineel bewaard gebleven.
- 1569.12** Tekening 12
Dit stuk is alleen als substituut op microfiche bewaard gebleven.

ZWEELOO**1570.1-1570.6**

[Hoofdstraat 16]: Marechausseekazerne - Ontwerp-, bestek-, werk- en detailtekeningen voor de bouw

1921-1922

6 bladen

Schaal 1:1-1:2000

Bestektekeningen horen bij bestek nr. 162 1922, genie 1ste commandement Groningen.

Overgebleven originelen, ondernummering: 1/2

- 1570.1** Tekening 1
- 1570.2** Tekening 2
- 1570.3** Tekening 3
Dit stuk is alleen als substituut op microfiche bewaard gebleven.
- 1570.4** Tekening 4
Dit stuk is alleen als substituut op microfiche bewaard gebleven.
- 1570.5** Tekening 5
Dit stuk is alleen als substituut op microfiche bewaard gebleven.
- 1570.6** Tekening 6

Dit stuk is alleen als substituuat op microfiche bewaard gebleven.

ZWOLLE

1571.1-1571.3

Gouvernementsgebouw - Revisietekeningen

1932

Schaal 1:100

Zie ook fotoverzameling inv.nr. 1708.

3 bladen

- 1571.1** Tekening 1
Dit stuk is alleen als substituuat op microfiche bewaard gebleven.
- 1571.2** Tekening 2
Dit stuk is alleen als substituuat op microfiche bewaard gebleven.
- 1571.3** Tekening 3
Dit stuk is alleen als substituuat op microfiche bewaard gebleven.

1572.1-1572.37

Bagijnenweide: Rijks-h.b.s. - Werk- en detailtekeningen voor de bouw

1904-1909

Schaal 1:1-1:625

Met tekeningenlijst en een uittreksel uit het kadastrale register voor de bouw.

Zie ook fotoverzameling inv.nr. 1615.

Overgebleven originelen, ondernummering:

1/2/3/4/5/6/7/8/9/10/11/12/13/14/15/16/17/18/19/20/21/22/23/24/25/26/27/28/29/30/31/32/33/34/35/36/
37

37 bladen

- 1572.1** Tekening 1
Dit stuk is als origineel bewaard gebleven.
- 1572.2** Tekening 2
Dit stuk is als origineel bewaard gebleven.
- 1572.3** Tekening 3
Dit stuk is als origineel bewaard gebleven.
- 1572.4** Tekening 4
Dit stuk is als origineel bewaard gebleven.
- 1572.5** Tekening 5
Dit stuk is als origineel bewaard gebleven.
- 1572.6** Tekening 6
Dit stuk is als origineel bewaard gebleven.
- 1572.7** Tekening 7
Dit stuk is als origineel bewaard gebleven.
- 1572.8** Tekening 8
Dit stuk is als origineel bewaard gebleven.
- 1572.9** Tekening 9
Dit stuk is als origineel bewaard gebleven.
- 1572.10** Tekening 10
Dit stuk is als origineel bewaard gebleven.
- 1572.11** Tekening 11
Dit stuk is als origineel bewaard gebleven.
- 1572.12** Tekening 12
Dit stuk is als origineel bewaard gebleven.
- 1572.13** Tekening 13
Dit stuk is als origineel bewaard gebleven.
- 1572.14** Tekening 14
Dit stuk is als origineel bewaard gebleven.
- 1572.15** Tekening 15
Dit stuk is als origineel bewaard gebleven.
- 1572.16** Tekening 16
Dit stuk is als origineel bewaard gebleven.
- 1572.17** Tekening 17
Dit stuk is als origineel bewaard gebleven.

- 1572.18** Tekening 18
Dit stuk is als origineel bewaard gebleven.
- 1572.19** Tekening 19
Dit stuk is als origineel bewaard gebleven.
- 1572.20** Tekening 20
Dit stuk is als origineel bewaard gebleven.
- 1572.21** Tekening 21
Dit stuk is als origineel bewaard gebleven.
- 1572.22** Tekening 22
Dit stuk is als origineel bewaard gebleven.
- 1572.23** Tekening 23
Dit stuk is als origineel bewaard gebleven.
- 1572.24** Tekening 24
Dit stuk is als origineel bewaard gebleven.
- 1572.25** Tekening 25
Dit stuk is als origineel bewaard gebleven.
- 1572.26** Tekening 26
Dit stuk is als origineel bewaard gebleven.
- 1572.27** Tekening 27
Dit stuk is als origineel bewaard gebleven.
- 1572.28** Tekening 28
Dit stuk is als origineel bewaard gebleven.
- 1572.29** Tekening 29
Dit stuk is als origineel bewaard gebleven.
- 1572.30** Tekening 30
Dit stuk is als origineel bewaard gebleven.
- 1572.31** Tekening 31
Dit stuk is als origineel bewaard gebleven.
- 1572.32** Tekening 32
Dit stuk is als origineel bewaard gebleven.
- 1572.33** Tekening 33
Dit stuk is als origineel bewaard gebleven.
- 1572.34** Tekening 34
Dit stuk is als origineel bewaard gebleven.
- 1572.35** Tekening 35
Dit stuk is als origineel bewaard gebleven.
- 1572.36** Tekening 36
Dit stuk is als origineel bewaard gebleven.
- 1572.37** Tekening 37
Dit stuk is als origineel bewaard gebleven.

1573.1-1573.12

Blijmarkt 16: Rechtbank / Rijksplanologische Dienst - Bestek- en werktekeningen voor de aanbouw, de verbouw en het onderhoud, opmetingstekeningen en revisietekeningen, W.C. Metzelaar

1911-1924

12 bladen

Schaal 1:100-1:1250

Bestektekeningen horen bij bestekken nrs. 355 4-11-1911, 343 februari 1911 en 368 6-5-1912.

Oorspronkelijke ontwerptekeningen van de rechtbank bevinden zich in het archief van de Waterstaat, Rijksarchief Zwolle, kaartenverzameling W.1859.

Overgebleven originelen, ondernummering: 3/4/5/6/7/10/11/12

- 1573.1** Tekening 1
Dit stuk is alleen als substituuat op microfiche bewaard gebleven.
- 1573.2** Tekening 2
Dit stuk is alleen als substituuat op microfiche bewaard gebleven.
- 1573.3** Tekening 3
Dit stuk is als origineel bewaard gebleven.
- 1573.4** Tekening 4
Dit stuk is als origineel bewaard gebleven.

- 1573.5** Tekening 5
Dit stuk is als origineel bewaard gebleven.
- 1573.6** Tekening 6
Dit stuk is als origineel bewaard gebleven.
- 1573.7** Tekening 7
Dit stuk is als origineel bewaard gebleven.
- 1573.8** Tekening 8
Dit stuk is alleen als substituut op microfiche bewaard gebleven.
- 1573.9** Tekening 9
Dit stuk is alleen als substituut op microfiche bewaard gebleven.
- 1573.10** Tekening 10
Dit stuk is als origineel bewaard gebleven.
- 1573.11** Tekening 11
Dit stuk is als origineel bewaard gebleven.
- 1573.12** Tekening 12
Dit stuk is als origineel bewaard gebleven.

1574.1-1574.12

Menno van Coehoornsingel 19: Strafgevangenis / Huis van bewaring -
Opmetingstekeningen, revisietekeningen en tekeningen voor de aanleg van
leidingen

1891-1943

12 bladen

Schaal 1:20-1:100

Ontwerptekeningen van bouwmeester Jan van den Heuvel uit 1738-'39 bevinden zich in Zeist
Rijksdienst voor de Monumentenzorg, nrs. 224-11, 224-20 en 224-22.

Zie ook fotoverzameling inv.nr. 1615.

Overgebleven originelen, ondernummering: 1/5/6/7/9/10/11/12

- 1574.1** Tekening 1
Dit stuk is als origineel bewaard gebleven.
- 1574.2** Tekening 2
Dit stuk is alleen als substituut op microfiche bewaard gebleven.
- 1574.3** Tekening 3
Dit stuk is alleen als substituut op microfiche bewaard gebleven.
- 1574.4** Tekening 4
Dit stuk is alleen als substituut op microfiche bewaard gebleven.
- 1574.5** Tekening 5
Dit stuk is als origineel bewaard gebleven.
- 1574.6** Tekening 6
Dit stuk is als origineel bewaard gebleven.
- 1574.7** Tekening 7
Dit stuk is als origineel bewaard gebleven.
- 1574.8** Tekening 8
Dit stuk is alleen als substituut op microfiche bewaard gebleven.
- 1574.9** Tekening 9
Dit stuk is als origineel bewaard gebleven.
- 1574.10** Tekening 10
Dit stuk is als origineel bewaard gebleven.
- 1574.11** Tekening 11
Dit stuk is als origineel bewaard gebleven.
- 1574.12** Tekening 12
Dit stuk is als origineel bewaard gebleven.

1575.1-1575.2

Emmastraat 1 / Veerallee 2: Herenhuis van G. Ridder Thzn. - Ontwerp- en
werktekening voor de bouw, G.B. Broekma

1905

2 bladen

Schaal 1:100

- 1575.1** Tekening 1
Dit stuk is alleen als substituut op microfiche bewaard gebleven.

- 1575.2** Tekening 2
Dit stuk is alleen als substituuat op microfiche bewaard gebleven.

1576.1-1576.2

Emmawijk / Willemsvaart: Woning van de Rijkszuivelconsulent -
Opmetingstekeningen
[ca. 1905]

2 bladen

Schaal 1:50-1:625

- 1576.1** Tekening 1
Dit stuk is alleen als substituuat op microfiche bewaard gebleven.
- 1576.2** Tekening 2
Dit stuk is alleen als substituuat op microfiche bewaard gebleven.

1577.1-1578.8

Melkmarkt 41 Huis Helmich / Provinciaal Museum

1577.1-1577.3

Opmetingstekeningen n.a.v. aankoop van het pand, [ca. 1895]

3 bladen

Schaal 1:100

Overgebleven originelen, ondernummering: 1/2/3

- 1577.1** Tekening 1
Dit stuk is als origineel bewaard gebleven.
- 1577.2** Tekening 2
Dit stuk is als origineel bewaard gebleven.
- 1577.3** Tekening 3
Dit stuk is als origineel bewaard gebleven.

1578.1-1578.8

Opmetingstekeningen, 1945

8 bladen

Schaal 1:10-1:1250

Zie ook fotoverzameling inv.nr. 1709.

Overgebleven originelen, ondernummering: 1/2/3/4/5/6/7/8

- 1578.1** Tekening 1
Dit stuk is als origineel bewaard gebleven.
- 1578.2** Tekening 2
Dit stuk is als origineel bewaard gebleven.
- 1578.3** Tekening 3
Dit stuk is als origineel bewaard gebleven.
- 1578.4** Tekening 4
Dit stuk is als origineel bewaard gebleven.
- 1578.5** Tekening 5
Dit stuk is als origineel bewaard gebleven. Niet op microfiche.
- 1578.6** Tekening 6
Dit stuk is als origineel bewaard gebleven. Niet op microfiche.
- 1578.7** Tekening 7
Dit stuk is als origineel bewaard gebleven. Niet op microfiche.
- 1578.8** Tekening 8
Dit stuk is als origineel bewaard gebleven. Niet op microfiche.

1579.1-1579.5

Parkstraat 1: Telefoongebouw - Bestek-, werk- en detailtekeningen voor de bouw
1933-1934

5 bladen

Schaal 1:1-1:100

Zie ook fotoverzameling inv.nr. 1615.

- 1579.1** Tekening 1
Dit stuk is alleen als substituuat op microfiche bewaard gebleven.

- 1579.2** Tekening 2
Dit stuk is alleen als substituuat op microfiche bewaard gebleven.
- 1579.3** Tekening 3
Dit stuk is alleen als substituuat op microfiche bewaard gebleven.
- 1579.4** Tekening 4
Dit stuk is alleen als substituuat op microfiche bewaard gebleven.
- 1579.5** Tekening 5
Dit stuk is alleen als substituuat op microfiche bewaard gebleven.

1580.1-1580.5

Roopoot 1: Ambtswoning van de Commissaris der Koningin - Bestektekeningen voor de bouw en ontwerptekeningen voor het interieur, Frans den Tex

1933-1934

5 bladen

Schaal 1:1-1:100

Overgebleven originelen, ondernummering: 2/3/4/5

- 1580.1** Tekening 1
Dit stuk is alleen als substituuat op microfiche bewaard gebleven.
- 1580.2** Tekening 2
Dit stuk is als origineel bewaard gebleven.
- 1580.3** Tekening 3
Dit stuk is als origineel bewaard gebleven.
- 1580.4** Tekening 4
Dit stuk is als origineel bewaard gebleven.
- 1580.5** Tekening 5
Dit stuk is als origineel bewaard gebleven.

1581.1-1583.4

Sassenpoort: Rijksarchief

1581.1-1581.13

Opmetingstekeningen en tekeningen voor restauratie, [ca. 1910-ca. 1920]

13 bladen

Schaal 1:50-1:500

Overgebleven originelen, ondernummering: 1/2/3/4/5/6/7/8/9/10/11/12/13

- 1581.1** Tekening 1
Dit stuk is als origineel bewaard gebleven.
- 1581.2** Tekening 2
Dit stuk is als origineel bewaard gebleven.
- 1581.3** Tekening 3
Dit stuk is als origineel bewaard gebleven.
- 1581.4** Tekening 4
Dit stuk is als origineel bewaard gebleven.
- 1581.5** Tekening 5
Dit stuk is als origineel bewaard gebleven.
- 1581.6** Tekening 6
Dit stuk is als origineel bewaard gebleven.
- 1581.7** Tekening 7
Dit stuk is als origineel bewaard gebleven. Niet op microfiche.
- 1581.8** Tekening 8
Dit stuk is als origineel bewaard gebleven. Niet op microfiche.
- 1581.9** Tekening 9
Dit stuk is als origineel bewaard gebleven. Niet op microfiche.
- 1581.10** Tekening 10
Dit stuk is als origineel bewaard gebleven. Niet op microfiche.
- 1581.11** Tekening 11
Dit stuk is als origineel bewaard gebleven. Niet op microfiche.
- 1581.12** Tekening 12

- 1581.13** Dit stuk is als origineel bewaard gebleven. Niet op microfiche.
Tekening 13
Dit stuk is als origineel bewaard gebleven. Niet op microfiche.

1582.1-1582.39

Tekeningen voor uitbreiding en inrichting van het archief en
revisietekeningen van de bliksembeveiliging, [ca. 1925-ca. 1930]
39 bladen

Schaal 1:20-1:100

Overgebleven originelen, ondernummering: 10/18/21/22/23/24/25/26

- 1582.1** **Tekening 1**
Dit stuk is alleen als substituut op microfiche bewaard gebleven.
- 1582.2** **Tekening 2**
Dit stuk is alleen als substituut op microfiche bewaard gebleven.
- 1582.3** **Tekening 3**
Dit stuk is alleen als substituut op microfiche bewaard gebleven.
- 1582.4** **Tekening 4**
Dit stuk is alleen als substituut op microfiche bewaard gebleven.
- 1582.5** **Tekening 5**
Dit stuk is alleen als substituut op microfiche bewaard gebleven.
- 1582.6** **Tekening 6**
Dit stuk is alleen als substituut op microfiche bewaard gebleven.
- 1582.7** **Tekening 7**
Dit stuk is alleen als substituut op microfiche bewaard gebleven.
- 1582.8** **Tekening 8**
Dit stuk is alleen als substituut op microfiche bewaard gebleven.
- 1582.9** **Tekening 9**
Dit stuk is alleen als substituut op microfiche bewaard gebleven.
- 1582.10** **Tekening 10**
Dit stuk is als origineel bewaard gebleven.
- 1582.11** **Tekening 11**
Dit stuk is alleen als substituut op microfiche bewaard gebleven.
- 1582.12** **Tekening 12**
Dit stuk is alleen als substituut op microfiche bewaard gebleven.
- 1582.13** **Tekening 13**
Dit stuk is alleen als substituut op microfiche bewaard gebleven.
- 1582.14** **Tekening 14**
Dit stuk is alleen als substituut op microfiche bewaard gebleven.
- 1582.15** **Tekening 15**
Dit stuk is alleen als substituut op microfiche bewaard gebleven.
- 1582.16** **Tekening 16**
Dit stuk is alleen als substituut op microfiche bewaard gebleven.
- 1582.17** **Tekening 17**
Dit stuk is alleen als substituut op microfiche bewaard gebleven.
- 1582.18** **Tekening 18**
Dit stuk is als origineel bewaard gebleven.
- 1582.19** **Tekening 19**
Dit stuk is alleen als substituut op microfiche bewaard gebleven.
- 1582.20** **Tekening 20**
Dit stuk is alleen als substituut op microfiche bewaard gebleven.
- 1582.21** **Tekening 21**
Dit stuk is als origineel bewaard gebleven.
- 1582.22** **Tekening 22**
Dit stuk is als origineel bewaard gebleven.
- 1582.23** **Tekening 23**
Dit stuk is als origineel bewaard gebleven.
- 1582.24** **Tekening 24**
Dit stuk is als origineel bewaard gebleven.
- 1582.25** **Tekening 25**

- 1582.26 Dit stuk is als origineel bewaard gebleven.
Tekening 26
- 1582.27 Dit stuk is als origineel bewaard gebleven.
Tekening 27
- 1582.28 Dit stuk is alleen als substituut op microfiche bewaard gebleven.
Tekening 28
- 1582.29 Dit stuk is alleen als substituut op microfiche bewaard gebleven.
Tekening 29
- 1582.30 Dit stuk is alleen als substituut op microfiche bewaard gebleven.
Tekening 30
- 1582.31 Dit stuk is alleen als substituut op microfiche bewaard gebleven.
Tekening 31
- 1582.32 Dit stuk is alleen als substituut op microfiche bewaard gebleven.
Tekening 32
- 1582.33 Dit stuk is alleen als substituut op microfiche bewaard gebleven.
Tekening 33
- 1582.34 Dit stuk is alleen als substituut op microfiche bewaard gebleven.
Tekening 34
- 1582.35 Dit stuk is alleen als substituut op microfiche bewaard gebleven.
Tekening 35
- 1582.36 Dit stuk is alleen als substituut op microfiche bewaard gebleven.
Tekening 36
- 1582.37 Dit stuk is alleen als substituut op microfiche bewaard gebleven.
Tekening 37
- 1582.38 Dit stuk is alleen als substituut op microfiche bewaard gebleven.
Tekening 38
- 1582.39 Dit stuk is alleen als substituut op microfiche bewaard gebleven.
Tekening 39

1583.1-1583.4

Opmetingstekeningen, 1944

4 bladen

Schaal 1:10-1:500

Zie ook fotoverzameling inv.nr. 1615.

Overgebleven originelen, ondernummering: 1/2/3/4

- 1583.1 Tekening 1
Dit stuk is als origineel bewaard gebleven.
- 1583.2 Tekening 2
Dit stuk is als origineel bewaard gebleven.
- 1583.3 Tekening 3
Dit stuk is als origineel bewaard gebleven.
- 1583.4 Tekening 4
Dit stuk is als origineel bewaard gebleven.

1584.1-1584.3

Station: Stationspostgebouw - Revisietekeningen

3 bladen

1937

Schaal 1:100-1:500

Overgebleven originelen, ondernummering: 1/2/3

- 1584.1 Tekening 1
Dit stuk is als origineel bewaard gebleven.
- 1584.2 Tekening 2
Dit stuk is als origineel bewaard gebleven.
- 1584.3 Tekening 3
Dit stuk is als origineel bewaard gebleven.

1585.1-1585.2

Stationsweg: Rijkswaterstaat - Ontwerptekening voor de uitbreiding

[ca. 1930] 2 bladen

Schaal 1:100-1:1250

Overgebleven originelen, ondernummering: 1/2

1585.1 Tekening 1

Dit stuk is als origineel bewaard gebleven.

1585.2 Tekening 2

Dit stuk is als origineel bewaard gebleven.

1586.1-1586.7

Stationsweg 2: Herenhuis / Hypotheek- en kadastragebouw - Ontwerptekeningen voor de bouw en de verbouw, revisietekeningen en tekening voor de riolering, M. Megerink

[ca. 1895]-1921

7 bladen

Schaal 1:100-1:1250

Overgebleven originelen, ondernummering: 1/5/6/7

1586.1 Tekening 1

Dit stuk is als origineel bewaard gebleven.

1586.2 Tekening 2

Dit stuk is alleen als substituut op microfiche bewaard gebleven.

1586.3 Tekening 3

Dit stuk is alleen als substituut op microfiche bewaard gebleven.

1586.4 Tekening 4

Dit stuk is alleen als substituut op microfiche bewaard gebleven.

1586.5 Tekening 5

Dit stuk is als origineel bewaard gebleven.

1586.6 Tekening 6

Dit stuk is als origineel bewaard gebleven.

1586.7 Tekening 7

Dit stuk is als origineel bewaard gebleven. Niet op microfiche.

1587.1-1587.6

Ter Pelkwijkstraat 22: Ambtswoning voor de woning van de commissaris van de Koningin / Belastingkantoor - Ontwerp- en bestektekeningen voor de bouw en een opmetingstekening, J.van Lokhorst

1887-[ca. 1935]

6 bladen

Schaal 1:100

Bestektekeningen horen bij bestek nr. 8 1890.

Overgebleven originelen, ondernummering: 1/2/3/4/5/6

1587.1 Tekening 1

Dit stuk is als origineel bewaard gebleven.

1587.2 Tekening 2

Dit stuk is als origineel bewaard gebleven.

1587.3 Tekening 3

Dit stuk is als origineel bewaard gebleven.

1587.4 Tekening 4

Dit stuk is als origineel bewaard gebleven.

1587.5 Tekening 5

Dit stuk is als origineel bewaard gebleven.

1587.6 Tekening 6

Dit stuk is als origineel bewaard gebleven.

1588.1

Voorstraat: Inspectie der posterijen en telegrafie - Revisietekening

1916

1 blad

Schaal 1:100

Overgebleven originelen, ondernummering: 1

Dit stuk is als origineel bewaard gebleven.

IC FOTOVERZAMELING

Indien niet verder aangegeven betreft het foto's van het exterieur gemaakt voor en na restauratie- c.q. uitbreidingswerken, bij oplevering enzovoort.

De eerste vier series (1612-1615) zijn samengestelde collecties aangetroffen bij de Regionale Directie Gelderland, Overijssel en Flevoland.

De laatste nummers (1710-1715) zijn meerdere foto's op 1 blad bijeengebracht, foto's van onbekende objecten en bijzondere onderwerpen

GEORDEND PER DISTRICT

Collectie is samengesteld in 1954.

1612.1-1612.91

Foto's van gebouwen in het district Arnhem,
[ca. 1900-ca. 1950]

Overgebleven originelen, ondernummering: 1 t/m 91

1612.1-1612.32

Arnhem

1612.1

Boulevard Heuvelink: Belastingdienst, 1 foto

1612.2

Emmastraat 7: Arbeidsinspectie, 1 foto

1612.5-1612.6

Jansplein 56: Postgebouw

2 foto's

1612.5 Foto 1

1612.6 Foto 2

1612.7

Bijpostkantoor, 1 foto

1612.8-1612.29

Schelmseweg 89: Openluchtmuseum

22 foto's

1612.8 Foto 1

1612.9 Foto 2

1612.10 Foto 3

1612.11 Foto 4

1612.12 Foto 5

1612.13 Foto 6

1612.14 Foto 7

1612.15 Foto 8

1612.16 Foto 9

1612.17 Foto 10

1612.18 Foto 11

1612.19 Foto 12

1612.20 Foto 13

1612.21 Foto 14

1612.22 Foto 15

1612.23 Foto 16

1612.24 Foto 17

1612.25 Foto 18

1612.26 Foto 19

1612.27 Foto 20

1612.28 Foto 21

1612.29 Foto 22

1612.30-1612.31		Velperweg 147: Bronbeek	
			2 foto's
	1612.30	Foto 1	
	1612.31	Foto 2	
	1612.32	Wilhelminastraat 16: Koepelgevangenis, 1 foto	
1612.33-1612.35		Didam, Zevenaarseweg 117: Hulppostkantoor	
			3 foto's
	1612.33	Foto 1	
	1612.34	Foto 2	
	1612.35	Foto 3	
1612.36-1612.38		Dieren, Zutphensestraat 40: Schippersinternaat Van Kinsbergen	
			3 foto's
	1612.36	Foto 1	
	1612.37	Foto 2	
	1612.38	Foto 3	
1612.39-1612.42		Dinxperlo, Anholtseweg 44-46-48	
			4 foto's
		Zie ook onder district Wageningen.	
	1612.39	Foto 1	
	1612.40	Foto 2	
	1612.41	Foto 3	
	1612.42	Foto 4	
1612.43		Doesburg, Gasthuisstraat 20: PTT-Kantoor, 1 foto	
1612.44		Doetinchem: Telefoongebouw, 1 foto	
		Zie ook onder district Wageningen.	
div.nrs.		Ede	
1612.45-1612.48		Arnhemseweg 4: PTT-kantoor interieur	
			4 foto's
	1612.45	Foto 1	
	1612.46	Foto 2	
	1612.47	Foto 3	
	1612.48	Foto 4	
1612.3-1612.4, 1612.49		Stationsweg 25: Belastingdienst	
			3 foto's
	1612.3	Foto 1	
	1612.4	Foto 2	
	1612.49	Foto 3	
1612.50		Lobith: Ontvangkantoor DB, 1 foto	
1612.51-1612.89		Nijmegen	
		Zie ook onder district Wageningen.	

1612.51-1612.54

Arksteegstraat 2

4 foto's

1612.51	Foto 1
1612.52	Foto 2
1612.53	Foto 3
1612.54	Foto 4

1612.55-1612.61

Berg en Dalseweg 287: R.O.G. De Hunenberg

7 foto's

1612.55	Foto 1
1612.56	Foto 2
1612.57	Foto 3
1612.58	Foto 4
1612.59	Foto 5
1612.60	Foto 6
1612.61	Foto 7
1612.62	Bijleveldsingel 2: Rijkswaterstaat, 1 foto

1612.63-1612.68Graafseweg 29-31-33 / Johan de Wittstraat 6-8-8a:
Belastingen

6 foto's

1612.63	Foto 1
1612.64	Foto 2
1612.65	Foto 3
1612.66	Foto 4
1612.67	Foto 5
1612.68	Foto 6

1612.69-1612.78

Kronenburgtoren

10 foto's

1612.69	Foto 1: geschiedenis en beschrijving
1612.70	Foto 2
1612.71	Foto 3
1612.72	Foto 4
1612.73	Foto 5
1612.74	Foto 6
1612.75	Foto 7
1612.76	Foto 8
1612.77	Foto 9
1612.78	Foto 10

1612.79-1612.89

Museum Kam

11 foto's

1612.79	Foto 1
1612.80	Foto 2
1612.81	Foto 3
1612.82	Foto 4
1612.83	Foto 5
1612.84	Foto 6

1612.85	Foto 7
1612.86	Foto 8
1612.87	Foto 9
1612.88	Foto 10
1612.89	Foto 11

1612.90-1612.91

Velp, Hoofdstraat 27-29: Wachtlokaal, post- en telegraafgebouw

2 foto's

1612.90	Foto 1
1612.91	Foto 2

1613.1-1613.59Foto's van gebouwen in het district Deventer,
[ca. 1900-ca. 1950]

Overgebleven originelen, ondernummering: 1 t/m 59

div.nrs. Apeldoorn**1613.3-1613.7**Deventerstraat 18b: Hoofdkantoor PTT
Verbindingsdienst

5 foto's

1613.3	Foto 1
1613.4	Foto 2
1613.5	Foto 3
1613.6	Foto 4
1613.7	Foto 5

1613.8-1613.13

Molleruslaan 28-34: Rijkskweekschool

6 foto's

1613.8	Foto 1
1613.9	Foto 2
1613.10	Foto 3
1613.11	Foto 4
1613.12	Foto 5
1613.13	Foto 6

1613.14-1613.16

Parkweg 8

3 foto's

1613.14	Foto 1
1613.15	Foto 2
1613.16	Foto 3

1613.56-1613.58

PTT

3 foto's

1613.56	Foto 1
1613.57	Foto 2
1613.58	Foto 3

1613.40-1613.42

Radio Kootwijk

				3 foto's
	1613.40	Foto 1		
	1613.41	Foto 2		
	1613.42	Foto 3		
1613.17		Stationstraat 84: Kantongerechtsgebouw, 1 foto		
1613.18-1613.20		Beekbergen, Dorpstraat 82-84: PTT		3 foto's
	1613.18	Foto 1		
	1613.19	Foto 2		
	1613.20	Foto 3		
1613.22		Delden, Hagenweg: Hulpkantoor met ambtswoning, 1 foto		
div.nrs.		Deventer		
	1613.23-1613.24	Burgendijkstraat 1: Rijks-h.b.s.		2 foto's
	1613.23	Foto 1		
	1613.24	Foto 2		
1613.21		Nieuwstraat 1: PTT interieur, 1 foto		
	1613.25-1613.29	Singel 25: Rijkskweekschool		5 foto's
	1613.25	Foto 1		
	1613.26	Foto 2		
	1613.27	Foto 3		
	1613.28	Foto 4		
	1613.29	Foto 5		
1613.30-1613.33		Diepenheim, Kasteel Westervlier: Jeugdinternaat		4 foto's
	1613.30	Foto 1		
	1613.31	Foto 2		
	1613.32	Foto 3		
	1613.33	Foto 4		
1613.59		Elburg, Nieuwstadsweg 28 / Tuinstraat 2-4: Rijkspolitie, 1 foto		
1613.34-1613.39		Enschede, Hengelosestraat 60		6 foto's
	1613.34	Foto 1		
	1613.35	Foto 2		
	1613.36	Foto 3		
	1613.37	Foto 4		
	1613.38	Foto 5		
	1613.39	Foto 6		
1613.1		Lochem: PTT, 1 foto		
1613.43-1613.51		Oldenzaal		

1613.43-1613.47

Steenstraat 51: PTT

5 foto's

1613.43	Foto 1
1613.44	Foto 2
1613.45	Foto 3
1613.46	Foto 4
1613.47	Foto 5

1613.48-1613.51

Steenstraat 56: GAB

4 foto's

1613.48	Foto 1
1613.49	Foto 2
1613.50	Foto 3
1613.51	Foto 4

div.nrs. Zutphen

1613.52-1613.54

Coehoorsingel 8: Rijks Landbouw Consulcent

3 foto's

1613.52	Foto 1
1613.53	Foto 2
1613.54	Foto 3, 1 foto
1613.55	Martinetsingel 2: Gerechtsgebouw, 1 foto
1613.2	PTT, 1 foto

1614.1-1614.43

Foto's van gebouwen in het district Wageningen,
[ca. 1900-ca. 1950]
Overgebleven originelen, ondernummering: 1 t/m 43

1614.34-1614.35

Dinxperlo, Kiekweg 41-43-45

2 foto's

Zie ook onder district Arnhem.

1614.34	Foto 1
1614.35	Foto 2

1614.36-1614.41

Doetinchem: Kasteel Slangenburgh

6 foto's

Zie ook onder district Arnhem.

1614.36	Foto 1
1614.37	Foto 2
1614.38	Foto 3
1614.39	Foto 4
1614.40	Foto 5
1614.41	Foto 6

1614.42 's-Heerenberg, Oude Poststraat 25-27: Belastinggebouw, 1 foto**1614.23, 1614.43**

Nijmegen

Zie ook onder district Arnhem.

	1614.43	Spoorwegemplacement, Telegraafpalenloods, 1 foto	
	1614.23	Station detail, 1 foto	
div.nrs.		Wageningen	
	1614.3	Binnenhaven 1a: Rijkstuinbouwschool, zaadcentrale, 1 foto	
	1614.4	Duivendaal: Gebouwen, 1 foto	
	1614.5-1614.6	Duivendaal 1: Internaat	2 foto's
	1614.5	Foto 1	
	1614.6	Foto 2	
	1614.24-1614.26	Duivendaal 4: Woning met demonstratiegebouw	3 foto's
	1614.24	Foto 1	
	1614.25	Foto 2, 1 foto	
	1614.26	Foto 3	
	1614.7	Duivendaal 7 en 8: Internaat, 1 foto	
	1614.8	Wageningen, 1 foto	
	1614.1-1614.2	PTT	2 foto's
	1614.1	Foto 1	
	1614.2	Foto 2	
	1614.9-1614.15	Raadhuisplein 10/10a: PTT	7 foto's
	1614.9	Foto 1	
	1614.10	Foto 2	
	1614.11	Foto 3	
	1614.12	Foto 4	
	1614.13	Foto 5	
	1614.14	Foto 6	
	1614.15	Foto 7	
	1614.16-1614.18	Rijksstraatweg 64: Bosbouwinstituut	3 foto's
	1614.16	Foto 1	
	1614.17	Foto 2	
	1614.18	Foto 3	
	1614.19	Spijk 13: Arbeiderswoning met dorsvloer, 1 foto	
	1614.20	Stationstraat 1: Landbouwmuseum, 1 foto	
	1614.21-1614.22	Wilhelminaweg 1-5: Rijks-HBS	2 foto's
	1614.21	Foto 1	
	1614.22	Foto 2	

1614.27-1614.33

Zaltbommel

1614.31 Gasthuisstraat, 1 foto**1614.28-1614.30**

Gasthuisstraat 17

3 foto's

1614.28 Foto 1**1614.29** Foto 2**1614.30** Foto 3**1614.27** Gasthuisstraat 19, 1 foto**1614.32-1614.33**

Gasthuisstraat 21

2 foto's

1614.32 Foto 1**1614.33** Foto 2**1615.1-1615.33**Foto's van gebouwen in het district Zwolle
[ca. 1900-ca. 1950]

Overgebleven originelen, ondernummering: 1 t/m 33

1615.1-1615.5

Almelo

1615.1 Marktstraat 7: Huis van bewaring, 1 foto**1615.2-1615.3**

Sluiskade NZ 68: Rijks-HBS

2 foto's

1615.2 Foto 1**1615.3** Foto 2**1615.4-1615.5**

Wiedensestraat 23: Inspectie I en A

2 foto's

1615.4 Foto 1**1615.5** Foto 2**1615.6-1615.12**

Nunspeet, Laan 21-23: Postkantoor

7 foto's

1615.6 Foto 1**1615.7** Foto 2**1615.8** Foto 3**1615.9** Foto 4**1615.10** Foto 5**1615.11** Foto 6**1615.12** Foto 7**1615.13-1615.19**

Steenwijk, J.H. Tromp Meesterstraat 3: Rijks-HBS

7 foto's

1615.13 Foto 1**1615.14** Foto 2

1615.15	Foto 3
1615.16	Foto 4
1615.17	Foto 5
1615.18	Foto 6
1615.19	Foto 7: conciërgewoning

1615.20-1615.22

Vriezeveen, Westeinde: Postkantoor

3 foto's

1615.20	Foto 1
1615.21	Foto 2
1615.22	Foto 3

1615.23-1615.33

Zwolle

1615.23-1615.28

Bagijnensingel 6: Rijks-HBS

6 foto's

1615.23	Foto 1
1615.24	Foto 2
1615.25	Foto 3
1615.26	Foto 4
1615.27	Foto 5
1615.28	Foto
1615.29	Menno van Coehoornstraat 19 / Spinhuiswal: Poortje huis van bewaring, 1 foto
1615.30	Nieuwe Markt 1 / Oude Visstraat: PTT, 1 foto

1615.31-1615.32

Parkstraat 1: Telefoongebouw

2 foto's

1615.31	Foto 1
1615.32	Foto 2
1615.33	Sassenpoort, 1 foto

GEORDEND PER GEMEENTE**AMSTERDAM**

1616.1	Koninklijk Postkantoor [ca. 1890] Dit stuk is als origineel bewaard gebleven.	1 foto
1617.1	Post- en telegraafgebouw [ca. 1910] Dit stuk is als origineel bewaard gebleven.	1 foto

ASSEN

1618.1-1618.5	Rijksarchief [ca. 1900] Overgebleven originelen, ondernummering: 1/2/3/4/5	5 foto's
1618.1	Exterieur: noordelijke toren	

- Dit stuk is als origineel bewaard gebleven.
1618.2 Exterieur: noordelijke gevel vanuit het oosten
 Dit stuk is als origineel bewaard gebleven.
1618.3 Exterieur: zuidelijke gevel van de oostelijke vleugel met deel van de oostelijke gevel
 Dit stuk is als origineel bewaard gebleven.
1618.4 Exterieur: kapel aan het einde van de kloostergang vanuit het zuidwesten
 Dit stuk is als origineel bewaard gebleven.
1618.5 Interieur
 Dit stuk is als origineel bewaard gebleven.

BREDA**1619.1-1619.3**

Strafgevangenis

[ca. 1900]

Overgebleven originelen, ondernummering: 1/2/3

3 foto's

- 1619.1** Foto 1
 Dit stuk is als origineel bewaard gebleven.
1619.2 Foto 2
 Dit stuk is als origineel bewaard gebleven.
1619.3 Foto 3
 Dit stuk is als origineel bewaard gebleven.

COEVORDEN**1620.1-1620.3**

Post- en telegraafgebouw

[ca. 1900]

Overgebleven originelen, ondernummering: 1/2/3

3 foto's

- 1620.1** Foto 1
 Dit stuk is als origineel bewaard gebleven.
1620.2 Foto 2
 Dit stuk is als origineel bewaard gebleven.
1620.3 Foto 3
 Dit stuk is als origineel bewaard gebleven.

1621.1-1621.2

Rijks-h.b.s.

[ca. 1910]

Overgebleven originelen, ondernummering: 1/2

2 foto's

- 1621.1** Foto 1
 Dit stuk is als origineel bewaard gebleven.
1621.2 Foto 2
 Dit stuk is als origineel bewaard gebleven.

DELFT**1622.1**

Stadhuis

1855

Overgebleven originelen, ondernummering: 1

Dit stuk is als origineel bewaard gebleven.

1 foto

1623.1

Waterbouwkundig laboratorium. Architect H. Kammer.

[ca. 1960]

Overgebleven originelen, ondernummering: 1

1 foto

Dit stuk is als origineel bewaard gebleven.

DONGEN

1624.1

Hulppostkantoor

[ca. 1930]

Overgebleven originelen, ondernummering: 1

Dit stuk is als origineel bewaard gebleven.

1 foto

ECHTELD

1625.1-1625.2

Kerk

[ca. 1910]

Overgebleven originelen, ondernummering: 1/2

2 foto's

1625.1

Foto 1

Dit stuk is als origineel bewaard gebleven.

1625.2

Foto 2

Dit stuk is als origineel bewaard gebleven.

EMDEN (D)

1626.1-1626.4

Enno Denkmal, Stadhuis, Kerk

[ca. 1900]

Overgebleven originelen, ondernummering: 1/2/3/4

4 foto's

1626.1

Foto 1

Dit stuk is als origineel bewaard gebleven.

1626.2

Foto 2

Dit stuk is als origineel bewaard gebleven.

1626.3

Foto 3

Dit stuk is als origineel bewaard gebleven.

1626.4

Foto 4

Dit stuk is als origineel bewaard gebleven.

EYGELSHOVEN

1627.1

Hulppostkantoor

[ca. 1930]

Overgebleven originelen, ondernummering: 1

Dit stuk is als origineel bewaard gebleven.

1 foto

GOES

1628.1

Rijks-h.b.s., Raad van de Arbeid en gevangenis, Inspectie van de Belastingen

[ca. 1920-ca. 1940]

Overgebleven originelen, ondernummering: 1

Dit stuk is als origineel bewaard gebleven.

1 foto

'S-GRAVENHAGE

Binnenhof

1629.1-1631.5

Algemeen

1629.1-1629.7

Foto's van prenten met het Binnenhof als onderwerp uit de periode 1633-1758, [ca. 1865-ca. 1895]

7 foto's

Overgebleven originelen, ondernummering: 1/2/3/4/5/6/7

- 1629.1** Foto 1
Dit stuk is als origineel bewaard gebleven.
- 1629.2** Foto 2
Dit stuk is als origineel bewaard gebleven.
- 1629.3** Foto 3
Dit stuk is als origineel bewaard gebleven.
- 1629.4** Foto 4
Dit stuk is als origineel bewaard gebleven.
- 1629.5** Foto 5
Dit stuk is als origineel bewaard gebleven.
- 1629.6** Foto 6
Dit stuk is als origineel bewaard gebleven.
- 1629.7** Foto 7
Dit stuk is als origineel bewaard gebleven.

1630.1-1630.7

Foto's gemaakt voor de prijsvraag van 1862, fotograaf H.P.N. 't Hooft, [ca. 1862]

7 foto's

Overgebleven originelen, ondernummering: 1/2/3/4/5/6/7

- 1630.1** Foto 1
Dit stuk is als origineel bewaard gebleven.
- 1630.2** Foto 2
Dit stuk is als origineel bewaard gebleven.
- 1630.3** Foto 3
Dit stuk is als origineel bewaard gebleven.
- 1630.4** Foto 4
Dit stuk is als origineel bewaard gebleven.
- 1630.5** Foto 5
Dit stuk is als origineel bewaard gebleven.
- 1630.6** Foto 6
Dit stuk is als origineel bewaard gebleven.
- 1630.7** Foto 7
Dit stuk is als origineel bewaard gebleven.

1631.1-1631.5

Foto's van fotograaf M. Verveer, [ca. 1875]

5 foto's

Overgebleven originelen, ondernummering: 1/2/3/4/5

- 1631.1** Foto 1
Dit stuk is als origineel bewaard gebleven.
- 1631.2** Foto 2
Dit stuk is als origineel bewaard gebleven.
- 1631.3** Foto 3
Dit stuk is als origineel bewaard gebleven.
- 1631.4** Foto 4
Dit stuk is als origineel bewaard gebleven.
- 1631.5** Foto 5
Dit stuk is als origineel bewaard gebleven.

1632.1-1632.4

Ridderzaal en Hofkapel - Foto's van de restauratie van de voorgevel van de Ridderzaal en de afbraak van de Hofkapel, fotograaf H.W. Wollrabe

[1879-1883]

4 foto's

Overgebleven originelen, ondernummering: 1/2/3/4

1632.1 Foto 1

Dit stuk is als origineel bewaard gebleven.

1632.2 Foto 2

Dit stuk is als origineel bewaard gebleven.

1632.3 Foto 3

Dit stuk is alleen als substituut op microfiche bewaard gebleven.

1632.4 Foto 4

Dit stuk is als origineel bewaard gebleven.

1633.1-1633.88

Grafelijk Paleis en Hofkapel - Foto's van voor en tijdens de restauratie van 1879-1905

88 foto's

1879-1905

Met lijst (onvolledig).

Overgebleven originelen, ondernummering: 1 t/m 88

Gebruikt voor Beschrijving van de Grafelijke Zalen op het Binnenhof te 's-Gravenhage, in opdracht van de Minister van Waterstaat, bewerkt door de commissie van advies en uitgegeven door de Maatschappij tot Bevordering der Bouwkunst, 1907.

1633.1 Foto 1

Dit stuk is als origineel bewaard gebleven.

1633.2 Foto 2

Dit stuk is als origineel bewaard gebleven.

1633.3 Foto 3

Dit stuk is als origineel bewaard gebleven.

1633.4 Foto 4

Dit stuk is als origineel bewaard gebleven.

1633.5 Foto 5

Dit stuk is als origineel bewaard gebleven.

1633.6 Foto 6

Dit stuk is als origineel bewaard gebleven.

1633.7 Foto 7

Dit stuk is als origineel bewaard gebleven.

1633.8 Foto 8

Dit stuk is als origineel bewaard gebleven.

1633.9 Foto 9

Dit stuk is als origineel bewaard gebleven.

1633.10 Foto 10

Dit stuk is als origineel bewaard gebleven.

1633.11 Foto 11

Dit stuk is als origineel bewaard gebleven.

1633.12 Foto 12

Dit stuk is als origineel bewaard gebleven.

1633.13 Foto 13

Dit stuk is als origineel bewaard gebleven.

1633.14 Foto 14

Dit stuk is als origineel bewaard gebleven.

1633.15 Foto 15

Dit stuk is als origineel bewaard gebleven.

1633.16 Foto 16

Dit stuk is als origineel bewaard gebleven.

1633.17 Foto 17

Dit stuk is als origineel bewaard gebleven.

1633.18 Foto 18

Dit stuk is als origineel bewaard gebleven.

1633.19 Foto 19

Dit stuk is als origineel bewaard gebleven.

1633.20 Foto 20

- 1633.21 Dit stuk is als origineel bewaard gebleven.
Foto 21
- 1633.22 Dit stuk is als origineel bewaard gebleven.
Foto 22
- 1633.23 Dit stuk is als origineel bewaard gebleven.
Foto 23
- 1633.24 Dit stuk is als origineel bewaard gebleven.
Foto 24
- 1633.25 Dit stuk is als origineel bewaard gebleven.
Foto 25
- 1633.26 Dit stuk is als origineel bewaard gebleven.
Foto 26
- 1633.27 Dit stuk is als origineel bewaard gebleven.
Foto 27
- 1633.28 Dit stuk is als origineel bewaard gebleven.
Foto 28
- 1633.29 Dit stuk is als origineel bewaard gebleven.
Foto 29
- 1633.30 Dit stuk is als origineel bewaard gebleven.
Foto 30
- 1633.31 Dit stuk is als origineel bewaard gebleven.
Foto 31
- 1633.32 Dit stuk is als origineel bewaard gebleven.
Foto 32
- 1633.33 Dit stuk is als origineel bewaard gebleven.
Foto 33
- 1633.34 Dit stuk is als origineel bewaard gebleven.
Foto 34
- 1633.35 Dit stuk is als origineel bewaard gebleven.
Foto 35
- 1633.36 Dit stuk is als origineel bewaard gebleven.
Foto 36
- 1633.37 Dit stuk is als origineel bewaard gebleven.
Foto 37
- 1633.38 Dit stuk is als origineel bewaard gebleven.
Foto 38
- 1633.39 Dit stuk is als origineel bewaard gebleven.
Foto 39
- 1633.40 Dit stuk is als origineel bewaard gebleven.
Foto 40
- 1633.41 Dit stuk is als origineel bewaard gebleven.
Foto 41
- 1633.42 Dit stuk is als origineel bewaard gebleven.
Foto 42
- 1633.43 Dit stuk is als origineel bewaard gebleven.
Foto 43
- 1633.44 Dit stuk is als origineel bewaard gebleven.
Foto 44
- 1633.45 Dit stuk is als origineel bewaard gebleven.
Foto 45
- 1633.46 Dit stuk is als origineel bewaard gebleven.
Foto 46
- 1633.47 Dit stuk is als origineel bewaard gebleven.
Foto 47
- 1633.48 Dit stuk is als origineel bewaard gebleven.
Foto 48
- 1633.49 Dit stuk is als origineel bewaard gebleven.
Foto 49

1633.50	Foto 50 Dit stuk is als origineel bewaard gebleven.
1633.51	Foto 51 Dit stuk is als origineel bewaard gebleven.
1633.52	Foto 52 Dit stuk is als origineel bewaard gebleven.
1633.53	Foto 53 Dit stuk is als origineel bewaard gebleven.
1633.54	Foto 54 Dit stuk is als origineel bewaard gebleven.
1633.55	Foto 55 Dit stuk is als origineel bewaard gebleven.
1633.56	Foto 56 Dit stuk is als origineel bewaard gebleven.
1633.57	Foto 57 Dit stuk is als origineel bewaard gebleven.
1633.58	Foto 58 Dit stuk is als origineel bewaard gebleven.
1633.59	Foto 59 Dit stuk is als origineel bewaard gebleven.
1633.60	Foto 60 Dit stuk is als origineel bewaard gebleven.
1633.61	Foto 61 Dit stuk is als origineel bewaard gebleven.
1633.62	Foto 62 Dit stuk is als origineel bewaard gebleven.
1633.63	Foto 63 Dit stuk is als origineel bewaard gebleven.
1633.64	Foto 64 Dit stuk is als origineel bewaard gebleven.
1633.65	Foto 65 Dit stuk is als origineel bewaard gebleven.
1633.66	Foto 66 Dit stuk is als origineel bewaard gebleven.
1633.67	Foto 67 Dit stuk is als origineel bewaard gebleven.
1633.68	Foto 68 Dit stuk is als origineel bewaard gebleven.
1633.69	Foto 69 Dit stuk is als origineel bewaard gebleven.
1633.70	Foto 70 Dit stuk is als origineel bewaard gebleven.
1633.71	Foto 71 Dit stuk is als origineel bewaard gebleven.
1633.72	Foto 72 Dit stuk is als origineel bewaard gebleven.
1633.73	Foto 73 Dit stuk is als origineel bewaard gebleven.
1633.74	Foto 74 Dit stuk is als origineel bewaard gebleven.
1633.75	Foto 75 Dit stuk is als origineel bewaard gebleven.
1633.76	Foto 76 Dit stuk is als origineel bewaard gebleven.
1633.77	Foto 77 Dit stuk is als origineel bewaard gebleven.
1633.78	Foto 78 Dit stuk is als origineel bewaard gebleven.
1633.79	Foto 79

- 1633.80** Dit stuk is als origineel bewaard gebleven.
Foto 80
- 1633.81** Dit stuk is als origineel bewaard gebleven.
Foto 81
- 1633.82** Dit stuk is als origineel bewaard gebleven.
Foto 82
- 1633.83** Dit stuk is als origineel bewaard gebleven.
Foto 83
- 1633.84** Dit stuk is als origineel bewaard gebleven.
Foto 84
- 1633.85** Dit stuk is als origineel bewaard gebleven.
Foto 85
- 1633.86** Dit stuk is als origineel bewaard gebleven.
Foto 86
- 1633.87** Dit stuk is als origineel bewaard gebleven.
Foto 87
- 1633.88** Dit stuk is als origineel bewaard gebleven.
Foto 88

1634.1-1634.5

Ministerie van Waterstaat e.o. - Foto's van het net gereed gekomen Ministerie van Waterstaat, het oude Ministerie van Binnenlandse Zaken en interieurs van de Eerste kamer, fotograaf H.W. Wollrabe

[ca. 1883]

5 foto's

Overgebleven originelen, ondernummering: 1/2/3/4/5

- 1634.1** Foto 1
Dit stuk is als origineel bewaard gebleven.
- 1634.2** Foto 2
Dit stuk is als origineel bewaard gebleven.
- 1634.3** Foto 3
Dit stuk is als origineel bewaard gebleven.
- 1634.4** Foto 4
Dit stuk is als origineel bewaard gebleven.
- 1634.5** Foto 5
Dit stuk is als origineel bewaard gebleven.

1635.1-1635.2

Nieuw Ministerie van Binnenlandse Zaken - Fotograaf C.J. de Gilde

[ca. 1913]

2 foto's

Overgebleven originelen, ondernummering: 1/2

- 1635.1** Foto 1
Dit stuk is als origineel bewaard gebleven.
- 1635.2** Foto 2
Dit stuk is als origineel bewaard gebleven.

1636.1-1636.12

Binnenhof en Gevangendoor - Diverse afbeeldingen die niet tot een serie behoren

[ca. 1885]-1960

12 foto's

Overgebleven originelen, ondernummering: 1/2/3/4/5/6/7/8/9/10/11/12

- 1636.1** Foto 1
Dit stuk is als origineel bewaard gebleven.
- 1636.2** Foto 2
Dit stuk is als origineel bewaard gebleven.
- 1636.3** Foto 3
Dit stuk is als origineel bewaard gebleven.
- 1636.4** Foto 4
Dit stuk is als origineel bewaard gebleven.

- 1636.5** Foto 5
Dit stuk is als origineel bewaard gebleven.
- 1636.6** Foto 6
Dit stuk is als origineel bewaard gebleven.
- 1636.7** Foto 7
Dit stuk is als origineel bewaard gebleven.
- 1636.8** Foto 8
Dit stuk is als origineel bewaard gebleven.
- 1636.9** Foto 9
Dit stuk is als origineel bewaard gebleven.
- 1636.10** Foto 10
Dit stuk is als origineel bewaard gebleven.
- 1636.11** Foto 11
Dit stuk is als origineel bewaard gebleven.
- 1636.12** Foto 12
Dit stuk is als origineel bewaard gebleven.

1637.1-1637.7

Departement van Justitie

[ca. 1895]

Overgebleven originelen, ondernummering: 1/2/3/4/5/6/7

7 foto's

- 1637.1** Foto 1
Dit stuk is als origineel bewaard gebleven.
- 1637.2** Foto 2
Dit stuk is als origineel bewaard gebleven.
- 1637.3** Foto 3
Dit stuk is als origineel bewaard gebleven.
- 1637.4** Foto 4
Dit stuk is als origineel bewaard gebleven.
- 1637.5** Foto 5
Dit stuk is als origineel bewaard gebleven.
- 1637.6** Foto 6
Dit stuk is als origineel bewaard gebleven.
- 1637.7** Foto 7
Dit stuk is als origineel bewaard gebleven.

1638.1-1638.2

Departement van Onderwijs Kunsten en Wetenschappen

[ca. 1955]

Overgebleven originelen, ondernummering: 1/2

2 foto's

- 1638.1** Foto 1
Dit stuk is als origineel bewaard gebleven.
- 1638.2** Foto 2
Dit stuk is als origineel bewaard gebleven.

1639.1

Hofweg: Algemeen

[ca. 1915]

Overgebleven originelen, ondernummering: 1
Dit stuk is als origineel bewaard gebleven.

1 foto

1640.1

Noordeinde 66: Woning naast Paleis

[ca. 1915]

Overgebleven originelen, ondernummering: 1
Dit stuk is als origineel bewaard gebleven.

1 foto

1641.1

Prinsengracht: Gevangenis

[ca. 1900]

1 foto

Op deze plaats is, in het voormalig kantongerechtsgebouw van W.C. Metzelaar, nu de parkeerpolitie van Den Haag gevestigd.

Overgebleven originelen, ondernummering: 1

Dit stuk is als origineel bewaard gebleven.

GRONINGEN

1642.1-1644.1

Academiegebouw

1642.1-1642.10

Algemeen, [ca. 1915]

10 foto's

Overgebleven originelen, ondernummering: 1/2/3/4/5/6/7/8/9/10/11/12

1642.1 Foto 1
Dit stuk is als origineel bewaard gebleven.

1642.2 Foto 2
Dit stuk is als origineel bewaard gebleven.

1642.3 Foto 3
Dit stuk is als origineel bewaard gebleven.

1642.4 Foto 4
Dit stuk is als origineel bewaard gebleven.

1642.5 Foto 5
Dit stuk is als origineel bewaard gebleven.

1642.6 Foto 6
Dit stuk is als origineel bewaard gebleven.

1642.7 Foto 7
Dit stuk is als origineel bewaard gebleven.

1642.8 Foto 8
Dit stuk is als origineel bewaard gebleven.

1642.9 Foto 9
Dit stuk is als origineel bewaard gebleven.

1642.10 Foto 10
Dit stuk is als origineel bewaard gebleven.

1643.1 Toren, [ca. 1910], 1 foto
Overgebleven originelen, ondernummering: 1
Dit stuk is als origineel bewaard gebleven.

1644.1 Aula Muurschildering van Otto Linneman, 1914, 1 foto
Overgebleven originelen, ondernummering: 1
Dit stuk is als origineel bewaard gebleven.

1645.1 Belastingkantoortje
[ca. 1900]
Overgebleven originelen, ondernummering: 1
Dit stuk is als origineel bewaard gebleven.

1 foto

1646.1-1646.9

Dinghuis (Hoofdwacht)
[ca. 1910]

9 foto's

Overgebleven originelen, ondernummering: 1/2/3/4/5/6/7/8/9

1646.1 Foto 1
Dit stuk is als origineel bewaard gebleven.

1646.2 Foto 2
Dit stuk is als origineel bewaard gebleven.

1646.3 Foto 3
Dit stuk is als origineel bewaard gebleven.

1646.4 Foto 4
Dit stuk is als origineel bewaard gebleven.

1646.5 Foto 5

- 1646.6** Dit stuk is als origineel bewaard gebleven.
Foto 6
- 1646.7** Dit stuk is als origineel bewaard gebleven.
Foto 7
- 1646.8** Dit stuk is als origineel bewaard gebleven.
Foto 8
- 1646.9** Dit stuk is als origineel bewaard gebleven.
Foto 9
- Dit stuk is als origineel bewaard gebleven.

1647.1-1647.3

Fysisch laboratorium

[ca. 1900]

3 foto's

Overgebleven originelen, ondernummering: 1/2/3

- 1647.1** Foto 1
Dit stuk is als origineel bewaard gebleven.
- 1647.2** Foto 2
Dit stuk is als origineel bewaard gebleven.
- 1647.3** Foto 3
Dit stuk is als origineel bewaard gebleven.

1648.1-1648.3

Hypotheek- en kadastergebouw

[ca. 1890]

3 foto's

Overgebleven originelen, ondernummering: 1/2/3

- 1648.1** Foto 1
Dit stuk is als origineel bewaard gebleven.
- 1648.2** Foto 2
Dit stuk is als origineel bewaard gebleven.
- 1648.3** Foto 3
Dit stuk is als origineel bewaard gebleven.

1649.1

Laatgotisch pakhuis

[ca. 1900]

1 foto

Overgebleven originelen, ondernummering: 1
Dit stuk is als origineel bewaard gebleven.**1650.1-1650.2**

Post- en telegraafgebouw

[ca. 1910]

2 foto's

Overgebleven originelen, ondernummering: 1/2

- 1650.1** Foto 1
Dit stuk is als origineel bewaard gebleven.
- 1650.2** Foto 2
Dit stuk is als origineel bewaard gebleven.

1651.1

Provinciehuis

[ca. 1910]

1 foto

Overgebleven originelen, ondernummering: 1
Dit stuk is als origineel bewaard gebleven.**1652.1-1652.12**

Provinciehuis - Interieur

[ca. 1910]

12 foto's

Overgebleven originelen, ondernummering: 1/2/3/4/5/6

- 1652.1** Foto 1
Dit stuk is als origineel bewaard gebleven.
- 1652.2** Foto 2

- 1652.3** Dit stuk is als origineel bewaard gebleven.
Foto 3
- 1652.4** Dit stuk is als origineel bewaard gebleven.
Foto 4
- 1652.5** Dit stuk is als origineel bewaard gebleven.
Foto 5
- 1652.6** Dit stuk is als origineel bewaard gebleven.
Foto 6
- 1652.11** Dit stuk is als origineel bewaard gebleven.
Foto 11
- 1652.12** Dit stuk is alleen als substituut op microfiche bewaard gebleven.
Foto 12
Dit stuk is alleen als substituut op microfiche bewaard gebleven.

1653.1 Rechtbank - Kamer van de president
[ca. 1910] 1 foto
Overgebleven originelen, ondernummering: 1
Dit stuk is als origineel bewaard gebleven.

1654.1 Rijksarchief
[ca. 1900] 1 foto
Overgebleven originelen, ondernummering: 1
Dit stuk is als origineel bewaard gebleven.

1655.1 Station
[ca. 1910] 1 foto
Overgebleven originelen, ondernummering: 1
Dit stuk is als origineel bewaard gebleven.

1656.1-1656.2 Woning van de Commissaris van de Koningin - Interieur
1919 2 foto's
Overgebleven originelen, ondernummering: 1/2

1656.1 Foto 1
Dit stuk is als origineel bewaard gebleven.

1656.2 Foto 2
Dit stuk is als origineel bewaard gebleven.

HARLINGEN

1657.1-1657.2 Post- en telegraafgebouw
[ca. 1900] 2 foto's
Overgebleven originelen, ondernummering: 1/2

1657.1 Foto 1
Dit stuk is als origineel bewaard gebleven.

1657.2 Foto 2
Dit stuk is als origineel bewaard gebleven.

HEERENVEEN

1658.1 Post- en telegraafgebouw
[ca. 1920] 1 foto
Overgebleven originelen, ondernummering: 1
Dit stuk is als origineel bewaard gebleven.

HELLEVOETSLUIS**1659.1-1659.2**

Mijnenmagazijn

[ca. 1925-ca. 1950]

Overgebleven originelen, ondernummering: 1/2

2 foto's

1659.1 Foto 1

Dit stuk is als origineel bewaard gebleven.

1659.2 Foto 2

Dit stuk is als origineel bewaard gebleven.

'S-HERTOGENBOSCH**1660.1-1660.5**

Rijksarchief

[ca. 1910]

Overgebleven originelen, ondernummering: 1/2/3/4/5

5 foto's

1660.1 Foto 1

Dit stuk is als origineel bewaard gebleven.

1660.2 Foto 2

Dit stuk is als origineel bewaard gebleven.

1660.3 Foto 3

Dit stuk is als origineel bewaard gebleven.

1660.4 Foto 4

Dit stuk is als origineel bewaard gebleven.

1660.5 Foto 5

Dit stuk is als origineel bewaard gebleven.

HOOGZAND**1661.1-1661.3**

Post- en telegraafgebouw

[ca. 1900]

Overgebleven originelen, ondernummering: 1/2/3

3 foto's

1661.1 Foto 1

Dit stuk is als origineel bewaard gebleven.

1661.2 Foto 2

Dit stuk is als origineel bewaard gebleven.

1661.3 Foto 3

Dit stuk is als origineel bewaard gebleven.

HOORN**1662.1-1662.4**

Kantongerecht

[ca. 1915]

Overgebleven originelen, ondernummering: 1/2/3/4

4 foto's

1662.1 Foto 1

Dit stuk is als origineel bewaard gebleven.

1662.2 Foto 2

Dit stuk is als origineel bewaard gebleven.

1662.3 Foto 3

Dit stuk is als origineel bewaard gebleven.

1662.4 Foto 4

Dit stuk is als origineel bewaard gebleven.

IJZENDIJKE**1633.1-1633.4**

Post- en telegraafkantoor - Foto's van oorlogschade
[ca. 1946]

In tweevoud. Overgebleven originelen, ondernummering: 1/2/3/4

4 foto's

1663.1-1663.3

Foto 1

1663.1

1e exemplaar

Dit stuk is als origineel bewaard gebleven.

1663.3

2e exemplaar

Dit stuk is als origineel bewaard gebleven.

1663.2-1663.4

Foto 2

1663.2

1e exemplaar

Dit stuk is als origineel bewaard gebleven.

1663.4

2e exemplaar

Dit stuk is als origineel bewaard gebleven.

KLUNDERT**1664.1**

Post- en telegraafgebouw
[ca. 1920-ca. 1940]

Overgebleven originelen, ondernummering: 1
Dit stuk is als origineel bewaard gebleven.

1 foto

KREWERD**1665.1-1665.2**

Kerk
[ca. 1900]

Overgebleven originelen, ondernummering: 1/2

1665.1

Foto 1

Dit stuk is als origineel bewaard gebleven.

1665.2

Foto 2

Dit stuk is als origineel bewaard gebleven.

2 foto's

LEERMENS**1666.1**

Kerk
[ca. 1900]

Overgebleven originelen, ondernummering: 1
Dit stuk is als origineel bewaard gebleven.

1 foto

LEEUWARDEN**1667.1-1667.14**

Gouvernementsgebouw
[ca. 1900-ca. 1910]

Overgebleven originelen, ondernummering: 1/2/3/4/5/6/7/8/9/10/11/12/13/14

1667.1

Foto 1

Dit stuk is als origineel bewaard gebleven.

1667.2

Foto 2

14 foto's

- 1667.3** Dit stuk is als origineel bewaard gebleven.
Foto 3
- 1667.4** Dit stuk is als origineel bewaard gebleven.
Foto 4
- 1667.5** Dit stuk is als origineel bewaard gebleven.
Foto 5
- 1667.6** Dit stuk is als origineel bewaard gebleven.
Foto 6
- 1667.7** Dit stuk is als origineel bewaard gebleven.
Foto 7
- 1667.8** Dit stuk is als origineel bewaard gebleven.
Foto 8
- 1667.9** Dit stuk is als origineel bewaard gebleven.
Foto 9
- 1667.10** Dit stuk is als origineel bewaard gebleven.
Foto 10
- 1667.11** Dit stuk is als origineel bewaard gebleven.
Foto 11
- 1667.12** Dit stuk is als origineel bewaard gebleven.
Foto 12
- 1667.13** Dit stuk is als origineel bewaard gebleven.
Foto 13
- 1667.14** Dit stuk is als origineel bewaard gebleven.
Foto 14

1668.1-1668.2

Ijkkantoor, kantongerecht
[ca. 1900]

2 foto's

Overgebleven originelen, ondernummering: 1/2

- 1668.1** Foto 1
Dit stuk is als origineel bewaard gebleven.
- 1668.2** Foto 2
Dit stuk is als origineel bewaard gebleven.

1669.1-1669.2

Kanselarij / Rijksarchief, bibliotheek
[ca. 1900]

2 foto's

Overgebleven originelen, ondernummering: 1/2

- 1669.1** Foto 1
Dit stuk is als origineel bewaard gebleven.
- 1669.2** Foto 2
Dit stuk is als origineel bewaard gebleven.

1670.1-1670.4

Post- en telegraafgebouw
[ca. 1895]

4 foto's

Overgebleven originelen, ondernummering: 1/2/3/4

- 1670.1** Foto 1
Dit stuk is als origineel bewaard gebleven.
- 1670.2** Foto 2
Dit stuk is als origineel bewaard gebleven.
- 1670.3** Foto 3
Dit stuk is als origineel bewaard gebleven.
- 1670.4** Foto 4
Dit stuk is als origineel bewaard gebleven.

LEIDEN**1671.1-1671.10**

Academiegebouw op de Grote Ruïne - Foto's van het ingediende prijsvraagontwerp 'Wer wagt gewinnt', F.W. Mengelberg

[1877]

10 foto's

Zie ook inv.nrs. 829.1 en 853.1.

Overgebleven originelen, ondernummering: 1/2/3/4/5/6/7/8/9/10

- 1671.1** Foto 1
Dit stuk is als origineel bewaard gebleven.
- 1671.2** Foto 2
Dit stuk is als origineel bewaard gebleven.
- 1671.3** Foto 3
Dit stuk is als origineel bewaard gebleven.
- 1671.4** Foto 4
Dit stuk is als origineel bewaard gebleven.
- 1671.5** Foto 5
Dit stuk is als origineel bewaard gebleven.
- 1671.6** Foto 6
Dit stuk is als origineel bewaard gebleven.
- 1671.7** Foto 7
Dit stuk is als origineel bewaard gebleven.
- 1671.8** Foto 8
Dit stuk is als origineel bewaard gebleven.
- 1671.9** Foto 9
Dit stuk is als origineel bewaard gebleven.
- 1671.10** Foto 10
Dit stuk is alleen als substituuat op microfiche bewaard gebleven.

1672.1-1672.3

Academiegebouw

[ca. 1900]

3 foto's

Overgebleven originelen, ondernummering: 1/2/3

- 1672.1** Foto 1
Dit stuk is als origineel bewaard gebleven.
- 1672.2** Foto 2
Dit stuk is als origineel bewaard gebleven.
- 1672.3** Foto 3
Dit stuk is als origineel bewaard gebleven.

1673.1-1673.3

Boerhave laboratorium - Interieur

[ca. 1910]

3 foto's

Overgebleven originelen, ondernummering: 1/2/3

- 1673.1** Foto 1
Dit stuk is als origineel bewaard gebleven.
- 1673.2** Foto 2
Dit stuk is als origineel bewaard gebleven.
- 1673.3** Foto 3
Dit stuk is als origineel bewaard gebleven.

1674.1

Laboratorium voor geologie en mineralogie, architect J.G. Robbers

[ca. 1960]

1 foto

Overgebleven originelen, ondernummering: 1

Dit stuk is als origineel bewaard gebleven.

1675.1

Pharmaceutisch laboratorium

[ca. 1910]
Overgebleven originelen, ondernummering: 1
Dit stuk is als origineel bewaard gebleven. 1 foto

1676.1 Sterrenwacht
[ca. 1910]
Overgebleven originelen, ondernummering: 1
Dit stuk is als origineel bewaard gebleven. 1 foto

MAASTRICHT

1677.1-1677.3
Kweekschool
[ca. 1910]
Overgebleven originelen, ondernummering: 1/2/3 3 foto's

1677.1 Foto 1
Dit stuk is als origineel bewaard gebleven.

1677.2 Foto 2
Dit stuk is als origineel bewaard gebleven.

1677.3 Foto 3
Dit stuk is als origineel bewaard gebleven.

1678.1 Gouvernementsgebouw - Grote ontvangstzaal [van G.C. Bremer]
[ca. 1930]
Overgebleven originelen, ondernummering: 1
Dit stuk is als origineel bewaard gebleven. 1 foto

1679.1-1679.9
Kruisherkerk / Landbouwproefstation
[ca. 1890]-1905 9 foto's
Overgebleven originelen, ondernummering: 1/2/3/4/5/6/7/8/9

1679.1 Foto 1
Dit stuk is als origineel bewaard gebleven.

1679.2 Foto 2
Dit stuk is als origineel bewaard gebleven.

1679.3 Foto 3
Dit stuk is als origineel bewaard gebleven.

1679.4 Foto 4
Dit stuk is als origineel bewaard gebleven.

1679.5 Foto 5
Dit stuk is als origineel bewaard gebleven.

1679.6 Foto 6
Dit stuk is als origineel bewaard gebleven.

1679.7 Foto 7
Dit stuk is als origineel bewaard gebleven.

1679.8 Foto 8
Dit stuk is als origineel bewaard gebleven.

1679.9 Foto 9
Dit stuk is als origineel bewaard gebleven.

1680.1-1680.4
Post- en telegraafkantoor
[ca. 1920] 4 foto's
Overgebleven originelen, ondernummering: 1/2/3/4

1680.1 Foto 1: Foto van maquette
Dit stuk is als origineel bewaard gebleven.

1680.2 Foto 2
Dit stuk is als origineel bewaard gebleven.

- 1680.3** Foto 3
Dit stuk is als origineel bewaard gebleven.
- 1680.4** Foto 4
Dit stuk is als origineel bewaard gebleven.

MEDEMBLIK

1681.1-1681.3

- Kasteel Radbout / Kantongerecht
[ca. 1900] 3 foto's
Overgebleven originelen, ondernummering: 1/2/3
- 1681.1** Foto 1
Dit stuk is als origineel bewaard gebleven.
- 1681.2** Foto 2
Dit stuk is als origineel bewaard gebleven.
- 1681.3** Foto 3
Dit stuk is als origineel bewaard gebleven.

MEPPEL

- 1682.1** Kantongerecht, registratiegebouw
[ca. 1915] 1 foto
Overgebleven originelen, ondernummering: 1
Dit stuk is als origineel bewaard gebleven.

1683.1-1683.3

- Rijks-h.b.s.
[ca. 1910] 3 foto's
Overgebleven originelen, ondernummering: 1/2/3
- 1683.1** Foto 1
Dit stuk is als origineel bewaard gebleven.
- 1683.2** Foto 2
Dit stuk is als origineel bewaard gebleven.
- 1683.3** Foto 3
Dit stuk is als origineel bewaard gebleven.

MIDDELBURG

1684.1-1684.9

- Abdij
[ca. 1895-ca. 1960] 9 foto's
Overgebleven originelen, ondernummering: 1/2/3/4/5/6/7/8
Dorsale aantekeningen van o.a. H. de Lussanet de la Sablonière
- 1684.1** Foto 1
Dit stuk is als origineel bewaard gebleven.
- 1684.2** Foto 2
Dit stuk is als origineel bewaard gebleven.
- 1684.3** Foto 3
Dit stuk is als origineel bewaard gebleven.
- 1684.4** Foto 4
Dit stuk is als origineel bewaard gebleven.
- 1684.5** Foto 5
Dit stuk is als origineel bewaard gebleven.
- 1684.6** Foto 6
Dit stuk is als origineel bewaard gebleven.
- 1684.7** Foto 7
Dit stuk is als origineel bewaard gebleven.

- 1684.8** Foto 8
Dit stuk is als origineel bewaard gebleven.
- 1684.9** Foto 9
Dit stuk is alleen als substituuat op microfiche bewaard gebleven.

MUIDEN

- 1685.1** Muiderslot
[ca. 1920] 1 foto
Overgebleven originelen, ondernummering: 1
Dit stuk is als origineel bewaard gebleven.

NIEUWE PEKELA

- 1686.1** Post- en telegraafgebouw
[ca. 1900] 1 foto
Overgebleven originelen, ondernummering: 1
Dit stuk is als origineel bewaard gebleven.

NIJMEGEN

- 1687.1** Latijnse school
[ca. 1895] 1 foto
Overgebleven originelen, ondernummering: 1
Dit stuk is als origineel bewaard gebleven.

OOSTBURG

- 1688.1-1688.3** Rijks-h.b.s. - In- en exterieur
[ca. 1955] 3 foto's
Overgebleven originelen, ondernummering: 1/2/3
- 1688.1** Foto 1
Dit stuk is als origineel bewaard gebleven.
- 1688.2** Foto 2
Dit stuk is als origineel bewaard gebleven.
- 1688.3** Foto 3
Dit stuk is als origineel bewaard gebleven.

OOSTERWOLDE

- 1689.1-1689.2** Post- en telegraafgebouw
[ca. 1915] 2 foto's
Overgebleven originelen, ondernummering: 1
- 1689.1** Foto 1
Dit stuk is als origineel bewaard gebleven.
- 1689.2** Foto 2
Dit stuk is alleen als substituuat op microfiche bewaard gebleven.

OUDE PEKELA

- 1690.1-1690.2** Post- en telegraafgebouw
[ca. 1900] 2 foto's
Overgebleven originelen, ondernummering: 1/2

- 1690.1** Foto 1
Dit stuk is als origineel bewaard gebleven.
- 1690.2** Foto 2
Dit stuk is als origineel bewaard gebleven.

PILSUM

- 1691.1** Kerk / Doopvont
[ca. 1900] 1 foto
Overgebleven originelen, ondernummering: 1
Dit stuk is als origineel bewaard gebleven.

SCHIEDAM

- 1692.1** P.T.T.-gebouw, architect H.L. Engberts
[ca. 1960] 1 foto
Overgebleven originelen, ondernummering: 1

TEN BOER

- 1693.1** Kerk
[ca. 1900] 1 foto
Overgebleven originelen, ondernummering: 1
Dit stuk is als origineel bewaard gebleven.

TERSCHELLING

- 1694.1-1694.2** Post- en telegraafgebouw - Bouw en oplevering
[ca. 1880] 2 foto's
Overgebleven originelen, ondernummering: 1/2
- 1694.1** Foto 1
Dit stuk is als origineel bewaard gebleven.
- 1694.2** Foto 2
Dit stuk is als origineel bewaard gebleven.

UTRECHT

- 1695.1** Achter de Dom: Donjontoren
[ca. 1890] 1 foto
Overgebleven originelen, ondernummering: 1
Dit stuk is als origineel bewaard gebleven.

VEENDAM

- 1696.1** Post- en telegraafgebouw
[ca. 1900] 1 foto
Overgebleven originelen, ondernummering: 1
Dit stuk is als origineel bewaard gebleven.

- 1697.1** Rijks-h.b.s.
[ca. 1915] 1 foto
Overgebleven originelen, ondernummering: 1

- 1698.1-1698.3**
Villa

- [ca. 1910] 3 foto's
Overgebleven originelen, ondernummering: 1/2/3
- 1698.1** Foto 1
Dit stuk is als origineel bewaard gebleven.
- 1698.2** Foto 2
Dit stuk is als origineel bewaard gebleven.
- 1698.3** Foto 3
Dit stuk is als origineel bewaard gebleven.

VEERE**1699.1-1699.2**

- Arsenaal
[ca. 1895] 2 foto's
Overgebleven originelen, ondernummering: 1/2
- 1699.1** Foto 1
Dit stuk is als origineel bewaard gebleven.
- 1699.2** Foto 2
Dit stuk is als origineel bewaard gebleven.

1700.1-1700.6

- His 't Lammetje
[ca. 1890]-1910 6 foto's
Overgebleven originelen, ondernummering: 1/2/3/4/5/6
- 1700.1** Foto 1
Dit stuk is als origineel bewaard gebleven.
- 1700.2** Foto 2
Dit stuk is als origineel bewaard gebleven.
- 1700.3** Foto 3
Dit stuk is als origineel bewaard gebleven.
- 1700.4** Foto 4
Dit stuk is als origineel bewaard gebleven.
- 1700.5** Foto 5
Dit stuk is als origineel bewaard gebleven.
- 1700.6** Foto 6
Dit stuk is als origineel bewaard gebleven.

1701.1-1701.8

- Grote Kerk - Constructie
[ca. 1935] 8 foto's
Overgebleven originelen, ondernummering: 1/2/3/4/5/6/7/8
- 1701.1** Foto 1
Dit stuk is als origineel bewaard gebleven.
- 1701.2** Foto 2
Dit stuk is als origineel bewaard gebleven.
- 1701.3** Foto 3
Dit stuk is als origineel bewaard gebleven.
- 1701.4** Foto 4
Dit stuk is als origineel bewaard gebleven.
- 1701.5** Foto 5
Dit stuk is als origineel bewaard gebleven.
- 1701.6** Foto 6
Dit stuk is als origineel bewaard gebleven.
- 1701.7** Foto 7
Dit stuk is als origineel bewaard gebleven.
- 1701.8** Foto 8
Dit stuk is als origineel bewaard gebleven.

WERNHOUT

- 1702.1** Grenskantoor c.a.
[ca. 1925] 1 foto
Overgebleven originelen, ondernummering: 1
Dit stuk is als origineel bewaard gebleven.

WOERDEN

- 1703.1-1703.2** Kantongerecht
[ca. 1890, ca. 1950] 2 foto's
Overgebleven originelen, ondernummering: 1/2
- 1703.1** Foto 1
Dit stuk is als origineel bewaard gebleven.
- 1703.2** Foto 2
Dit stuk is als origineel bewaard gebleven.

WOUDRICHEM

- 1704.1-1704.3** Kerktoren
1923 3 foto's
Overgebleven originelen, ondernummering: 1/2/3
- 1704.1** Foto 1
Dit stuk is als origineel bewaard gebleven.
- 1704.2** Foto 2
Dit stuk is als origineel bewaard gebleven.
- 1704.3** Foto 3
Dit stuk is als origineel bewaard gebleven.

ZIERIKZEE

- 1705.1-1705.6** Gevangenis / Post- en telegraafkantoor / Gewestelijk arbeidsbureau /
Kantongerecht
[ca. 1935]
Overgebleven originelen, ondernummering: 1/2/3/4/5/6
- 1705.1** Foto 1
Dit stuk is als origineel bewaard gebleven.
- 1705.2** Foto 2
Negatief.
Dit stuk is als origineel bewaard gebleven.
- 1705.3** Foto 3
Negatief.
Dit stuk is als origineel bewaard gebleven.
- 1705.4** Foto 4
Negatief.
Dit stuk is als origineel bewaard gebleven.
- 1705.5** Foto 5
Negatief.
Dit stuk is als origineel bewaard gebleven.
- 1705.6** Foto 6
Negatief.
Dit stuk is als origineel bewaard gebleven.

- 1706.1** Gevangenis
1906
Overgebleven originelen, ondernummering: 1
Dit stuk is als origineel bewaard gebleven. 1 foto

ZUIDBROEK

- 1707.1-1707.3**
Kerk
[ca. 1900] 3 foto's
Overgebleven originelen, ondernummering: 1/2/3
- 1707.1** Foto 1
Dit stuk is als origineel bewaard gebleven.
- 1707.2** Foto 2
Dit stuk is als origineel bewaard gebleven.
- 1707.3** Foto 3
Dit stuk is als origineel bewaard gebleven.

ZWOLLE

- 1708.1-1708.3**
Gouvernementsgebouw
[ca. 1900] 3 foto's
Overgebleven originelen, ondernummering: 1/2/3
- 1708.1** Foto 1
Dit stuk is als origineel bewaard gebleven.
- 1708.2** Foto 2
Dit stuk is als origineel bewaard gebleven.
- 1708.3** Foto 3
Dit stuk is als origineel bewaard gebleven.

- 1709.1** Huis Helmich / Provinciaal Museum - Attiek
[ca. 1960] 1 foto
Overgebleven originelen, ondernummering: 1
Dit stuk is als origineel bewaard gebleven.

BLADEN WAAROP MEERDERE FOTO'S ZIJN BIJEENGEBRACHT

- 1710.1-1710.3**
Krommenie / Oldezijl / Peersum / Harkstede / Slochteren: Huizen, kerken en
landhuizen 6 foto's op 3 bladen
[ca. 1900]
Overgebleven originelen, ondernummering: 1/2/3
- 1710.1** Gevel in Krommenie; Kerk in Oldenzijl
Dit stuk is als origineel bewaard gebleven.
- 1710.2** Gevel in Harkstede; Kerk in Peersum
Dit stuk is als origineel bewaard gebleven.
- 1710.3** Kerk in Oldenzijl; Freijmalaburg (Groningen)
Dit stuk is als origineel bewaard gebleven.

FOTO'S VAN ONGEÏDENTIFICEERDE OBJECTEN

- 1711.1-1711.2**
Hang- en sluitwerk
[ca. 1890] 2 foto's
Overgebleven originelen, ondernummering: 1/2

1711.1 Foto 1
Dit stuk is als origineel bewaard gebleven.

1711.2 Foto 2
Dit stuk is als origineel bewaard gebleven.

1712.1-1712.3

Pleisterwerk

[ca. 1910]

3 foto's

Overgebleven originelen, ondernummering: 1/2/3

1712.1 Foto 1
Dit stuk is als origineel bewaard gebleven.

1712.2 Foto 2
Dit stuk is als origineel bewaard gebleven.

1712.3 Foto 3
Dit stuk is als origineel bewaard gebleven.

1713.1-1713.13

O.a. militair hospitaal, kerken, woonhuizen / villa's, kroonluchter, boerderijen, trap
[ca. 1900-ca. 1960]

13 foto's

Overgebleven originelen, ondernummering: 1/2/3/4/5/6/7/8/9/10/11/12/13

1713.1 Foto 1
Dit stuk is als origineel bewaard gebleven.

1713.2 Foto 2
Dit stuk is als origineel bewaard gebleven.

1713.3 Foto 3
Dit stuk is als origineel bewaard gebleven.

1713.4 Foto 4
Dit stuk is als origineel bewaard gebleven.

1713.5 Foto 5
Dit stuk is als origineel bewaard gebleven.

1713.6 Foto 6
Dit stuk is als origineel bewaard gebleven.

1713.7 Foto 7
Dit stuk is als origineel bewaard gebleven.

1713.8 Kerkzaal academiegebouw universiteit Leiden
Dit stuk is als origineel bewaard gebleven.

1713.9 Foto 9
Dit stuk is als origineel bewaard gebleven.

1713.10 Foto 10
Dit stuk is als origineel bewaard gebleven.

1713.11 Foto 11
Dit stuk is als origineel bewaard gebleven.

1713.12 Foto 12
Dit stuk is als origineel bewaard gebleven.

1713.13 Foto 13
Dit stuk is als origineel bewaard gebleven.

1714.1 Rijksscholengemeenschap (vermoedelijk) - Fotograaf Van Ojen & Stokvis, Den Haag
[ca. 1960] 1 foto
Overgebleven originelen, ondernummering: 1
Dit stuk is als origineel bewaard gebleven.

1715.1-1715.5

Laboratorium / medische opleiding en museum (vermoedelijk)
[ca. 1935]

5 foto's

Overgebleven originelen, ondernummering: 1/2/3/4/5

1715.1 Foto 1
Dit stuk is als origineel bewaard gebleven.

- 1715.2** Foto 2
Dit stuk is als origineel bewaard gebleven.
- 1715.3** Foto 3
Dit stuk is als origineel bewaard gebleven.
- 1715.4** Foto 4
Dit stuk is als origineel bewaard gebleven.
- 1715.5** Foto 5
Dit stuk is als origineel bewaard gebleven.

ID BESTEKKENVERZAMELING

In veel gevallen met tekeningen. Zie ook het objectenarchief.

ALKMAAR

- 1716-1716.5** Huis van bewaring - Bestek voor de bouw
1894-1895 1 katern en 5 bladen
Overgebleven originelen, ondernummering: 1/2/3/4/5
- 1716** Bestek, 1 katern
Dit stuk is als origineel bewaard gebleven. Niet op microfiche.
- 1716.1** Tekening 1
Dit stuk is als origineel bewaard gebleven.
- 1716.2** Tekening 2
Dit stuk is als origineel bewaard gebleven.
- 1716.3** Tekening 3
Dit stuk is als origineel bewaard gebleven.
- 1716.4** Tekening 4
Dit stuk is als origineel bewaard gebleven.
- 1716.5** Tekening 5
Dit stuk is als origineel bewaard gebleven.
- 1717-1717.5** Strafgevangenis - Bestek voor de bouw
1883 1 katern en 5 bladen
Overgebleven originelen, ondernummering: 1/2/3/4/5
- 1717** Bestek, 1 katern
Dit stuk is als origineel bewaard gebleven. Niet op microfiche.
- 1717.1** Tekening 1
Dit stuk is als origineel bewaard gebleven.
- 1717.2** Tekening 2
Dit stuk is als origineel bewaard gebleven.
- 1717.3** Tekening 3
Dit stuk is als origineel bewaard gebleven.
- 1717.4** Tekening 4
Dit stuk is als origineel bewaard gebleven.
- 1717.5** Tekening 5
Dit stuk is als origineel bewaard gebleven.

APELDOORN

- 1718** Aarts-Bisschoppelijk Klein-Seminarie, complex de Weyert, Rijkspolitie
Verkeersschool C.I.O.V. - Bestek voor de bouw 1 katern
[ca. 1932]
Overgebleven originelen, ondernummering: -
Dit stuk is als origineel bewaard gebleven. Niet op microfiche.

APPINGEDAM

- 1719-1719.2** Post- en telegraafgebouw - Bestek voor de bouw

- 1914 1 katern en 2 bladen
Overgebleven originelen, ondernummering: 1/2
- 1719** Bestek, 1 katern
Dit stuk is als origineel bewaard gebleven. Niet op microfiche.
- 1719.1** Tekening 1
Dit stuk is als origineel bewaard gebleven.
- 1719.2** Tekening 2
Dit stuk is als origineel bewaard gebleven.

ARNHEM

- 1720** Hypotheek- en kadastragebouw - Bestek voor de bouw
1909 1 katern
Overgebleven originelen, ondernummering: -
Dit stuk is als origineel bewaard gebleven. Niet op microfiche.
- 1721** Cellulaire gevangenis en woningen - Bestekken voor bouw en uitbreiding
1882 en 1897 2 katernen
Overgebleven originelen, ondernummering: -
Dit stuk is als origineel bewaard gebleven. Niet op microfiche.

ASSEN

- 1722** Huis van bewaring - Bestek voor de aanleg van elektrisch licht
1922 1 katern
Overgebleven originelen, ondernummering: -
Dit stuk is als origineel bewaard gebleven. Niet op microfiche.
- 1723-1723.1** Post- en telegraafgebouw - Bestek voor de verbouw
1912 1 katern en 1 blad
Overgebleven originelen, ondernummering: 1
- 1723** Bestek, 1 deel
Dit stuk is als origineel bewaard gebleven. Niet op microfiche.
- 1723.1** Tekening 1
Dit stuk is als origineel bewaard gebleven.
- 1724-1724.5** Provinciaal bestuur - Bestek voor de verbouw en uitbreiding
1882 en 1883 1 katern en 5 bladen
Overgebleven originelen, ondernummering: 1/2/3/4/5
- 1724** Bestek, 1 katern
Dit stuk is als origineel bewaard gebleven. Niet op microfiche.
- 1724.1** Tekening 1
Dit stuk is als origineel bewaard gebleven.
- 1724.2** Tekening 2
Dit stuk is als origineel bewaard gebleven.
- 1724.3** Tekening 3
Dit stuk is als origineel bewaard gebleven.
- 1724.4** Tekening 4
Dit stuk is als origineel bewaard gebleven.
- 1724.5** Tekening 5
Dit stuk is als origineel bewaard gebleven.
- 1725-1725.4** Rijksarchief - Bestek voor de bouw
1897 1 katern en 4 bladen
Overgebleven originelen, ondernummering: 1/2/3/4
- 1725** Bestek, 1 katern
Dit stuk is als origineel bewaard gebleven. Niet op microfiche.
- 1725.1** Tekening 1

- 1725.2** Dit stuk is als origineel bewaard gebleven.
Tekening 2
- 1725.3** Dit stuk is als origineel bewaard gebleven.
Tekening 3
- 1725.4** Dit stuk is als origineel bewaard gebleven.
Tekening 4
Dit stuk is als origineel bewaard gebleven.

- 1726-1726.3** Rijks-h.b.s. - Bestekken voor de uitbreiding en de bouw van een conciërgewoning
1906-1911 2 katernen en 3 bladen
Overgebleven originelen, ondernummering: 1/2/3
- 1726** Bestekken, 2 katernen
Dit stuk is als origineel bewaard gebleven. Niet op microfiche.
- 1726.1** Tekening 1
Dit stuk is als origineel bewaard gebleven.
- 1726.2** Tekening 2
Dit stuk is als origineel bewaard gebleven.
- 1726.3** Tekening 3
Dit stuk is als origineel bewaard gebleven.

AVEREEST

- 1727-1727.1** Rijksopvoedingsgesticht Veldzicht - Bestekken voor de bouw, uitbreiding en
inrichting 13 katernen en 1 blad
1892-1918
Overgebleven originelen, ondernummering: 1
- 1727** Bestekken, 13 katernen
Dit stuk is als origineel bewaard gebleven. Niet op microfiche.
- 1727.1** Tekening 1
Dit stuk is als origineel bewaard gebleven.

BEETSTERZWAAG

- 1728-1728.2** Kantongerecht - Bestek voor de bouw 1 katern en 2 bladen
1921
Overgebleven originelen, ondernummering: 1/2
- 1728** Bestek, 1 katern
Dit stuk is als origineel bewaard gebleven. Niet op microfiche.
- 1728.1** Tekening 1
Dit stuk is als origineel bewaard gebleven.
- 1728.2** Tekening 2
Dit stuk is als origineel bewaard gebleven.

BEILEN

- 1729-1729.5** Post- en telegraafgebouw - Bestekken voor de bouw en de aan- en verbouw
1907-1936 2 katernen en 5 bladen
Overgebleven originelen, ondernummering: 1/2/3/4/5
- 1729** Bestekken, 2 katernen
Dit stuk is als origineel bewaard gebleven. Niet op microfiche.
- 1729.1** Tekening 1
Dit stuk is als origineel bewaard gebleven.
- 1729.2** Tekening 2
Dit stuk is als origineel bewaard gebleven.
- 1729.3** Tekening 3
Dit stuk is als origineel bewaard gebleven.
- 1729.4** Tekening 4
Dit stuk is als origineel bewaard gebleven.

1729.5 Tekening 5
Dit stuk is als origineel bewaard gebleven.

BERGEN OP ZOOM

1730 Kantongerecht - Bestek voor de bouw
1897 1 katern
Overgebleven originelen, ondernummering: -
Dit stuk is als origineel bewaard gebleven. Niet op microfiche.

1731 Rijks-h.b.s. - Bestekken voor de uitbreiding
1902-1908 2 katernen
Overgebleven originelen, ondernummering: -
Dit stuk is als origineel bewaard gebleven. Niet op microfiche.

BERGUM

1732-1732.1 Post- en telegraafgebouw - Bestek voor de bouw
1904 1 katern en 1 blad
Overgebleven originelen, ondernummering: 1
1732 Bestek, 1 katern
Dit stuk is als origineel bewaard gebleven. Niet op microfiche.
1732.1 Tekening 1
Dit stuk is als origineel bewaard gebleven.

BOLSWARD

1733 Post- en telegraafkantoor - Bestek voor de bouw
1906 1 katern
Bevat twee tekeningen, op de microfiches genummerd als 1733.1 en 1733.2.
Dit stuk is als origineel bewaard gebleven. Het bestek staat niet op microfiche, de zich daarin bevindende tekeningen 1733.1 en 1733.2 wel.

BREDA

1734 Huis van Bewaring en rechtbank - Bestek voor de bouw
1890-1893 1 katern
Overgebleven originelen, ondernummering: -
Dit stuk is als origineel bewaard gebleven. Niet op microfiche.

1735-1735.1 Gevangenis en woningen - Bestekken voor de bouw
1883-1904 2 katernen en 1 blad
Overgebleven originelen, ondernummering: -
1735 Bestekken, 2 katernen
Dit stuk is als origineel bewaard gebleven. Niet op microfiche.
1735.1 Tekening 1
Dit stuk is alleen als substituuat op microfiche bewaard gebleven.

COEVORDEN

1736-1736.4 Post- en telegraafgebouw - Bestekken voor de bouw, aan- en verbouw
1890-1921 2 katernen en 4 bladen
Overgebleven originelen, ondernummering: 1/2/3/4
1736 Bestekken, 2 katernen
Dit stuk is als origineel bewaard gebleven. Niet op microfiche.
1736.1 Tekening 1
Dit stuk is als origineel bewaard gebleven.

- 1736.2** Tekening 2
Dit stuk is als origineel bewaard gebleven.
- 1736.3** Tekening 3
Dit stuk is als origineel bewaard gebleven.
- 1736.4** Tekening 4
Dit stuk is als origineel bewaard gebleven.

DELFSIJL

- 1737-1737.1** Post- en telegraafgebouw - Bestek voor de verbouw
1899-1902 1 katern en 1 blad
Overgebleven originelen, ondernummering: 1
- 1737** Bestek, 1 katern
Dit stuk is als origineel bewaard gebleven. Niet op microfiche.
- 1737.1** Tekening 1
Dit stuk is als origineel bewaard gebleven.
- 1738-1738.1** Wachthuizen voor invoerrechten - Bestek voor de bouw
1896 1 katern en 1 blad
Overgebleven originelen, ondernummering: 1
- 1738** Bestek, 1 katern
Dit stuk is als origineel bewaard gebleven. Niet op microfiche.
- 1738.1** Tekening 1
Dit stuk is als origineel bewaard gebleven.

DOETINCHEM

- 1739-1739.2** Rijksopvoedingsgesticht De Kruisberg/Penitentiaire verblijfsinrichting Nederheide
c.a. - Bestekken voor de bouw, uitbreiding en inrichting
1932 5 katernen en 2 bladen
Overgebleven originelen, ondernummering: 1/2
- 1739** Bestekken, 5 katernen
Dit stuk is als origineel bewaard gebleven. Niet op microfiche.
- 1739.1** Tekening 1
Dit stuk is als origineel bewaard gebleven.
- 1739.2** Tekening 2
Dit stuk is als origineel bewaard gebleven.

DOKKUM

- 1740-1740.2** Post- en telegraafgebouw - Bestek voor de verbouw
1894-1912 2 katernen en 2 bladen
Overgebleven originelen, ondernummering: 1/2
- 1740** Bestekken, 2 katernen
Dit stuk is als origineel bewaard gebleven. Niet op microfiche.
- 1740.1** Tekening 1
Dit stuk is als origineel bewaard gebleven.
- 1740.2** Tekening 2
Dit stuk is als origineel bewaard gebleven.
- 1741-1741.1** Telefoongebouw - Bestek voor de bouw
1939 1 katern en 1 blad
Overgebleven originelen, ondernummering: 1
- 1741** Bestek, 1 katern
Dit stuk is als origineel bewaard gebleven. Niet op microfiche.
- 1741.1** Tekening 1
Dit stuk is als origineel bewaard gebleven.

DRACHTEN

- 1742-1742.1** Post- en telegraafgebouw - Bestek voor de verbouw
1901-1902 1 katern en 1 blad
Overgebleven originelen, ondernummering: 1/2
1742 Bestek, 1 katern
Dit stuk is als origineel bewaard gebleven. Niet op microfiche.
1742.1 Tekening 1
Dit stuk is als origineel bewaard gebleven.
- 1743-1743.1** Telefoongebouw - Bestek voor de bouw
1938 1 katern en 1 blad
Overgebleven originelen, ondernummering: 1
1743 Bestek, 1 katern
Dit stuk is als origineel bewaard gebleven. Niet op microfiche.
1743.1 Tekening 1
Dit stuk is als origineel bewaard gebleven.

EMMEN

- 1744-1744.1** Post- en telegraafgebouw - Bestek voor de bouw
1910 1 katern en 1 blad
Overgebleven originelen, ondernummering: 1
1744 Bestek, 1 katern
Dit stuk is als origineel bewaard gebleven. Niet op microfiche.
1744.1 Tekening 1
Dit stuk is als origineel bewaard gebleven.
- 1745-1745.1** Telefoongebouw - Bestek voor de bouw
1939 1 katern en 1 blad
Overgebleven originelen, ondernummering: 1
1745 Bestek, 1 katern
Dit stuk is als origineel bewaard gebleven. Niet op microfiche.
1745.1 Tekening 1
Dit stuk is als origineel bewaard gebleven.

FRANEKER

- 1746-1746.1** Post- en telegraafgebouw - Bestek voor de inrichting van een gebouw tot post- en
telegraafgebouw
1889-1892 1 katern en 1 blad
Overgebleven originelen, ondernummering: 1
1746 Bestek, 1 katern
Dit stuk is als origineel bewaard gebleven. Niet op microfiche.
1746.1 Tekening 1
Dit stuk is als origineel bewaard gebleven.
- 1747-1747.1** Telefoongebouw - Bestek voor de bouw
1936 1 katern en 1 blad
Overgebleven originelen, ondernummering: 1
1747 Bestek, 1 katern
Dit stuk is als origineel bewaard gebleven. Niet op microfiche.
1747.1 Tekening 1
Dit stuk is als origineel bewaard gebleven.

FREDERIKSOORD

- 1748-1748.1** Post- en telegraafgebouw - Bestek voor de bouw
1901-1902 1 katern en 1 blad
Overgebleven originelen, ondernummering: 1
- 1748** Bestek, 1 katern
Dit stuk is als origineel bewaard gebleven. Niet op microfiche.
- 1748.1** Tekening 1
Dit stuk is als origineel bewaard gebleven.

GEMERT

- 1749** Post- en telegraafgebouw - Bestekken voor de verbouw
1893-1908 2 katernen
Overgebleven originelen, ondernummering: -
Dit stuk is als origineel bewaard gebleven. Niet op microfiche.

GRONINGEN

- 1750-1750.15** Bodemkundig Instituut - Bestek voor de bouw
1929-1930 1 katern en 15 bladen
Overgebleven originelen, ondernummering: 1/2/3/4/5/6/7/8/9/10/11/12/13/14/15
- 1750** Bestek, 1 katern
Dit stuk is als origineel bewaard gebleven. Niet op microfiche.
- 1750.1** Tekening 1
Dit stuk is als origineel bewaard gebleven.
- 1750.2** Tekening 2
Dit stuk is als origineel bewaard gebleven.
- 1750.3** Tekening 3
Dit stuk is als origineel bewaard gebleven.
- 1750.4** Tekening 4
Dit stuk is als origineel bewaard gebleven.
- 1750.5** Tekening 5
Dit stuk is als origineel bewaard gebleven.
- 1750.6** Tekening 6
Dit stuk is als origineel bewaard gebleven.
- 1750.7** Tekening 7
Dit stuk is als origineel bewaard gebleven.
- 1750.8** Tekening 8
Dit stuk is als origineel bewaard gebleven.
- 1750.9** Tekening 9
Dit stuk is als origineel bewaard gebleven.
- 1750.10** Tekening 10
Dit stuk is als origineel bewaard gebleven.
- 1750.11** Tekening 11
Dit stuk is als origineel bewaard gebleven.
- 1750.12** Tekening 12
Dit stuk is als origineel bewaard gebleven.
- 1750.13** Tekening 13
Dit stuk is als origineel bewaard gebleven.
- 1750.14** Tekening 14
Dit stuk is als origineel bewaard gebleven.
- 1750.15** Tekening 15
Dit stuk is als origineel bewaard gebleven.
- 1751-1751.8** Huis van Bewaring - Bestek voor de bouw

- 1901
Overgebleven originelen, ondernummering: 1/2/3/4/5/6/7/8
1751 Bestek, 1 katern
Dit stuk is als origineel bewaard gebleven. Niet op microfiche.
- 1751.1** Tekening 1
Dit stuk is als origineel bewaard gebleven.
- 1751.2** Tekening 2
Dit stuk is als origineel bewaard gebleven.
- 1751.3** Tekening 3
Dit stuk is als origineel bewaard gebleven.
- 1751.4** Tekening 4
Dit stuk is als origineel bewaard gebleven.
- 1751.5** Tekening 5
Dit stuk is als origineel bewaard gebleven.
- 1751.6** Tekening 6
Dit stuk is als origineel bewaard gebleven.
- 1751.7** Tekening 7
Dit stuk is als origineel bewaard gebleven.
- 1751.8** Tekening 8
Dit stuk is als origineel bewaard gebleven.
- 1752-1752.1** Inspectie directe belastingen - Bestek voor de bouw
1913
Overgebleven originelen, ondernummering: 1
1752 Bestek, 1 katern
Dit stuk is als origineel bewaard gebleven. Niet op microfiche.
- 1752.1** Tekening 1
Dit stuk is als origineel bewaard gebleven.
- 1753-1753.3** Kantongerecht - Bestekken voor de bouw
1910-1911
Overgebleven originelen, ondernummering: 1/2/3
1753 Bestekken, 3 katernen
Dit stuk is als origineel bewaard gebleven. Niet op microfiche.
- 1753.1** Tekening 1
Dit stuk is als origineel bewaard gebleven.
- 1753.2** Tekening 2
Dit stuk is als origineel bewaard gebleven.
- 1753.3** Tekening 3
Dit stuk is als origineel bewaard gebleven.
- 1754-1754.2** Ontleedkunde - Bestek voor uitbreiding
1893-1894
Overgebleven originelen, ondernummering: 1/2
1754 Bestek, 1 katern
Dit stuk is als origineel bewaard gebleven. Niet op microfiche.
- 1754.1** Tekening 1
Dit stuk is als origineel bewaard gebleven.
- 1754.2** Tekening 2
Dit stuk is als origineel bewaard gebleven.
- 1755-1755.3** Fysisch laboratorium - Bestek voor de aan- en verbouw
1926
Overgebleven originelen, ondernummering: 1/2/3
1755 Bestek, 1 katern
Dit stuk is als origineel bewaard gebleven. Niet op microfiche.
- 1755.1** Tekening 1
Dit stuk is als origineel bewaard gebleven.
- 1755.2** Tekening 2

- 1755.3** Dit stuk is als origineel bewaard gebleven.
Tekening 3
Dit stuk is als origineel bewaard gebleven.

1756-1756.22

Post- en telegraafgebouw / telefoongebouw - Bestek voor de verbouw en bouw
1938 g katernen en 22 bladen

Overgebleven originelen, ondernummering: 1/2/3/4/5/6/7/8/9/10/11/12/13/14/15/16/17/18/19/20/21/22

- 1756** Bestekken, 9 katernen
Dit stuk is als origineel bewaard gebleven. Niet op microfiche.
- 1756.1** Tekening 1
Dit stuk is als origineel bewaard gebleven.
- 1756.2** Tekening 2
Dit stuk is als origineel bewaard gebleven.
- 1756.3** Tekening 3
Dit stuk is als origineel bewaard gebleven.
- 1756.4** Tekening 4
Dit stuk is als origineel bewaard gebleven.
- 1756.5** Tekening 5
Dit stuk is als origineel bewaard gebleven.
- 1756.6** Tekening 6
Dit stuk is als origineel bewaard gebleven.
- 1756.7** Tekening 7
Dit stuk is als origineel bewaard gebleven.
- 1756.8** Tekening 8
Dit stuk is als origineel bewaard gebleven.
- 1756.9** Tekening 9
Dit stuk is als origineel bewaard gebleven.
- 1756.10** Tekening 10
Dit stuk is als origineel bewaard gebleven.
- 1756.11** Tekening 11
Dit stuk is als origineel bewaard gebleven.
- 1756.12** Tekening 12
Dit stuk is als origineel bewaard gebleven.
- 1756.13** Tekening 13
Dit stuk is als origineel bewaard gebleven.
- 1756.14** Tekening 14
Dit stuk is als origineel bewaard gebleven.
- 1756.15** Tekening 15
Dit stuk is als origineel bewaard gebleven.
- 1756.16** Tekening 16
Dit stuk is als origineel bewaard gebleven.
- 1756.17** Tekening 17
Dit stuk is als origineel bewaard gebleven.
- 1756.18** Tekening 18
Dit stuk is als origineel bewaard gebleven.
- 1756.19** Tekening 19
Dit stuk is als origineel bewaard gebleven.
- 1756.20** Tekening 20
Dit stuk is als origineel bewaard gebleven.
- 1756.21** Tekening 21
Dit stuk is als origineel bewaard gebleven.
- 1756.22** Tekening 22
Dit stuk is als origineel bewaard gebleven.

1757-1757.8

Psychiatrische kliniek - Bestek voor de bouw

1911

Overgebleven originelen, ondernummering: 1/2/3/4/5/6/7/8

- 1757** Bestek, 1 katern

1 katern en 8 bladen

- Dit stuk is als origineel bewaard gebleven. Niet op microfiche.
- 1757.1** Tekening 1
Dit stuk is als origineel bewaard gebleven.
- 1757.2** Tekening 2
Dit stuk is als origineel bewaard gebleven.
- 1757.3** Tekening 3
Dit stuk is als origineel bewaard gebleven.
- 1757.4** Tekening 4
Dit stuk is als origineel bewaard gebleven.
- 1757.5** Tekening 5
Dit stuk is als origineel bewaard gebleven.
- 1757.6** Tekening 6
Dit stuk is als origineel bewaard gebleven.
- 1757.7** Tekening 7
Dit stuk is als origineel bewaard gebleven.
- 1757.8** Tekening 8
Dit stuk is als origineel bewaard gebleven.
- 1758-1758.6** Rechtbank - Bestekken voor de verbouw
1912-1913
Overgebleven originelen, ondernummering: 1/2/3/4/5/6 2 katernen en 6 bladen
- 1758** Bestekken, 2 katernen
Dit stuk is als origineel bewaard gebleven. Niet op microfiche.
- 1758.1** Tekening 1
Dit stuk is als origineel bewaard gebleven.
- 1758.2** Tekening 2
Dit stuk is als origineel bewaard gebleven.
- 1758.3** Tekening 3
Dit stuk is als origineel bewaard gebleven.
- 1758.4** Tekening 4
Dit stuk is als origineel bewaard gebleven.
- 1758.5** Tekening 5
Dit stuk is als origineel bewaard gebleven.
- 1758.6** Tekening 6
Dit stuk is als origineel bewaard gebleven.
- 1759-1759.1** Rijksarchief - Bestek voor de uitbreiding
1890 1 katern en 1 blad
Overgebleven originelen, ondernummering: 1
- 1759** Bestek, 1 katern
Dit stuk is als origineel bewaard gebleven. Niet op microfiche.
- 1759.1** Tekening 1
Dit stuk is als origineel bewaard gebleven.
- 1760-1760.3** Rijks-h.b.s. - Bestekken voor de uitbreiding en de verbouw
1908-1915 2 katernen en 3 bladen
Overgebleven originelen, ondernummering: 1/2/3
- 1760** Bestekken, 2 katernen
Dit stuk is als origineel bewaard gebleven. Niet op microfiche.
- 1760.1** Tekening 1
Dit stuk is als origineel bewaard gebleven.
- 1760.2** Tekening 2
Dit stuk is als origineel bewaard gebleven.
- 1760.3** Tekening 3
Dit stuk is als origineel bewaard gebleven.
- 1761-1761.4** Rijkskantorengedouw - Bestek voor de inrichting en verbouw
1938 1 katern en 4 bladen
Overgebleven originelen, ondernummering: 1/2/3/4

- 1761** Bestek, 1 katern
Dit stuk is als origineel bewaard gebleven. Niet op microfiche.
- 1761.1** Tekening 1
Dit stuk is als origineel bewaard gebleven.
- 1761.2** Tekening 2
Dit stuk is als origineel bewaard gebleven.
- 1761.3** Tekening 3
Dit stuk is als origineel bewaard gebleven.
- 1761.4** Tekening 4
Dit stuk is als origineel bewaard gebleven.

1762-1762.5 Scheikundig laboratorium - Bestek voor de bouw
1909-1910 1 katern en 5 bladen

Overgebleven originelen, ondernummering: 1/2/3/4/5

- 1762** Bestek, 1 katern
Dit stuk is als origineel bewaard gebleven. Niet op microfiche.
- 1762.1** Tekening 1
Dit stuk is als origineel bewaard gebleven.
- 1762.2** Tekening 2
Dit stuk is als origineel bewaard gebleven.
- 1762.3** Tekening 3
Dit stuk is als origineel bewaard gebleven.
- 1762.4** Tekening 4
Dit stuk is als origineel bewaard gebleven.
- 1762.5** Tekening 5
Dit stuk is als origineel bewaard gebleven.

1763-1763.34

Strafgevangenis c.a. - Bestekken voor de bouw, de uitbreiding en de aanleg van
electriciteit

1881-1918 6 katernen en 34 bladen

Overgebleven originelen, ondernummering:

1/2/3/4/5/6/7/8/9/10/11/12/13/14/15/16/17/18/19/20/21/22/23/24/25/26/27/28/29/30/31/32/33/34

Niet volledig op microfiche gezet.

- 1763** Bestekken, 6 katernen
Dit stuk is als origineel bewaard gebleven. Niet op microfiche.
- 1763.1** Tekening 1
Dit stuk is als origineel bewaard gebleven.
- 1763.2** Tekening 2
Dit stuk is als origineel bewaard gebleven.
- 1763.3** Tekening 3
Dit stuk is als origineel bewaard gebleven.
- 1763.4** Tekening 4
Dit stuk is als origineel bewaard gebleven.
- 1763.5** Tekening 5
Dit stuk is als origineel bewaard gebleven.
- 1763.6** Tekening 6
Dit stuk is als origineel bewaard gebleven.
- 1763.7** Tekening 7
Dit stuk is als origineel bewaard gebleven.
- 1763.8** Tekening 8
Dit stuk is als origineel bewaard gebleven.
- 1763.9** Tekening 9
Dit stuk is als origineel bewaard gebleven.
- 1763.10** Tekening 10
Dit stuk is als origineel bewaard gebleven.
- 1763.11** Tekening 11
Dit stuk is als origineel bewaard gebleven.
- 1763.12** Tekening 12

- 1763.13** Dit stuk is als origineel bewaard gebleven.
Tekening 13
- 1763.14** Dit stuk is als origineel bewaard gebleven.
Tekening 14
- 1763.15** Dit stuk is als origineel bewaard gebleven.
Tekening 15
- 1763.16** Dit stuk is als origineel bewaard gebleven.
Tekening 16
- 1763.17** Dit stuk is als origineel bewaard gebleven.
Tekening 17
- 1763.18** Dit stuk is als origineel bewaard gebleven.
Tekening 18
- 1763.19** Dit stuk is als origineel bewaard gebleven.
Tekening 19
- 1763.20** Dit stuk is als origineel bewaard gebleven.
Tekening 20
- 1763.21** Dit stuk is als origineel bewaard gebleven.
Tekening 21
- 1763.22** Dit stuk is als origineel bewaard gebleven.
Tekening 22
- 1763.23** Dit stuk is als origineel bewaard gebleven.
Tekening 23
- 1763.24** Dit stuk is als origineel bewaard gebleven.
Tekening 24
- 1763.25** Dit stuk is als origineel bewaard gebleven.
Tekening 25
- 1763.26** Dit stuk is als origineel bewaard gebleven.
Tekening 26
- 1763.27** Dit stuk is als origineel bewaard gebleven.
Tekening 27
- 1763.28** Dit stuk is als origineel bewaard gebleven.
Tekening 28
- 1763.29** Dit stuk is als origineel bewaard gebleven.
Tekening 29
- 1763.30** Dit stuk is als origineel bewaard gebleven.
Tekening 30
- 1763.31** Dit stuk is als origineel bewaard gebleven.
Tekening 31
- 1763.32** Dit stuk is als origineel bewaard gebleven.
Tekening 32
- 1763.33** Dit stuk is als origineel bewaard gebleven.
Tekening 33
- 1763.34** Dit stuk is als origineel bewaard gebleven.
Tekening 34

1764-1764.3 Universiteitsbibliotheek - Bestek voor de uitbreiding
1895-1897

Overgebleven originelen, ondernummering: 1/2/3

1 katern en 3 bladen

- 1764** Bestek, 1 katern
Dit stuk is als origineel bewaard gebleven. Niet op microfiche.
- 1764.1** Tekening 1
Dit stuk is als origineel bewaard gebleven.
- 1764.2** Tekening 2
Dit stuk is als origineel bewaard gebleven.
- 1764.3** Tekening 3
Dit stuk is als origineel bewaard gebleven.

HAARLEM

- 1765** Rechtbank - Bestek voor de bouw
1888-1890 1 katern
Overgebleven originelen, ondernummering: -
Dit stuk is als origineel bewaard gebleven. Niet op microfiche.

HAREN

- 1766-1766.1** Telefoongebouw - Bestek voor de bouw
1938 1 katern en 1 blad
Overgebleven originelen, ondernummering: 1
1766 Bestek, 1 katern
Dit stuk is als origineel bewaard gebleven. Niet op microfiche.
1766.1 Tekening 1
Dit stuk is als origineel bewaard gebleven.

HARLINGEN

- 1767-1767.1** Post- en telegraafgebouw - Bestek voor de bouw
1895 1 katern en 1 blad
Overgebleven originelen, ondernummering: 1
1767 Bestek, 1 deel
Dit stuk is als origineel bewaard gebleven. Niet op microfiche.
1767.1 Tekening 1
Dit stuk is als origineel bewaard gebleven.

- 1768-1768.13** Rijks-h.b.s. - Bestek voor de bouw
1926 1 katern en 13 bladen
Overgebleven originelen, ondernummering: 1/2/3/4/5/6/7/8/9/10/11/12/13
1768 Bestek, 1 deel
Dit stuk is als origineel bewaard gebleven. Niet op microfiche.
1768.1 Tekening 1
Dit stuk is als origineel bewaard gebleven.
1768.2 Tekening 2
Dit stuk is als origineel bewaard gebleven.
1768.3 Tekening 3
Dit stuk is als origineel bewaard gebleven.
1768.4 Tekening 4
Dit stuk is als origineel bewaard gebleven.
1768.5 Tekening 5
Dit stuk is als origineel bewaard gebleven.
1768.6 Tekening 6
Dit stuk is als origineel bewaard gebleven.
1768.7 Tekening 7
Dit stuk is als origineel bewaard gebleven.
1768.8 Tekening 8
Dit stuk is als origineel bewaard gebleven.
1768.9 Tekening 9
Dit stuk is als origineel bewaard gebleven.
1768.10 Tekening 10
Dit stuk is als origineel bewaard gebleven.
1768.11 Tekening 11
Dit stuk is als origineel bewaard gebleven.
1768.12 Tekening 12
Dit stuk is als origineel bewaard gebleven.

1768.13 Tekening 13
Dit stuk is als origineel bewaard gebleven.

HEERENVEEN

1769-1769.1 Stationspostkantoor - Bestek voor de bouw
1910 1 katern en 1 blad
Overgebleven originelen, ondernummering: 1

1769 Bestek, 1 katern
Dit stuk is als origineel bewaard gebleven. Niet op microfiche.

1769.1 Tekening 1
Dit stuk is als origineel bewaard gebleven.

1770-1770.1 Post- en telegraafgebouw - Bestek voor de bouw
1912 1 katern en 1 blad
Overgebleven originelen, ondernummering: 1

1770 Bestek, 1 katern
Dit stuk is als origineel bewaard gebleven. Niet op microfiche.

1770.1 Tekening 1
Dit stuk is als origineel bewaard gebleven.

1771-1771.1 Telefoongebouw - Bestek voor de bouw
1938 1 katern en 1 blad
Overgebleven originelen, ondernummering: 1

1771 Bestek, 1 katern
Dit stuk is als origineel bewaard gebleven. Niet op microfiche.

1771.1 Tekening 1
Dit stuk is als origineel bewaard gebleven.

HEERLEN

1772 P.T.T.- gebouw - Bestek voor de bouw
1933 1 katern
Overgebleven originelen, ondernummering: -
Dit stuk is als origineel bewaard gebleven. Niet op microfiche.

'S-HERTOGENBOSCH

1773 Gouvernementsgebouw - Bestek voor de uitbreiding van het archiefgebouw en het bouwen van een plantenkas
1908-1909 1 katern
Overgebleven originelen, ondernummering: -
Dit stuk is als origineel bewaard gebleven. Niet op microfiche.

HOLWERD

1774-1774.2 Post- en telegraafgebouw - Bestek voor de verbouw van een herenhuis tot post- en telegraafkantoor
1916 1 katern en 2 bladen
Overgebleven originelen, ondernummering: 1/2

1774 Bestek, 1 katern
Dit stuk is als origineel bewaard gebleven. Niet op microfiche.

1774.1 Tekening 1
Dit stuk is als origineel bewaard gebleven.

1774.2 Tekening 2
Dit stuk is als origineel bewaard gebleven.

HOOGVEEEN

- 1775-1775.2** Kantongerecht - Bestek voor de bouw
1900 1 katern en 2 bladen
Overgebleven originelen, ondernummering: 1/2
- 1775** Bestek, 1 katern
Dit stuk is als origineel bewaard gebleven. Niet op microfiche.
- 1775.1** Tekening 1
Dit stuk is als origineel bewaard gebleven.
- 1775.2** Tekening 2
Dit stuk is als origineel bewaard gebleven.
- 1776-1776.1** Post- en telegraafgebouw - Bestek voor de bouw
1910 1 katern en 1 blad
Overgebleven originelen, ondernummering: 1
- 1776** Bestek, 1 katern
Dit stuk is als origineel bewaard gebleven. Niet op microfiche.
- 1776.1** Tekening 1
Dit stuk is als origineel bewaard gebleven.
- 1777-1777.1** Telefoongebouw - Bestek voor de bouw
1938 1 katern en 1 blad
Overgebleven originelen, ondernummering: 1
- 1777** Bestek, 1 katern
Dit stuk is als origineel bewaard gebleven. Niet op microfiche.
- 1777.1** Tekening 1
Dit stuk is als origineel bewaard gebleven.

HOOGZAND

- 1778-1778.1** Post- en telegraafgebouw - Bestek voor de bouw
1897-1898 1 katern en 1 blad
Overgebleven originelen, ondernummering: 1
- 1778** Bestek, 1 katern
Dit stuk is als origineel bewaard gebleven. Niet op microfiche.
- 1778.1** Tekening 1
Dit stuk is als origineel bewaard gebleven.
- 1779-1779.1** Telefoongebouw - Bestek voor de bouw
1939 1 katern en 1 blad
Overgebleven originelen, ondernummering: 1
- 1779** Bestek, 1 katern
Dit stuk is als origineel bewaard gebleven. Niet op microfiche.
- 1779.1** Tekening 1
Dit stuk is als origineel bewaard gebleven.

JOURE

- 1780-1780.1** Post- en telegraafgebouw - Bestek voor de bouw,
1904-1905 1 katern en 1 blad
Overgebleven originelen, ondernummering: 1
- 1780** Bestek, 1 katern
Dit stuk is als origineel bewaard gebleven. Niet op microfiche.
- 1780.1** Tekening 1
Dit stuk is als origineel bewaard gebleven.

KLAZIENAVEEN

- 1781-1781.2** Post- en telegraafgebouw - Bestek voor de bouw
1921 1 katern en 2 bladen
Overgebleven originelen, ondernummering: 1/2
- 1781** Bestek, 1 katern
Dit stuk is als origineel bewaard gebleven. Niet op microfiche.
- 1781.1** Tekening 1
Dit stuk is als origineel bewaard gebleven.
- 1781.2** Tekening 2
Dit stuk is als origineel bewaard gebleven.

LEEWARDEN

- 1782-1782.4** Gouvernementsgebouwen - Bestek voor de uitbreiding
1907-1908 1 katern en 4 bladen
Overgebleven originelen, ondernummering: 1/2/3/4
- 1782** Bestek, 1 katern
Dit stuk is als origineel bewaard gebleven. Niet op microfiche.
- 1782.1** Tekening 1
Dit stuk is als origineel bewaard gebleven.
- 1782.2** Tekening 2
Dit stuk is als origineel bewaard gebleven.
- 1782.3** Tekening 3
Dit stuk is als origineel bewaard gebleven.
- 1782.4** Tekening 4
Dit stuk is als origineel bewaard gebleven.
- 1783-1783.6** Huis van bewaring - Bestek voor de bouw
1889 1 katern en 6 bladen
Overgebleven originelen, ondernummering: 1/2/3/4
Zie ook strafgevangenis.
- 1783** Bestek, 1 katern
Dit stuk is als origineel bewaard gebleven. Niet op microfiche.
- 1783.1** Tekening 1
Dit stuk is als origineel bewaard gebleven.
- 1783.2** Tekening 2
Dit stuk is als origineel bewaard gebleven.
- 1783.3** Tekening 3
Dit stuk is als origineel bewaard gebleven.
- 1783.4** Tekening 4
Dit stuk is als origineel bewaard gebleven.
- 1783.5** Tekening 5
Dit stuk is alleen als substituuat op microfiche bewaard gebleven.
- 1783.6** Tekening 6
Dit stuk is alleen als substituuat op microfiche bewaard gebleven.
- 1784-1784.1** Inspectie der posterijen en telegrafie - Bestek voor de inrichting
1907 1 katern en 1 blad
Overgebleven originelen, ondernummering: 1
- 1784** Bestek, 1 katern
Dit stuk is als origineel bewaard gebleven. Niet op microfiche.
- 1784.1** Tekening 1
Dit stuk is als origineel bewaard gebleven.
- 1785-1785.7** Kanselarijgebouw / Rijksarchief / Provinciale bibliotheek - Bestek voor de inrichting
1892 1 katern en 7 bladen

Overgebleven originelen, ondernummering: 1/2/3/4/5/6/7

- 1785** Bestek, 1 katern
Dit stuk is als origineel bewaard gebleven. Niet op microfiche.
- 1785.1** Tekening 1
Dit stuk is als origineel bewaard gebleven.
- 1785.2** Tekening 2
Dit stuk is als origineel bewaard gebleven.
- 1785.3** Tekening 3
Dit stuk is als origineel bewaard gebleven.
- 1785.4** Tekening 4
Dit stuk is als origineel bewaard gebleven.
- 1785.5** Tekening 5
Dit stuk is als origineel bewaard gebleven.
- 1785.6** Tekening 6
Dit stuk is als origineel bewaard gebleven.
- 1785.7** Tekening 7
Dit stuk is als origineel bewaard gebleven.

- 2244** Paleis van Justitie - Bestek voor de bouw
[ca. 1840] 1 omslag
Fotokopie.
Origineel bevindt zich bij de Directie Noord van de Rijksgebouwendienst in Groningen.
Dit stuk is als kopie bewaard gebleven. Niet op microfiche.

- 1786-1786.6** Post- en telegraafgebouw - Bestekken voor uitbreiding en verbouw
1923-1929 2 katernen en 6 bladen
Overgebleven originelen, ondernummering: 1/2/3/4
- 1786** Bestekken, 2 katernen
Dit stuk is als origineel bewaard gebleven. Niet op microfiche.
- 1786.1** Tekening 1
Dit stuk is als origineel bewaard gebleven.
- 1786.2** Tekening 2
Dit stuk is als origineel bewaard gebleven.
- 1786.3** Tekening 3
Dit stuk is als origineel bewaard gebleven.
- 1786.4** Tekening 4
Dit stuk is als origineel bewaard gebleven.
- 1786.5** Tekening 5
Dit stuk is alleen als substituut op microfiche bewaard gebleven.
- 1786.6** Tekening 6
Dit stuk is alleen als substituut op microfiche bewaard gebleven.

- 1787-1787.1** Rijks-h.b.s. - Bestek voor de uitbreiding
1902 1 katern en 1 blad
Overgebleven originelen, ondernummering: 1
- 1787** Bestek, 1 katern
Dit stuk is als origineel bewaard gebleven. Niet op microfiche.
- 1787.1** Tekening 1
Dit stuk is als origineel bewaard gebleven.

- 1788-1788.1** Rijksopvoedingsgesticht - Bestek voor de bouw van smederij en timmerwerkplaats
1919 1 katern en 1 blad
Overgebleven originelen, ondernummering: 1
- 1788** Bestek, 1 katern
Dit stuk is als origineel bewaard gebleven. Niet op microfiche.
- 1788.1** Tekening 1
Dit stuk is als origineel bewaard gebleven.

- 1789-1789.5** Snelgoederenloods / stationspostgebouw - Bestek voor de verbouw

- 1939 1 katern en 5 bladen
Overgebleven originelen, ondernummering: 1/2/3/4/5
- 1789** Bestek, 1 katern
Dit stuk is als origineel bewaard gebleven. Niet op microfiche.
- 1789.1** Tekening 1
Dit stuk is als origineel bewaard gebleven.
- 1789.2** Tekening 2
Dit stuk is als origineel bewaard gebleven.
- 1789.3** Tekening 3
Dit stuk is als origineel bewaard gebleven.
- 1789.4** Tekening 4
Dit stuk is als origineel bewaard gebleven.
- 1789.5** Tekening 5
Dit stuk is als origineel bewaard gebleven.

1790-1790.23

Strafgevangenis c.a. - Bestekken voor de bouw, de uitbreiding en de aanleg van elektriciteit

- 1874-1913 8 katernen en 23 bladen
Overgebleven originelen, ondernummering:
1/2/3/4/5/6/7/8/9/10/11/12/13/14/15/16/17/18/19/20/21/22/23
Bestek voor de aanleg van elektriciteit geldt ook voor huis van bewaring.
- 1790** Bestek, 8 katernen
Dit stuk is als origineel bewaard gebleven. Niet op microfiche.
- 1790.1** Tekening 1
Dit stuk is als origineel bewaard gebleven.
- 1790.2** Tekening 2
Dit stuk is als origineel bewaard gebleven.
- 1790.3** Tekening 3
Dit stuk is als origineel bewaard gebleven.
- 1790.4** Tekening 4
Dit stuk is als origineel bewaard gebleven.
- 1790.5** Tekening 5
Dit stuk is als origineel bewaard gebleven.
- 1790.6** Tekening 6
Dit stuk is als origineel bewaard gebleven.
- 1790.7** Tekening 7
Dit stuk is als origineel bewaard gebleven.
- 1790.8** Tekening 8
Dit stuk is als origineel bewaard gebleven.
- 1790.9** Tekening 9
Dit stuk is als origineel bewaard gebleven.
- 1790.10** Tekening 10
Dit stuk is als origineel bewaard gebleven.
- 1790.11** Tekening 11
Dit stuk is als origineel bewaard gebleven.
- 1790.12** Tekening 12
Dit stuk is als origineel bewaard gebleven.
- 1790.13** Tekening 13
Dit stuk is als origineel bewaard gebleven.
- 1790.14** Tekening 14
Dit stuk is als origineel bewaard gebleven.
- 1790.15** Tekening 15
Dit stuk is als origineel bewaard gebleven.
- 1790.16** Tekening 16
Dit stuk is als origineel bewaard gebleven.
- 1790.17** Tekening 17
Dit stuk is als origineel bewaard gebleven.
- 1790.18** Tekening 18

- 1790.19** Dit stuk is als origineel bewaard gebleven.
Tekening 19
- 1790.20** Dit stuk is als origineel bewaard gebleven.
Tekening 20
- 1790.21** Dit stuk is als origineel bewaard gebleven.
Tekening 21
- 1790.22** Dit stuk is als origineel bewaard gebleven.
Tekening 22
- 1790.23** Dit stuk is als origineel bewaard gebleven.
Tekening 23

LEMMER

- 1791-1791.1** Post- en telegraafgebouw - Bestek voor de bouw
1906 1 katern en 1 blad
Overgebleven originelen, ondernummering: 1
- 1791** Bestek, 1 katern
Dit stuk is als origineel bewaard gebleven. Niet op microfiche.
- 1791.1** Tekening 1
Dit stuk is als origineel bewaard gebleven.

MAASTRICHT

- 1791A-1791A3** Rijksarchief in Limburg: staat van wijziging en aanvulling tot het maken van een
uitbreiding
1939 1 katern en 3 bladen
- 1791A** Bestek, 1 katern
Dit stuk is als origineel bewaard gebleven. Niet op microfiche.
- 1791A1** Tekening 1
Dit stuk is als origineel bewaard gebleven. Niet op microfiche.
- 1791A2** Tekening 2
Dit stuk is als origineel bewaard gebleven. Niet op microfiche.
- 1791A3** Tekening 3
Dit stuk is als origineel bewaard gebleven. Niet op microfiche.

MEPPEL

- 1792** Kantongerecht, belastingkantoor en gebouw voor registratie en domeinen - Bestek
voor de bouw
1910 1 katern
Overgebleven originelen, ondernummering: -
Dit stuk is als origineel bewaard gebleven. Niet op microfiche.
- 1793-1793.4** Post- en telegraafgebouw - Bestek voor de bouw
1907 1 katern en 4 bladen
Overgebleven originelen, ondernummering: 1/2/3/4
- 1793** Bestek, 1 katern
Dit stuk is als origineel bewaard gebleven. Niet op microfiche.
- 1793.1** Tekening 1
Dit stuk is als origineel bewaard gebleven.
- 1793.2** Tekening 2
Dit stuk is als origineel bewaard gebleven.
- 1793.3** Tekening 3
Dit stuk is als origineel bewaard gebleven.
- 1793.4** Tekening 4

Dit stuk is als origineel bewaard gebleven.

MIDDELBURG

- Abdijcomplex - Bestek voor verbouw 1 katern
Dit stuk ontbrak reeds ten tijde van de substitutieverfilming.

MUSSELKANAAL

- 1795-1795.1 Post- en telegraafgebouw - Bestek voor de bouw 1 katern en 1 blad
1911
Overgebleven originelen, ondernummering: 1
1795 Bestek, 1 katern
Dit stuk is als origineel bewaard gebleven. Niet op microfiche.
1795.1 Tekening 1
Dit stuk is als origineel bewaard gebleven.

NIEUW-AMSTERDAM

- 1796-1796.1 Post- en telegraafgebouw - Bestek voor de bouw 1 katern en 1 blad
1907
Overgebleven originelen, ondernummering: 1
1796 Bestek, 1 katern
Dit stuk is als origineel bewaard gebleven. Niet op microfiche.
1796.1 Tekening 1
Dit stuk is als origineel bewaard gebleven.

NIEUWE PEKELA

- 1797-1797.1 Post- en telegraafgebouw - Bestek voor de bouw 1 katern en 1 blad
1899-1901
Overgebleven originelen, ondernummering: 1
1797 Bestek, 1 katern
Dit stuk is als origineel bewaard gebleven. Niet op microfiche.
1797.1 Tekening 1
Dit stuk is als origineel bewaard gebleven.

NIEUWE-SCHANS

- 1798-1798.1 Post- en telegraafgebouw - Bestek voor de bouw 1 katern en 1 blad
1912
Overgebleven originelen, ondernummering: 1
1798 Bestek, 1 katern
Dit stuk is als origineel bewaard gebleven. Niet op microfiche.
1798.1 Tekening 1
Dit stuk is als origineel bewaard gebleven.

NOORDWOLDE

- 1799-1799.1 Post- en telegraafgebouw - Bestek voor de bouw 1 katern en 1 blad
1907
Overgebleven originelen, ondernummering: 1
1799 Bestek, 1 katern
Dit stuk is als origineel bewaard gebleven. Niet op microfiche.
1799.1 Tekening 1

Dit stuk is als origineel bewaard gebleven.

- 1800-1800.4** Rijksrietvlechtschool - Bestek voor de bouw
1910-1911 1 katern en 4 bladen
Overgebleven originelen, ondernummering: 1/2/3
- 1800** Bestek, 1 katern
Dit stuk is als origineel bewaard gebleven. Niet op microfiche.
- 1800.1** Tekening 1
Dit stuk is als origineel bewaard gebleven.
- 1800.2** Tekening 2
Dit stuk is als origineel bewaard gebleven.
- 1800.3** Tekening 3
Dit stuk is als origineel bewaard gebleven.
- 1800.4** Tekening 4
Dit stuk is alleen als substituut op microfiche bewaard gebleven.

ONDERDENDAM

- 1801-1801.1** Post- en telegraafgebouw - Bestek voor de bouw
1902 1 katern en 1 blad
Overgebleven originelen, ondernummering: 1
- 1801** Bestek, 1 katern
Dit stuk is als origineel bewaard gebleven. Niet op microfiche.
- 1801.1** Tekening 1
Dit stuk is als origineel bewaard gebleven.

OOSTERWOLDE

- 1802-1802.3** Post- en telegraafgebouw - Bestek voor de bouw
1917 1 katern en 3 bladen
Overgebleven originelen, ondernummering: 1/2/3
- 1802** Bestek, 1 katern
Dit stuk is als origineel bewaard gebleven. Niet op microfiche.
- 1802.1** Tekening 1
Dit stuk is als origineel bewaard gebleven.
- 1802.2** Tekening 2
Dit stuk is als origineel bewaard gebleven.
- 1802.3** Tekening 3
Dit stuk is als origineel bewaard gebleven.

OUDE PEKELA

- 1803-1803.1** Post- en telegraafgebouw - Bestek voor de bouw
1898-1899 1 katern en 1 blad
Overgebleven originelen, ondernummering: 1
- 1803** Bestek, 1 katern
Dit stuk is als origineel bewaard gebleven. Niet op microfiche.
- 1803.1** Tekening 1
Dit stuk is als origineel bewaard gebleven.

ROERMOND

- 1804** Huis van bewaring/Strafgevangenis en archiefgebouw - Bestek voor de verbouw en uitbreiding
1913 1 katern
Overgebleven originelen, ondernummering: -
Dit stuk is als origineel bewaard gebleven. Niet op microfiche.

- 1805** Post- en telegraafgebouw - Bestek voor de bouw
1907 1 katern
Overgebleven originelen, ondernummering: -
Dit stuk is als origineel bewaard gebleven. Niet op microfiche.

SAPPEMEER

- 1806-1806.1** Post- en telegraafgebouw - Bestek voor de bouw
1912 1 katern en 1 blad
Overgebleven originelen, ondernummering: 1
1806 Bestek, 1 katern
Dit stuk is als origineel bewaard gebleven. Niet op microfiche.
1806.1 Tekening 1
Dit stuk is als origineel bewaard gebleven.

- 1807-1807.5** Rijks-h.b.s. - Bestekken voor de uitbreiding en verbouw
1895-1927 1 katern en 5 bladen
Overgebleven originelen, ondernummering: 1/2/3/4/5
1807 Bestekken, 3 delen
Dit stuk is als origineel bewaard gebleven. Niet op microfiche.
1807.1 Tekening 1
Dit stuk is als origineel bewaard gebleven.
1807.2 Tekening 2
Dit stuk is als origineel bewaard gebleven.
1807.3 Tekening 3
Dit stuk is als origineel bewaard gebleven.
1807.4 Tekening 4
Dit stuk is als origineel bewaard gebleven.
1807.5 Tekening 5
Dit stuk is als origineel bewaard gebleven.

SCHEEMDA

- 1808-1808.1** Post- en telegraafgebouw - Bestek voor de bouw
1904 1 katern en 1 blad
Overgebleven originelen, ondernummering: 1
1808 Bestek, 1 katern
Dit stuk is als origineel bewaard gebleven. Niet op microfiche.
1808.1 Tekening 1
Dit stuk is als origineel bewaard gebleven.

ST.-ANNAPAROCHIE

- 1809-1809.1** Post- en telegraafgebouw - Bestek voor de bouw
1911 1 katern en 1 blad
Overgebleven originelen, ondernummering: 1
1809 Bestek, 1 katern
Dit stuk is als origineel bewaard gebleven. Niet op microfiche.
1809.1 Tekening 1
Dit stuk is als origineel bewaard gebleven.

- 1810-1810.2** Telefoongebouw - Bestek voor de bouw
1938 1 katern en 2 bladen
Overgebleven originelen, ondernummering: 1/2
1810 Bestek, 1 katern
Dit stuk is als origineel bewaard gebleven. Niet op microfiche.

- 1810.1** Tekening 1
Dit stuk is als origineel bewaard gebleven.
- 1810.2** Tekening 2
Dit stuk is als origineel bewaard gebleven.

ST.-OEDENRODE

- 1811** Post- en telegraafgebouw - Bestek voor de bouw
1901 1 katern
Overgebleven originelen, ondernummering: -
Dit stuk is als origineel bewaard gebleven. Niet op microfiche.

SNEEK

- 1812-1812.4** Meisjesschool / post- en telegraafgebouw / telefoongebouw - Bestekken voor de bouw en verbouw
1901-1931 2 katernen en 4 bladen
Overgebleven originelen, ondernummering: 1/2/3
- 1812** Bestekken, 2 katernen
Dit stuk is als origineel bewaard gebleven. Niet op microfiche.
- 1812.1** Tekening 1
Dit stuk is als origineel bewaard gebleven.
- 1812.2** Tekening 2
Dit stuk is als origineel bewaard gebleven.
- 1812.3** Tekening 3
Dit stuk is als origineel bewaard gebleven.
- 1812.4** Tekening 4
Dit stuk is alleen als substituut op microfiche bewaard gebleven.

STADSKANAAL

- 1813-1813.2** Post- en telegraafgebouw - Bestekken voor aan- en verbouw
1901-1920 2 katernen en 2 bladen
Overgebleven originelen, ondernummering: 1
- 1813** Bestekken, 2 katernen
Dit stuk is als origineel bewaard gebleven. Niet op microfiche.
- 1813.1** Tekening 1
Dit stuk is als origineel bewaard gebleven.
- 1813.2** Tekening 2
Dit stuk is alleen als substituut op microfiche bewaard gebleven.

TER APEL

- 1814-1814.1** Post- en telegraafgebouw - Bestek voor de bouw
1907 1 katern en 1 blad
Overgebleven originelen, ondernummering: 1
- 1814** Bestek, 1 katern
Dit stuk is als origineel bewaard gebleven. Niet op microfiche.
- 1814.1** Tekening 1
Dit stuk is als origineel bewaard gebleven.

TERSCHELLING

- 1815-1815.2** Post- en telegraafgebouw - Bestek voor de verbouw en onderhoud
1908-1911 1 katern en 2 bladen
Overgebleven originelen, ondernummering: 1/2
Onderhoud ook voor post- en telegraafgebouw op Vlieland.

- 1815** Bestek, 1 katern
Dit stuk is als origineel bewaard gebleven. Niet op microfiche.
- 1815.1** Tekening 1
Dit stuk is als origineel bewaard gebleven.
- 1815.2** Tekening 2
Dit stuk is als origineel bewaard gebleven.

- 1816-1816.1** Telegraafgebouw - Bestek voor de bouw
1879 1 katern en 1 blad
- 1816** Bestek, 1 katern
Dit stuk is als origineel bewaard gebleven. Niet op microfiche.
- 1816.1** Tekening 1
Dit stuk is alleen als substituuut op microfiche bewaard gebleven.

TIEL

- 1817** Rechtbank/kantongerecht - Bestekken voor de bouw en uitbreiding
1878-1913 2 katernen
Overgebleven originelen, ondernummering: -
Dit stuk is als origineel bewaard gebleven. Niet op microfiche.

UTRECHT

- 1818-1818.22** Anatomisch Instituut van de Veeartsenijkundige Hogeschool - Bestek voor de bouw
1918 1 omslag en 22 bladen
Overgebleven originelen, ondernummering: 1/2/3/4/5/6/7/8/9/10/11/12/13/14/15/16/17/18/19/20/21/22
- 1818** Bestek, 1 omslag
Doorslag.
Pag. 1 ontbreekt.
Dit stuk is als origineel bewaard gebleven. Niet op microfiche.
- 1818.1** Tekening 1
Dit stuk is als origineel bewaard gebleven.
- 1818.2** Tekening 2
Dit stuk is als origineel bewaard gebleven.
- 1818.3** Tekening 3
Dit stuk is als origineel bewaard gebleven.
- 1818.4** Tekening 4
Dit stuk is als origineel bewaard gebleven.
- 1818.5** Tekening 5
Dit stuk is als origineel bewaard gebleven.
- 1818.6** Tekening 6
Dit stuk is als origineel bewaard gebleven.
- 1818.7** Tekening 7
Dit stuk is als origineel bewaard gebleven.
- 1818.8** Tekening 8
Dit stuk is als origineel bewaard gebleven.
- 1818.9** Tekening 9
Dit stuk is als origineel bewaard gebleven.
- 1818.10** Tekening 10
Dit stuk is als origineel bewaard gebleven.
- 1818.11** Tekening 11
Dit stuk is als origineel bewaard gebleven.
- 1818.12** Tekening 12
Dit stuk is als origineel bewaard gebleven.
- 1818.13** Tekening 13
Dit stuk is als origineel bewaard gebleven.
- 1818.14** Tekening 14

- 1818.15** Dit stuk is als origineel bewaard gebleven.
Tekening 15
- 1818.16** Dit stuk is als origineel bewaard gebleven.
Tekening 16
- 1818.17** Dit stuk is als origineel bewaard gebleven.
Tekening 17
- 1818.18** Dit stuk is als origineel bewaard gebleven.
Tekening 18
- 1818.19** Dit stuk is als origineel bewaard gebleven.
Tekening 19
- 1818.20** Dit stuk is als origineel bewaard gebleven.
Tekening 20
- 1818.21** Dit stuk is als origineel bewaard gebleven.
Tekening 21
- 1818.22** Dit stuk is als origineel bewaard gebleven.
Tekening 22

- 1819** Huis van Bewaring - Bestek voor de bouw
1895 1 katern
Overgebleven originelen, ondernummering: -
- 1820** Pharmaceutisch laboratorium - Bestek voor de bouw
1911 1 katern
Overgebleven originelen, ondernummering: -
- 1821** Fysiologisch laboratorium - Bestekken voor de bouw. Met lijst van aannemers en leveranciers
1929 5 katernen
Overgebleven originelen, ondernummering: -

VEENDAM

- 1822-1822.3** Post- en telegraafgebouw - Bestekken voor bouw en verbouw
1901-1916 2 katernen en 3 bladen
Overgebleven originelen, ondernummering: 1/2/3
- 1822** Bestekken, 2 katernen
Dit stuk is als origineel bewaard gebleven. Niet op microfiche.
- 1822.1** Tekening 1
Dit stuk is als origineel bewaard gebleven.
- 1822.2** Tekening 2
Dit stuk is als origineel bewaard gebleven.
- 1822.3** Tekening 3
Dit stuk is als origineel bewaard gebleven.

VEENHUIZEN

- 1823-1823.2** Onderwijzerswoning en schoolgebouw - Bestek voor de bouw
1876 1 katern en 2 bladen
Overgebleven originelen, ondernummering: 1/2
- 1823** Bestek, 1 katern
Dit stuk is als origineel bewaard gebleven. Niet op microfiche.
- 1823.1** Tekening 1
Dit stuk is als origineel bewaard gebleven.
- 1823.2** Tekening 2
Dit stuk is als origineel bewaard gebleven.

VEENWOUDEN

- 1824-1824.1** Telefoongebouw - Bestek voor de bouw
1939 1 katern en 1 blad
Overgebleven originelen, ondernummering: 1
1824 Bestek, 1 katern
Dit stuk is als origineel bewaard gebleven. Niet op microfiche.
1824.1 Tekening 1
Dit stuk is als origineel bewaard gebleven.

VLIELAND

- 1825-1825.2** Post- en telegraafgebouw - Bestekken voor de bouw en de verbouw
1877-1911 2 katernen en 2 bladen
Overgebleven originelen, ondernummering: 1
1825 Bestek, 2 katernen
Dit stuk is als origineel bewaard gebleven. Niet op microfiche.
1825.1 Tekening 1
Dit stuk is als origineel bewaard gebleven.
1825.2 Tekening 2
Dit stuk is alleen als substituut op microfiche bewaard gebleven.

VUGHT

- 1826** Post- en telegraafgebouw - Bestek voor de bouw
1940 1 katern
Overgebleven originelen, ondernummering: -
Dit stuk is als origineel bewaard gebleven. Niet op microfiche.

WARFFUM

- 1827-1827.5** Rijks-h.b.s. - Bestekken voor de verbouw en de uitbreiding
1895-1925 2 katernen en 5 bladen
Overgebleven originelen, ondernummering: 1/2/3/4/5
1827 Bestek, 2 katernen
Dit stuk is als origineel bewaard gebleven. Niet op microfiche.
1827.1 Tekening 1
Dit stuk is als origineel bewaard gebleven.
1827.2 Tekening 2
Dit stuk is als origineel bewaard gebleven.
1827.3 Tekening 3
Dit stuk is als origineel bewaard gebleven.
1827.4 Tekening 4
Dit stuk is als origineel bewaard gebleven.
1827.5 Tekening 5
Dit stuk is als origineel bewaard gebleven.

WILDERVANK

- 1828-1828.1** Post- en telegraafgebouw - Bestek voor de bouw
1911 1 katern en 1 blad
Overgebleven originelen, ondernummering: 1
1828 Bestek, 1 katern
Dit stuk is als origineel bewaard gebleven. Niet op microfiche.
1828.1 Tekening 1
Dit stuk is als origineel bewaard gebleven.

WINSCHOTEN

- 1829-1829.2** Huis van bewaring - Bestek voor de verbouw en uitbreiding
1929-1930 1 katern en 2 bladen
Overgebleven originelen, ondernummering: 1/2
- 1829** Bestek, 1 katern
Dit stuk is als origineel bewaard gebleven. Niet op microfiche.
- 1829.1** Tekening 1
Dit stuk is als origineel bewaard gebleven.
- 1829.2** Tekening 2
Dit stuk is als origineel bewaard gebleven.
- 1830-1830.3** Post- en telegraafgebouw - Bestek voor de bouw
1906 1 katern en 3 bladen
Overgebleven originelen, ondernummering: 1/2/3
- 1830** Bestek, 1 katern
Dit stuk is als origineel bewaard gebleven. Niet op microfiche.
- 1830.1** Tekening 1
Dit stuk is als origineel bewaard gebleven.
- 1830.2** Tekening 2
Dit stuk is als origineel bewaard gebleven.
- 1830.3** Tekening 3
Dit stuk is als origineel bewaard gebleven.
- 1831-1831.2** Rechtbank - Bestek voor vertimmering en herstel
1896 1 katern en 2 bladen
Overgebleven originelen, ondernummering: 1/2
- 1831** Bestek, 1 katern
Dit stuk is als origineel bewaard gebleven. Niet op microfiche.
- 1831.1** Tekening 1
Dit stuk is als origineel bewaard gebleven.
- 1831.2** Tekening 2
Dit stuk is als origineel bewaard gebleven.

WINSUM

- 1832-1832.1** Post- en telegraafgebouw - Bestek voor de bouw
1915 1 katern en 1 blad
Overgebleven originelen, ondernummering: 1/2
- 1832** Bestek, 1 katern
Dit stuk is als origineel bewaard gebleven. Niet op microfiche.
- 1832.1** Tekening 1
Dit stuk is als origineel bewaard gebleven.

WOLVEGA

- 1833-1833.1** Post- en telegraafgebouw - Bestek voor de bouw
1909 1 katern en 1 blad
Overgebleven originelen, ondernummering: 1
- 1833** Bestek, 1 katern
Dit stuk is als origineel bewaard gebleven. Niet op microfiche.
- 1833.1** Tekening 1
Dit stuk is als origineel bewaard gebleven.
- 1834-1834.1** Telefoongebouw - Bestek voor de bouw
1939 1 katern en 1 blad

Overgebleven originelen, ondernummering: 1

1834 Bestek, 1 katern

Dit stuk is als origineel bewaard gebleven. Niet op microfiche.

1834.1 Tekening 1

Dit stuk is als origineel bewaard gebleven.

WORKUM

1835-1835.2 Post- en telegraafgebouw - Bestek voor de bouw 1914 1 katern en 2 bladen

Overgebleven originelen, ondernummering: 1/2

1835 Bestek, 1 katern

Dit stuk is als origineel bewaard gebleven. Niet op microfiche.

1835.1 Tekening 1

Dit stuk is als origineel bewaard gebleven.

1835.2 Tekening 2

Dit stuk is als origineel bewaard gebleven.

ZEVENBERGEN

1836 Kantongerecht en registratiegebouw - Bestekken voor de bouw 1913-1914 2 katernen

Overgebleven originelen, ondernummering: -

Dit stuk is als origineel bewaard gebleven. Niet op microfiche.

ZUIDBROEK

1837-1837.3 Kantongerecht - Bestek voor de bouw 1883 1 katern en 3 bladen

Overgebleven originelen, ondernummering: 1/2

1837 Bestek, 1 katern

Dit stuk is als origineel bewaard gebleven. Niet op microfiche.

1837.1 Tekening 1

Dit stuk is als origineel bewaard gebleven.

1837.2 Tekening 2

Dit stuk is als origineel bewaard gebleven.

1837.3 Tekening 3

Dit stuk is alleen als substituut op microfiche bewaard gebleven.

ZUIDHORN

1838-1838.1 Post- en telegraafgebouw - Bestek voor de bouw 1907 1 katern en 1 blad

Overgebleven originelen, ondernummering: 1

1838 Bestek, 1 katern

Dit stuk is als origineel bewaard gebleven. Niet op microfiche.

1838.1 Tekening 1

Dit stuk is als origineel bewaard gebleven.

ZUIDLAREN

1839-1839.1 Post- en telegraafgebouw - Bestek voor de bouw 1907 1 katern en 1 blad

Overgebleven originelen, ondernummering: 1

1839 Bestek, 1 katern

Dit stuk is als origineel bewaard gebleven. Niet op microfiche.

1839.1 Tekening 1

Dit stuk is als origineel bewaard gebleven.

ZUTPHEN

- 2242** Cellulaire gevangenis - Bestekken voor bouw en uitbreiding, met tekeningen
1883-1920 1 omslag
Dit stuk is als origineel bewaard gebleven. Niet op microfiche.
- 2243** Rechtsgebouw en huis van bewaring - Bestek voor de bouw
1887-1889 1 omslag
Dit stuk is als origineel bewaard gebleven. Niet op microfiche.

IE DOCUMENTATIE

- 1840** Provinciaal Genootschap van Kunsten en Wetenschappen in Noord-Brabant -
Opmetingen van de St.-Jan, [s- Hertogenbosch]
1895 1 deel
Overgebleven originelen, ondernummering: 1
- 1841** J.J. Dumont, Maison Centrale de Correction de 500 cellules
1 deel
Overgebleven originelen, ondernummering: 1
- 1842** Tipi di celle cubiculi, e vetture cellulari
1 deel
Overgebleven originelen, ondernummering: 1
- 1843** Ontwerp voor een gevangenis volgens de ideeën van L.A. Gosse, door C. Schaeck-
Jaquet, Genève
1864 1 omslag
Overgebleven originelen, ondernummering: 1

1844.1-1844.86

- W.C. Metzelaar, Atlas voor vakonderwijs voor timmerlieden en smeden voor de
rijksopvoedingsgestichten voor jongens, Den Haag
1893 86 bladen
Overgebleven originelen, ondernummering: 1 t/m 86
- 1844.1** Tekening 1
Dit stuk is als origineel bewaard gebleven.
- 1844.2** Tekening 2
Dit stuk is als origineel bewaard gebleven.
- 1844.3** Tekening 3
Dit stuk is als origineel bewaard gebleven.
- 1844.4** Tekening 4
Dit stuk is als origineel bewaard gebleven.
- 1844.5** Tekening 5
Dit stuk is als origineel bewaard gebleven.
- 1844.6** Tekening 6
Dit stuk is als origineel bewaard gebleven.
- 1844.7** Tekening 7
Dit stuk is als origineel bewaard gebleven.
- 1844.8** Tekening 8
Dit stuk is als origineel bewaard gebleven.
- 1844.9** Tekening 9
Dit stuk is als origineel bewaard gebleven.
- 1844.10** Tekening 10
Dit stuk is als origineel bewaard gebleven.

1844.11	Tekening 11 Dit stuk is als origineel bewaard gebleven.
1844.12	Tekening 12 Dit stuk is als origineel bewaard gebleven.
1844.13	Tekening 13 Dit stuk is als origineel bewaard gebleven.
1844.14	Tekening 14 Dit stuk is als origineel bewaard gebleven.
1844.15	Tekening 15 Dit stuk is als origineel bewaard gebleven.
1844.16	Tekening 16 Dit stuk is als origineel bewaard gebleven.
1844.17	Tekening 17 Dit stuk is als origineel bewaard gebleven.
1844.18	Tekening 18 Dit stuk is als origineel bewaard gebleven.
1844.19	Tekening 19 Dit stuk is als origineel bewaard gebleven.
1844.20	Tekening 20 Dit stuk is als origineel bewaard gebleven.
1844.21	Tekening 21 Dit stuk is als origineel bewaard gebleven.
1844.22	Tekening 22 Dit stuk is als origineel bewaard gebleven.
1844.23	Tekening 23 Dit stuk is als origineel bewaard gebleven.
1844.24	Tekening 24 Dit stuk is als origineel bewaard gebleven.
1844.25	Tekening 25 Dit stuk is als origineel bewaard gebleven.
1844.26	Tekening 26 Dit stuk is als origineel bewaard gebleven.
1844.27	Tekening 27 Dit stuk is als origineel bewaard gebleven.
1844.28	Tekening 28 Dit stuk is als origineel bewaard gebleven.
1844.29	Tekening 29 Dit stuk is als origineel bewaard gebleven.
1844.30	Tekening 30 Dit stuk is als origineel bewaard gebleven.
1844.31	Tekening 31 Dit stuk is als origineel bewaard gebleven.
1844.32	Tekening 32 Dit stuk is als origineel bewaard gebleven.
1844.33	Tekening 33 Dit stuk is als origineel bewaard gebleven.
1844.34	Tekening 34 Dit stuk is als origineel bewaard gebleven.
1844.35	Tekening 35 Dit stuk is als origineel bewaard gebleven.
1844.36	Tekening 36 Dit stuk is als origineel bewaard gebleven.
1844.37	Tekening 37 Dit stuk is als origineel bewaard gebleven.
1844.38	Tekening 38 Dit stuk is als origineel bewaard gebleven.
1844.39	Tekening 39 Dit stuk is als origineel bewaard gebleven.
1844.40	Tekening 40

- 1844.41 Dit stuk is als origineel bewaard gebleven.
Tekening 41
- 1844.42 Dit stuk is als origineel bewaard gebleven.
Tekening 42
- 1844.43 Dit stuk is als origineel bewaard gebleven.
Tekening 43
- 1844.44 Dit stuk is als origineel bewaard gebleven.
Tekening 44
- 1844.45 Dit stuk is als origineel bewaard gebleven.
Tekening 45
- 1844.46 Dit stuk is als origineel bewaard gebleven.
Tekening 46
- 1844.47 Dit stuk is als origineel bewaard gebleven.
Tekening 47
- 1844.48 Dit stuk is als origineel bewaard gebleven.
Tekening 48
- 1844.49 Dit stuk is als origineel bewaard gebleven.
Tekening 49
- 1844.50 Dit stuk is als origineel bewaard gebleven.
Tekening 50
- 1844.51 Dit stuk is als origineel bewaard gebleven.
Tekening 51
- 1844.52 Dit stuk is als origineel bewaard gebleven.
Tekening 52
- 1844.53 Dit stuk is als origineel bewaard gebleven.
Tekening 53
- 1844.54 Dit stuk is als origineel bewaard gebleven.
Tekening 54
- 1844.55 Dit stuk is als origineel bewaard gebleven.
Tekening 55
- 1844.56 Dit stuk is als origineel bewaard gebleven.
Tekening 56
- 1844.57 Dit stuk is als origineel bewaard gebleven.
Tekening 57
- 1844.58 Dit stuk is als origineel bewaard gebleven.
Tekening 58
- 1844.59 Dit stuk is als origineel bewaard gebleven.
Tekening 59
- 1844.60 Dit stuk is als origineel bewaard gebleven.
Tekening 60
- 1844.61 Dit stuk is als origineel bewaard gebleven.
Tekening 61
- 1844.62 Dit stuk is als origineel bewaard gebleven.
Tekening 62
- 1844.63 Dit stuk is als origineel bewaard gebleven.
Tekening 63
- 1844.64 Dit stuk is als origineel bewaard gebleven.
Tekening 64
- 1844.65 Dit stuk is als origineel bewaard gebleven.
Tekening 65
- 1844.66 Dit stuk is als origineel bewaard gebleven.
Tekening 66
- 1844.67 Dit stuk is als origineel bewaard gebleven.
Tekening 67
- 1844.68 Dit stuk is als origineel bewaard gebleven.
Tekening 68
- 1844.69 Dit stuk is als origineel bewaard gebleven.
Tekening 69

- 1844.70** Tekening 70
Dit stuk is als origineel bewaard gebleven.
- 1844.71** Tekening 71
Dit stuk is als origineel bewaard gebleven.
- 1844.72** Tekening 72
Dit stuk is als origineel bewaard gebleven.
- 1844.73** Tekening 73
Dit stuk is als origineel bewaard gebleven.
- 1844.74** Tekening 74
Dit stuk is als origineel bewaard gebleven.
- 1844.75** Tekening 75
Dit stuk is als origineel bewaard gebleven.
- 1844.76** Tekening 76
Dit stuk is als origineel bewaard gebleven.
- 1844.77** Tekening 77
Dit stuk is als origineel bewaard gebleven.
- 1844.78** Tekening 78
Dit stuk is als origineel bewaard gebleven.
- 1844.79** Tekening 79
Dit stuk is als origineel bewaard gebleven.
- 1844.80** Tekening 80
Dit stuk is als origineel bewaard gebleven.
- 1844.81** Tekening 81
Dit stuk is als origineel bewaard gebleven.
- 1844.82** Tekening 82
Dit stuk is als origineel bewaard gebleven.
- 1844.83** Tekening 83
Dit stuk is als origineel bewaard gebleven.
- 1844.84** Tekening 84
Dit stuk is als origineel bewaard gebleven.
- 1844.85** Tekening 85
Dit stuk is als origineel bewaard gebleven.
- 1844.86** Tekening 86
Dit stuk is als origineel bewaard gebleven.

1845.1-1845.3

Plafonddecoratie van Daniël Marot; afbeeldingen uit de Iconologie Historique van Delafosse; en het postkantoor te Reichenbach - Prenten

3 bladen

Overgebleven originelen, ondernummering: 1/3

- 1845.1** Tekening 1
Dit stuk is als origineel bewaard gebleven.
- 1845.2** Tekening 2
Dit stuk is alleen als substituut op microfiche bewaard gebleven.
- 1845.3** Tekening 3
Dit stuk is als origineel bewaard gebleven.

1846.1-1846.15

Verzameling stadsplattegronden

15 bladen

In enkele gevallen staan de rijksgebouwen aangegeven.

Overgebleven originelen, ondernummering: 1/2/3/4/5/6/7/8/9/10/11/12/13/14/15

- 1846.13** Kaart van Amersfoort en omstreken, [ca. 1935]
Schaal 1 : 12.500
Getekend door F.G. Bührmann en K. Berends. Uitgegevens met medewerking van VVV Amersfoort., uitg. comp. 'De Branding', De Bilt, het Gem. Grondbedrijf en afd. Stadsontwikkeling, gem. Amersfoort.
Dit stuk is als origineel bewaard gebleven.
- 1846.6** Kaart van Amsterdam, blad K4 (omgeving Stadhouderskade met het

- Rijksmuseum), februari 1937
Schaal 1 : 1.000
Vervaardigd door de Dienst der Publieke Werken van de gemeente Amsterdam.
Gedrukt november 1919, 6e herdruk februari 1937.
Dit stuk is als origineel bewaard gebleven.
- 1846.5** **Plattegrond van Arnhem, [1e helft 20e eeuw]**
Schaal 1 : 10.000
Uitgave van H. ten Brink, Arnhem.
Dit stuk is als origineel bewaard gebleven.
- 1846.4** **Kaart van Bussum en omstreken, 1934**
1 : 10.000
Uitgave van firma R. Los te Bussum. Druk; Senefelder, Amsterdam.
Dit stuk is als origineel bewaard gebleven.
- 1846.3** **Plattegrond van Delft en omgeving, 1946**
Vervaardigd door de dienst G.Gr. van de gemeente 's-Gravenhage.
Dit stuk is als origineel bewaard gebleven.
- 1846.8** **Plattegrond van Doetinchem, [ca. 1935]**
Schaal 1 cm = 83,75 m
Uitgave van de Graafschap-bode.
Dit stuk is als origineel bewaard gebleven.
- 1846.14** **Platte grond van Enschede - Bebouwde kom Groot Enschede, [1e helft 20e eeuw]**
Schaal 1 : 10.000
Uitgegeven door de Enschedesche leden der Afdeling "Twenthe" van den Nederlandschen Bond van Makelaars in onroerende goederen, hypoth. en assurantiën in samenwerking met de Vereeniging Voor Vreemdelingenverkeer te Enschede. Lithografie en druk van NV boekhandel, boek- en steendrukkerij Adolfs & Pennink te Enschede.
Dit stuk is als origineel bewaard gebleven.
- 1846.1** **Gemeente 's-Gravenhage en naaste omgeving, 4 okt 1952**
Schaal 1 : 5.000
Vervaardigd door de Dienst G.Gr. der gemeente 's-Gravenhage. Met ingetekend de locaties van de rijksgebouwen.
Dit stuk is als origineel bewaard gebleven.
- 1846.11** **Plattegrond van Groningen, [ca. 1935]**
Schaal 1 : 10.000
Uitgave van H. Edzes Jr. te Groningen. Lithografie NV W.R. Casparie & Zoon. Met aanvullingen in manuscript.
Dit stuk is als origineel bewaard gebleven.
- 1846.7** **Kaart van Haarlem en omgeving, november 1932**
Schaal 1 : 10.000
Vervaardigd aan het bureau van Openbare Werken van Haarlem. Uitgave G. Eijkelenboom te Bloemendaal.
Dit stuk is als origineel bewaard gebleven.
- 1846.9** **Plattegrond van Putten, [1e helft 20e eeuw]**
Vermoedelijk uitgegeven door C.J. Terwee te Putten.
Dit stuk is als origineel bewaard gebleven.
- 1846.10** **Postkaart van Rotterdam, aangevende de indeeling in besteldistricten, [ca. 1940]**
Vervaardigd door H. Schut. Uitgave van het Hoofdbestuur der PTT. In potlood is het door het Duitse bombardement van mei 1940 verwoeste gedeelte van de stad aangegeven. Met datumstempel '17 mei 1940'.
Dit stuk is als origineel bewaard gebleven.
- 1846.2** **Plattegrond van de gemeente Tilburg, [1934]**
Schaal 1 : 11.000
Uitgave van boekhandel W. Bergmans te Tilburg.
Dit stuk is als origineel bewaard gebleven.
- 1846.15** **Plattegrond der Gemeente Utrecht en Gem.te Zuilen ged., [ca. 1935]**
Schaal 1 : 10.000
Bewerkt onder toezicht van den heer directeur der Gemeentewerken te Utrecht.
Gedrukt door electr. drukkerij "De Industrie" J.van Druuten te Utrecht.
Dit stuk is als origineel bewaard gebleven.

1846.12**Gemeente Wageningen, 1955**

Schaal 1 : 10.000

Vervaardigd door de afdeling Gemeentewerken der gemeente Wageningen.

Dit stuk is als origineel bewaard gebleven.

II ARCHIEF VAN DE CONSTRUCTEUR**IIA BOUWTEKENINGEN: GENERIEKE ONTWERPEN****1847.1-1847.48**

Lichtmasten voor de luchtvaart - Tekeningen voor de bouw

[ca. 1931]

Schaal 1:5-1:50

Overgebleven originelen, ondernummering: 48

48 bladen

- 1847.1** Tekening 1
Dit stuk is alleen als substituuat op microfiche bewaard gebleven.
- 1847.2** Tekening 2
Dit stuk is alleen als substituuat op microfiche bewaard gebleven.
- 1847.3** Tekening 3
Dit stuk is alleen als substituuat op microfiche bewaard gebleven.
- 1847.4** Tekening 4
Dit stuk is alleen als substituuat op microfiche bewaard gebleven.
- 1847.5** Tekening 5
Dit stuk is alleen als substituuat op microfiche bewaard gebleven.
- 1847.6** Tekening 6
Dit stuk is alleen als substituuat op microfiche bewaard gebleven.
- 1847.7** Tekening 7
Dit stuk is alleen als substituuat op microfiche bewaard gebleven.
- 1847.8** Tekening 8
Dit stuk is alleen als substituuat op microfiche bewaard gebleven.
- 1847.9** Tekening 9
Dit stuk is alleen als substituuat op microfiche bewaard gebleven.
- 1847.10** Tekening 10
Dit stuk is alleen als substituuat op microfiche bewaard gebleven.
- 1847.11** Tekening 11
Dit stuk is alleen als substituuat op microfiche bewaard gebleven.
- 1847.12** Tekening 12
Dit stuk is alleen als substituuat op microfiche bewaard gebleven.
- 1847.13** Tekening 13
Dit stuk is alleen als substituuat op microfiche bewaard gebleven.
- 1847.14** Tekening 14
Dit stuk is alleen als substituuat op microfiche bewaard gebleven.
- 1847.15** Tekening 15
Dit stuk is alleen als substituuat op microfiche bewaard gebleven.
- 1847.16** Tekening 16
Dit stuk is alleen als substituuat op microfiche bewaard gebleven.
- 1847.17** Tekening 17
Dit stuk is alleen als substituuat op microfiche bewaard gebleven.
- 1847.18** Tekening 18
Dit stuk is alleen als substituuat op microfiche bewaard gebleven.
- 1847.19** Tekening 19
Dit stuk is alleen als substituuat op microfiche bewaard gebleven.
- 1847.20** Tekening 20
Dit stuk is alleen als substituuat op microfiche bewaard gebleven.
- 1847.21** Tekening 21
Dit stuk is alleen als substituuat op microfiche bewaard gebleven.
- 1847.22** Tekening 22
Dit stuk is alleen als substituuat op microfiche bewaard gebleven.
- 1847.23** Tekening 23
Dit stuk is alleen als substituuat op microfiche bewaard gebleven.
- 1847.24** Tekening 24
Dit stuk is alleen als substituuat op microfiche bewaard gebleven.

- 1847.25** Tekening 25
Dit stuk is alleen als substituuat op microfiche bewaard gebleven.
- 1847.26** Tekening 26
Dit stuk is alleen als substituuat op microfiche bewaard gebleven.
- 1847.27** Tekening 27
Dit stuk is alleen als substituuat op microfiche bewaard gebleven.
- 1847.28** Tekening 28
Dit stuk is alleen als substituuat op microfiche bewaard gebleven.
- 1847.29** Tekening 29
Dit stuk is alleen als substituuat op microfiche bewaard gebleven.
- 1847.30** Tekening 30
Dit stuk is alleen als substituuat op microfiche bewaard gebleven.
- 1847.31** Tekening 31
Dit stuk is alleen als substituuat op microfiche bewaard gebleven.
- 1847.32** Tekening 32
Dit stuk is alleen als substituuat op microfiche bewaard gebleven.
- 1847.33** Tekening 33
Dit stuk is alleen als substituuat op microfiche bewaard gebleven.
- 1847.34** Tekening 34
Dit stuk is alleen als substituuat op microfiche bewaard gebleven.
- 1847.35** Tekening 35
Dit stuk is alleen als substituuat op microfiche bewaard gebleven.
- 1847.36** Tekening 36
Dit stuk is alleen als substituuat op microfiche bewaard gebleven.
- 1847.37** Tekening 37
Dit stuk is alleen als substituuat op microfiche bewaard gebleven.
- 1847.38** Tekening 38
Dit stuk is alleen als substituuat op microfiche bewaard gebleven.
- 1847.39** Tekening 39
Dit stuk is alleen als substituuat op microfiche bewaard gebleven.
- 1847.40** Tekening 40
Dit stuk is alleen als substituuat op microfiche bewaard gebleven.
- 1847.41** Tekening 41
Dit stuk is alleen als substituuat op microfiche bewaard gebleven.
- 1847.42** Tekening 42
Dit stuk is alleen als substituuat op microfiche bewaard gebleven.
- 1847.43** Tekening 43
Dit stuk is alleen als substituuat op microfiche bewaard gebleven.
- 1847.44** Tekening 44
Dit stuk is alleen als substituuat op microfiche bewaard gebleven.
- 1847.45** Tekening 45
Dit stuk is alleen als substituuat op microfiche bewaard gebleven.
- 1847.46** Tekening 46
Dit stuk is alleen als substituuat op microfiche bewaard gebleven.
- 1847.47** Tekening 47
Dit stuk is alleen als substituuat op microfiche bewaard gebleven.
- 1847.48** Tekening 48
Dit stuk is als origineel bewaard gebleven.

IIB BOUWTEKENINGEN: SPECIFIEKE ONTWERPEN (OBJECTENARCHIEF)**ALBEFEUILLE-LAGARDE (FRANKRIJK)****1848.1**

Gemeentehuis - Tekening voor de bouw

1931

Schaal 1:20

Dit stuk is alleen als substituuat op microfiche bewaard gebleven.

1 blad

1849.1 Gemeentehuis en school - Tekening voor de bouw
1931
Schaal 1:20
Dit stuk is alleen als substituut op microfiche bewaard gebleven. 1 blad

1850.1 School en bakkerswinkel - Tekening voor de bouw
1931
Schaal 1:20
Dit stuk is alleen als substituut op microfiche bewaard gebleven. 1 blad

ALKMAAR

1851.1 Gasthuisstraat / Waaigat: Rijksopvoedingsgesticht/Post- en telegraafgebouw -
Tekening voor de verbouw
1932
Schaal 1:20
Dit stuk is alleen als substituut op microfiche bewaard gebleven. 1 blad

1852.1-1852.17 Koorstraat / Heul: Post- en telegraafgebouw/telefoongebouw - Tekeningen voor de
verbouw
1932-1951
Schaal 1:1-1:250
Met bestektekeningen, één bestektekening bijgewerkt tot 1951. 17 bladen

1852.1 Tekening 1
Dit stuk is alleen als substituut op microfiche bewaard gebleven.

1852.2 Tekening 2
Dit stuk is alleen als substituut op microfiche bewaard gebleven.

1852.3 Tekening 3
Dit stuk is alleen als substituut op microfiche bewaard gebleven.

1852.4 Tekening 4
Dit stuk is alleen als substituut op microfiche bewaard gebleven.

1852.5 Tekening 5
Dit stuk is alleen als substituut op microfiche bewaard gebleven.

1852.6 Tekening 6
Dit stuk is alleen als substituut op microfiche bewaard gebleven.

1852.7 Tekening 7
Dit stuk is alleen als substituut op microfiche bewaard gebleven.

1852.8 Tekening 8
Dit stuk is alleen als substituut op microfiche bewaard gebleven.

1852.9 Tekening 9
Dit stuk is alleen als substituut op microfiche bewaard gebleven.

1852.10 Tekening 10
Dit stuk is alleen als substituut op microfiche bewaard gebleven.

1852.11 Tekening 11
Dit stuk is alleen als substituut op microfiche bewaard gebleven.

1852.12 Tekening 12
Dit stuk is alleen als substituut op microfiche bewaard gebleven.

1852.13 Tekening 13
Dit stuk is alleen als substituut op microfiche bewaard gebleven.

1852.14 Tekening 14
Dit stuk is alleen als substituut op microfiche bewaard gebleven.

1852.15 Tekening 15
Dit stuk is alleen als substituut op microfiche bewaard gebleven.

1852.16 Tekening 16
Dit stuk is alleen als substituut op microfiche bewaard gebleven.

1852.17 Tekening 17

Dit stuk is alleen als substituuat op microfiche bewaard gebleven.

ALMELO

1853.1-1853.40

Markt 7 / Wierdensestraat 37: Huis van bewaring - Tekeningen voor de bouw
1925-1928

40 bladen

Schaal 1:1-1:2500

Met bestektekeningen.

- 1853.1** Tekening 1
Dit stuk is alleen als substituuat op microfiche bewaard gebleven.
- 1853.2** Tekening 2
Dit stuk is alleen als substituuat op microfiche bewaard gebleven.
- 1853.3** Tekening 3
Dit stuk is alleen als substituuat op microfiche bewaard gebleven.
- 1853.4** Tekening 4
Dit stuk is alleen als substituuat op microfiche bewaard gebleven.
- 1853.5** Tekening 5
Dit stuk is alleen als substituuat op microfiche bewaard gebleven.
- 1853.6** Tekening 6
Dit stuk is alleen als substituuat op microfiche bewaard gebleven.
- 1853.7** Tekening 7
Dit stuk is alleen als substituuat op microfiche bewaard gebleven.
- 1853.8** Tekening 8
Dit stuk is alleen als substituuat op microfiche bewaard gebleven.
- 1853.9** Tekening 9
Dit stuk is alleen als substituuat op microfiche bewaard gebleven.
- 1853.10** Tekening 10
Dit stuk is alleen als substituuat op microfiche bewaard gebleven.
- 1853.11** Tekening 11
Dit stuk is alleen als substituuat op microfiche bewaard gebleven.
- 1853.12** Tekening 12
Dit stuk is alleen als substituuat op microfiche bewaard gebleven.
- 1853.13** Tekening 13
Dit stuk is alleen als substituuat op microfiche bewaard gebleven.
- 1853.14** Tekening 14
Dit stuk is alleen als substituuat op microfiche bewaard gebleven.
- 1853.15** Tekening 15
Dit stuk is alleen als substituuat op microfiche bewaard gebleven.
- 1853.16** Tekening 16
Dit stuk is alleen als substituuat op microfiche bewaard gebleven.
- 1853.17** Tekening 17
Dit stuk is alleen als substituuat op microfiche bewaard gebleven.
- 1853.18** Tekening 18
Dit stuk is alleen als substituuat op microfiche bewaard gebleven.
- 1853.19** Tekening 19
Dit stuk is alleen als substituuat op microfiche bewaard gebleven.
- 1853.20** Tekening 20
Dit stuk is alleen als substituuat op microfiche bewaard gebleven.
- 1853.21** Tekening 21
Dit stuk is alleen als substituuat op microfiche bewaard gebleven.
- 1853.22** Tekening 22
Dit stuk is alleen als substituuat op microfiche bewaard gebleven.
- 1853.23** Tekening 23
Dit stuk is alleen als substituuat op microfiche bewaard gebleven.
- 1853.24** Tekening 24
Dit stuk is alleen als substituuat op microfiche bewaard gebleven.
- 1853.25** Tekening 25
Dit stuk is alleen als substituuat op microfiche bewaard gebleven.

- 1853.26** Tekening 26
Dit stuk is alleen als substituut op microfiche bewaard gebleven.
- 1853.27** Tekening 27
Dit stuk is alleen als substituut op microfiche bewaard gebleven.
- 1853.28** Tekening 28
Dit stuk is alleen als substituut op microfiche bewaard gebleven.
- 1853.29** Tekening 29
Dit stuk is alleen als substituut op microfiche bewaard gebleven.
- 1853.30** Tekening 30
Dit stuk is alleen als substituut op microfiche bewaard gebleven.
- 1853.31** Tekening 31
Dit stuk is alleen als substituut op microfiche bewaard gebleven.
- 1853.32** Tekening 32
Dit stuk is alleen als substituut op microfiche bewaard gebleven.
- 1853.33** Tekening 33
Dit stuk is alleen als substituut op microfiche bewaard gebleven.
- 1853.34** Tekening 34
Dit stuk is alleen als substituut op microfiche bewaard gebleven.
- 1853.35** Tekening 35
Dit stuk is alleen als substituut op microfiche bewaard gebleven.
- 1853.36** Tekening 36
Dit stuk is alleen als substituut op microfiche bewaard gebleven.
- 1853.37** Tekening 37
Dit stuk is alleen als substituut op microfiche bewaard gebleven.
- 1853.38** Tekening 38
Dit stuk is alleen als substituut op microfiche bewaard gebleven.
- 1853.39** Tekening 39
Dit stuk is alleen als substituut op microfiche bewaard gebleven.
- 1853.40** Tekening 40
Dit stuk is alleen als substituut op microfiche bewaard gebleven.

1854.1-1854.29

Sluiskade NZ 68: Rijks-h.b.s. - Tekeningen voor de bouw

1924-1925

Schaal 1:5-1:100

Met bestektekeningen [bestek nr 23 1924].

Overgebleven originelen, ondernummering: 26/27

29 bladen

- 1854.1** Tekening 1
Dit stuk is alleen als substituut op microfiche bewaard gebleven.
- 1854.2** Tekening 2
Dit stuk is alleen als substituut op microfiche bewaard gebleven.
- 1854.3** Tekening 3
Dit stuk is alleen als substituut op microfiche bewaard gebleven.
- 1854.4** Tekening 4
Dit stuk is alleen als substituut op microfiche bewaard gebleven.
- 1854.5** Tekening 5
Dit stuk is alleen als substituut op microfiche bewaard gebleven.
- 1854.6** Tekening 6
Dit stuk is alleen als substituut op microfiche bewaard gebleven.
- 1854.7** Tekening 7
Dit stuk is alleen als substituut op microfiche bewaard gebleven.
- 1854.8** Tekening 8
Dit stuk is alleen als substituut op microfiche bewaard gebleven.
- 1854.9** Tekening 9
Dit stuk is alleen als substituut op microfiche bewaard gebleven.
- 1854.10** Tekening 10
Dit stuk is alleen als substituut op microfiche bewaard gebleven.
- 1854.11** Tekening 11
Dit stuk is alleen als substituut op microfiche bewaard gebleven.

- 1854.12** Tekening 12
Dit stuk is alleen als substituuat op microfiche bewaard gebleven.
- 1854.13** Tekening 13
Dit stuk is alleen als substituuat op microfiche bewaard gebleven.
- 1854.14** Tekening 14
Dit stuk is alleen als substituuat op microfiche bewaard gebleven.
- 1854.15** Tekening 15
Dit stuk is alleen als substituuat op microfiche bewaard gebleven.
- 1854.16** Tekening 16
Dit stuk is alleen als substituuat op microfiche bewaard gebleven.
- 1854.17** Tekening 17
Dit stuk is alleen als substituuat op microfiche bewaard gebleven.
- 1854.18** Tekening 18
Dit stuk is alleen als substituuat op microfiche bewaard gebleven.
- 1854.19** Tekening 19
Dit stuk is alleen als substituuat op microfiche bewaard gebleven.
- 1854.20** Tekening 20
Dit stuk is alleen als substituuat op microfiche bewaard gebleven.
- 1854.21** Tekening 21
Dit stuk is alleen als substituuat op microfiche bewaard gebleven.
- 1854.22** Tekening 22
Dit stuk is alleen als substituuat op microfiche bewaard gebleven.
- 1854.23** Tekening 23
Dit stuk is alleen als substituuat op microfiche bewaard gebleven.
- 1854.24** Tekening 24
Dit stuk is alleen als substituuat op microfiche bewaard gebleven.
- 1854.25** Tekening 25
Dit stuk is alleen als substituuat op microfiche bewaard gebleven.
- 1854.26** Tekening 26
Dit stuk is als origineel bewaard gebleven.
- 1854.27** Tekening 27
Dit stuk is als origineel bewaard gebleven.
- 1854.28** Tekening 28
Dit stuk is alleen als substituuat op microfiche bewaard gebleven.
- 1854.29** Tekening 29
Dit stuk is alleen als substituuat op microfiche bewaard gebleven.

AMERSFOORT

1855.1-1855.8

Prins Hendriklaan 15: Centraal belastinggebouw - Tekeningen voor de bouw

1933

Schaal 1:1-1:50

8 bladen

- 1855.1** Tekening 1
Dit stuk is alleen als substituuat op microfiche bewaard gebleven.
- 1855.2** Tekening 2
Dit stuk is alleen als substituuat op microfiche bewaard gebleven.
- 1855.3** Tekening 3
Dit stuk is alleen als substituuat op microfiche bewaard gebleven.
- 1855.4** Tekening 4
Dit stuk is alleen als substituuat op microfiche bewaard gebleven.
- 1855.5** Tekening 5
Dit stuk is alleen als substituuat op microfiche bewaard gebleven.
- 1855.6** Tekening 6
Dit stuk is alleen als substituuat op microfiche bewaard gebleven.
- 1855.7** Tekening 7
Dit stuk is alleen als substituuat op microfiche bewaard gebleven.
- 1855.8** Tekening 8
Dit stuk is alleen als substituuat op microfiche bewaard gebleven.

1856.1-1856.8

Thorbeckeplein 1: Rijks-h.b.s. - Tekeningen voor de verbouw

1938

8 bladen

Schaal 1:20-1:50

- 1856.1** Tekening 1
Dit stuk is alleen als substituuat op microfiche bewaard gebleven.
- 1856.2** Tekening 2
Dit stuk is alleen als substituuat op microfiche bewaard gebleven.
- 1856.3** Tekening 3
Dit stuk is alleen als substituuat op microfiche bewaard gebleven.
- 1856.4** Tekening 4
Dit stuk is alleen als substituuat op microfiche bewaard gebleven.
- 1856.5** Tekening 5
Dit stuk is alleen als substituuat op microfiche bewaard gebleven.
- 1856.6** Tekening 6
Dit stuk is alleen als substituuat op microfiche bewaard gebleven.
- 1856.7** Tekening 7
Dit stuk is alleen als substituuat op microfiche bewaard gebleven.
- 1856.8** Tekening 8
Dit stuk is alleen als substituuat op microfiche bewaard gebleven.

1857.1-1857.17

Utrechtseweg 33: Telefoongebouw - Tekeningen voor de bouw

1936-1938

17 bladen

Schaal 1:20-1:2500

Met bestektekeningen [bestek nr 10 5-11-1936].

Overgebleven originelen, ondernummering: 1/2/3/5

- 1857.1** Tekening 1
Dit stuk is als origineel bewaard gebleven.
- 1857.2** Tekening 2
Dit stuk is als origineel bewaard gebleven.
- 1857.3** Tekening 3
Dit stuk is als origineel bewaard gebleven.
- 1857.4** Tekening 4
Dit stuk is alleen als substituuat op microfiche bewaard gebleven.
- 1857.5** Tekening 5
Dit stuk is als origineel bewaard gebleven.
- 1857.6** Tekening 6
Dit stuk is alleen als substituuat op microfiche bewaard gebleven.
- 1857.7** Tekening 7
Dit stuk is alleen als substituuat op microfiche bewaard gebleven.
- 1857.8** Tekening 8
Dit stuk is alleen als substituuat op microfiche bewaard gebleven.
- 1857.9** Tekening 9
Dit stuk is alleen als substituuat op microfiche bewaard gebleven.
- 1857.10** Tekening 10
Dit stuk is alleen als substituuat op microfiche bewaard gebleven.
- 1857.11** Tekening 11
Dit stuk is alleen als substituuat op microfiche bewaard gebleven.
- 1857.12** Tekening 12
Dit stuk is alleen als substituuat op microfiche bewaard gebleven.
- 1857.13** Tekening 13
Dit stuk is alleen als substituuat op microfiche bewaard gebleven.
- 1857.14** Tekening 14
Dit stuk is alleen als substituuat op microfiche bewaard gebleven.
- 1857.15** Tekening 15
Dit stuk is alleen als substituuat op microfiche bewaard gebleven.
- 1857.16** Tekening 16
Dit stuk is alleen als substituuat op microfiche bewaard gebleven.

1857.17 Tekening 17
Dit stuk is alleen als substituuat op microfiche bewaard gebleven.

1858.1-1858.8

Utrechtseweg 247: Rijksopvoedingsgesticht voor jongens - Tekeningen voor de verbouw

1931-1932

8 bladen

Schaal 1:10-1:100

1858.1 Tekening 1
Dit stuk is alleen als substituuat op microfiche bewaard gebleven.

1858.2 Tekening 2
Dit stuk is alleen als substituuat op microfiche bewaard gebleven.

1858.3 Tekening 3
Dit stuk is alleen als substituuat op microfiche bewaard gebleven.

1858.4 Tekening 4
Dit stuk is alleen als substituuat op microfiche bewaard gebleven.

1858.5 Tekening 5
Dit stuk is alleen als substituuat op microfiche bewaard gebleven.

1858.6 Tekening 6
Dit stuk is alleen als substituuat op microfiche bewaard gebleven.

1858.7 Tekening 7
Dit stuk is alleen als substituuat op microfiche bewaard gebleven.

1858.8 Tekening 8
Dit stuk is alleen als substituuat op microfiche bewaard gebleven.

AMSTELVEEN**1859.1-1859.11**

Wolfert van Borsseleweg: Telefoongebouw - Tekeningen voor de bouw en uitbreiding

1934-1939

11 bladen

Schaal 1:10-1:5000

Met bestektekeningen [bestek nrs 10 24-10-1934 en 16 5-1-1939].

Overgebleven originelen, ondernummering: 1/2/3

1859.1 Tekening 1
Dit stuk is als origineel bewaard gebleven.

1859.2 Tekening 2
Dit stuk is als origineel bewaard gebleven.

1859.3 Tekening 3
Dit stuk is als origineel bewaard gebleven.

1859.4 Tekening 4
Dit stuk is alleen als substituuat op microfiche bewaard gebleven.

1859.5 Tekening 5
Dit stuk is alleen als substituuat op microfiche bewaard gebleven.

1859.6 Tekening 6
Dit stuk is alleen als substituuat op microfiche bewaard gebleven.

1859.7 Tekening 7
Dit stuk is alleen als substituuat op microfiche bewaard gebleven.

1859.8 Tekening 8
Dit stuk is alleen als substituuat op microfiche bewaard gebleven.

1859.9 Tekening 9
Dit stuk is alleen als substituuat op microfiche bewaard gebleven.

1859.10 Tekening 10
Dit stuk is alleen als substituuat op microfiche bewaard gebleven.

1859.11 Tekening 11
Dit stuk is alleen als substituuat op microfiche bewaard gebleven.

AMSTERDAM**1860.1-1860.16**

Huis van bewaring - Tekeningen voor de verbouw

1924-1925

Schaal 1:20-1:100

Met bestektekeningen [bestek nr 8 1925].

16 bladen

- 1860.1** Tekening 1
Dit stuk is alleen als substituuat op microfiche bewaard gebleven.
- 1860.2** Tekening 2
Dit stuk is alleen als substituuat op microfiche bewaard gebleven.
- 1860.3** Tekening 3
Dit stuk is alleen als substituuat op microfiche bewaard gebleven.
- 1860.4** Tekening 4
Dit stuk is alleen als substituuat op microfiche bewaard gebleven.
- 1860.5** Tekening 5
Dit stuk is alleen als substituuat op microfiche bewaard gebleven.
- 1860.6** Tekening 6
Dit stuk is alleen als substituuat op microfiche bewaard gebleven.
- 1860.7** Tekening 7
Dit stuk is alleen als substituuat op microfiche bewaard gebleven.
- 1860.8** Tekening 8
Dit stuk is alleen als substituuat op microfiche bewaard gebleven.
- 1860.9** Tekening 9
Dit stuk is alleen als substituuat op microfiche bewaard gebleven.
- 1860.10** Tekening 10
Dit stuk is alleen als substituuat op microfiche bewaard gebleven.
- 1860.11** Tekening 11
Dit stuk is alleen als substituuat op microfiche bewaard gebleven.
- 1860.12** Tekening 12
Dit stuk is alleen als substituuat op microfiche bewaard gebleven.
- 1860.13** Tekening 13
Dit stuk is alleen als substituuat op microfiche bewaard gebleven.
- 1860.14** Tekening 14
Dit stuk is alleen als substituuat op microfiche bewaard gebleven.
- 1860.15** Tekening 15
Dit stuk is alleen als substituuat op microfiche bewaard gebleven.
- 1860.16** Tekening 16
Dit stuk is alleen als substituuat op microfiche bewaard gebleven.

1861.1-1861.3

Droogbak 1-a: Rijksadministratiegebouw - Tekeningen voor de verbouw

1922

Schaal 1:20-1:50

3 bladen

- 1861.1** Tekening 1
Dit stuk is alleen als substituuat op microfiche bewaard gebleven.
- 1861.2** Tekening 2
Dit stuk is alleen als substituuat op microfiche bewaard gebleven.
- 1861.3** Tekening 3
Dit stuk is alleen als substituuat op microfiche bewaard gebleven.

1862.1-1862.7

Herengracht 344-346: Agentschap van Financiën - Tekeningen voor de verbouw

1921

Schaal 1:20-1:50

7 bladen

- 1862.1** Tekening 1
Dit stuk is alleen als substituuat op microfiche bewaard gebleven.

- 1862.2** Tekening 2
Dit stuk is alleen als substituuat op microfiche bewaard gebleven.
- 1862.3** Tekening 3
Dit stuk is alleen als substituuat op microfiche bewaard gebleven.
- 1862.4** Tekening 4
Dit stuk is alleen als substituuat op microfiche bewaard gebleven.
- 1862.5** Tekening 5
Dit stuk is alleen als substituuat op microfiche bewaard gebleven.
- 1862.6** Tekening 6
Dit stuk is alleen als substituuat op microfiche bewaard gebleven.
- 1862.7** Tekening 7
Dit stuk is alleen als substituuat op microfiche bewaard gebleven.

1863.1-1863.8

Kattenburgerstraat 7: Marine radiodienst - Tekeningen voor de verbouw

1937

Schaal 1:20-1:100

8 bladen

- 1863.1** Tekening 1
Dit stuk is alleen als substituuat op microfiche bewaard gebleven.
- 1863.2** Tekening 2
Dit stuk is alleen als substituuat op microfiche bewaard gebleven.
- 1863.3** Tekening 3
Dit stuk is alleen als substituuat op microfiche bewaard gebleven.
- 1863.4** Tekening 4
Dit stuk is alleen als substituuat op microfiche bewaard gebleven.
- 1863.5** Tekening 5
Dit stuk is alleen als substituuat op microfiche bewaard gebleven.
- 1863.6** Tekening 6
Dit stuk is alleen als substituuat op microfiche bewaard gebleven.
- 1863.7** Tekening 7
Dit stuk is alleen als substituuat op microfiche bewaard gebleven.
- 1863.8** Tekening 8
Dit stuk is alleen als substituuat op microfiche bewaard gebleven.

1864.1-1864.28

Grote Kattenburgerstraat 7: Staatsveeartsenij onderzoekingsinstituut met stalgebouw - Tekeningen voor de bouw

1939-1946

Schaal 1:1-1:500

Met bestektekeningen [bestek nr 43 2-5-1939], één tekening bijgewerkt tot 1946.

28 bladen

- 1864.1** Tekening 1
Dit stuk is alleen als substituuat op microfiche bewaard gebleven.
- 1864.2** Tekening 2
Dit stuk is alleen als substituuat op microfiche bewaard gebleven.
- 1864.3** Tekening 3
Dit stuk is alleen als substituuat op microfiche bewaard gebleven.
- 1864.4** Tekening 4
Dit stuk is alleen als substituuat op microfiche bewaard gebleven.
- 1864.5** Tekening 5
Dit stuk is alleen als substituuat op microfiche bewaard gebleven.
- 1864.6** Tekening 6
Dit stuk is alleen als substituuat op microfiche bewaard gebleven.
- 1864.7** Tekening 7
Dit stuk is alleen als substituuat op microfiche bewaard gebleven.
- 1864.8** Tekening 8
Dit stuk is alleen als substituuat op microfiche bewaard gebleven.
- 1864.9** Tekening 9
Dit stuk is alleen als substituuat op microfiche bewaard gebleven.
- 1864.10** Tekening 10

- 1864.11** Dit stuk is alleen als substituut op microfiche bewaard gebleven.
Tekening 11
- 1864.12** Dit stuk is alleen als substituut op microfiche bewaard gebleven.
Tekening 12
- 1864.13** Dit stuk is alleen als substituut op microfiche bewaard gebleven.
Tekening 13
- 1864.14** Dit stuk is alleen als substituut op microfiche bewaard gebleven.
Tekening 14
- 1864.15** Dit stuk is alleen als substituut op microfiche bewaard gebleven.
Tekening 15
- 1864.16** Dit stuk is alleen als substituut op microfiche bewaard gebleven.
Tekening 16
- 1864.17** Dit stuk is alleen als substituut op microfiche bewaard gebleven.
Tekening 17
- 1864.18** Dit stuk is alleen als substituut op microfiche bewaard gebleven.
Tekening 18
- 1864.19** Dit stuk is alleen als substituut op microfiche bewaard gebleven.
Tekening 19
- 1864.20** Dit stuk is alleen als substituut op microfiche bewaard gebleven.
Tekening 20
- 1864.21** Dit stuk is alleen als substituut op microfiche bewaard gebleven.
Tekening 21
- 1864.22** Dit stuk is alleen als substituut op microfiche bewaard gebleven.
Tekening 22
- 1864.23** Dit stuk is alleen als substituut op microfiche bewaard gebleven.
Tekening 23
- 1864.24** Dit stuk is alleen als substituut op microfiche bewaard gebleven.
Tekening 24
- 1864.25** Dit stuk is alleen als substituut op microfiche bewaard gebleven.
Tekening 25
- 1864.26** Dit stuk is alleen als substituut op microfiche bewaard gebleven.
Tekening 26
- 1864.27** Dit stuk is alleen als substituut op microfiche bewaard gebleven.
Tekening 27
- 1864.28** Dit stuk is alleen als substituut op microfiche bewaard gebleven.
Tekening 28

1865.1-1865.171

Nieuwezijds Voorburgwal / Paleisstraat / Spuistraat. Raadhuisstraat: Rijkskantoor voor geld- en telefoonbedrijf - Tekeningen voor de bouw en verbouw [1921]-1938

171 bladen

Schaal 1:5-1:1000

Met bestektekeningen [bestek nr 21-6-1924].

Overgebleven originelen, ondernummering: 120/121/122/123/124/125/126/127/128/129/130

- 1865.1** Tekening 1
Dit stuk is alleen als substituut op microfiche bewaard gebleven.
- 1865.2** Tekening 2
Dit stuk is alleen als substituut op microfiche bewaard gebleven.
- 1865.3** Tekening 3
Dit stuk is alleen als substituut op microfiche bewaard gebleven.
- 1865.4** Tekening 4
Dit stuk is alleen als substituut op microfiche bewaard gebleven.
- 1865.5** Tekening 5
Dit stuk is alleen als substituut op microfiche bewaard gebleven.
- 1865.6** Tekening 6
Dit stuk is alleen als substituut op microfiche bewaard gebleven.
- 1865.7** Tekening 7
Dit stuk is alleen als substituut op microfiche bewaard gebleven.

- 1865.8** Tekening 8
Dit stuk is alleen als substituuat op microfiche bewaard gebleven.
- 1865.9** Tekening 9
Dit stuk is alleen als substituuat op microfiche bewaard gebleven.
- 1865.10** Tekening 10
Dit stuk is alleen als substituuat op microfiche bewaard gebleven.
- 1865.11** Tekening 11
Dit stuk is alleen als substituuat op microfiche bewaard gebleven.
- 1865.12** Tekening 12
Dit stuk is alleen als substituuat op microfiche bewaard gebleven.
- 1865.13** Tekening 13
Dit stuk is alleen als substituuat op microfiche bewaard gebleven.
- 1865.14** Tekening 14
Dit stuk is alleen als substituuat op microfiche bewaard gebleven.
- 1865.15** Tekening 15
Dit stuk is alleen als substituuat op microfiche bewaard gebleven.
- 1865.16** Tekening 16
Dit stuk is alleen als substituuat op microfiche bewaard gebleven.
- 1865.17** Tekening 17
Dit stuk is alleen als substituuat op microfiche bewaard gebleven.
- 1865.18** Tekening 18
Dit stuk is alleen als substituuat op microfiche bewaard gebleven.
- 1865.19** Tekening 19
Dit stuk is alleen als substituuat op microfiche bewaard gebleven.
- 1865.20** Tekening 20
Dit stuk is alleen als substituuat op microfiche bewaard gebleven.
- 1865.21** Tekening 21
Dit stuk is alleen als substituuat op microfiche bewaard gebleven.
- 1865.22** Tekening 22
Dit stuk is alleen als substituuat op microfiche bewaard gebleven.
- 1865.23** Tekening 23
Dit stuk is alleen als substituuat op microfiche bewaard gebleven.
- 1865.24** Tekening 24
Dit stuk is alleen als substituuat op microfiche bewaard gebleven.
- 1865.25** Tekening 25
Dit stuk is alleen als substituuat op microfiche bewaard gebleven.
- 1865.26** Tekening 26
Dit stuk is alleen als substituuat op microfiche bewaard gebleven.
- 1865.27** Tekening 27
Dit stuk is alleen als substituuat op microfiche bewaard gebleven.
- 1865.28** Tekening 28
Dit stuk is alleen als substituuat op microfiche bewaard gebleven.
- 1865.29** Tekening 29
Dit stuk is alleen als substituuat op microfiche bewaard gebleven.
- 1865.30** Tekening 30
Dit stuk is alleen als substituuat op microfiche bewaard gebleven.
- 1865.31** Tekening 31
Dit stuk is alleen als substituuat op microfiche bewaard gebleven.
- 1865.32** Tekening 32
Dit stuk is alleen als substituuat op microfiche bewaard gebleven.
- 1865.33** Tekening 33
Dit stuk is alleen als substituuat op microfiche bewaard gebleven.
- 1865.34** Tekening 34
Dit stuk is alleen als substituuat op microfiche bewaard gebleven.
- 1865.35** Tekening 35
Dit stuk is alleen als substituuat op microfiche bewaard gebleven.
- 1865.36** Tekening 36
Dit stuk is alleen als substituuat op microfiche bewaard gebleven.
- 1865.37** Tekening 37

- 1865.38 Dit stuk is alleen als substituut op microfiche bewaard gebleven.
Tekening 38
- 1865.39 Dit stuk is alleen als substituut op microfiche bewaard gebleven.
Tekening 39
- 1865.40 Dit stuk is alleen als substituut op microfiche bewaard gebleven.
Tekening 40
- 1865.41 Dit stuk is alleen als substituut op microfiche bewaard gebleven.
Tekening 41
- 1865.42 Dit stuk is alleen als substituut op microfiche bewaard gebleven.
Tekening 42
- 1865.43 Dit stuk is alleen als substituut op microfiche bewaard gebleven.
Tekening 43
- 1865.44 Dit stuk is alleen als substituut op microfiche bewaard gebleven.
Tekening 44
- 1865.45 Dit stuk is alleen als substituut op microfiche bewaard gebleven.
Tekening 45
- 1865.46 Dit stuk is alleen als substituut op microfiche bewaard gebleven.
Tekening 46
- 1865.47 Dit stuk is alleen als substituut op microfiche bewaard gebleven.
Tekening 47
- 1865.48 Dit stuk is alleen als substituut op microfiche bewaard gebleven.
Tekening 48
- 1865.49 Dit stuk is alleen als substituut op microfiche bewaard gebleven.
Tekening 49
- 1865.50 Dit stuk is alleen als substituut op microfiche bewaard gebleven.
Tekening 50
- 1865.51 Dit stuk is alleen als substituut op microfiche bewaard gebleven.
Tekening 51
- 1865.52 Dit stuk is alleen als substituut op microfiche bewaard gebleven.
Tekening 52
- 1865.53 Dit stuk is alleen als substituut op microfiche bewaard gebleven.
Tekening 53
- 1865.54 Dit stuk is alleen als substituut op microfiche bewaard gebleven.
Tekening 54
- 1865.55 Dit stuk is alleen als substituut op microfiche bewaard gebleven.
Tekening 55
- 1865.56 Dit stuk is alleen als substituut op microfiche bewaard gebleven.
Tekening 56
- 1865.57 Dit stuk is alleen als substituut op microfiche bewaard gebleven.
Tekening 57
- 1865.58 Dit stuk is alleen als substituut op microfiche bewaard gebleven.
Tekening 58
- 1865.59 Dit stuk is alleen als substituut op microfiche bewaard gebleven.
Tekening 59
- 1865.60 Dit stuk is alleen als substituut op microfiche bewaard gebleven.
Tekening 60
- 1865.61 Dit stuk is alleen als substituut op microfiche bewaard gebleven.
Tekening 61
- 1865.62 Dit stuk is alleen als substituut op microfiche bewaard gebleven.
Tekening 62
- 1865.63 Dit stuk is alleen als substituut op microfiche bewaard gebleven.
Tekening 63
- 1865.64 Dit stuk is alleen als substituut op microfiche bewaard gebleven.
Tekening 64
- 1865.65 Dit stuk is alleen als substituut op microfiche bewaard gebleven.
Tekening 65
- 1865.66 Dit stuk is alleen als substituut op microfiche bewaard gebleven.
Tekening 66

- 1865.67** Tekening 67
Dit stuk is alleen als substituuat op microfiche bewaard gebleven.
- 1865.68** Tekening 68
Dit stuk is alleen als substituuat op microfiche bewaard gebleven.
- 1865.69** Tekening 69
Dit stuk is alleen als substituuat op microfiche bewaard gebleven.
- 1865.70** Tekening 70
Dit stuk is alleen als substituuat op microfiche bewaard gebleven.
- 1865.71** Tekening 71
Dit stuk is alleen als substituuat op microfiche bewaard gebleven.
- 1865.72** Tekening 72
Dit stuk is alleen als substituuat op microfiche bewaard gebleven.
- 1865.73** Tekening 73
Dit stuk is alleen als substituuat op microfiche bewaard gebleven.
- 1865.74** Tekening 74
Dit stuk is alleen als substituuat op microfiche bewaard gebleven.
- 1865.75** Tekening 75
Dit stuk is alleen als substituuat op microfiche bewaard gebleven.
- 1865.76** Tekening 76
Dit stuk is alleen als substituuat op microfiche bewaard gebleven.
- 1865.77** Tekening 77
Dit stuk is alleen als substituuat op microfiche bewaard gebleven.
- 1865.78** Tekening 78
Dit stuk is alleen als substituuat op microfiche bewaard gebleven.
- 1865.79** Tekening 79
Dit stuk is alleen als substituuat op microfiche bewaard gebleven.
- 1865.80** Tekening 80
Dit stuk is alleen als substituuat op microfiche bewaard gebleven.
- 1865.81** Tekening 81
Dit stuk is alleen als substituuat op microfiche bewaard gebleven.
- 1865.82** Tekening 82
Dit stuk is alleen als substituuat op microfiche bewaard gebleven.
- 1865.83** Tekening 83
Dit stuk is alleen als substituuat op microfiche bewaard gebleven.
- 1865.84** Tekening 84
Dit stuk is alleen als substituuat op microfiche bewaard gebleven.
- 1865.85** Tekening 85
Dit stuk is alleen als substituuat op microfiche bewaard gebleven.
- 1865.86** Tekening 86
Dit stuk is alleen als substituuat op microfiche bewaard gebleven.
- 1865.87** Tekening 87
Dit stuk is alleen als substituuat op microfiche bewaard gebleven.
- 1865.88** Tekening 88
Dit stuk is alleen als substituuat op microfiche bewaard gebleven.
- 1865.89** Tekening 89
Dit stuk is alleen als substituuat op microfiche bewaard gebleven.
- 1865.90** Tekening 90
Dit stuk is alleen als substituuat op microfiche bewaard gebleven.
- 1865.91** Tekening 91
Dit stuk is alleen als substituuat op microfiche bewaard gebleven.
- 1865.92** Tekening 92
Dit stuk is alleen als substituuat op microfiche bewaard gebleven.
- 1865.93** Tekening 93
Dit stuk is alleen als substituuat op microfiche bewaard gebleven.
- 1865.94** Tekening 94
Dit stuk is alleen als substituuat op microfiche bewaard gebleven.
- 1865.95** Tekening 95
Dit stuk is alleen als substituuat op microfiche bewaard gebleven.
- 1865.96** Tekening 96

- 1865.97 Dit stuk is alleen als substituut op microfiche bewaard gebleven.
Tekening 97
- 1865.98 Dit stuk is alleen als substituut op microfiche bewaard gebleven.
Tekening 98
- 1865.99 Dit stuk is alleen als substituut op microfiche bewaard gebleven.
Tekening 99
- 1865.100 Dit stuk is alleen als substituut op microfiche bewaard gebleven.
Tekening 100
- 1865.101 Dit stuk is alleen als substituut op microfiche bewaard gebleven.
Tekening 101
- 1865.102 Dit stuk is alleen als substituut op microfiche bewaard gebleven.
Tekening 102
- 1865.103 Dit stuk is alleen als substituut op microfiche bewaard gebleven.
Tekening 103
- 1865.104 Dit stuk is alleen als substituut op microfiche bewaard gebleven.
Tekening 104
- 1865.105 Dit stuk is alleen als substituut op microfiche bewaard gebleven.
Tekening 105
- 1865.106 Dit stuk is alleen als substituut op microfiche bewaard gebleven.
Tekening 106
- 1865.107 Dit stuk is alleen als substituut op microfiche bewaard gebleven.
Tekening 107
- 1865.108 Dit stuk is alleen als substituut op microfiche bewaard gebleven.
Tekening 108
- 1865.109 Dit stuk is alleen als substituut op microfiche bewaard gebleven.
Tekening 109
- 1865.110 Dit stuk is alleen als substituut op microfiche bewaard gebleven.
Tekening 110
- 1865.111 Dit stuk is alleen als substituut op microfiche bewaard gebleven.
Tekening 111
- 1865.112 Dit stuk is alleen als substituut op microfiche bewaard gebleven.
Tekening 112
- 1865.113 Dit stuk is alleen als substituut op microfiche bewaard gebleven.
Tekening 113
- 1865.114 Dit stuk is alleen als substituut op microfiche bewaard gebleven.
Tekening 114
- 1865.115 Dit stuk is alleen als substituut op microfiche bewaard gebleven.
Tekening 115
- 1865.116 Dit stuk is alleen als substituut op microfiche bewaard gebleven.
Tekening 116
- 1865.117 Dit stuk is alleen als substituut op microfiche bewaard gebleven.
Tekening 117
- 1865.118 Dit stuk is alleen als substituut op microfiche bewaard gebleven.
Tekening 118
- 1865.119 Dit stuk is alleen als substituut op microfiche bewaard gebleven.
Tekening 119
- 1865.120 Dit stuk is als origineel bewaard gebleven.
Tekening 120
- 1865.121 Dit stuk is als origineel bewaard gebleven.
Tekening 121
- 1865.122 Dit stuk is als origineel bewaard gebleven.
Tekening 122
- 1865.123 Dit stuk is als origineel bewaard gebleven.
Tekening 123
- 1865.124 Dit stuk is als origineel bewaard gebleven.
Tekening 124
- 1865.125 Dit stuk is als origineel bewaard gebleven.
Tekening 125

- 1865.126** Tekening 126
Dit stuk is als origineel bewaard gebleven.
- 1865.127** Tekening 127
Dit stuk is als origineel bewaard gebleven.
- 1865.128** Tekening 128
Dit stuk is als origineel bewaard gebleven.
- 1865.129** Tekening 129
Dit stuk is als origineel bewaard gebleven.
- 1865.130** Tekening 130
Dit stuk is als origineel bewaard gebleven.
- 1865.131** Tekening 131
Dit stuk is alleen als substituut op microfiche bewaard gebleven.
- 1865.132** Tekening 132
Dit stuk is alleen als substituut op microfiche bewaard gebleven.
- 1865.133** Tekening 133
Dit stuk is alleen als substituut op microfiche bewaard gebleven.
- 1865.134** Tekening 134
Dit stuk is alleen als substituut op microfiche bewaard gebleven.
- 1865.135** Tekening 135
Dit stuk is alleen als substituut op microfiche bewaard gebleven.
- 1865.136** Tekening 136
Dit stuk is alleen als substituut op microfiche bewaard gebleven.
- 1865.137** Tekening 137
Dit stuk is alleen als substituut op microfiche bewaard gebleven.
- 1865.138** Tekening 138
Dit stuk is alleen als substituut op microfiche bewaard gebleven.
- 1865.139** Tekening 139
Dit stuk is alleen als substituut op microfiche bewaard gebleven.
- 1865.140** Tekening 140
Dit stuk is alleen als substituut op microfiche bewaard gebleven.
- 1865.141** Tekening 141
Dit stuk is alleen als substituut op microfiche bewaard gebleven.
- 1865.142** Tekening 142
Dit stuk is alleen als substituut op microfiche bewaard gebleven.
- 1865.143** Tekening 143
Dit stuk is alleen als substituut op microfiche bewaard gebleven.
- 1865.144** Tekening 144
Dit stuk is alleen als substituut op microfiche bewaard gebleven.
- 1865.145** Tekening 145
Dit stuk is alleen als substituut op microfiche bewaard gebleven.
- 1865.146** Tekening 146
Dit stuk is alleen als substituut op microfiche bewaard gebleven.
- 1865.147** Tekening 147
Dit stuk is alleen als substituut op microfiche bewaard gebleven.
- 1865.148** Tekening 148
Dit stuk is alleen als substituut op microfiche bewaard gebleven.
- 1865.149** Tekening 149
Dit stuk is alleen als substituut op microfiche bewaard gebleven.
- 1865.150** Tekening 150
Dit stuk is alleen als substituut op microfiche bewaard gebleven.
- 1865.151** Tekening 151
Dit stuk is alleen als substituut op microfiche bewaard gebleven.
- 1865.152** Tekening 152
Dit stuk is alleen als substituut op microfiche bewaard gebleven.
- 1865.153** Tekening 153
Dit stuk is alleen als substituut op microfiche bewaard gebleven.
- 1865.154** Tekening 154
Dit stuk is alleen als substituut op microfiche bewaard gebleven.
- 1865.155** Tekening 155

- 1865.156** Dit stuk is alleen als substituut op microfiche bewaard gebleven.
Tekening 156
- 1865.157** Dit stuk is alleen als substituut op microfiche bewaard gebleven.
Tekening 157
- 1865.158** Dit stuk is alleen als substituut op microfiche bewaard gebleven.
Tekening 158
- 1865.159** Dit stuk is alleen als substituut op microfiche bewaard gebleven.
Tekening 159
- 1865.160** Dit stuk is alleen als substituut op microfiche bewaard gebleven.
Tekening 160
- 1865.161** Dit stuk is alleen als substituut op microfiche bewaard gebleven.
Tekening 161
- 1865.162** Dit stuk is alleen als substituut op microfiche bewaard gebleven.
Tekening 162
- 1865.163** Dit stuk is alleen als substituut op microfiche bewaard gebleven.
Tekening 163
- 1865.164** Dit stuk is alleen als substituut op microfiche bewaard gebleven.
Tekening 164
- 1865.165** Dit stuk is alleen als substituut op microfiche bewaard gebleven.
Tekening 165
- 1865.166** Dit stuk is alleen als substituut op microfiche bewaard gebleven.
Tekening 166
- 1865.167** Dit stuk is alleen als substituut op microfiche bewaard gebleven.
Tekening 167
- 1865.168** Dit stuk is alleen als substituut op microfiche bewaard gebleven.
Tekening 168
- 1865.169** Dit stuk is alleen als substituut op microfiche bewaard gebleven.
Tekening 169
- 1865.170** Dit stuk is alleen als substituut op microfiche bewaard gebleven.
Tekening 170
- 1865.171** Dit stuk is alleen als substituut op microfiche bewaard gebleven.
Tekening 171

1866.1-1866.12

Nieuwezijds Voorburgwal 182: Post- en telegraafgebouw - Tekeningen voor een installatie voor centrale zonverlichting

1934

12 bladen

Schaal 1:10-1:50

- 1866.1** Tekening 1
Dit stuk is alleen als substituut op microfiche bewaard gebleven.
- 1866.2** Tekening 2
Dit stuk is alleen als substituut op microfiche bewaard gebleven.
- 1866.3** Tekening 3
Dit stuk is alleen als substituut op microfiche bewaard gebleven.
- 1866.4** Tekening 4
Dit stuk is alleen als substituut op microfiche bewaard gebleven.
- 1866.5** Tekening 5
Dit stuk is alleen als substituut op microfiche bewaard gebleven.
- 1866.6** Tekening 6
Dit stuk is alleen als substituut op microfiche bewaard gebleven.
- 1866.7** Tekening 7
Dit stuk is alleen als substituut op microfiche bewaard gebleven.
- 1866.8** Tekening 8
Dit stuk is alleen als substituut op microfiche bewaard gebleven.
- 1866.9** Tekening 9
Dit stuk is alleen als substituut op microfiche bewaard gebleven.
- 1866.10** Tekening 10
Dit stuk is alleen als substituut op microfiche bewaard gebleven.

- 1866.11** Tekening 11
Dit stuk is alleen als substituu op microfiche bewaard gebleven.
- 1866.12** Tekening 12
Dit stuk is alleen als substituu op microfiche bewaard gebleven.

1867.1-1867.3

Prinsengracht 432: Paleis van Justitie - Tekeningen voor de verbouw
1923-1931
Schaal 1:20-1:50

3 bladen

- 1867.1** Tekening 1
Dit stuk is alleen als substituu op microfiche bewaard gebleven.
- 1867.2** Tekening 2
Dit stuk is alleen als substituu op microfiche bewaard gebleven.
- 1867.3** Tekening 3
Dit stuk is alleen als substituu op microfiche bewaard gebleven.

1868.1-1868.12

Stadhouderskade 42: Rijksmuseum - Verbouw- en restauratie van de Z-O en N-W
binnenplaatsen

1928-1931
Schaal 1:1-1:50

12 bladen

- 1868.1** Tekening 1
Dit stuk is alleen als substituu op microfiche bewaard gebleven.
- 1868.2** Tekening 2
Dit stuk is alleen als substituu op microfiche bewaard gebleven.
- 1868.3** Tekening 3
Dit stuk is alleen als substituu op microfiche bewaard gebleven.
- 1868.4** Tekening 4
Dit stuk is alleen als substituu op microfiche bewaard gebleven.
- 1868.5** Tekening 5
Dit stuk is alleen als substituu op microfiche bewaard gebleven.
- 1868.6** Tekening 6
Dit stuk is alleen als substituu op microfiche bewaard gebleven.
- 1868.7** Tekening 7
Dit stuk is alleen als substituu op microfiche bewaard gebleven.
- 1868.8** Tekening 8
Dit stuk is alleen als substituu op microfiche bewaard gebleven.
- 1868.9** Tekening 9
Dit stuk is alleen als substituu op microfiche bewaard gebleven.
- 1868.10** Tekening 10
Dit stuk is alleen als substituu op microfiche bewaard gebleven.
- 1868.11** Tekening 11
Dit stuk is alleen als substituu op microfiche bewaard gebleven.
- 1868.12** Tekening 12
Dit stuk is alleen als substituu op microfiche bewaard gebleven.

1869.1

Schellingwoude: Vliegtuigloods - Bouw van de transformatorcellen
1924

Schaal 1:10

Dit stuk is alleen als substituu op microfiche bewaard gebleven.

1 blad

APELDOORN**1870.1-1870.11**

Post- en telegraafgebouw - Tekeningen voor de aan- en verbouw
1935-1936

Schaal 1:1-1:2500

Met bestektekeningen.

11 bladen

Overgebleven originelen, ondernummering: 1/2

- 1870.1** Tekening 1
Dit stuk is als origineel bewaard gebleven.
- 1870.2** Tekening 2
Dit stuk is als origineel bewaard gebleven.
- 1870.3** Tekening 3
Dit stuk is alleen als substituut op microfiche bewaard gebleven.
- 1870.4** Tekening 4
Dit stuk is alleen als substituut op microfiche bewaard gebleven.
- 1870.5** Tekening 5
Dit stuk is alleen als substituut op microfiche bewaard gebleven.
- 1870.6** Tekening 6
Dit stuk is alleen als substituut op microfiche bewaard gebleven.
- 1870.7** Tekening 7
Dit stuk is alleen als substituut op microfiche bewaard gebleven.
- 1870.8** Tekening 8
Dit stuk is alleen als substituut op microfiche bewaard gebleven.
- 1870.9** Tekening 9
Dit stuk is alleen als substituut op microfiche bewaard gebleven.
- 1870.10** Tekening 10
Dit stuk is alleen als substituut op microfiche bewaard gebleven.
- 1870.11** Tekening 11
Dit stuk is alleen als substituut op microfiche bewaard gebleven.

1871.1-1873.11

Hoenderloo: Jachtslot St. Hubertus

1871.1-1871.4

Tekeningen voor de bouw, J.P. Berlage, 1915-1916

4 bladen

Schaal 1:100

Overgebleven originelen, ondernummering: 1/2/3

- 1871.1** Tekening 1
Dit stuk is als origineel bewaard gebleven.
- 1871.2** Tekening 2
Dit stuk is als origineel bewaard gebleven.
- 1871.3** Tekening 3
Dit stuk is als origineel bewaard gebleven.
- 1871.4** Tekening 4
Dit stuk is alleen als substituut op microfiche bewaard gebleven.
- 1872.1** Ontwerptekening voor een nieuw wegenplan, H. van der Velde, R. Rasche, 1924, 1 blad
Schaal 1:100
Overgebleven originelen, ondernummering: 1
Dit stuk is als origineel bewaard gebleven.

1873.1-1873.11

Tekeningen voor de inrichting als overgangsmuseum, 1937

11 bladen

Schaal [1:1]-1:100

- 1873.1** Tekening 1
Dit stuk is alleen als substituut op microfiche bewaard gebleven.
- 1873.2** Tekening 2
Dit stuk is alleen als substituut op microfiche bewaard gebleven.
- 1873.3** Tekening 3
Dit stuk is alleen als substituut op microfiche bewaard gebleven.
- 1873.4** Tekening 4
Dit stuk is alleen als substituut op microfiche bewaard gebleven.
- 1873.5** Tekening 5

- 1873.6** Dit stuk is alleen als substituuat op microfiche bewaard gebleven.
Tekening 6
- 1873.7** Dit stuk is alleen als substituuat op microfiche bewaard gebleven.
Tekening 7
- 1873.8** Dit stuk is alleen als substituuat op microfiche bewaard gebleven.
Tekening 8
- 1873.9** Dit stuk is alleen als substituuat op microfiche bewaard gebleven.
Tekening 9
- 1873.10** Dit stuk is alleen als substituuat op microfiche bewaard gebleven.
Tekening 10
- 1873.11** Dit stuk is alleen als substituuat op microfiche bewaard gebleven.
Tekening 11

1874.1-1874.8

Hoge Veluwe: bergplaats voor kunstschaten - Tekeningen voor de bouw

1939-1940

Schaal 1:1-1:200

8 bladen

- 1874.1** **Tekening 1**
Dit stuk is alleen als substituuat op microfiche bewaard gebleven.
- 1874.2** **Tekening 2**
Dit stuk is alleen als substituuat op microfiche bewaard gebleven.
- 1874.3** **Tekening 3**
Dit stuk is alleen als substituuat op microfiche bewaard gebleven.
- 1874.4** **Tekening 4**
Dit stuk is alleen als substituuat op microfiche bewaard gebleven.
- 1874.5** **Tekening 5**
Dit stuk is alleen als substituuat op microfiche bewaard gebleven.
- 1874.6** **Tekening 6**
Dit stuk is alleen als substituuat op microfiche bewaard gebleven.
- 1874.7** **Tekening 7**
Dit stuk is alleen als substituuat op microfiche bewaard gebleven.
- 1874.8** **Tekening 8**
Dit stuk is alleen als substituuat op microfiche bewaard gebleven.

1875.1-1880.4

Radio Kootwijk

1875.1-1875.101

Radioweg 21: Zendgebouw c.a. - Tekeningen voor de bouw, 1919-1931

101 bladen

Schaal 1:1-1:100

- 1875.1** **Tekening 1**
Dit stuk is alleen als substituuat op microfiche bewaard gebleven.
- 1875.2** **Tekening 2**
Dit stuk is alleen als substituuat op microfiche bewaard gebleven.
- 1875.3** **Tekening 3**
Dit stuk is alleen als substituuat op microfiche bewaard gebleven.
- 1875.4** **Tekening 4**
Dit stuk is alleen als substituuat op microfiche bewaard gebleven.
- 1875.5** **Tekening 5**
Dit stuk is alleen als substituuat op microfiche bewaard gebleven.
- 1875.6** **Tekening 6**
Dit stuk is alleen als substituuat op microfiche bewaard gebleven.
- 1875.7** **Tekening 7**
Dit stuk is alleen als substituuat op microfiche bewaard gebleven.
- 1875.8** **Tekening 8**

1875.9	Dit stuk is alleen als substituut op microfiche bewaard gebleven. Tekening 9
1875.10	Dit stuk is alleen als substituut op microfiche bewaard gebleven. Tekening 10
1875.11	Dit stuk is alleen als substituut op microfiche bewaard gebleven. Tekening 11
1875.12	Dit stuk is alleen als substituut op microfiche bewaard gebleven. Tekening 12
1875.13	Dit stuk is alleen als substituut op microfiche bewaard gebleven. Tekening 13
1875.14	Dit stuk is alleen als substituut op microfiche bewaard gebleven. Tekening 14
1875.15	Dit stuk is alleen als substituut op microfiche bewaard gebleven. Tekening 15
1875.16	Dit stuk is alleen als substituut op microfiche bewaard gebleven. Tekening 16
1875.17	Dit stuk is alleen als substituut op microfiche bewaard gebleven. Tekening 17
1875.18	Dit stuk is alleen als substituut op microfiche bewaard gebleven. Tekening 18
1875.19	Dit stuk is alleen als substituut op microfiche bewaard gebleven. Tekening 19
1875.20	Dit stuk is alleen als substituut op microfiche bewaard gebleven. Tekening 20
1875.21	Dit stuk is alleen als substituut op microfiche bewaard gebleven. Tekening 21
1875.22	Dit stuk is alleen als substituut op microfiche bewaard gebleven. Tekening 22
1875.23	Dit stuk is alleen als substituut op microfiche bewaard gebleven. Tekening 23
1875.24	Dit stuk is alleen als substituut op microfiche bewaard gebleven. Tekening 24
1875.25	Dit stuk is alleen als substituut op microfiche bewaard gebleven. Tekening 25
1875.26	Dit stuk is alleen als substituut op microfiche bewaard gebleven. Tekening 26
1875.27	Dit stuk is alleen als substituut op microfiche bewaard gebleven. Tekening 27
1875.28	Dit stuk is alleen als substituut op microfiche bewaard gebleven. Tekening 28
1875.29	Dit stuk is alleen als substituut op microfiche bewaard gebleven. Tekening 29
1875.30	Dit stuk is alleen als substituut op microfiche bewaard gebleven. Tekening 30
1875.31	Dit stuk is alleen als substituut op microfiche bewaard gebleven. Tekening 31
1875.32	Dit stuk is alleen als substituut op microfiche bewaard gebleven. Tekening 32
1875.33	Dit stuk is alleen als substituut op microfiche bewaard gebleven. Tekening 33
1875.34	Dit stuk is alleen als substituut op microfiche bewaard gebleven. Tekening 34
1875.35	Dit stuk is alleen als substituut op microfiche bewaard gebleven. Tekening 35
1875.36	Dit stuk is alleen als substituut op microfiche bewaard gebleven. Tekening 36
1875.37	Dit stuk is alleen als substituut op microfiche bewaard gebleven. Tekening 37

1875.38	Tekening 38 Dit stuk is alleen als substituuat op microfiche bewaard gebleven.
1875.39	Tekening 39 Dit stuk is alleen als substituuat op microfiche bewaard gebleven.
1875.40	Tekening 40 Dit stuk is alleen als substituuat op microfiche bewaard gebleven.
1875.41	Tekening 41 Dit stuk is alleen als substituuat op microfiche bewaard gebleven.
1875.42	Tekening 42 Dit stuk is alleen als substituuat op microfiche bewaard gebleven.
1875.43	Tekening 43 Dit stuk is alleen als substituuat op microfiche bewaard gebleven.
1875.44	Tekening 44 Dit stuk is alleen als substituuat op microfiche bewaard gebleven.
1875.45	Tekening 45 Dit stuk is alleen als substituuat op microfiche bewaard gebleven.
1875.46	Tekening 46 Dit stuk is alleen als substituuat op microfiche bewaard gebleven.
1875.47	Tekening 47 Dit stuk is alleen als substituuat op microfiche bewaard gebleven.
1875.48	Tekening 48 Dit stuk is alleen als substituuat op microfiche bewaard gebleven.
1875.49	Tekening 49 Dit stuk is alleen als substituuat op microfiche bewaard gebleven.
1875.50	Tekening 50 Dit stuk is alleen als substituuat op microfiche bewaard gebleven.
1875.51	Tekening 51 Dit stuk is alleen als substituuat op microfiche bewaard gebleven.
1875.52	Tekening 52 Dit stuk is alleen als substituuat op microfiche bewaard gebleven.
1875.53	Tekening 53 Dit stuk is alleen als substituuat op microfiche bewaard gebleven.
1875.54	Tekening 54 Dit stuk is alleen als substituuat op microfiche bewaard gebleven.
1875.55	Tekening 55 Dit stuk is alleen als substituuat op microfiche bewaard gebleven.
1875.56	Tekening 56 Dit stuk is alleen als substituuat op microfiche bewaard gebleven.
1875.57	Tekening 57 Dit stuk is alleen als substituuat op microfiche bewaard gebleven.
1875.58	Tekening 58 Dit stuk is alleen als substituuat op microfiche bewaard gebleven.
1875.59	Tekening 59 Dit stuk is alleen als substituuat op microfiche bewaard gebleven.
1875.60	Tekening 60 Dit stuk is alleen als substituuat op microfiche bewaard gebleven.
1875.61	Tekening 61 Dit stuk is alleen als substituuat op microfiche bewaard gebleven.
1875.62	Tekening 62 Dit stuk is alleen als substituuat op microfiche bewaard gebleven.
1875.63	Tekening 63 Dit stuk is alleen als substituuat op microfiche bewaard gebleven.
1875.64	Tekening 64 Dit stuk is alleen als substituuat op microfiche bewaard gebleven.
1875.65	Tekening 65 Dit stuk is alleen als substituuat op microfiche bewaard gebleven.
1875.66	Tekening 66 Dit stuk is alleen als substituuat op microfiche bewaard gebleven.
1875.67	Tekening 67

1875.68	Dit stuk is alleen als substituut op microfiche bewaard gebleven. Tekening 68
1875.69	Dit stuk is alleen als substituut op microfiche bewaard gebleven. Tekening 69
1875.70	Dit stuk is alleen als substituut op microfiche bewaard gebleven. Tekening 70
1875.71	Dit stuk is alleen als substituut op microfiche bewaard gebleven. Tekening 71
1875.72	Dit stuk is alleen als substituut op microfiche bewaard gebleven. Tekening 72
1875.73	Dit stuk is alleen als substituut op microfiche bewaard gebleven. Tekening 73
1875.74	Dit stuk is alleen als substituut op microfiche bewaard gebleven. Tekening 74
1875.75	Dit stuk is alleen als substituut op microfiche bewaard gebleven. Tekening 75
1875.76	Dit stuk is alleen als substituut op microfiche bewaard gebleven. Tekening 76
1875.77	Dit stuk is alleen als substituut op microfiche bewaard gebleven. Tekening 77
1875.78	Dit stuk is alleen als substituut op microfiche bewaard gebleven. Tekening 78
1875.79	Dit stuk is alleen als substituut op microfiche bewaard gebleven. Tekening 79
1875.80	Dit stuk is alleen als substituut op microfiche bewaard gebleven. Tekening 80
1875.81	Dit stuk is alleen als substituut op microfiche bewaard gebleven. Tekening 81
1875.82	Dit stuk is alleen als substituut op microfiche bewaard gebleven. Tekening 82
1875.83	Dit stuk is alleen als substituut op microfiche bewaard gebleven. Tekening 83
1875.84	Dit stuk is alleen als substituut op microfiche bewaard gebleven. Tekening 84
1875.85	Dit stuk is alleen als substituut op microfiche bewaard gebleven. Tekening 85
1875.86	Dit stuk is alleen als substituut op microfiche bewaard gebleven. Tekening 86
1875.87	Dit stuk is alleen als substituut op microfiche bewaard gebleven. Tekening 87
1875.88	Dit stuk is alleen als substituut op microfiche bewaard gebleven. Tekening 88
1875.89	Dit stuk is alleen als substituut op microfiche bewaard gebleven. Tekening 89
1875.90	Dit stuk is alleen als substituut op microfiche bewaard gebleven. Tekening 90
1875.91	Dit stuk is alleen als substituut op microfiche bewaard gebleven. Tekening 91
1875.92	Dit stuk is alleen als substituut op microfiche bewaard gebleven. Tekening 92
1875.93	Dit stuk is alleen als substituut op microfiche bewaard gebleven. Tekening 93
1875.94	Dit stuk is alleen als substituut op microfiche bewaard gebleven. Tekening 94
1875.95	Dit stuk is alleen als substituut op microfiche bewaard gebleven. Tekening 95
1875.96	Dit stuk is alleen als substituut op microfiche bewaard gebleven. Tekening 96

- 1875.97** Tekening 97
Dit stuk is alleen als substituuat op microfiche bewaard gebleven.
- 1875.98** Tekening 98
Dit stuk is alleen als substituuat op microfiche bewaard gebleven.
- 1875.99** Tekening 99
Dit stuk is alleen als substituuat op microfiche bewaard gebleven.
- 1875.100** Tekening 100
Dit stuk is alleen als substituuat op microfiche bewaard gebleven.
- 1875.101** Tekening 101
Dit stuk is alleen als substituuat op microfiche bewaard gebleven.

1876.1-1876.6

Transformatorhuis - Tekeningen voor de bouw, 1922

6 bladen

Schaal 1:10-1:50

- 1876.1** Tekening 1
Dit stuk is alleen als substituuat op microfiche bewaard gebleven.
- 1876.2** Tekening 2
Dit stuk is alleen als substituuat op microfiche bewaard gebleven.
- 1876.3** Tekening 3
Dit stuk is alleen als substituuat op microfiche bewaard gebleven.
- 1876.4** Tekening 4
Dit stuk is alleen als substituuat op microfiche bewaard gebleven.
- 1876.5** Tekening 5
Dit stuk is alleen als substituuat op microfiche bewaard gebleven.
- 1876.6** Tekening 6
Dit stuk is alleen als substituuat op microfiche bewaard gebleven.

1877.1-1877.18

Watertoren - Tekeningen voor de bouw, 1921-1939

18 bladen

Schaal 1:1-1:50

- 1877.1** Tekening 1
Dit stuk is alleen als substituuat op microfiche bewaard gebleven.
- 1877.2** Tekening 2
Dit stuk is alleen als substituuat op microfiche bewaard gebleven.
- 1877.3** Tekening 3
Dit stuk is alleen als substituuat op microfiche bewaard gebleven.
- 1877.4** Tekening 4
Dit stuk is alleen als substituuat op microfiche bewaard gebleven.
- 1877.5** Tekening 5
Dit stuk is alleen als substituuat op microfiche bewaard gebleven.
- 1877.6** Tekening 6
Dit stuk is alleen als substituuat op microfiche bewaard gebleven.
- 1877.7** Tekening 7
Dit stuk is alleen als substituuat op microfiche bewaard gebleven.
- 1877.8** Tekening 8
Dit stuk is alleen als substituuat op microfiche bewaard gebleven.
- 1877.9** Tekening 9
Dit stuk is alleen als substituuat op microfiche bewaard gebleven.
- 1877.10** Tekening 10
Dit stuk is alleen als substituuat op microfiche bewaard gebleven.
- 1877.11** Tekening 11
Dit stuk is alleen als substituuat op microfiche bewaard gebleven.
- 1877.12** Tekening 12
Dit stuk is alleen als substituuat op microfiche bewaard gebleven.
- 1877.13** Tekening 13
Dit stuk is alleen als substituuat op microfiche bewaard gebleven.
- 1877.14** Tekening 14

- 1877.15** Dit stuk is alleen als substituuat op microfiche bewaard gebleven.
Tekening 15
- 1877.16** Dit stuk is alleen als substituuat op microfiche bewaard gebleven.
Tekening 16
- 1877.17** Dit stuk is alleen als substituuat op microfiche bewaard gebleven.
Tekening 17
- 1877.18** Dit stuk is alleen als substituuat op microfiche bewaard gebleven.
Tekening 18

1878.1-1878.8

Ambtenarengebouw - Tekeningen voor de bouw, 1929

8 bladen

Schaal 1:20-1:50

- 1878.1** **Tekening 1**
Dit stuk is alleen als substituuat op microfiche bewaard gebleven.
- 1878.2** **Tekening 2**
Dit stuk is alleen als substituuat op microfiche bewaard gebleven.
- 1878.3** **Tekening 3**
Dit stuk is alleen als substituuat op microfiche bewaard gebleven.
- 1878.4** **Tekening 4**
Dit stuk is alleen als substituuat op microfiche bewaard gebleven.
- 1878.5** **Tekening 5**
Dit stuk is alleen als substituuat op microfiche bewaard gebleven.
- 1878.6** **Tekening 6**
Dit stuk is alleen als substituuat op microfiche bewaard gebleven.
- 1878.7** **Tekening 7**
Dit stuk is alleen als substituuat op microfiche bewaard gebleven.
- 1878.8** **Tekening 8**
Dit stuk is alleen als substituuat op microfiche bewaard gebleven.

1879.1-1879.3

Woningen - Tekeningen voor de bouw, 1938

3 bladen

Schaal 1:1-1:1250

- 1879.1** **Tekening 1**
Dit stuk is alleen als substituuat op microfiche bewaard gebleven.
- 1879.2** **Tekening 2**
Dit stuk is alleen als substituuat op microfiche bewaard gebleven.
- 1879.3** **Tekening 3**
Dit stuk is alleen als substituuat op microfiche bewaard gebleven.

1880.1-1880.4

Ingenieurswoning - Tekeningen voor de bouw, 1939

4 bladen

Schaal 1:1-1:1250

- 1880.1** **Tekening 1**
Dit stuk is alleen als substituuat op microfiche bewaard gebleven.
- 1880.2** **Tekening 2**
Dit stuk is alleen als substituuat op microfiche bewaard gebleven.
- 1880.3** **Tekening 3**
Dit stuk is alleen als substituuat op microfiche bewaard gebleven.
- 1880.4** **Tekening 4**
Dit stuk is alleen als substituuat op microfiche bewaard gebleven.

1881.1-1881.5

Uddel: Telefoongebouw - Tekeningen voor de bouw

1939

5 bladen

Schaal 1:1-1:2500

Met bestektekeningen [bestek nr 26 18-4-1939].

Overgebleven originelen, ondernummering: 1

- 1881.1** Tekening 1
Dit stuk is als origineel bewaard gebleven.
- 1881.2** Tekening 2
Dit stuk is alleen als substituuat op microfiche bewaard gebleven.
- 1881.3** Tekening 3
Dit stuk is alleen als substituuat op microfiche bewaard gebleven.
- 1881.4** Tekening 4
Dit stuk is alleen als substituuat op microfiche bewaard gebleven.
- 1881.5** Tekening 5
Dit stuk is alleen als substituuat op microfiche bewaard gebleven.

ARNHEM

1882.1-1882.2

Belastinggebouw - Tekeningen voor de verbouw en inrichting

2 bladen

1924

Schaal 1:10-1:100

- 1882.1** Tekening 1
Dit stuk is alleen als substituuat op microfiche bewaard gebleven.
- 1882.2** Tekening 2
Dit stuk is alleen als substituuat op microfiche bewaard gebleven.

1883.1-1883.5

Grote Markt 4: Paleis van Justitie - Tekeningen voor de aan- en verbouw

5 bladen

1938

Schaal 1:20-1:1250

Met bestektekeningen.

- 1883.1** Tekening 1
Dit stuk is alleen als substituuat op microfiche bewaard gebleven.
- 1883.2** Tekening 2
Dit stuk is alleen als substituuat op microfiche bewaard gebleven.
- 1883.3** Tekening 3
Dit stuk is alleen als substituuat op microfiche bewaard gebleven.
- 1883.4** Tekening 4
Dit stuk is alleen als substituuat op microfiche bewaard gebleven.
- 1883.5** Tekening 5
Dit stuk is alleen als substituuat op microfiche bewaard gebleven.

1884.1-1884.15

Velperweg 140: Ambtswoning van de Commissaris van de Koningin met garage -
Tekeningen voor de bouw

15 bladen

1926-1928

Schaal 1:20-1:100

Met bestektekeningen [bestek nr 4].

- 1884.1** Tekening 1
Dit stuk is alleen als substituuat op microfiche bewaard gebleven.
- 1884.2** Tekening 2
Dit stuk is alleen als substituuat op microfiche bewaard gebleven.
- 1884.4** Tekening 4
Dit stuk is alleen als substituuat op microfiche bewaard gebleven.
- 1884.5** Tekening 5
Dit stuk is alleen als substituuat op microfiche bewaard gebleven.
- 1884.6** Tekening 6
Dit stuk is alleen als substituuat op microfiche bewaard gebleven.
- 1884.7** Tekening 7
Dit stuk is alleen als substituuat op microfiche bewaard gebleven.

- 1884.8** Tekening 8
Dit stuk is alleen als substituut op microfiche bewaard gebleven.
- 1884.9** Tekening 9
Dit stuk is alleen als substituut op microfiche bewaard gebleven.
- 1884.10** Tekening 10
Dit stuk is alleen als substituut op microfiche bewaard gebleven.
- 1884.11** Tekening 11
Dit stuk is alleen als substituut op microfiche bewaard gebleven.
- 1884.12** Tekening 12
Dit stuk is alleen als substituut op microfiche bewaard gebleven.
- 1884.13** Tekening 13
Dit stuk is alleen als substituut op microfiche bewaard gebleven.
- 1884.14** Tekening 14
Dit stuk is alleen als substituut op microfiche bewaard gebleven.
- 1884.15** Tekening 15
Dit stuk is alleen als substituut op microfiche bewaard gebleven.

ASSEN**1885.1-1885.5**

Telefoongebouw - Tekeningen voor de bouw

1937

Schaal 1:20-1:1000

5 bladen

- 1885.1** Tekening 1
Dit stuk is alleen als substituut op microfiche bewaard gebleven.
- 1885.2** Tekening 2
Dit stuk is alleen als substituut op microfiche bewaard gebleven.
- 1885.3** Tekening 3
Dit stuk is alleen als substituut op microfiche bewaard gebleven.
- 1885.4** Tekening 4
Dit stuk is alleen als substituut op microfiche bewaard gebleven.
- 1885.5** Tekening 5
Dit stuk is alleen als substituut op microfiche bewaard gebleven.

1886.1

Beilerstraat 28/30: Rijks-h.b.s. - Tekeningen voor de verbouw

1937

Schaal 1:20-1:100

1 blad

Dit stuk is alleen als substituut op microfiche bewaard gebleven.

AVEREEST**1887.1-1887.18**

Ommerweg 67: Rijksopvoedingsgesticht Veldzicht - Tekeningen voor de bouw

1908-1910

Schaal 1:2-1:100

18 bladen

- 1887.1** Tekening 1
Dit stuk is alleen als substituut op microfiche bewaard gebleven.
- 1887.2** Tekening 2
Dit stuk is alleen als substituut op microfiche bewaard gebleven.
- 1887.3** Tekening 3
Dit stuk is alleen als substituut op microfiche bewaard gebleven.
- 1887.4** Tekening 4
Dit stuk is alleen als substituut op microfiche bewaard gebleven.
- 1887.5** Tekening 5
Dit stuk is alleen als substituut op microfiche bewaard gebleven.
- 1887.6** Tekening 6
Dit stuk is alleen als substituut op microfiche bewaard gebleven.
- 1887.7** Tekening 7

- 1887.8** Dit stuk is alleen als substituut op microfiche bewaard gebleven.
Tekening 8
- 1887.9** Dit stuk is alleen als substituut op microfiche bewaard gebleven.
Tekening 9
- 1887.10** Dit stuk is alleen als substituut op microfiche bewaard gebleven.
Tekening 10
- 1887.11** Dit stuk is alleen als substituut op microfiche bewaard gebleven.
Tekening 11
- 1887.12** Dit stuk is alleen als substituut op microfiche bewaard gebleven.
Tekening 12
- 1887.13** Dit stuk is alleen als substituut op microfiche bewaard gebleven.
Tekening 13
- 1887.14** Dit stuk is alleen als substituut op microfiche bewaard gebleven.
Tekening 14
- 1887.15** Dit stuk is alleen als substituut op microfiche bewaard gebleven.
Tekening 15
- 1887.16** Dit stuk is alleen als substituut op microfiche bewaard gebleven.
Tekening 16
- 1887.17** Dit stuk is alleen als substituut op microfiche bewaard gebleven.
Tekening 17
- 1887.18** Dit stuk is alleen als substituut op microfiche bewaard gebleven.
Tekening 18

BAARN**1888.1-1888.5**

Post- en telegraafgebouw - Tekeningen voor de bouw

1935-1936

Schaal 1:10-1:2500

Met bestektekeningen [bestek nr 8 29-10-1935].

Overgebleven originelen, ondernummering: 1/2

5 bladen

- 1888.1** Tekening 1
Dit stuk is als origineel bewaard gebleven.
- 1888.2** Tekening 2
Dit stuk is als origineel bewaard gebleven.
- 1888.3** Tekening 3
Dit stuk is alleen als substituut op microfiche bewaard gebleven.
- 1888.4** Tekening 4
Dit stuk is alleen als substituut op microfiche bewaard gebleven.
- 1888.5** Tekening 5
Dit stuk is alleen als substituut op microfiche bewaard gebleven.

1889.1-1889.4

Theding van Berkhoutsstraat: Telefoongebouw - Tekeningen voor de bouw

1933

Schaal 1:20-1:50

4 bladen

- 1889.1** Tekening 1
Dit stuk is alleen als substituut op microfiche bewaard gebleven.
- 1889.2** Tekening 2
Dit stuk is alleen als substituut op microfiche bewaard gebleven.
- 1889.3** Tekening 3
Dit stuk is alleen als substituut op microfiche bewaard gebleven.
- 1889.4** Tekening 4
Dit stuk is alleen als substituut op microfiche bewaard gebleven.

BEILEN**1890.1-1890.14**

Wilhelminastraat / Kruisstraat: Post- en telegraafgebouw - Tekeningen voor de bouw en de verbouw

1907-1930

14 bladen

Schaal 1:10-1:500

Met bestektekeningen [bestek nrs 31 4-5-1907 en 11 1-5-1936].

Overgebleven originelen, ondernummering: 10/11/12/13/14

- 1890.1** Tekening 1
Dit stuk is alleen als substituuat op microfiche bewaard gebleven.
- 1890.2** Tekening 2
Dit stuk is alleen als substituuat op microfiche bewaard gebleven.
- 1890.3** Tekening 3
Dit stuk is alleen als substituuat op microfiche bewaard gebleven.
- 1890.4** Tekening 4
Dit stuk is alleen als substituuat op microfiche bewaard gebleven.
- 1890.5** Tekening 5
Dit stuk is alleen als substituuat op microfiche bewaard gebleven.
- 1890.6** Tekening 6
Dit stuk is alleen als substituuat op microfiche bewaard gebleven.
- 1890.7** Tekening 7
Dit stuk is alleen als substituuat op microfiche bewaard gebleven.
- 1890.8** Tekening 8
Dit stuk is alleen als substituuat op microfiche bewaard gebleven.
- 1890.9** Tekening 9
Dit stuk is alleen als substituuat op microfiche bewaard gebleven.
- 1890.10** Tekening 10
Dit stuk is als origineel bewaard gebleven.
- 1890.11** Tekening 11
Dit stuk is als origineel bewaard gebleven.
- 1890.12** Tekening 12
Dit stuk is als origineel bewaard gebleven.
- 1890.13** Tekening 13
Dit stuk is als origineel bewaard gebleven.
- 1890.14** Tekening 14
Dit stuk is als origineel bewaard gebleven.

BENNEBROEK**1891.1-1891.5**

[Duinlaan 22]: Post- en telegraafgebouw - Tekeningen voor de bouw 1932-1933

5 bladen

Schaal 1:10-1:20

- 1891.1** Tekening 1
Dit stuk is alleen als substituuat op microfiche bewaard gebleven.
- 1891.2** Tekening 2
Dit stuk is alleen als substituuat op microfiche bewaard gebleven.
- 1891.3** Tekening 3
Dit stuk is alleen als substituuat op microfiche bewaard gebleven.
- 1891.4** Tekening 4
Dit stuk is alleen als substituuat op microfiche bewaard gebleven.
- 1891.5** Tekening 5
Dit stuk is alleen als substituuat op microfiche bewaard gebleven.

BERGEN**1892.1-1892.2**

Berkenlaan 2: Telefoongebouw - Tekeningen voor de bouw

1936

2 bladen

Schaal 1:20-1:2500

1892.1 Tekening 1

Dit stuk is alleen als substituuat op microfiche bewaard gebleven.

1892.2 Tekening 2

Dit stuk is alleen als substituuat op microfiche bewaard gebleven.

BEVERWIJK**1893.1-1893.13**

Telefoongebouw - Tekeningen voor de bouw

1935

13 bladen

Schaal 1:20-1:100

Met bestektekeningen [bestek nr 3 7-3-1935].

Overgebleven originelen, ondernummering: 1

1893.1 Tekening 1

Dit stuk is als origineel bewaard gebleven.

1893.2 Tekening 2

Dit stuk is alleen als substituuat op microfiche bewaard gebleven.

1893.3 Tekening 3

Dit stuk is alleen als substituuat op microfiche bewaard gebleven.

1893.4 Tekening 4

Dit stuk is alleen als substituuat op microfiche bewaard gebleven.

1893.5 Tekening 5

Dit stuk is alleen als substituuat op microfiche bewaard gebleven.

1893.6 Tekening 6

Dit stuk is alleen als substituuat op microfiche bewaard gebleven.

1893.7 Tekening 7

Dit stuk is alleen als substituuat op microfiche bewaard gebleven.

1893.8 Tekening 8

Dit stuk is alleen als substituuat op microfiche bewaard gebleven.

1893.9 Tekening 9

Dit stuk is alleen als substituuat op microfiche bewaard gebleven.

1893.10 Tekening 10

Dit stuk is alleen als substituuat op microfiche bewaard gebleven.

1893.11 Tekening 11

Dit stuk is alleen als substituuat op microfiche bewaard gebleven.

1893.12 Tekening 12

Dit stuk is alleen als substituuat op microfiche bewaard gebleven.

1893.13 Tekening 13

Dit stuk is alleen als substituuat op microfiche bewaard gebleven.

1894.1

Post- en telegraafgebouw - Berekeningen voor de bouw

1937

1 stuk

Dit stuk is alleen als substituuat op microfiche bewaard gebleven.

HET BILDT**1895.1-1895.7**

Zuidervaart, St.-Annaparochie: Telefoongebouw - Tekeningen voor de bouw

1937-1938

7 bladen

Schaal 1:1-1:2500

Met bestektekeningen [bestek nr 2 17-1-1930].

Overgebleven originelen, ondernummering: 3

- 1895.1** Tekening 1
Dit stuk is alleen als substituut op microfiche bewaard gebleven.
- 1895.2** Tekening 2
Dit stuk is alleen als substituut op microfiche bewaard gebleven.
- 1895.3** Tekening 3
Dit stuk is als origineel bewaard gebleven.
- 1895.4** Tekening 4
Dit stuk is alleen als substituut op microfiche bewaard gebleven.
- 1895.5** Tekening 5
Dit stuk is alleen als substituut op microfiche bewaard gebleven.
- 1895.6** Tekening 6
Dit stuk is alleen als substituut op microfiche bewaard gebleven.
- 1895.7** Tekening 7
Dit stuk is alleen als substituut op microfiche bewaard gebleven.

DE BILT

1896.1-1896.14

Utrechtseweg 297 / Wilhelminalaan 10: K.N.M.I. observatietoren - Tekeningen voor de bouw

[ca. 1890]-1932

14 bladen

Schaal 1:10-1:50

Met tekeningen van de oude toren.

Overgebleven originelen, ondernummering: 4/5

- 1896.1** Tekening 1
Dit stuk is alleen als substituut op microfiche bewaard gebleven.
- 1896.2** Tekening 2
Dit stuk is alleen als substituut op microfiche bewaard gebleven.
- 1896.3** Tekening 3
Dit stuk is alleen als substituut op microfiche bewaard gebleven.
- 1896.4** Tekening 4
Dit stuk is als origineel bewaard gebleven.
- 1896.5** Tekening 5
Dit stuk is als origineel bewaard gebleven.
- 1896.6** Tekening 6
Dit stuk is alleen als substituut op microfiche bewaard gebleven.
- 1896.7** Tekening 7
Dit stuk is alleen als substituut op microfiche bewaard gebleven.
- 1896.8** Tekening 8
Dit stuk is alleen als substituut op microfiche bewaard gebleven.
- 1896.9** Tekening 9
Dit stuk is alleen als substituut op microfiche bewaard gebleven.
- 1896.10** Tekening 10
Dit stuk is alleen als substituut op microfiche bewaard gebleven.
- 1896.11** Tekening 11
Dit stuk is alleen als substituut op microfiche bewaard gebleven.
- 1896.12** Tekening 12
Dit stuk is alleen als substituut op microfiche bewaard gebleven.
- 1896.13** Tekening 13
Dit stuk is alleen als substituut op microfiche bewaard gebleven.
- 1896.14** Tekening 14
Dit stuk is alleen als substituut op microfiche bewaard gebleven.

1897.1

Bilthoven: Post- en telegraafgebouw - Tekeningen voor de verbouw 1934

1 blad

Schaal 1:20-1:50

Dit stuk is alleen als substituut op microfiche bewaard gebleven.

BLARICUM**1898.1-1898.4**

Post- en telegraafgebouw - Tekeningen voor de bouw

[ca. 1925]

Schaal 1:20-1:50

4 bladen

- 1898.1** Tekening 1
Dit stuk is alleen als substituuat op microfiche bewaard gebleven.
- 1898.2** Tekening 2
Dit stuk is alleen als substituuat op microfiche bewaard gebleven.
- 1898.3** Tekening 3
Dit stuk is alleen als substituuat op microfiche bewaard gebleven.
- 1898.4** Tekening 4
Dit stuk is alleen als substituuat op microfiche bewaard gebleven.

BLOEMENDAAL**1899.1-1899.3**

Post- en telegraafgebouw - Tekeningen voor de uitbreiding

1923-1924

Schaal 1:5-1:50

3 bladen

- 1899.1** Tekening 1
Dit stuk is alleen als substituuat op microfiche bewaard gebleven.
- 1899.2** Tekening 2
Dit stuk is alleen als substituuat op microfiche bewaard gebleven.
- 1899.3** Tekening 3
Dit stuk is alleen als substituuat op microfiche bewaard gebleven.

BOSKOOP**1900.1**

Post- en telegraafgebouw - Tekeningen voor de bouw

[ca. 1925]

Schaal 1:100

Dit stuk is alleen als substituuat op microfiche bewaard gebleven.

1 blad

BOXMEER**1901.1**

Sambeek: Pompgebouwtje voor de drinkwatervoorziening - Tekening voor de bouw

[ca. 1930]

Schaal 1:20-1:50

Dit stuk is alleen als substituuat op microfiche bewaard gebleven.

1 blad

BREDA**1902.1-1902.8**

Post- en telegraafgebouw - Tekeningen voor aan- en verbouw

1923

Schaal 1:1-1:100

Met bestektekening [bestek nr 3 1923].

8 bladen

- 1902.1** Tekening 1
Dit stuk is alleen als substituuat op microfiche bewaard gebleven.
- 1902.2** Tekening 2
Dit stuk is alleen als substituuat op microfiche bewaard gebleven.
- 1902.3** Tekening 3
Dit stuk is alleen als substituuat op microfiche bewaard gebleven.

- 1902.4** Tekening 4
Dit stuk is alleen als substituuat op microfiche bewaard gebleven.
- 1902.5** Tekening 5
Dit stuk is alleen als substituuat op microfiche bewaard gebleven.
- 1902.6** Tekening 6
Dit stuk is alleen als substituuat op microfiche bewaard gebleven.
- 1902.7** Tekening 7
Dit stuk is alleen als substituuat op microfiche bewaard gebleven.
- 1902.8** Tekening 8
Dit stuk is alleen als substituuat op microfiche bewaard gebleven.

1903.1-1903.7

[Delpratsingel 23]: Rijkskantorengedouw - Tekeningen voor de bouw
1926
Schaal 1:20-1:50

7 bladen

- 1903.1** Tekening 1
Dit stuk is alleen als substituuat op microfiche bewaard gebleven.
- 1903.2** Tekening 2
Dit stuk is alleen als substituuat op microfiche bewaard gebleven.
- 1903.3** Tekening 3
Dit stuk is alleen als substituuat op microfiche bewaard gebleven.
- 1903.4** Tekening 4
Dit stuk is alleen als substituuat op microfiche bewaard gebleven.
- 1903.5** Tekening 5
Dit stuk is alleen als substituuat op microfiche bewaard gebleven.
- 1903.6** Tekening 6
Dit stuk is alleen als substituuat op microfiche bewaard gebleven.
- 1903.7** Tekening 7
Dit stuk is alleen als substituuat op microfiche bewaard gebleven.

1904.1-1904.11

Telefoongedouw, magazijn - Tekeningen voor de bouw
1938-1939
Schaal 1:10-1:1250
Met bestektekeningen [bestek nr 43 21-11-1938].
Overgebleven originelen, ondernummering: 1/2

11 bladen

- 1904.1** Tekening 1
Dit stuk is als origineel bewaard gebleven.
- 1904.2** Tekening 2
Dit stuk is als origineel bewaard gebleven.
- 1904.3** Tekening 3
Dit stuk is alleen als substituuat op microfiche bewaard gebleven.
- 1904.4** Tekening 4
Dit stuk is alleen als substituuat op microfiche bewaard gebleven.
- 1904.5** Tekening 5
Dit stuk is alleen als substituuat op microfiche bewaard gebleven.
- 1904.6** Tekening 6
Dit stuk is alleen als substituuat op microfiche bewaard gebleven.
- 1904.7** Tekening 7
Dit stuk is alleen als substituuat op microfiche bewaard gebleven.
- 1904.8** Tekening 8
Dit stuk is alleen als substituuat op microfiche bewaard gebleven.
- 1904.9** Tekening 9
Dit stuk is alleen als substituuat op microfiche bewaard gebleven.
- 1904.10** Tekening 10
Dit stuk is alleen als substituuat op microfiche bewaard gebleven.
- 1904.11** Tekening 11
Dit stuk is alleen als substituuat op microfiche bewaard gebleven.

1905.1 Nassausingel: Gevangenis - Tekeningen voor de bouw van een transformatorhuisje
1925 1 blad
Schaal 1:1-1:20
Dit stuk is alleen als substituuat op microfiche bewaard gebleven.

1906.1-1906.42 Stationsplein: Stationspostgebouw - Tekeningen voor de bouw en verbouw
1937-1938 42 bladen
Schaal 1:1-1:100
Met bestektekeningen.

- 1906.1** Tekening 1
Dit stuk is alleen als substituuat op microfiche bewaard gebleven.
- 1906.2** Tekening 2
Dit stuk is alleen als substituuat op microfiche bewaard gebleven.
- 1906.3** Tekening 3
Dit stuk is alleen als substituuat op microfiche bewaard gebleven.
- 1906.4** Tekening 4
Dit stuk is alleen als substituuat op microfiche bewaard gebleven.
- 1906.5** Tekening 5
Dit stuk is alleen als substituuat op microfiche bewaard gebleven.
- 1906.6** Tekening 6
Dit stuk is alleen als substituuat op microfiche bewaard gebleven.
- 1906.7** Tekening 7
Dit stuk is alleen als substituuat op microfiche bewaard gebleven.
- 1906.8** Tekening 8
Dit stuk is alleen als substituuat op microfiche bewaard gebleven.
- 1906.9** Tekening 9
Dit stuk is alleen als substituuat op microfiche bewaard gebleven.
- 1906.10** Tekening 10
Dit stuk is alleen als substituuat op microfiche bewaard gebleven.
- 1906.11** Tekening 11
Dit stuk is alleen als substituuat op microfiche bewaard gebleven.
- 1906.12** Tekening 12
Dit stuk is alleen als substituuat op microfiche bewaard gebleven.
- 1906.13** Tekening 13
Dit stuk is alleen als substituuat op microfiche bewaard gebleven.
- 1906.14** Tekening 14
Dit stuk is alleen als substituuat op microfiche bewaard gebleven.
- 1906.15** Tekening 15
Dit stuk is alleen als substituuat op microfiche bewaard gebleven.
- 1906.16** Tekening 16
Dit stuk is alleen als substituuat op microfiche bewaard gebleven.
- 1906.17** Tekening 17
Dit stuk is alleen als substituuat op microfiche bewaard gebleven.
- 1906.18** Tekening 18
Dit stuk is alleen als substituuat op microfiche bewaard gebleven.
- 1906.19** Tekening 19
Dit stuk is alleen als substituuat op microfiche bewaard gebleven.
- 1906.20** Tekening 20
Dit stuk is alleen als substituuat op microfiche bewaard gebleven.
- 1906.21** Tekening 21
Dit stuk is alleen als substituuat op microfiche bewaard gebleven.
- 1906.22** Tekening 22
Dit stuk is alleen als substituuat op microfiche bewaard gebleven.
- 1906.23** Tekening 23
Dit stuk is alleen als substituuat op microfiche bewaard gebleven.
- 1906.24** Tekening 24
Dit stuk is alleen als substituuat op microfiche bewaard gebleven.

- 1906.25** Tekening 25
Dit stuk is alleen als substituuat op microfiche bewaard gebleven.
- 1906.26** Tekening 26
Dit stuk is alleen als substituuat op microfiche bewaard gebleven.
- 1906.27** Tekening 27
Dit stuk is alleen als substituuat op microfiche bewaard gebleven.
- 1906.28** Tekening 28
Dit stuk is alleen als substituuat op microfiche bewaard gebleven.
- 1906.29** Tekening 29
Dit stuk is alleen als substituuat op microfiche bewaard gebleven.
- 1906.30** Tekening 30
Dit stuk is alleen als substituuat op microfiche bewaard gebleven.
- 1906.31** Tekening 31
Dit stuk is alleen als substituuat op microfiche bewaard gebleven.
- 1906.32** Tekening 32
Dit stuk is alleen als substituuat op microfiche bewaard gebleven.
- 1906.33** Tekening 33
Dit stuk is alleen als substituuat op microfiche bewaard gebleven.
- 1906.34** Tekening 34
Dit stuk is alleen als substituuat op microfiche bewaard gebleven.
- 1906.35** Tekening 35
Dit stuk is alleen als substituuat op microfiche bewaard gebleven.
- 1906.36** Tekening 36
Dit stuk is alleen als substituuat op microfiche bewaard gebleven.
- 1906.37** Tekening 37
Dit stuk is alleen als substituuat op microfiche bewaard gebleven.
- 1906.38** Tekening 38
Dit stuk is alleen als substituuat op microfiche bewaard gebleven.
- 1906.39** Tekening 39
Dit stuk is alleen als substituuat op microfiche bewaard gebleven.
- 1906.40** Tekening 40
Dit stuk is alleen als substituuat op microfiche bewaard gebleven.
- 1906.41** Tekening 41
Dit stuk is alleen als substituuat op microfiche bewaard gebleven.
- 1906.42** Tekening 42
Dit stuk is alleen als substituuat op microfiche bewaard gebleven.

1907.1-1907.14

Wilhelminastraat, Ginneken: Post- en telegraafgebouw - Tekeningen voor de bouw
1938 14 bladen

Schaal 1:1-1:500

Met bestektekeningen [bestek nr 12 14-3-1938].

Overgebleven originelen, ondernummering: 2/3

- 1907.1** Tekening 1
Dit stuk is alleen als substituuat op microfiche bewaard gebleven.
- 1907.2** Tekening 2
Dit stuk is als origineel bewaard gebleven.
- 1907.3** Tekening 3
Dit stuk is als origineel bewaard gebleven.
- 1907.4** Tekening 4
Dit stuk is alleen als substituuat op microfiche bewaard gebleven.
- 1907.5** Tekening 5
Dit stuk is alleen als substituuat op microfiche bewaard gebleven.
- 1907.6** Tekening 6
Dit stuk is alleen als substituuat op microfiche bewaard gebleven.
- 1907.7** Tekening 7
Dit stuk is alleen als substituuat op microfiche bewaard gebleven.
- 1907.8** Tekening 8
Dit stuk is alleen als substituuat op microfiche bewaard gebleven.

- 1907.9** Tekening 9
Dit stuk is alleen als substituuat op microfiche bewaard gebleven.
- 1907.10** Tekening 10
Dit stuk is alleen als substituuat op microfiche bewaard gebleven.
- 1907.11** Tekening 11
Dit stuk is alleen als substituuat op microfiche bewaard gebleven.
- 1907.12** Tekening 12
Dit stuk is alleen als substituuat op microfiche bewaard gebleven.
- 1907.13** Tekening 13
Dit stuk is alleen als substituuat op microfiche bewaard gebleven.
- 1907.14** Tekening 14
Dit stuk is alleen als substituuat op microfiche bewaard gebleven.

BROEK OP LANGEDIJK, ZIE LANGEDIJK

BRUNSSUM

1908.1-1908.15

Schiffelerstraat: Post- en telegraafgebouw - Tekeningen voor de bouw
1938-1939

15 bladen

Schaal 1:20-1:1000

Met bestektekeningen [bestek nr 9 16-1-1939].

Overgebleven originelen, ondernummering: 1/2/3

- 1908.1** Tekening 1
Dit stuk is als origineel bewaard gebleven.
- 1908.2** Tekening 2
Dit stuk is als origineel bewaard gebleven.
- 1908.3** Tekening 3
Dit stuk is als origineel bewaard gebleven.
- 1908.4** Tekening 4
Dit stuk is alleen als substituuat op microfiche bewaard gebleven.
- 1908.5** Tekening 5
Dit stuk is alleen als substituuat op microfiche bewaard gebleven.
- 1908.6** Tekening 6
Dit stuk is alleen als substituuat op microfiche bewaard gebleven.
- 1908.7** Tekening 7
Dit stuk is alleen als substituuat op microfiche bewaard gebleven.
- 1908.8** Tekening 8
Dit stuk is alleen als substituuat op microfiche bewaard gebleven.
- 1908.9** Tekening 9
Dit stuk is alleen als substituuat op microfiche bewaard gebleven.
- 1908.10** Tekening 10
Dit stuk is alleen als substituuat op microfiche bewaard gebleven.
- 1908.11** Tekening 11
Dit stuk is alleen als substituuat op microfiche bewaard gebleven.
- 1908.12** Tekening 12
Dit stuk is alleen als substituuat op microfiche bewaard gebleven.
- 1908.13** Tekening 13
Dit stuk is alleen als substituuat op microfiche bewaard gebleven.
- 1908.14** Tekening 14
Dit stuk is alleen als substituuat op microfiche bewaard gebleven.
- 1908.15** Tekening 15
Dit stuk is alleen als substituuat op microfiche bewaard gebleven.

BUSSUM

1909.1-1909.43

Post- en telegraafgebouw - Tekeningen voor de bouw

1931-1932

Schaal 1:20-1:50

Met bestektekeningen [bestek nr 25 30-11-1931].

43 bladen

- 1909.1** Tekening 1
Dit stuk is alleen als substituut op microfiche bewaard gebleven.
- 1909.2** Tekening 2
Dit stuk is alleen als substituut op microfiche bewaard gebleven.
- 1909.3** Tekening 3
Dit stuk is alleen als substituut op microfiche bewaard gebleven.
- 1909.4** Tekening 4
Dit stuk is alleen als substituut op microfiche bewaard gebleven.
- 1909.5** Tekening 5
Dit stuk is alleen als substituut op microfiche bewaard gebleven.
- 1909.6** Tekening 6
Dit stuk is alleen als substituut op microfiche bewaard gebleven.
- 1909.7** Tekening 7
Dit stuk is alleen als substituut op microfiche bewaard gebleven.
- 1909.8** Tekening 8
Dit stuk is alleen als substituut op microfiche bewaard gebleven.
- 1909.9** Tekening 9
Dit stuk is alleen als substituut op microfiche bewaard gebleven.
- 1909.10** Tekening 10
Dit stuk is alleen als substituut op microfiche bewaard gebleven.
- 1909.11** Tekening 11
Dit stuk is alleen als substituut op microfiche bewaard gebleven.
- 1909.12** Tekening 12
Dit stuk is alleen als substituut op microfiche bewaard gebleven.
- 1909.13** Tekening 13
Dit stuk is alleen als substituut op microfiche bewaard gebleven.
- 1909.14** Tekening 14
Dit stuk is alleen als substituut op microfiche bewaard gebleven.
- 1909.15** Tekening 15
Dit stuk is alleen als substituut op microfiche bewaard gebleven.
- 1909.16** Tekening 16
Dit stuk is alleen als substituut op microfiche bewaard gebleven.
- 1909.17** Tekening 17
Dit stuk is alleen als substituut op microfiche bewaard gebleven.
- 1909.18** Tekening 18
Dit stuk is alleen als substituut op microfiche bewaard gebleven.
- 1909.19** Tekening 19
Dit stuk is alleen als substituut op microfiche bewaard gebleven.
- 1909.20** Tekening 20
Dit stuk is alleen als substituut op microfiche bewaard gebleven.
- 1909.21** Tekening 21
Dit stuk is alleen als substituut op microfiche bewaard gebleven.
- 1909.22** Tekening 22
Dit stuk is alleen als substituut op microfiche bewaard gebleven.
- 1909.23** Tekening 23
Dit stuk is alleen als substituut op microfiche bewaard gebleven.
- 1909.24** Tekening 24
Dit stuk is alleen als substituut op microfiche bewaard gebleven.
- 1909.25** Tekening 25
Dit stuk is alleen als substituut op microfiche bewaard gebleven.
- 1909.26** Tekening 26
Dit stuk is alleen als substituut op microfiche bewaard gebleven.
- 1909.27** Tekening 27
Dit stuk is alleen als substituut op microfiche bewaard gebleven.
- 1909.28** Tekening 28
Dit stuk is alleen als substituut op microfiche bewaard gebleven.

- 1909.29** Tekening 29
Dit stuk is alleen als substituuat op microfiche bewaard gebleven.
- 1909.30** Tekening 30
Dit stuk is alleen als substituuat op microfiche bewaard gebleven.
- 1909.31** Tekening 31
Dit stuk is alleen als substituuat op microfiche bewaard gebleven.
- 1909.32** Tekening 32
Dit stuk is alleen als substituuat op microfiche bewaard gebleven.
- 1909.33** Tekening 33
Dit stuk is alleen als substituuat op microfiche bewaard gebleven.
- 1909.34** Tekening 34
Dit stuk is alleen als substituuat op microfiche bewaard gebleven.
- 1909.35** Tekening 35
Dit stuk is alleen als substituuat op microfiche bewaard gebleven.
- 1909.36** Tekening 36
Dit stuk is alleen als substituuat op microfiche bewaard gebleven.
- 1909.37** Tekening 37
Dit stuk is alleen als substituuat op microfiche bewaard gebleven.
- 1909.38** Tekening 38
Dit stuk is alleen als substituuat op microfiche bewaard gebleven.
- 1909.39** Tekening 39
Dit stuk is alleen als substituuat op microfiche bewaard gebleven.
- 1909.40** Tekening 40
Dit stuk is alleen als substituuat op microfiche bewaard gebleven.
- 1909.41** Tekening 41
Dit stuk is alleen als substituuat op microfiche bewaard gebleven.
- 1909.42** Tekening 42
Dit stuk is alleen als substituuat op microfiche bewaard gebleven.
- 1909.43** Tekening 43
Dit stuk is alleen als substituuat op microfiche bewaard gebleven.

1910.1-1910.6

Brinklaan 134: Belastinggebouw - Tekeningen voor de verbouw en uitbreiding
1938-1939

6 bladen

Schaal 1:20-1:2500

Met bestektekeningen [bestek nr 27 23-9-1938].

Overgebleven originelen, ondernummering: 1/2/3/4/5/6

- 1910.1** Tekening 1
Dit stuk is als origineel bewaard gebleven.
- 1910.2** Tekening 2
Dit stuk is als origineel bewaard gebleven.
- 1910.3** Tekening 3
Dit stuk is als origineel bewaard gebleven.
- 1910.4** Tekening 4
Dit stuk is als origineel bewaard gebleven.
- 1910.5** Tekening 5
Dit stuk is als origineel bewaard gebleven.
- 1910.6** Tekening 6
Dit stuk is als origineel bewaard gebleven.

CAPELLE AAN DE IJSSEL**1911.1-1911.8**

Telefoongebouw - Tekeningen voor de bouw

1939

8 bladen

Schaal 1:20-1:2500

Met bestektekeningen [bestek nr 34 17-6-1939].

Overgebleven originelen, ondernummering: 6

- 1911.1** Tekening 1

- 1911.2 Dit stuk is alleen als substituuat op microfiche bewaard gebleven.
Tekening 2
- 1911.3 Dit stuk is alleen als substituuat op microfiche bewaard gebleven.
Tekening 3
- 1911.4 Dit stuk is alleen als substituuat op microfiche bewaard gebleven.
Tekening 4
- 1911.5 Dit stuk is alleen als substituuat op microfiche bewaard gebleven.
Tekening 5
- 1911.6 Dit stuk is alleen als substituuat op microfiche bewaard gebleven.
Tekening 6
- 1911.7 Dit stuk is als origineel bewaard gebleven.
Tekening 7
- 1911.8 Dit stuk is alleen als substituuat op microfiche bewaard gebleven.
Tekening 8

CULEMBORG

1912.1-1912.8

Telefoongebouw - Tekeningen voor de bouw

1938-1939

Schaal 1:1-1:1250

8 bladen

- 1912.1 **Tekening 1**
Dit stuk is alleen als substituuat op microfiche bewaard gebleven.
- 1912.2 **Tekening 2**
Dit stuk is alleen als substituuat op microfiche bewaard gebleven.
- 1912.3 **Tekening 3**
Dit stuk is alleen als substituuat op microfiche bewaard gebleven.
- 1912.4 **Tekening 4**
Dit stuk is alleen als substituuat op microfiche bewaard gebleven.
- 1912.5 **Tekening 5**
Dit stuk is alleen als substituuat op microfiche bewaard gebleven.
- 1912.6 **Tekening 6**
Dit stuk is alleen als substituuat op microfiche bewaard gebleven.
- 1912.7 **Tekening 7**
Dit stuk is alleen als substituuat op microfiche bewaard gebleven.
- 1912.8 **Tekening 8**
Dit stuk is alleen als substituuat op microfiche bewaard gebleven.

DANTUMADEEL

1913.1-1913.7

Schoolweg, Veenwouden: Telefoongebouw - Tekeningen voor de bouw

1939

Schaal 1:1-1:2000

Met bestektekeningen [bestek nr 5 16-2-1939].

Overgebleven originelen, ondernummering: 7

7 bladen

- 1913.1 **Tekening 1**
Dit stuk is alleen als substituuat op microfiche bewaard gebleven.
- 1913.2 **Tekening 2**
Dit stuk is alleen als substituuat op microfiche bewaard gebleven.
- 1913.3 **Tekening 3**
Dit stuk is alleen als substituuat op microfiche bewaard gebleven.
- 1913.4 **Tekening 4**
Dit stuk is alleen als substituuat op microfiche bewaard gebleven.
- 1913.5 **Tekening 5**
Dit stuk is alleen als substituuat op microfiche bewaard gebleven.
- 1913.6 **Tekening 6**

- 1913.7** Dit stuk is alleen als substituut op microfiche bewaard gebleven.
Tekening 7
Dit stuk is als origineel bewaard gebleven.

DELFT**1914.1-1914.11**

Technische Universiteit, bibliotheek - Tekeningen voor de bouw, [J.A. Vrijman]

1910

11 bladen

Schaal 1:100-1:1250

Met bestektekeningen [bestek nr 2 19-9-1910].

Overgebleven originelen, ondernummering: 1/2/3/4/5/6/7/9/10

- 1914.1** **Tekening 1**
Dit stuk is als origineel bewaard gebleven.
- 1914.2** **Tekening 2**
Dit stuk is als origineel bewaard gebleven.
- 1914.3** **Tekening 3**
Dit stuk is als origineel bewaard gebleven.
- 1914.4** **Tekening 4**
Dit stuk is als origineel bewaard gebleven.
- 1914.5** **Tekening 5**
Dit stuk is als origineel bewaard gebleven.
- 1914.6** **Tekening 6**
Dit stuk is als origineel bewaard gebleven.
- 1914.7** **Tekening 7**
Dit stuk is als origineel bewaard gebleven.
- 1914.8** **Tekening 8**
Dit stuk is alleen als substituut op microfiche bewaard gebleven.
- 1914.9** **Tekening 9**
Dit stuk is als origineel bewaard gebleven.
- 1914.10** **Tekening 10**
Dit stuk is als origineel bewaard gebleven.
- 1914.11** **Tekening 11**
Dit stuk is alleen als substituut op microfiche bewaard gebleven.

1915.1-1915.14

Post- en telegraafgebouw - Tekeningen voor aan- en verbouw

1924-1926

14 bladen

Schaal 1:20-1:100

- 1915.1** **Tekening 1**
Dit stuk is alleen als substituut op microfiche bewaard gebleven.
- 1915.2** **Tekening 2**
Dit stuk is alleen als substituut op microfiche bewaard gebleven.
- 1915.3** **Tekening 3**
Dit stuk is alleen als substituut op microfiche bewaard gebleven.
- 1915.4** **Tekening 4**
Dit stuk is alleen als substituut op microfiche bewaard gebleven.
- 1915.5** **Tekening 5**
Dit stuk is alleen als substituut op microfiche bewaard gebleven.
- 1915.6** **Tekening 6**
Dit stuk is alleen als substituut op microfiche bewaard gebleven.
- 1915.7** **Tekening 7**
Dit stuk is alleen als substituut op microfiche bewaard gebleven.
- 1915.8** **Tekening 8**
Dit stuk is alleen als substituut op microfiche bewaard gebleven.
- 1915.9** **Tekening 9**
Dit stuk is alleen als substituut op microfiche bewaard gebleven.
- 1915.10** **Tekening 10**
Dit stuk is alleen als substituut op microfiche bewaard gebleven.

- 1915.11** Tekening 11
Dit stuk is alleen als substituuat op microfiche bewaard gebleven.
- 1915.12** Tekening 12
Dit stuk is alleen als substituuat op microfiche bewaard gebleven.
- 1915.13** Tekening 13
Dit stuk is alleen als substituuat op microfiche bewaard gebleven.
- 1915.14** Tekening 14
Dit stuk is alleen als substituuat op microfiche bewaard gebleven.

1916.1-1916.2

Laboratorium voor technische botanie - Tekeningen voor aanbouw

1930

Schaal 1:20-1:50

2 bladen

- 1916.1** Tekening 1
Dit stuk is alleen als substituuat op microfiche bewaard gebleven.
- 1916.2** Tekening 2
Dit stuk is alleen als substituuat op microfiche bewaard gebleven.

1917.1-1917.250

Waterbouwkundig laboratorium - Tekeningen voor de bouw en verbouw

1920-1935

Schaal 1:1-1:2000

Bevat tevens ontwerptekeningen en schetsen.

250 bladen

- 1917.1** Tekening 1
Dit stuk is alleen als substituuat op microfiche bewaard gebleven.
- 1917.2** Tekening 2
Dit stuk is alleen als substituuat op microfiche bewaard gebleven.
- 1917.3** Tekening 3
Dit stuk is alleen als substituuat op microfiche bewaard gebleven.
- 1917.4** Tekening 4
Dit stuk is alleen als substituuat op microfiche bewaard gebleven.
- 1917.5** Tekening 5
Dit stuk is alleen als substituuat op microfiche bewaard gebleven.
- 1917.6** Tekening 6
Dit stuk is alleen als substituuat op microfiche bewaard gebleven.
- 1917.7** Tekening 7
Dit stuk is alleen als substituuat op microfiche bewaard gebleven.
- 1917.8** Tekening 8
Dit stuk is alleen als substituuat op microfiche bewaard gebleven.
- 1917.9** Tekening 9
Dit stuk is alleen als substituuat op microfiche bewaard gebleven.
- 1917.10** Tekening 10
Dit stuk is alleen als substituuat op microfiche bewaard gebleven.
- 1917.11** Tekening 11
Dit stuk is alleen als substituuat op microfiche bewaard gebleven.
- 1917.12** Tekening 12
Dit stuk is alleen als substituuat op microfiche bewaard gebleven.
- 1917.13** Tekening 13
Dit stuk is alleen als substituuat op microfiche bewaard gebleven.
- 1917.14** Tekening 14
Dit stuk is alleen als substituuat op microfiche bewaard gebleven.
- 1917.15** Tekening 15
Dit stuk is alleen als substituuat op microfiche bewaard gebleven.
- 1917.16** Tekening 16
Dit stuk is alleen als substituuat op microfiche bewaard gebleven.
- 1917.17** Tekening 17
Dit stuk is alleen als substituuat op microfiche bewaard gebleven.
- 1917.18** Tekening 18
Dit stuk is alleen als substituuat op microfiche bewaard gebleven.

1917.19	Tekening 19 Dit stuk is alleen als substituut op microfiche bewaard gebleven.
1917.20	Tekening 20 Dit stuk is alleen als substituut op microfiche bewaard gebleven.
1917.21	Tekening 21 Dit stuk is alleen als substituut op microfiche bewaard gebleven.
1917.22	Tekening 22 Dit stuk is alleen als substituut op microfiche bewaard gebleven.
1917.23	Tekening 23 Dit stuk is alleen als substituut op microfiche bewaard gebleven.
1917.24	Tekening 24 Dit stuk is alleen als substituut op microfiche bewaard gebleven.
1917.25	Tekening 25 Dit stuk is alleen als substituut op microfiche bewaard gebleven.
1917.26	Tekening 26 Dit stuk is alleen als substituut op microfiche bewaard gebleven.
1917.27	Tekening 27 Dit stuk is alleen als substituut op microfiche bewaard gebleven.
1917.28	Tekening 28 Dit stuk is alleen als substituut op microfiche bewaard gebleven.
1917.29	Tekening 29 Dit stuk is alleen als substituut op microfiche bewaard gebleven.
1917.30	Tekening 30 Dit stuk is alleen als substituut op microfiche bewaard gebleven.
1917.31	Tekening 31 Dit stuk is alleen als substituut op microfiche bewaard gebleven.
1917.32	Tekening 32 Dit stuk is alleen als substituut op microfiche bewaard gebleven.
1917.33	Tekening 33 Dit stuk is alleen als substituut op microfiche bewaard gebleven.
1917.34	Tekening 34 Dit stuk is alleen als substituut op microfiche bewaard gebleven.
1917.35	Tekening 35 Dit stuk is alleen als substituut op microfiche bewaard gebleven.
1917.36	Tekening 36 Dit stuk is alleen als substituut op microfiche bewaard gebleven.
1917.37	Tekening 37 Dit stuk is alleen als substituut op microfiche bewaard gebleven.
1917.38	Tekening 38 Dit stuk is alleen als substituut op microfiche bewaard gebleven.
1917.39	Tekening 39 Dit stuk is alleen als substituut op microfiche bewaard gebleven.
1917.40	Tekening 40 Dit stuk is alleen als substituut op microfiche bewaard gebleven.
1917.41	Tekening 41 Dit stuk is alleen als substituut op microfiche bewaard gebleven.
1917.42	Tekening 42 Dit stuk is alleen als substituut op microfiche bewaard gebleven.
1917.43	Tekening 43 Dit stuk is alleen als substituut op microfiche bewaard gebleven.
1917.44	Tekening 44 Dit stuk is alleen als substituut op microfiche bewaard gebleven.
1917.45	Tekening 45 Dit stuk is alleen als substituut op microfiche bewaard gebleven.
1917.46	Tekening 46 Dit stuk is alleen als substituut op microfiche bewaard gebleven.
1917.47	Tekening 47 Dit stuk is alleen als substituut op microfiche bewaard gebleven.
1917.48	Tekening 48

- 1917.49 Dit stuk is alleen als substituut op microfiche bewaard gebleven.
Tekening 49
- 1917.50 Dit stuk is alleen als substituut op microfiche bewaard gebleven.
Tekening 50
- 1917.51 Dit stuk is alleen als substituut op microfiche bewaard gebleven.
Tekening 51
- 1917.52 Dit stuk is alleen als substituut op microfiche bewaard gebleven.
Tekening 52
- 1917.53 Dit stuk is alleen als substituut op microfiche bewaard gebleven.
Tekening 53
- 1917.54 Dit stuk is alleen als substituut op microfiche bewaard gebleven.
Tekening 54
- 1917.55 Dit stuk is alleen als substituut op microfiche bewaard gebleven.
Tekening 55
- 1917.56 Dit stuk is alleen als substituut op microfiche bewaard gebleven.
Tekening 56
- 1917.57 Dit stuk is alleen als substituut op microfiche bewaard gebleven.
Tekening 57
- 1917.58 Dit stuk is alleen als substituut op microfiche bewaard gebleven.
Tekening 58
- 1917.59 Dit stuk is alleen als substituut op microfiche bewaard gebleven.
Tekening 59
- 1917.60 Dit stuk is alleen als substituut op microfiche bewaard gebleven.
Tekening 60
- 1917.61 Dit stuk is alleen als substituut op microfiche bewaard gebleven.
Tekening 61
- 1917.62 Dit stuk is alleen als substituut op microfiche bewaard gebleven.
Tekening 62
- 1917.63 Dit stuk is alleen als substituut op microfiche bewaard gebleven.
Tekening 63
- 1917.64 Dit stuk is alleen als substituut op microfiche bewaard gebleven.
Tekening 64
- 1917.65 Dit stuk is alleen als substituut op microfiche bewaard gebleven.
Tekening 65
- 1917.66 Dit stuk is alleen als substituut op microfiche bewaard gebleven.
Tekening 66
- 1917.67 Dit stuk is alleen als substituut op microfiche bewaard gebleven.
Tekening 67
- 1917.68 Dit stuk is alleen als substituut op microfiche bewaard gebleven.
Tekening 68
- 1917.69 Dit stuk is alleen als substituut op microfiche bewaard gebleven.
Tekening 69
- 1917.70 Dit stuk is alleen als substituut op microfiche bewaard gebleven.
Tekening 70
- 1917.71 Dit stuk is alleen als substituut op microfiche bewaard gebleven.
Tekening 71
- 1917.72 Dit stuk is alleen als substituut op microfiche bewaard gebleven.
Tekening 72
- 1917.73 Dit stuk is alleen als substituut op microfiche bewaard gebleven.
Tekening 73
- 1917.74 Dit stuk is alleen als substituut op microfiche bewaard gebleven.
Tekening 74
- 1917.75 Dit stuk is alleen als substituut op microfiche bewaard gebleven.
Tekening 75
- 1917.76 Dit stuk is alleen als substituut op microfiche bewaard gebleven.
Tekening 76
- 1917.77 Dit stuk is alleen als substituut op microfiche bewaard gebleven.
Tekening 77

-
- 1917.78** Tekening 78
Dit stuk is alleen als substituuat op microfiche bewaard gebleven.
- 1917.79** Tekening 79
Dit stuk is alleen als substituuat op microfiche bewaard gebleven.
- 1917.80** Tekening 80
Dit stuk is alleen als substituuat op microfiche bewaard gebleven.
- 1917.81** Tekening 81
Dit stuk is alleen als substituuat op microfiche bewaard gebleven.
- 1917.82** Tekening 82
Dit stuk is alleen als substituuat op microfiche bewaard gebleven.
- 1917.83** Tekening 83
Dit stuk is alleen als substituuat op microfiche bewaard gebleven.
- 1917.84** Tekening 84
Dit stuk is alleen als substituuat op microfiche bewaard gebleven.
- 1917.85** Tekening 85
Dit stuk is alleen als substituuat op microfiche bewaard gebleven.
- 1917.86** Tekening 86
Dit stuk is alleen als substituuat op microfiche bewaard gebleven.
- 1917.87** Tekening 87
Dit stuk is alleen als substituuat op microfiche bewaard gebleven.
- 1917.88** Tekening 88
Dit stuk is alleen als substituuat op microfiche bewaard gebleven.
- 1917.89** Tekening 89
Dit stuk is alleen als substituuat op microfiche bewaard gebleven.
- 1917.90** Tekening 90
Dit stuk is alleen als substituuat op microfiche bewaard gebleven.
- 1917.91** Tekening 91
Dit stuk is alleen als substituuat op microfiche bewaard gebleven.
- 1917.92** Tekening 92
Dit stuk is alleen als substituuat op microfiche bewaard gebleven.
- 1917.93** Tekening 93
Dit stuk is alleen als substituuat op microfiche bewaard gebleven.
- 1917.94** Tekening 94
Dit stuk is alleen als substituuat op microfiche bewaard gebleven.
- 1917.95** Tekening 95
Dit stuk is alleen als substituuat op microfiche bewaard gebleven.
- 1917.96** Tekening 96
Dit stuk is alleen als substituuat op microfiche bewaard gebleven.
- 1917.97** Tekening 97
Dit stuk is alleen als substituuat op microfiche bewaard gebleven.
- 1917.98** Tekening 98
Dit stuk is alleen als substituuat op microfiche bewaard gebleven.
- 1917.99** Tekening 99
Dit stuk is alleen als substituuat op microfiche bewaard gebleven.
- 1917.100** Tekening 100
Dit stuk is alleen als substituuat op microfiche bewaard gebleven.
- 1917.101** Tekening 101
Dit stuk is alleen als substituuat op microfiche bewaard gebleven.
- 1917.102** Tekening 102
Dit stuk is alleen als substituuat op microfiche bewaard gebleven.
- 1917.103** Tekening 103
Dit stuk is alleen als substituuat op microfiche bewaard gebleven.
- 1917.104** Tekening 104
Dit stuk is alleen als substituuat op microfiche bewaard gebleven.
- 1917.105** Tekening 105
Dit stuk is alleen als substituuat op microfiche bewaard gebleven.
- 1917.106** Tekening 106
Dit stuk is alleen als substituuat op microfiche bewaard gebleven.
- 1917.107** Tekening 107

- 1917.108 Dit stuk is alleen als substituut op microfiche bewaard gebleven.
Tekening 108
- 1917.109 Dit stuk is alleen als substituut op microfiche bewaard gebleven.
Tekening 109
- 1917.110 Dit stuk is alleen als substituut op microfiche bewaard gebleven.
Tekening 110
- 1917.111 Dit stuk is alleen als substituut op microfiche bewaard gebleven.
Tekening 111
- 1917.112 Dit stuk is alleen als substituut op microfiche bewaard gebleven.
Tekening 112
- 1917.113 Dit stuk is alleen als substituut op microfiche bewaard gebleven.
Tekening 113
- 1917.114 Dit stuk is alleen als substituut op microfiche bewaard gebleven.
Tekening 114
- 1917.115 Dit stuk is alleen als substituut op microfiche bewaard gebleven.
Tekening 115
- 1917.116 Dit stuk is alleen als substituut op microfiche bewaard gebleven.
Tekening 116
- 1917.117 Dit stuk is alleen als substituut op microfiche bewaard gebleven.
Tekening 117
- 1917.118 Dit stuk is alleen als substituut op microfiche bewaard gebleven.
Tekening 118
- 1917.119 Dit stuk is alleen als substituut op microfiche bewaard gebleven.
Tekening 119
- 1917.120 Dit stuk is alleen als substituut op microfiche bewaard gebleven.
Tekening 120
- 1917.121 Dit stuk is alleen als substituut op microfiche bewaard gebleven.
Tekening 121
- 1917.122 Dit stuk is alleen als substituut op microfiche bewaard gebleven.
Tekening 122
- 1917.123 Dit stuk is alleen als substituut op microfiche bewaard gebleven.
Tekening 123
- 1917.124 Dit stuk is alleen als substituut op microfiche bewaard gebleven.
Tekening 124
- 1917.125 Dit stuk is alleen als substituut op microfiche bewaard gebleven.
Tekening 125
- 1917.126 Dit stuk is alleen als substituut op microfiche bewaard gebleven.
Tekening 126
- 1917.127 Dit stuk is alleen als substituut op microfiche bewaard gebleven.
Tekening 127
- 1917.128 Dit stuk is alleen als substituut op microfiche bewaard gebleven.
Tekening 128
- 1917.129 Dit stuk is alleen als substituut op microfiche bewaard gebleven.
Tekening 129
- 1917.130 Dit stuk is alleen als substituut op microfiche bewaard gebleven.
Tekening 130
- 1917.131 Dit stuk is alleen als substituut op microfiche bewaard gebleven.
Tekening 131
- 1917.132 Dit stuk is alleen als substituut op microfiche bewaard gebleven.
Tekening 132
- 1917.133 Dit stuk is alleen als substituut op microfiche bewaard gebleven.
Tekening 133
- 1917.134 Dit stuk is alleen als substituut op microfiche bewaard gebleven.
Tekening 134
- 1917.135 Dit stuk is alleen als substituut op microfiche bewaard gebleven.
Tekening 135
- 1917.136 Dit stuk is alleen als substituut op microfiche bewaard gebleven.
Tekening 136

- 1917.137** Tekening 137
Dit stuk is alleen als substituuat op microfiche bewaard gebleven.
- 1917.138** Tekening 138
Dit stuk is alleen als substituuat op microfiche bewaard gebleven.
- 1917.139** Tekening 139
Dit stuk is alleen als substituuat op microfiche bewaard gebleven.
- 1917.140** Tekening 140
Dit stuk is alleen als substituuat op microfiche bewaard gebleven.
- 1917.141** Tekening 141
Dit stuk is alleen als substituuat op microfiche bewaard gebleven.
- 1917.142** Tekening 142
Dit stuk is alleen als substituuat op microfiche bewaard gebleven.
- 1917.143** Tekening 143
Dit stuk is alleen als substituuat op microfiche bewaard gebleven.
- 1917.144** Tekening 144
Dit stuk is alleen als substituuat op microfiche bewaard gebleven.
- 1917.145** Tekening 145
Dit stuk is alleen als substituuat op microfiche bewaard gebleven.
- 1917.146** Tekening 146
Dit stuk is alleen als substituuat op microfiche bewaard gebleven.
- 1917.147** Tekening 147
Dit stuk is alleen als substituuat op microfiche bewaard gebleven.
- 1917.148** Tekening 148
Dit stuk is alleen als substituuat op microfiche bewaard gebleven.
- 1917.149** Tekening 149
Dit stuk is alleen als substituuat op microfiche bewaard gebleven.
- 1917.150** Tekening 150
Dit stuk is alleen als substituuat op microfiche bewaard gebleven.
- 1917.151** Tekening 151
Dit stuk is alleen als substituuat op microfiche bewaard gebleven.
- 1917.152** Tekening 152
Dit stuk is alleen als substituuat op microfiche bewaard gebleven.
- 1917.153** Tekening 153
Dit stuk is alleen als substituuat op microfiche bewaard gebleven.
- 1917.154** Tekening 154
Dit stuk is alleen als substituuat op microfiche bewaard gebleven.
- 1917.155** Tekening 155
Dit stuk is alleen als substituuat op microfiche bewaard gebleven.
- 1917.156** Tekening 156
Dit stuk is alleen als substituuat op microfiche bewaard gebleven.
- 1917.157** Tekening 157
Dit stuk is alleen als substituuat op microfiche bewaard gebleven.
- 1917.158** Tekening 158
Dit stuk is alleen als substituuat op microfiche bewaard gebleven.
- 1917.159** Tekening 159
Dit stuk is alleen als substituuat op microfiche bewaard gebleven.
- 1917.160** Tekening 160
Dit stuk is alleen als substituuat op microfiche bewaard gebleven.
- 1917.161** Tekening 161
Dit stuk is alleen als substituuat op microfiche bewaard gebleven.
- 1917.162** Tekening 162
Dit stuk is alleen als substituuat op microfiche bewaard gebleven.
- 1917.163** Tekening 163
Dit stuk is alleen als substituuat op microfiche bewaard gebleven.
- 1917.164** Tekening 164
Dit stuk is alleen als substituuat op microfiche bewaard gebleven.
- 1917.165** Tekening 165
Dit stuk is alleen als substituuat op microfiche bewaard gebleven.
- 1917.166** Tekening 166

- 1917.167 Dit stuk is alleen als substituut op microfiche bewaard gebleven.
Tekening 167
- 1917.168 Dit stuk is alleen als substituut op microfiche bewaard gebleven.
Tekening 168
- 1917.169 Dit stuk is alleen als substituut op microfiche bewaard gebleven.
Tekening 169
- 1917.170 Dit stuk is alleen als substituut op microfiche bewaard gebleven.
Tekening 170
- 1917.171 Dit stuk is alleen als substituut op microfiche bewaard gebleven.
Tekening 171
- 1917.172 Dit stuk is alleen als substituut op microfiche bewaard gebleven.
Tekening 172
- 1917.173 Dit stuk is alleen als substituut op microfiche bewaard gebleven.
Tekening 173
- 1917.174 Dit stuk is alleen als substituut op microfiche bewaard gebleven.
Tekening 174
- 1917.175 Dit stuk is alleen als substituut op microfiche bewaard gebleven.
Tekening 175
- 1917.176 Dit stuk is alleen als substituut op microfiche bewaard gebleven.
Tekening 176
- 1917.177 Dit stuk is alleen als substituut op microfiche bewaard gebleven.
Tekening 177
- 1917.178 Dit stuk is alleen als substituut op microfiche bewaard gebleven.
Tekening 178
- 1917.179 Dit stuk is alleen als substituut op microfiche bewaard gebleven.
Tekening 179
- 1917.180 Dit stuk is alleen als substituut op microfiche bewaard gebleven.
Tekening 180
- 1917.181 Dit stuk is alleen als substituut op microfiche bewaard gebleven.
Tekening 181
- 1917.182 Dit stuk is alleen als substituut op microfiche bewaard gebleven.
Tekening 182
- 1917.183 Dit stuk is alleen als substituut op microfiche bewaard gebleven.
Tekening 183
- 1917.184 Dit stuk is alleen als substituut op microfiche bewaard gebleven.
Tekening 184
- 1917.185 Dit stuk is alleen als substituut op microfiche bewaard gebleven.
Tekening 185
- 1917.186 Dit stuk is alleen als substituut op microfiche bewaard gebleven.
Tekening 186
- 1917.187 Dit stuk is alleen als substituut op microfiche bewaard gebleven.
Tekening 187
- 1917.188 Dit stuk is alleen als substituut op microfiche bewaard gebleven.
Tekening 188
- 1917.189 Dit stuk is alleen als substituut op microfiche bewaard gebleven.
Tekening 189
- 1917.190 Dit stuk is alleen als substituut op microfiche bewaard gebleven.
Tekening 190
- 1917.191 Dit stuk is alleen als substituut op microfiche bewaard gebleven.
Tekening 191
- 1917.192 Dit stuk is alleen als substituut op microfiche bewaard gebleven.
Tekening 192
- 1917.193 Dit stuk is alleen als substituut op microfiche bewaard gebleven.
Tekening 193
- 1917.194 Dit stuk is alleen als substituut op microfiche bewaard gebleven.
Tekening 194
- 1917.195 Dit stuk is alleen als substituut op microfiche bewaard gebleven.
Tekening 195

-
- 1917.196** Tekening 196
Dit stuk is alleen als substituut op microfiche bewaard gebleven.
- 1917.197** Tekening 197
Dit stuk is alleen als substituut op microfiche bewaard gebleven.
- 1917.198** Tekening 198
Dit stuk is alleen als substituut op microfiche bewaard gebleven.
- 1917.199** Tekening 199
Dit stuk is alleen als substituut op microfiche bewaard gebleven.
- 1917.200** Tekening 200
Dit stuk is alleen als substituut op microfiche bewaard gebleven.
- 1917.201** Tekening 201
Dit stuk is alleen als substituut op microfiche bewaard gebleven.
- 1917.202** Tekening 202
Dit stuk is alleen als substituut op microfiche bewaard gebleven.
- 1917.203** Tekening 203
Dit stuk is alleen als substituut op microfiche bewaard gebleven.
- 1917.204** Tekening 204
Dit stuk is alleen als substituut op microfiche bewaard gebleven.
- 1917.205** Tekening 205
Dit stuk is alleen als substituut op microfiche bewaard gebleven.
- 1917.206** Tekening 206
Dit stuk is alleen als substituut op microfiche bewaard gebleven.
- 1917.207** Tekening 207
Dit stuk is alleen als substituut op microfiche bewaard gebleven.
- 1917.208** Tekening 208
Dit stuk is alleen als substituut op microfiche bewaard gebleven.
- 1917.209** Tekening 209
Dit stuk is alleen als substituut op microfiche bewaard gebleven.
- 1917.210** Tekening 210
Dit stuk is alleen als substituut op microfiche bewaard gebleven.
- 1917.211** Tekening 211
Dit stuk is alleen als substituut op microfiche bewaard gebleven.
- 1917.212** Tekening 212
Dit stuk is alleen als substituut op microfiche bewaard gebleven.
- 1917.213** Tekening 213
Dit stuk is alleen als substituut op microfiche bewaard gebleven.
- 1917.214** Tekening 214
Dit stuk is alleen als substituut op microfiche bewaard gebleven.
- 1917.215** Tekening 215
Dit stuk is alleen als substituut op microfiche bewaard gebleven.
- 1917.216** Tekening 216
Dit stuk is alleen als substituut op microfiche bewaard gebleven.
- 1917.217** Tekening 217
Dit stuk is alleen als substituut op microfiche bewaard gebleven.
- 1917.218** Tekening 218
Dit stuk is alleen als substituut op microfiche bewaard gebleven.
- 1917.219** Tekening 219
Dit stuk is alleen als substituut op microfiche bewaard gebleven.
- 1917.220** Tekening 220
Dit stuk is alleen als substituut op microfiche bewaard gebleven.
- 1917.221** Tekening 221
Dit stuk is alleen als substituut op microfiche bewaard gebleven.
- 1917.222** Tekening 222
Dit stuk is alleen als substituut op microfiche bewaard gebleven.
- 1917.223** Tekening 223
Dit stuk is alleen als substituut op microfiche bewaard gebleven.
- 1917.224** Tekening 224
Dit stuk is alleen als substituut op microfiche bewaard gebleven.
- 1917.225** Tekening 225

- 1917.226 Dit stuk is alleen als substituut op microfiche bewaard gebleven.
Tekening 226
- 1917.227 Dit stuk is alleen als substituut op microfiche bewaard gebleven.
Tekening 227
- 1917.228 Dit stuk is alleen als substituut op microfiche bewaard gebleven.
Tekening 228
- 1917.229 Dit stuk is alleen als substituut op microfiche bewaard gebleven.
Tekening 229
- 1917.230 Dit stuk is alleen als substituut op microfiche bewaard gebleven.
Tekening 230
- 1917.231 Dit stuk is alleen als substituut op microfiche bewaard gebleven.
Tekening 231
- 1917.232 Dit stuk is alleen als substituut op microfiche bewaard gebleven.
Tekening 232
- 1917.233 Dit stuk is alleen als substituut op microfiche bewaard gebleven.
Tekening 233
- 1917.234 Dit stuk is alleen als substituut op microfiche bewaard gebleven.
Tekening 234
- 1917.235 Dit stuk is alleen als substituut op microfiche bewaard gebleven.
Tekening 235
- 1917.236 Dit stuk is alleen als substituut op microfiche bewaard gebleven.
Tekening 236
- 1917.237 Dit stuk is alleen als substituut op microfiche bewaard gebleven.
Tekening 237
- 1917.238 Dit stuk is alleen als substituut op microfiche bewaard gebleven.
Tekening 238
- 1917.239 Dit stuk is alleen als substituut op microfiche bewaard gebleven.
Tekening 239
- 1917.240 Dit stuk is alleen als substituut op microfiche bewaard gebleven.
Tekening 240
- 1917.241 Dit stuk is alleen als substituut op microfiche bewaard gebleven.
Tekening 241
- 1917.242 Dit stuk is alleen als substituut op microfiche bewaard gebleven.
Tekening 242
- 1917.243 Dit stuk is alleen als substituut op microfiche bewaard gebleven.
Tekening 243
- 1917.244 Dit stuk is alleen als substituut op microfiche bewaard gebleven.
Tekening 244
- 1917.245 Dit stuk is alleen als substituut op microfiche bewaard gebleven.
Tekening 245
- 1917.246 Dit stuk is alleen als substituut op microfiche bewaard gebleven.
Tekening 246
- 1917.247 Dit stuk is alleen als substituut op microfiche bewaard gebleven.
Tekening 247
- 1917.248 Dit stuk is alleen als substituut op microfiche bewaard gebleven.
Tekening 248
- 1917.249 Dit stuk is alleen als substituut op microfiche bewaard gebleven.
Tekening 249
- 1917.250 Dit stuk is alleen als substituut op microfiche bewaard gebleven.
Tekening 250

1918.1-1918.16

Julianalaan 91: Stavenperserij van de artillerie-inrichting/gebouw voor scheikunde -
Tekeningen voor de verbouw

1919-1936

Schaal 1:10-1:200

16 bladen

- 1918.1 Tekening 1
Dit stuk is alleen als substituut op microfiche bewaard gebleven.

- 1918.2** Tekening 2
Dit stuk is alleen als substituuat op microfiche bewaard gebleven.
- 1918.3** Tekening 3
Dit stuk is alleen als substituuat op microfiche bewaard gebleven.
- 1918.4** Tekening 4
Dit stuk is alleen als substituuat op microfiche bewaard gebleven.
- 1918.5** Tekening 5
Dit stuk is alleen als substituuat op microfiche bewaard gebleven.
- 1918.6** Tekening 6
Dit stuk is alleen als substituuat op microfiche bewaard gebleven.
- 1918.7** Tekening 7
Dit stuk is alleen als substituuat op microfiche bewaard gebleven.
- 1918.8** Tekening 8
Dit stuk is alleen als substituuat op microfiche bewaard gebleven.
- 1918.9** Tekening 9
Dit stuk is alleen als substituuat op microfiche bewaard gebleven.
- 1918.10** Tekening 10
Dit stuk is alleen als substituuat op microfiche bewaard gebleven.
- 1918.11** Tekening 11
Dit stuk is alleen als substituuat op microfiche bewaard gebleven.
- 1918.12** Tekening 12
Dit stuk is alleen als substituuat op microfiche bewaard gebleven.
- 1918.13** Tekening 13
Dit stuk is alleen als substituuat op microfiche bewaard gebleven.
- 1918.14** Tekening 14
Dit stuk is alleen als substituuat op microfiche bewaard gebleven.
- 1918.15** Tekening 15
Dit stuk is alleen als substituuat op microfiche bewaard gebleven.
- 1918.16** Tekening 16
Dit stuk is alleen als substituuat op microfiche bewaard gebleven.

1919.1-1919.306

Julianalaan 136: [Gele] scheikunde laboratorium - Tekeningen voor de bouw en uitbreiding

1938-1940

305 bladen en 1 foto

Schaal 1:1-1:500

Met revisietekeningen.

Overgebleven originelen, ondernummering:

151/152/153/154/155/156/157/158/159/195/196/197/198/199/200/201/202

- 1919.1** Tekening 1
Dit stuk is alleen als substituuat op microfiche bewaard gebleven.
- 1919.2** Tekening 2
Dit stuk is alleen als substituuat op microfiche bewaard gebleven.
- 1919.3** Tekening 3
Dit stuk is alleen als substituuat op microfiche bewaard gebleven.
- 1919.4** Tekening 4
Dit stuk is alleen als substituuat op microfiche bewaard gebleven.
- 1919.5** Tekening 5
Dit stuk is alleen als substituuat op microfiche bewaard gebleven.
- 1919.6** Tekening 6
Dit stuk is alleen als substituuat op microfiche bewaard gebleven.
- 1919.7** Tekening 7
Dit stuk is alleen als substituuat op microfiche bewaard gebleven.
- 1919.8** Tekening 8
Dit stuk is alleen als substituuat op microfiche bewaard gebleven.
- 1919.9** Tekening 9
Dit stuk is alleen als substituuat op microfiche bewaard gebleven.
- 1919.10** Tekening 10
Dit stuk is alleen als substituuat op microfiche bewaard gebleven.

-
- 1919.11** Tekening 11
Dit stuk is alleen als substituut op microfiche bewaard gebleven.
- 1919.12** Tekening 12
Dit stuk is alleen als substituut op microfiche bewaard gebleven.
- 1919.13** Tekening 13
Dit stuk is alleen als substituut op microfiche bewaard gebleven.
- 1919.14** Tekening 14
Dit stuk is alleen als substituut op microfiche bewaard gebleven.
- 1919.15** Tekening 15
Dit stuk is alleen als substituut op microfiche bewaard gebleven.
- 1919.16** Tekening 16
Dit stuk is alleen als substituut op microfiche bewaard gebleven.
- 1919.17** Tekening 17
Dit stuk is alleen als substituut op microfiche bewaard gebleven.
- 1919.18** Tekening 18
Dit stuk is alleen als substituut op microfiche bewaard gebleven.
- 1919.19** Tekening 19
Dit stuk is alleen als substituut op microfiche bewaard gebleven.
- 1919.20** Tekening 20
Dit stuk is alleen als substituut op microfiche bewaard gebleven.
- 1919.21** Tekening 21
Dit stuk is alleen als substituut op microfiche bewaard gebleven.
- 1919.22** Tekening 22
Dit stuk is alleen als substituut op microfiche bewaard gebleven.
- 1919.23** Tekening 23
Dit stuk is alleen als substituut op microfiche bewaard gebleven.
- 1919.24** Tekening 24
Dit stuk is alleen als substituut op microfiche bewaard gebleven.
- 1919.25** Tekening 25
Dit stuk is alleen als substituut op microfiche bewaard gebleven.
- 1919.26** Tekening 26
Dit stuk is alleen als substituut op microfiche bewaard gebleven.
- 1919.27** Tekening 27
Dit stuk is alleen als substituut op microfiche bewaard gebleven.
- 1919.28** Tekening 28
Dit stuk is alleen als substituut op microfiche bewaard gebleven.
- 1919.29** Tekening 29
Dit stuk is alleen als substituut op microfiche bewaard gebleven.
- 1919.30** Tekening 30
Dit stuk is alleen als substituut op microfiche bewaard gebleven.
- 1919.31** Tekening 31
Dit stuk is alleen als substituut op microfiche bewaard gebleven.
- 1919.32** Tekening 32
Dit stuk is alleen als substituut op microfiche bewaard gebleven.
- 1919.33** Tekening 33
Dit stuk is alleen als substituut op microfiche bewaard gebleven.
- 1919.34** Tekening 34
Dit stuk is alleen als substituut op microfiche bewaard gebleven.
- 1919.35** Tekening 35
Dit stuk is alleen als substituut op microfiche bewaard gebleven.
- 1919.36** Tekening 36
Dit stuk is alleen als substituut op microfiche bewaard gebleven.
- 1919.37** Tekening 37
Dit stuk is alleen als substituut op microfiche bewaard gebleven.
- 1919.38** Tekening 38
Dit stuk is alleen als substituut op microfiche bewaard gebleven.
- 1919.39** Tekening 39
Dit stuk is alleen als substituut op microfiche bewaard gebleven.
- 1919.40** Tekening 40

- 1919.41 Dit stuk is alleen als substituut op microfiche bewaard gebleven.
Tekening 41
- 1919.42 Dit stuk is alleen als substituut op microfiche bewaard gebleven.
Tekening 42
- 1919.43 Dit stuk is alleen als substituut op microfiche bewaard gebleven.
Tekening 43
- 1919.44 Dit stuk is alleen als substituut op microfiche bewaard gebleven.
Tekening 44
- 1919.45 Dit stuk is alleen als substituut op microfiche bewaard gebleven.
Tekening 45
- 1919.46 Dit stuk is alleen als substituut op microfiche bewaard gebleven.
Tekening 46
- 1919.47 Dit stuk is alleen als substituut op microfiche bewaard gebleven.
Tekening 47
- 1919.48 Dit stuk is alleen als substituut op microfiche bewaard gebleven.
Tekening 48
- 1919.49 Dit stuk is alleen als substituut op microfiche bewaard gebleven.
Tekening 49
- 1919.50 Dit stuk is alleen als substituut op microfiche bewaard gebleven.
Tekening 50
- 1919.51 Dit stuk is alleen als substituut op microfiche bewaard gebleven.
Tekening 51
- 1919.52 Dit stuk is alleen als substituut op microfiche bewaard gebleven.
Tekening 52
- 1919.53 Dit stuk is alleen als substituut op microfiche bewaard gebleven.
Tekening 53
- 1919.54 Dit stuk is alleen als substituut op microfiche bewaard gebleven.
Tekening 54
- 1919.55 Dit stuk is alleen als substituut op microfiche bewaard gebleven.
Tekening 55
- 1919.56 Dit stuk is alleen als substituut op microfiche bewaard gebleven.
Tekening 56
- 1919.57 Dit stuk is alleen als substituut op microfiche bewaard gebleven.
Tekening 57
- 1919.58 Dit stuk is alleen als substituut op microfiche bewaard gebleven.
Tekening 58
- 1919.59 Dit stuk is alleen als substituut op microfiche bewaard gebleven.
Tekening 59
- 1919.60 Dit stuk is alleen als substituut op microfiche bewaard gebleven.
Tekening 60
- 1919.61 Dit stuk is alleen als substituut op microfiche bewaard gebleven.
Tekening 61
- 1919.62 Dit stuk is alleen als substituut op microfiche bewaard gebleven.
Tekening 62
- 1919.63 Dit stuk is alleen als substituut op microfiche bewaard gebleven.
Tekening 63
- 1919.64 Dit stuk is alleen als substituut op microfiche bewaard gebleven.
Tekening 64
- 1919.65 Dit stuk is alleen als substituut op microfiche bewaard gebleven.
Tekening 65
- 1919.66 Dit stuk is alleen als substituut op microfiche bewaard gebleven.
Tekening 66
- 1919.67 Dit stuk is alleen als substituut op microfiche bewaard gebleven.
Tekening 67
- 1919.68 Dit stuk is alleen als substituut op microfiche bewaard gebleven.
Tekening 68
- 1919.69 Dit stuk is alleen als substituut op microfiche bewaard gebleven.
Tekening 69

1919.70	Tekening 70 Dit stuk is alleen als substituut op microfiche bewaard gebleven.
1919.71	Tekening 71 Dit stuk is alleen als substituut op microfiche bewaard gebleven.
1919.72	Tekening 72 Dit stuk is alleen als substituut op microfiche bewaard gebleven.
1919.73	Tekening 73 Dit stuk is alleen als substituut op microfiche bewaard gebleven.
1919.74	Tekening 74 Dit stuk is alleen als substituut op microfiche bewaard gebleven.
1919.75	Tekening 75 Dit stuk is alleen als substituut op microfiche bewaard gebleven.
1919.76	Tekening 76 Dit stuk is alleen als substituut op microfiche bewaard gebleven.
1919.77	Tekening 77 Dit stuk is alleen als substituut op microfiche bewaard gebleven.
1919.78	Tekening 78 Dit stuk is alleen als substituut op microfiche bewaard gebleven.
1919.79	Tekening 79 Dit stuk is alleen als substituut op microfiche bewaard gebleven.
1919.80	Tekening 80 Dit stuk is alleen als substituut op microfiche bewaard gebleven.
1919.81	Tekening 81 Dit stuk is alleen als substituut op microfiche bewaard gebleven.
1919.82	Tekening 82 Dit stuk is alleen als substituut op microfiche bewaard gebleven.
1919.83	Tekening 83 Dit stuk is alleen als substituut op microfiche bewaard gebleven.
1919.84	Tekening 84 Dit stuk is alleen als substituut op microfiche bewaard gebleven.
1919.85	Tekening 85 Dit stuk is alleen als substituut op microfiche bewaard gebleven.
1919.86	Tekening 86 Dit stuk is alleen als substituut op microfiche bewaard gebleven.
1919.87	Tekening 87 Dit stuk is alleen als substituut op microfiche bewaard gebleven.
1919.88	Tekening 88 Dit stuk is alleen als substituut op microfiche bewaard gebleven.
1919.89	Tekening 89 Dit stuk is alleen als substituut op microfiche bewaard gebleven.
1919.90	Tekening 90 Dit stuk is alleen als substituut op microfiche bewaard gebleven.
1919.91	Tekening 91 Dit stuk is alleen als substituut op microfiche bewaard gebleven.
1919.92	Tekening 92 Dit stuk is alleen als substituut op microfiche bewaard gebleven.
1919.93	Tekening 93 Dit stuk is alleen als substituut op microfiche bewaard gebleven.
1919.94	Tekening 94 Dit stuk is alleen als substituut op microfiche bewaard gebleven.
1919.95	Tekening 95 Dit stuk is alleen als substituut op microfiche bewaard gebleven.
1919.96	Tekening 96 Dit stuk is alleen als substituut op microfiche bewaard gebleven.
1919.97	Tekening 97 Dit stuk is alleen als substituut op microfiche bewaard gebleven.
1919.98	Tekening 98 Dit stuk is alleen als substituut op microfiche bewaard gebleven.
1919.99	Tekening 99

- 1919.100 Dit stuk is alleen als substituut op microfiche bewaard gebleven.
Tekening 100
- 1919.101 Dit stuk is alleen als substituut op microfiche bewaard gebleven.
Tekening 101
- 1919.102 Dit stuk is alleen als substituut op microfiche bewaard gebleven.
Tekening 102
- 1919.103 Dit stuk is alleen als substituut op microfiche bewaard gebleven.
Tekening 103
- 1919.104 Dit stuk is alleen als substituut op microfiche bewaard gebleven.
Tekening 104
- 1919.105 Dit stuk is alleen als substituut op microfiche bewaard gebleven.
Tekening 105
- 1919.106 Dit stuk is alleen als substituut op microfiche bewaard gebleven.
Tekening 106
- 1919.107 Dit stuk is alleen als substituut op microfiche bewaard gebleven.
Tekening 107
- 1919.108 Dit stuk is alleen als substituut op microfiche bewaard gebleven.
Tekening 108
- 1919.109 Dit stuk is alleen als substituut op microfiche bewaard gebleven.
Tekening 109
- 1919.110 Dit stuk is alleen als substituut op microfiche bewaard gebleven.
Tekening 110
- 1919.111 Dit stuk is alleen als substituut op microfiche bewaard gebleven.
Tekening 111
- 1919.112 Dit stuk is alleen als substituut op microfiche bewaard gebleven.
Tekening 112
- 1919.113 Dit stuk is alleen als substituut op microfiche bewaard gebleven.
Tekening 113
- 1919.114 Dit stuk is alleen als substituut op microfiche bewaard gebleven.
Tekening 114
- 1919.115 Dit stuk is alleen als substituut op microfiche bewaard gebleven.
Tekening 115
- 1919.116 Dit stuk is alleen als substituut op microfiche bewaard gebleven.
Tekening 116
- 1919.117 Dit stuk is alleen als substituut op microfiche bewaard gebleven.
Tekening 117
- 1919.118 Dit stuk is alleen als substituut op microfiche bewaard gebleven.
Tekening 118
- 1919.119 Dit stuk is alleen als substituut op microfiche bewaard gebleven.
Tekening 119
- 1919.120 Dit stuk is alleen als substituut op microfiche bewaard gebleven.
Tekening 120
- 1919.121 Dit stuk is alleen als substituut op microfiche bewaard gebleven.
Tekening 121
- 1919.122 Dit stuk is alleen als substituut op microfiche bewaard gebleven.
Tekening 122
- 1919.123 Dit stuk is alleen als substituut op microfiche bewaard gebleven.
Tekening 123
- 1919.124 Dit stuk is alleen als substituut op microfiche bewaard gebleven.
Tekening 124
- 1919.125 Dit stuk is alleen als substituut op microfiche bewaard gebleven.
Tekening 125
- 1919.126 Dit stuk is alleen als substituut op microfiche bewaard gebleven.
Tekening 126
- 1919.127 Dit stuk is alleen als substituut op microfiche bewaard gebleven.
Tekening 127
- 1919.128 Dit stuk is alleen als substituut op microfiche bewaard gebleven.
Tekening 128

- 1919.129** Tekening 129
Dit stuk is alleen als substituuat op microfiche bewaard gebleven.
- 1919.130** Tekening 130
Dit stuk is alleen als substituuat op microfiche bewaard gebleven.
- 1919.131** Tekening 131
Dit stuk is alleen als substituuat op microfiche bewaard gebleven.
- 1919.132** Tekening 132
Dit stuk is alleen als substituuat op microfiche bewaard gebleven.
- 1919.133** Tekening 133
Dit stuk is alleen als substituuat op microfiche bewaard gebleven.
- 1919.134** Tekening 134
Dit stuk is alleen als substituuat op microfiche bewaard gebleven.
- 1919.135** Tekening 135
Dit stuk is alleen als substituuat op microfiche bewaard gebleven.
- 1919.136** Tekening 136
Dit stuk is alleen als substituuat op microfiche bewaard gebleven.
- 1919.137** Tekening 137
Dit stuk is alleen als substituuat op microfiche bewaard gebleven.
- 1919.138** Tekening 138
Dit stuk is alleen als substituuat op microfiche bewaard gebleven.
- 1919.139** Tekening 139
Dit stuk is alleen als substituuat op microfiche bewaard gebleven.
- 1919.140** Tekening 140
Dit stuk is alleen als substituuat op microfiche bewaard gebleven.
- 1919.141** Tekening 141
Dit stuk is alleen als substituuat op microfiche bewaard gebleven.
- 1919.142** Tekening 142
Dit stuk is alleen als substituuat op microfiche bewaard gebleven.
- 1919.143** Tekening 143
Dit stuk is alleen als substituuat op microfiche bewaard gebleven.
- 1919.144** Tekening 144
Dit stuk is alleen als substituuat op microfiche bewaard gebleven.
- 1919.145** Tekening 145
Dit stuk is alleen als substituuat op microfiche bewaard gebleven.
- 1919.146** Tekening 146
Dit stuk is alleen als substituuat op microfiche bewaard gebleven.
- 1919.147** Tekening 147
Dit stuk is alleen als substituuat op microfiche bewaard gebleven.
- 1919.148** Tekening 148
Dit stuk is alleen als substituuat op microfiche bewaard gebleven.
- 1919.149** Tekening 149
Dit stuk is alleen als substituuat op microfiche bewaard gebleven.
- 1919.150** Tekening 150
Dit stuk is alleen als substituuat op microfiche bewaard gebleven.
- 1919.151** Tekening 151
Dit stuk is als origineel bewaard gebleven.
- 1919.152** Tekening 152
Dit stuk is als origineel bewaard gebleven.
- 1919.153** Tekening 153
Dit stuk is als origineel bewaard gebleven.
- 1919.154** Tekening 154
Dit stuk is als origineel bewaard gebleven.
- 1919.155** Tekening 155
Dit stuk is als origineel bewaard gebleven.
- 1919.156** Tekening 156
Dit stuk is als origineel bewaard gebleven.
- 1919.157** Tekening 157
Dit stuk is als origineel bewaard gebleven.
- 1919.158** Tekening 158

- Dit stuk is als origineel bewaard gebleven.
- 1919.159** Tekening 159
Dit stuk is als origineel bewaard gebleven.
- 1919.160** Tekening 160
Dit stuk is alleen als substituut op microfiche bewaard gebleven.
- 1919.161** Tekening 161
Dit stuk is alleen als substituut op microfiche bewaard gebleven.
- 1919.162** Tekening 162
Dit stuk is alleen als substituut op microfiche bewaard gebleven.
- 1919.163** Tekening 163
Dit stuk is alleen als substituut op microfiche bewaard gebleven.
- 1919.164** Tekening 164
Dit stuk is alleen als substituut op microfiche bewaard gebleven.
- 1919.165** Tekening 165
Dit stuk is alleen als substituut op microfiche bewaard gebleven.
- 1919.166** Tekening 166
Dit stuk is alleen als substituut op microfiche bewaard gebleven.
- 1919.167** Tekening 167
Dit stuk is alleen als substituut op microfiche bewaard gebleven.
- 1919.168** Tekening 168
Dit stuk is alleen als substituut op microfiche bewaard gebleven.
- 1919.169** Tekening 169
Dit stuk is alleen als substituut op microfiche bewaard gebleven.
- 1919.170** Tekening 170
Dit stuk is alleen als substituut op microfiche bewaard gebleven.
- 1919.171** Tekening 171
Dit stuk is alleen als substituut op microfiche bewaard gebleven.
- 1919.172** Tekening 172
Dit stuk is alleen als substituut op microfiche bewaard gebleven.
- 1919.173** Tekening 173
Dit stuk is alleen als substituut op microfiche bewaard gebleven.
- 1919.174** Tekening 174
Dit stuk is alleen als substituut op microfiche bewaard gebleven.
- 1919.175** Tekening 175
Dit stuk is alleen als substituut op microfiche bewaard gebleven.
- 1919.176** Tekening 176
Dit stuk is alleen als substituut op microfiche bewaard gebleven.
- 1919.177** Tekening 177
Dit stuk is alleen als substituut op microfiche bewaard gebleven.
- 1919.178** Tekening 178
Dit stuk is alleen als substituut op microfiche bewaard gebleven.
- 1919.179** Tekening 179
Dit stuk is alleen als substituut op microfiche bewaard gebleven.
- 1919.180** Tekening 180
Dit stuk is alleen als substituut op microfiche bewaard gebleven.
- 1919.181** Tekening 181
Dit stuk is alleen als substituut op microfiche bewaard gebleven.
- 1919.182** Tekening 182
Dit stuk is alleen als substituut op microfiche bewaard gebleven.
- 1919.183** Tekening 183
Dit stuk is alleen als substituut op microfiche bewaard gebleven.
- 1919.184** Tekening 184
Dit stuk is alleen als substituut op microfiche bewaard gebleven.
- 1919.185** Tekening 185
Dit stuk is alleen als substituut op microfiche bewaard gebleven.
- 1919.186** Tekening 186
Dit stuk is alleen als substituut op microfiche bewaard gebleven.
- 1919.187** Tekening 187
Dit stuk is alleen als substituut op microfiche bewaard gebleven.

- 1919.188** Tekening 188
Dit stuk is alleen als substituuat op microfiche bewaard gebleven.
- 1919.189** Tekening 189
Dit stuk is alleen als substituuat op microfiche bewaard gebleven.
- 1919.190** Tekening 190
Dit stuk is alleen als substituuat op microfiche bewaard gebleven.
- 1919.191** Tekening 191
Dit stuk is alleen als substituuat op microfiche bewaard gebleven.
- 1919.192** Tekening 192
Dit stuk is alleen als substituuat op microfiche bewaard gebleven.
- 1919.193** Tekening 193
Dit stuk is alleen als substituuat op microfiche bewaard gebleven.
- 1919.194** Tekening 194
Dit stuk is alleen als substituuat op microfiche bewaard gebleven.
- 1919.195** Foto van de wapening van de onderbouw van het scheikundig laboratorium, 1938
Dit stuk is als origineel bewaard gebleven.
- 1919.196** Tekening 196
Dit stuk is als origineel bewaard gebleven.
- 1919.197** Tekening 197
Dit stuk is als origineel bewaard gebleven.
- 1919.198** Tekening 198
Dit stuk is als origineel bewaard gebleven.
- 1919.199** Tekening 199
Dit stuk is als origineel bewaard gebleven.
- 1919.200** Tekening 200
Dit stuk is als origineel bewaard gebleven.
- 1919.201** Tekening 201
Dit stuk is als origineel bewaard gebleven.
- 1919.202** Tekening 202
Dit stuk is als origineel bewaard gebleven.
- 1919.203** Tekening 203
Dit stuk is alleen als substituuat op microfiche bewaard gebleven.
- 1919.204** Tekening 204
Dit stuk is alleen als substituuat op microfiche bewaard gebleven.
- 1919.205** Tekening 205
Dit stuk is alleen als substituuat op microfiche bewaard gebleven.
- 1919.206** Tekening 206
Dit stuk is alleen als substituuat op microfiche bewaard gebleven.
- 1919.207** Tekening 207
Dit stuk is alleen als substituuat op microfiche bewaard gebleven.
- 1919.208** Tekening 208
Dit stuk is alleen als substituuat op microfiche bewaard gebleven.
- 1919.209** Tekening 209
Dit stuk is alleen als substituuat op microfiche bewaard gebleven.
- 1919.210** Tekening 210
Dit stuk is alleen als substituuat op microfiche bewaard gebleven.
- 1919.211** Tekening 211
Dit stuk is alleen als substituuat op microfiche bewaard gebleven.
- 1919.212** Tekening 212
Dit stuk is alleen als substituuat op microfiche bewaard gebleven.
- 1919.213** Tekening 213
Dit stuk is alleen als substituuat op microfiche bewaard gebleven.
- 1919.214** Tekening 214
Dit stuk is alleen als substituuat op microfiche bewaard gebleven.
- 1919.215** Tekening 215
Dit stuk is alleen als substituuat op microfiche bewaard gebleven.
- 1919.216** Tekening 216
Dit stuk is alleen als substituuat op microfiche bewaard gebleven.

- 1919.217** Tekening 217
Dit stuk is alleen als substituut op microfiche bewaard gebleven.
- 1919.218** Tekening 218
Dit stuk is alleen als substituut op microfiche bewaard gebleven.
- 1919.219** Tekening 219
Dit stuk is alleen als substituut op microfiche bewaard gebleven.
- 1919.220** Tekening 220
Dit stuk is alleen als substituut op microfiche bewaard gebleven.
- 1919.221** Tekening 221
Dit stuk is alleen als substituut op microfiche bewaard gebleven.
- 1919.222** Tekening 222
Dit stuk is alleen als substituut op microfiche bewaard gebleven.
- 1919.223** Tekening 223
Dit stuk is alleen als substituut op microfiche bewaard gebleven.
- 1919.224** Tekening 224
Dit stuk is alleen als substituut op microfiche bewaard gebleven.
- 1919.225** Tekening 225
Dit stuk is alleen als substituut op microfiche bewaard gebleven.
- 1919.226** Tekening 226
Dit stuk is alleen als substituut op microfiche bewaard gebleven.
- 1919.227** Tekening 227
Dit stuk is alleen als substituut op microfiche bewaard gebleven.
- 1919.228** Tekening 228
Dit stuk is alleen als substituut op microfiche bewaard gebleven.
- 1919.229** Tekening 229
Dit stuk is alleen als substituut op microfiche bewaard gebleven.
- 1919.230** Tekening 230
Dit stuk is alleen als substituut op microfiche bewaard gebleven.
- 1919.231** Tekening 231
Dit stuk is alleen als substituut op microfiche bewaard gebleven.
- 1919.232** Tekening 232
Dit stuk is alleen als substituut op microfiche bewaard gebleven.
- 1919.233** Tekening 233
Dit stuk is alleen als substituut op microfiche bewaard gebleven.
- 1919.234** Tekening 234
Dit stuk is alleen als substituut op microfiche bewaard gebleven.
- 1919.235** Tekening 235
Dit stuk is alleen als substituut op microfiche bewaard gebleven.
- 1919.236** Tekening 236
Dit stuk is alleen als substituut op microfiche bewaard gebleven.
- 1919.237** Tekening 237
Dit stuk is alleen als substituut op microfiche bewaard gebleven.
- 1919.238** Tekening 238
Dit stuk is alleen als substituut op microfiche bewaard gebleven.
- 1919.239** Tekening 239
Dit stuk is alleen als substituut op microfiche bewaard gebleven.
- 1919.240** Tekening 240
Dit stuk is alleen als substituut op microfiche bewaard gebleven.
- 1919.241** Tekening 241
Dit stuk is alleen als substituut op microfiche bewaard gebleven.
- 1919.242** Tekening 242
Dit stuk is alleen als substituut op microfiche bewaard gebleven.
- 1919.243** Tekening 243
Dit stuk is alleen als substituut op microfiche bewaard gebleven.
- 1919.244** Tekening 244
Dit stuk is alleen als substituut op microfiche bewaard gebleven.
- 1919.245** Tekening 245
Dit stuk is alleen als substituut op microfiche bewaard gebleven.
- 1919.246** Tekening 246

- 1919.247 Dit stuk is alleen als substituut op microfiche bewaard gebleven.
Tekening 247
- 1919.248 Dit stuk is alleen als substituut op microfiche bewaard gebleven.
Tekening 248
- 1919.249 Dit stuk is alleen als substituut op microfiche bewaard gebleven.
Tekening 249
- 1919.250 Dit stuk is alleen als substituut op microfiche bewaard gebleven.
Tekening 250
- 1919.251 Dit stuk is alleen als substituut op microfiche bewaard gebleven.
Tekening 251
- 1919.252 Dit stuk is alleen als substituut op microfiche bewaard gebleven.
Tekening 252
- 1919.253 Dit stuk is alleen als substituut op microfiche bewaard gebleven.
Tekening 253
- 1919.254 Dit stuk is alleen als substituut op microfiche bewaard gebleven.
Tekening 254
- 1919.255 Dit stuk is alleen als substituut op microfiche bewaard gebleven.
Tekening 255
- 1919.256 Dit stuk is alleen als substituut op microfiche bewaard gebleven.
Tekening 256
- 1919.257 Dit stuk is alleen als substituut op microfiche bewaard gebleven.
Tekening 257
- 1919.258 Dit stuk is alleen als substituut op microfiche bewaard gebleven.
Tekening 258
- 1919.259 Dit stuk is alleen als substituut op microfiche bewaard gebleven.
Tekening 259
- 1919.260 Dit stuk is alleen als substituut op microfiche bewaard gebleven.
Tekening 260
- 1919.261 Dit stuk is alleen als substituut op microfiche bewaard gebleven.
Tekening 261
- 1919.262 Dit stuk is alleen als substituut op microfiche bewaard gebleven.
Tekening 262
- 1919.263 Dit stuk is alleen als substituut op microfiche bewaard gebleven.
Tekening 263
- 1919.264 Dit stuk is alleen als substituut op microfiche bewaard gebleven.
Tekening 264
- 1919.265 Dit stuk is alleen als substituut op microfiche bewaard gebleven.
Tekening 265
- 1919.266 Dit stuk is alleen als substituut op microfiche bewaard gebleven.
Tekening 266
- 1919.267 Dit stuk is alleen als substituut op microfiche bewaard gebleven.
Tekening 267
- 1919.268 Dit stuk is alleen als substituut op microfiche bewaard gebleven.
Tekening 268
- 1919.269 Dit stuk is alleen als substituut op microfiche bewaard gebleven.
Tekening 269
- 1919.270 Dit stuk is alleen als substituut op microfiche bewaard gebleven.
Tekening 270
- 1919.271 Dit stuk is alleen als substituut op microfiche bewaard gebleven.
Tekening 271
- 1919.272 Dit stuk is alleen als substituut op microfiche bewaard gebleven.
Tekening 272
- 1919.273 Dit stuk is alleen als substituut op microfiche bewaard gebleven.
Tekening 273
- 1919.274 Dit stuk is alleen als substituut op microfiche bewaard gebleven.
Tekening 274
- 1919.275 Dit stuk is alleen als substituut op microfiche bewaard gebleven.
Tekening 275

- 1919.276** Tekening 276
Dit stuk is alleen als substituuat op microfiche bewaard gebleven.
- 1919.277** Tekening 277
Dit stuk is alleen als substituuat op microfiche bewaard gebleven.
- 1919.278** Tekening 278
Dit stuk is alleen als substituuat op microfiche bewaard gebleven.
- 1919.279** Tekening 279
Dit stuk is alleen als substituuat op microfiche bewaard gebleven.
- 1919.280** Tekening 280
Dit stuk is alleen als substituuat op microfiche bewaard gebleven.
- 1919.281** Tekening 281
Dit stuk is alleen als substituuat op microfiche bewaard gebleven.
- 1919.282** Tekening 282
Dit stuk is alleen als substituuat op microfiche bewaard gebleven.
- 1919.283** Tekening 283
Dit stuk is alleen als substituuat op microfiche bewaard gebleven.
- 1919.284** Tekening 284
Dit stuk is alleen als substituuat op microfiche bewaard gebleven.
- 1919.285** Tekening 285
Dit stuk is alleen als substituuat op microfiche bewaard gebleven.
- 1919.286** Tekening 286
Dit stuk is alleen als substituuat op microfiche bewaard gebleven.
- 1919.287** Tekening 287
Dit stuk is alleen als substituuat op microfiche bewaard gebleven.
- 1919.288** Tekening 288
Dit stuk is alleen als substituuat op microfiche bewaard gebleven.
- 1919.289** Tekening 289
Dit stuk is alleen als substituuat op microfiche bewaard gebleven.
- 1919.290** Tekening 290
Dit stuk is alleen als substituuat op microfiche bewaard gebleven.
- 1919.291** Tekening 291
Dit stuk is alleen als substituuat op microfiche bewaard gebleven.
- 1919.292** Tekening 292
Dit stuk is alleen als substituuat op microfiche bewaard gebleven.
- 1919.293** Tekening 293
Dit stuk is alleen als substituuat op microfiche bewaard gebleven.
- 1919.294** Tekening 294
Dit stuk is alleen als substituuat op microfiche bewaard gebleven.
- 1919.295** Tekening 295
Dit stuk is alleen als substituuat op microfiche bewaard gebleven.
- 1919.296** Tekening 296
Dit stuk is alleen als substituuat op microfiche bewaard gebleven.
- 1919.297** Tekening 297
Dit stuk is alleen als substituuat op microfiche bewaard gebleven.
- 1919.298** Tekening 298
Dit stuk is alleen als substituuat op microfiche bewaard gebleven.
- 1919.299** Tekening 299
Dit stuk is alleen als substituuat op microfiche bewaard gebleven.
- 1919.300** Tekening 300
Dit stuk is alleen als substituuat op microfiche bewaard gebleven.
- 1919.301** Tekening 301
Dit stuk is alleen als substituuat op microfiche bewaard gebleven.
- 1919.302** Tekening 302
Dit stuk is alleen als substituuat op microfiche bewaard gebleven.
- 1919.303** Tekening 303
Dit stuk is alleen als substituuat op microfiche bewaard gebleven.
- 1919.304** Tekening 304
Dit stuk is alleen als substituuat op microfiche bewaard gebleven.
- 1919.305** Tekening 305

- 1919.306** Dit stuk is alleen als substituut op microfiche bewaard gebleven.
Tekening 306
Dit stuk is alleen als substituut op microfiche bewaard gebleven.

1920.1-1920.11

Kanaalweg: Laboratorium voor elektrotechniek - Tekeningen voor de bouw en verbouw

1931-1937

11 bladen

Schaal 1:10-1:100

- 1920.1** Tekening 1
Dit stuk is alleen als substituut op microfiche bewaard gebleven.
- 1920.2** Tekening 2
Dit stuk is alleen als substituut op microfiche bewaard gebleven.
- 1920.3** Tekening 3
Dit stuk is alleen als substituut op microfiche bewaard gebleven.
- 1920.4** Tekening 4
Dit stuk is alleen als substituut op microfiche bewaard gebleven.
- 1920.5** Tekening 5
Dit stuk is alleen als substituut op microfiche bewaard gebleven.
- 1920.6** Tekening 6
Dit stuk is alleen als substituut op microfiche bewaard gebleven.
- 1920.7** Tekening 7
Dit stuk is alleen als substituut op microfiche bewaard gebleven.
- 1920.8** Tekening 8
Dit stuk is alleen als substituut op microfiche bewaard gebleven.
- 1920.9** Tekening 9
Dit stuk is alleen als substituut op microfiche bewaard gebleven.
- 1920.10** Tekening 10
Dit stuk is alleen als substituut op microfiche bewaard gebleven.
- 1920.11** Tekening 11
Dit stuk is alleen als substituut op microfiche bewaard gebleven.

1921.1-1921.68

Kanaalweg: Hoogspanningslaboratorium - Tekeningen voor de bouw

1937-1938

67 bladen en 1 foto

Schaal 1:1-1:1000

Met foto van de bouw.

- 1921.1** Tekening 1
Dit stuk is alleen als substituut op microfiche bewaard gebleven.
- 1921.2** Foto 2
Dit stuk is alleen als substituut op microfiche bewaard gebleven.
- 1921.3** Tekening 3
Dit stuk is alleen als substituut op microfiche bewaard gebleven.
- 1921.4** Tekening 4
Dit stuk is alleen als substituut op microfiche bewaard gebleven.
- 1921.5** Tekening 5
Dit stuk is alleen als substituut op microfiche bewaard gebleven.
- 1921.6** Tekening 6
Dit stuk is alleen als substituut op microfiche bewaard gebleven.
- 1921.7** Tekening 7
Dit stuk is alleen als substituut op microfiche bewaard gebleven.
- 1921.8** Tekening 8
Dit stuk is alleen als substituut op microfiche bewaard gebleven.
- 1921.9** Tekening 9
Dit stuk is alleen als substituut op microfiche bewaard gebleven.
- 1921.10** Tekening 10
Dit stuk is alleen als substituut op microfiche bewaard gebleven.
- 1921.11** Tekening 11
Dit stuk is alleen als substituut op microfiche bewaard gebleven.

-
- 1921.12** Tekening 12
Dit stuk is alleen als substituut op microfiche bewaard gebleven.
- 1921.13** Tekening 13
Dit stuk is alleen als substituut op microfiche bewaard gebleven.
- 1921.14** Tekening 14
Dit stuk is alleen als substituut op microfiche bewaard gebleven.
- 1921.15** Tekening 15
Dit stuk is alleen als substituut op microfiche bewaard gebleven.
- 1921.16** Tekening 16
Dit stuk is alleen als substituut op microfiche bewaard gebleven.
- 1921.17** Tekening 17
Dit stuk is alleen als substituut op microfiche bewaard gebleven.
- 1921.18** Tekening 18
Dit stuk is alleen als substituut op microfiche bewaard gebleven.
- 1921.19** Tekening 19
Dit stuk is alleen als substituut op microfiche bewaard gebleven.
- 1921.20** Tekening 20
Dit stuk is alleen als substituut op microfiche bewaard gebleven.
- 1921.21** Tekening 21
Dit stuk is alleen als substituut op microfiche bewaard gebleven.
- 1921.22** Tekening 22
Dit stuk is alleen als substituut op microfiche bewaard gebleven.
- 1921.23** Tekening 23
Dit stuk is alleen als substituut op microfiche bewaard gebleven.
- 1921.24** Tekening 24
Dit stuk is alleen als substituut op microfiche bewaard gebleven.
- 1921.25** Tekening 25
Dit stuk is alleen als substituut op microfiche bewaard gebleven.
- 1921.26** Tekening 26
Dit stuk is alleen als substituut op microfiche bewaard gebleven.
- 1921.27** Tekening 27
Dit stuk is alleen als substituut op microfiche bewaard gebleven.
- 1921.28** Tekening 28
Dit stuk is alleen als substituut op microfiche bewaard gebleven.
- 1921.29** Tekening 29
Dit stuk is alleen als substituut op microfiche bewaard gebleven.
- 1921.30** Tekening 30
Dit stuk is alleen als substituut op microfiche bewaard gebleven.
- 1921.31** Tekening 31
Dit stuk is alleen als substituut op microfiche bewaard gebleven.
- 1921.32** Tekening 32
Dit stuk is alleen als substituut op microfiche bewaard gebleven.
- 1921.33** Tekening 33
Dit stuk is alleen als substituut op microfiche bewaard gebleven.
- 1921.34** Tekening 34
Dit stuk is alleen als substituut op microfiche bewaard gebleven.
- 1921.35** Tekening 35
Dit stuk is alleen als substituut op microfiche bewaard gebleven.
- 1921.36** Tekening 36
Dit stuk is alleen als substituut op microfiche bewaard gebleven.
- 1921.37** Tekening 37
Dit stuk is alleen als substituut op microfiche bewaard gebleven.
- 1921.38** Tekening 38
Dit stuk is alleen als substituut op microfiche bewaard gebleven.
- 1921.39** Tekening 39
Dit stuk is alleen als substituut op microfiche bewaard gebleven.
- 1921.40** Tekening 40
Dit stuk is alleen als substituut op microfiche bewaard gebleven.
- 1921.41** Tekening 41

- 1921.42** Dit stuk is alleen als substituut op microfiche bewaard gebleven.
Tekening 42
- 1921.43** Dit stuk is alleen als substituut op microfiche bewaard gebleven.
Tekening 43
- 1921.44** Dit stuk is alleen als substituut op microfiche bewaard gebleven.
Tekening 44
- 1921.45** Dit stuk is alleen als substituut op microfiche bewaard gebleven.
Tekening 45
- 1921.46** Dit stuk is alleen als substituut op microfiche bewaard gebleven.
Tekening 46
- 1921.47** Dit stuk is alleen als substituut op microfiche bewaard gebleven.
Tekening 47
- 1921.48** Dit stuk is alleen als substituut op microfiche bewaard gebleven.
Tekening 48
- 1921.49** Dit stuk is alleen als substituut op microfiche bewaard gebleven.
Tekening 49
- 1921.50** Dit stuk is alleen als substituut op microfiche bewaard gebleven.
Tekening 50
- 1921.51** Dit stuk is alleen als substituut op microfiche bewaard gebleven.
Tekening 51
- 1921.52** Dit stuk is alleen als substituut op microfiche bewaard gebleven.
Tekening 52
- 1921.53** Dit stuk is alleen als substituut op microfiche bewaard gebleven.
Tekening 53
- 1921.54** Dit stuk is alleen als substituut op microfiche bewaard gebleven.
Tekening 54
- 1921.55** Dit stuk is alleen als substituut op microfiche bewaard gebleven.
Tekening 55
- 1921.56** Dit stuk is alleen als substituut op microfiche bewaard gebleven.
Tekening 56
- 1921.57** Dit stuk is alleen als substituut op microfiche bewaard gebleven.
Tekening 57
- 1921.58** Dit stuk is alleen als substituut op microfiche bewaard gebleven.
Tekening 58
- 1921.59** Dit stuk is alleen als substituut op microfiche bewaard gebleven.
Tekening 59
- 1921.60** Dit stuk is alleen als substituut op microfiche bewaard gebleven.
Tekening 60
- 1921.61** Dit stuk is alleen als substituut op microfiche bewaard gebleven.
Tekening 61
- 1921.62** Dit stuk is alleen als substituut op microfiche bewaard gebleven.
Tekening 62
- 1921.63** Dit stuk is alleen als substituut op microfiche bewaard gebleven.
Tekening 63
- 1921.64** Dit stuk is alleen als substituut op microfiche bewaard gebleven.
Tekening 64
- 1921.65** Dit stuk is alleen als substituut op microfiche bewaard gebleven.
Tekening 65
- 1921.66** Dit stuk is alleen als substituut op microfiche bewaard gebleven.
Tekening 66
- 1921.67** Dit stuk is alleen als substituut op microfiche bewaard gebleven.
Tekening 67
- 1921.68** Dit stuk is alleen als substituut op microfiche bewaard gebleven.
Tekening 68

1922.1-1922.48

Mijnbouwstraat / Kanaalstraat: Laboratorium voor micro-chemie / metallografie / laboratorium voor natuurkunde - Bouw- en verbouw

1919-1930

Schaal 1:10-1:100

Overgebleven originelen, ondernummering: 29

48 bladen

- 1922.1** Tekening 1
Dit stuk is alleen als substituut op microfiche bewaard gebleven.
- 1922.2** Tekening 2
Dit stuk is alleen als substituut op microfiche bewaard gebleven.
- 1922.3** Tekening 3
Dit stuk is alleen als substituut op microfiche bewaard gebleven.
- 1922.4** Tekening 4
Dit stuk is alleen als substituut op microfiche bewaard gebleven.
- 1922.5** Tekening 5
Dit stuk is alleen als substituut op microfiche bewaard gebleven.
- 1922.6** Tekening 6
Dit stuk is alleen als substituut op microfiche bewaard gebleven.
- 1922.7** Tekening 7
Dit stuk is alleen als substituut op microfiche bewaard gebleven.
- 1922.8** Tekening 8
Dit stuk is alleen als substituut op microfiche bewaard gebleven.
- 1922.9** Tekening 9
Dit stuk is alleen als substituut op microfiche bewaard gebleven.
- 1922.10** Tekening 10
Dit stuk is alleen als substituut op microfiche bewaard gebleven.
- 1922.11** Tekening 11
Dit stuk is alleen als substituut op microfiche bewaard gebleven.
- 1922.12** Tekening 12
Dit stuk is alleen als substituut op microfiche bewaard gebleven.
- 1922.13** Tekening 13
Dit stuk is alleen als substituut op microfiche bewaard gebleven.
- 1922.14** Tekening 14
Dit stuk is alleen als substituut op microfiche bewaard gebleven.
- 1922.15** Tekening 15
Dit stuk is alleen als substituut op microfiche bewaard gebleven.
- 1922.16** Tekening 16
Dit stuk is alleen als substituut op microfiche bewaard gebleven.
- 1922.17** Tekening 17
Dit stuk is alleen als substituut op microfiche bewaard gebleven.
- 1922.18** Tekening 18
Dit stuk is alleen als substituut op microfiche bewaard gebleven.
- 1922.19** Tekening 19
Dit stuk is alleen als substituut op microfiche bewaard gebleven.
- 1922.20** Tekening 20
Dit stuk is alleen als substituut op microfiche bewaard gebleven.
- 1922.21** Tekening 21
Dit stuk is alleen als substituut op microfiche bewaard gebleven.
- 1922.22** Tekening 22
Dit stuk is alleen als substituut op microfiche bewaard gebleven.
- 1922.23** Tekening 23
Dit stuk is alleen als substituut op microfiche bewaard gebleven.
- 1922.24** Tekening 24
Dit stuk is alleen als substituut op microfiche bewaard gebleven.
- 1922.25** Tekening 25
Dit stuk is alleen als substituut op microfiche bewaard gebleven.
- 1922.26** Tekening 26
Dit stuk is alleen als substituut op microfiche bewaard gebleven.
- 1922.27** Tekening 27
Dit stuk is alleen als substituut op microfiche bewaard gebleven.
- 1922.28** Tekening 28
Dit stuk is alleen als substituut op microfiche bewaard gebleven.

- 1922.29** Tekening 29
Dit stuk is als origineel bewaard gebleven.
- 1922.30** Tekening 30
Dit stuk is alleen als substituuut op microfiche bewaard gebleven.
- 1922.31** Tekening 31
Dit stuk is alleen als substituuut op microfiche bewaard gebleven.
- 1922.32** Tekening 32
Dit stuk is alleen als substituuut op microfiche bewaard gebleven.
- 1922.33** Tekening 33
Dit stuk is alleen als substituuut op microfiche bewaard gebleven.
- 1922.34** Tekening 34
Dit stuk is alleen als substituuut op microfiche bewaard gebleven.
- 1922.35** Tekening 35
Dit stuk is alleen als substituuut op microfiche bewaard gebleven.
- 1922.36** Tekening 36
Dit stuk is alleen als substituuut op microfiche bewaard gebleven.
- 1922.37** Tekening 37
Dit stuk is alleen als substituuut op microfiche bewaard gebleven.
- 1922.38** Tekening 38
Dit stuk is alleen als substituuut op microfiche bewaard gebleven.
- 1922.39** Tekening 39
Dit stuk is alleen als substituuut op microfiche bewaard gebleven.
- 1922.40** Tekening 40
Dit stuk is alleen als substituuut op microfiche bewaard gebleven.
- 1922.41** Tekening 41
Dit stuk is alleen als substituuut op microfiche bewaard gebleven.
- 1922.42** Tekening 42
Dit stuk is alleen als substituuut op microfiche bewaard gebleven.
- 1922.43** Tekening 43
Dit stuk is alleen als substituuut op microfiche bewaard gebleven.
- 1922.44** Tekening 44
Dit stuk is alleen als substituuut op microfiche bewaard gebleven.
- 1922.45** Tekening 45
Dit stuk is alleen als substituuut op microfiche bewaard gebleven.
- 1922.46** Tekening 46
Dit stuk is alleen als substituuut op microfiche bewaard gebleven.
- 1922.47** Tekening 47
Dit stuk is alleen als substituuut op microfiche bewaard gebleven.
- 1922.48** Tekening 48
Dit stuk is alleen als substituuut op microfiche bewaard gebleven.

1923.1-1923.8

Nieuwelaan 70/76: Werktuig- en scheepsbouwkunde - Tekeningen voor de uitbreiding

1906-1935

Schaal 1:20-1:200

Met bestektekeningen [bestek nr 8 1906].

Overgebleven originelen, ondernummering: 1

8 bladen

- 1923.1** Tekening 1
Dit stuk is als origineel bewaard gebleven.
- 1923.2** Tekening 2
Dit stuk is alleen als substituuut op microfiche bewaard gebleven.
- 1923.3** Tekening 3
Dit stuk is alleen als substituuut op microfiche bewaard gebleven.
- 1923.4** Tekening 4
Dit stuk is alleen als substituuut op microfiche bewaard gebleven.
- 1923.5** Tekening 5
Dit stuk is alleen als substituuut op microfiche bewaard gebleven.
- 1923.6** Tekening 6

- 1923.7** Dit stuk is alleen als substituut op microfiche bewaard gebleven.
Tekening 7
- 1923.8** Dit stuk is alleen als substituut op microfiche bewaard gebleven.
Tekening 8
Dit stuk is alleen als substituut op microfiche bewaard gebleven.

- 1924.1** Oude Delft 18: Kapel, aula van de Technische Hogeschool - Tekeningen voor de inrichting
1924 1 blad
Schaal 1:20-1:50
Dit stuk is alleen als substituut op microfiche bewaard gebleven.

DEURNE

- 1925.1-1925.6** Telefoongebouw - Tekeningen voor de bouw
1939-1940 6 bladen
Schaal 1:1-1:1000
Met bestektekeningen [bestek nr 1 9-2-1940].
Overgebleven originelen, ondernummering: 1
- 1925.1** Tekening 1
Dit stuk is als origineel bewaard gebleven.
- 1925.2** Tekening 2
Dit stuk is alleen als substituut op microfiche bewaard gebleven.
- 1925.3** Tekening 3
Dit stuk is alleen als substituut op microfiche bewaard gebleven.
- 1925.4** Tekening 4
Dit stuk is alleen als substituut op microfiche bewaard gebleven.
- 1925.5** Tekening 5
Dit stuk is alleen als substituut op microfiche bewaard gebleven.
- 1925.6** Tekening 6
Dit stuk is alleen als substituut op microfiche bewaard gebleven.

DEVENTER

- 1926.1-1926.9** Burgersdijkstraat 1: Rijks-h.b.s. - Tekeningen voor de verbouw
1937 9 bladen
Schaal 1:20-1:1000
Met bestektekeningen [bestek nr 12 1932].
Overgebleven originelen, ondernummering: 1/2/3/4/5/6
- 1926.1** Tekening 1
Dit stuk is als origineel bewaard gebleven.
- 1926.2** Tekening 2
Dit stuk is als origineel bewaard gebleven.
- 1926.3** Tekening 3
Dit stuk is als origineel bewaard gebleven.
- 1926.4** Tekening 4
Dit stuk is als origineel bewaard gebleven.
- 1926.5** Tekening 5
Dit stuk is als origineel bewaard gebleven.
- 1926.6** Tekening 6
Dit stuk is als origineel bewaard gebleven.
- 1926.7** Tekening 7
Dit stuk is alleen als substituut op microfiche bewaard gebleven.
- 1926.8** Tekening 8
Dit stuk is alleen als substituut op microfiche bewaard gebleven.
- 1926.9** Tekening 9

Dit stuk is alleen als substituuat op microfiche bewaard gebleven.

1927.1-1927.2

Singel 20: Rijkskweekschool - Tekeningen voor de verbouw

1939

2 bladen

Schaal 1:20-1:100

1927.1 Tekening 1

Dit stuk is alleen als substituuat op microfiche bewaard gebleven.

1927.2 Tekening 2

Dit stuk is alleen als substituuat op microfiche bewaard gebleven.

1928.1-1928.17

Smedenstraat zuidzijde / Leusensteeg / Bagijnenstraat: Post- en telegraafgebouw - Tekeningen voor de bouw, uitbreiding en verbouw

1907-1941

17 bladen

Schaal 1:20-1:1250

Met bestektekeningen [bestek nrs 55 25-9-1907 en 2 5-12-1937]. Eén tekening bijgewerkt tot 1941.

Overgebleven originelen, ondernummering: 1/2/3/6/7/8/9/10/11

1928.1 Tekening 1

Ingebonden in bestek.

Dit stuk is als origineel bewaard gebleven.

1928.2 Tekening 2

Ingebonden in bestek.

Dit stuk is als origineel bewaard gebleven.

1928.3 Tekening 3

Ingebonden in bestek.

Dit stuk is als origineel bewaard gebleven.

1928.4 Tekening 4

Dit stuk is alleen als substituuat op microfiche bewaard gebleven.

1928.5 Tekening 5

Dit stuk is alleen als substituuat op microfiche bewaard gebleven.

1928.6 Tekening 6

Dit stuk is als origineel bewaard gebleven.

1928.7 Tekening 7

Dit stuk is als origineel bewaard gebleven.

1928.8 Tekening 8

Dit stuk is als origineel bewaard gebleven.

1928.9 Tekening 9

Dit stuk is als origineel bewaard gebleven.

1928.10 Tekening 10

Dit stuk is als origineel bewaard gebleven.

1928.11 Tekening 11

Dit stuk is als origineel bewaard gebleven.

1928.12 Tekening 12

Dit stuk is alleen als substituuat op microfiche bewaard gebleven.

1928.13 Tekening 13

Dit stuk is alleen als substituuat op microfiche bewaard gebleven.

1928.14 Tekening 14

Dit stuk is alleen als substituuat op microfiche bewaard gebleven.

1928.15 Tekening 15

Dit stuk is alleen als substituuat op microfiche bewaard gebleven.

1928.16 Tekening 16

Dit stuk is alleen als substituuat op microfiche bewaard gebleven.

1928.17 Tekening 17

Dit stuk is alleen als substituuat op microfiche bewaard gebleven.

DINTELOORD EN PRINSENLAND**1929.1-1929.3**

[Steenbergseweg]: Post- en telegraafgebouw - Bestektekeningen voor de bouw
1920 3 bladen

Schaal 1:100-1:2500

Met bestek [bestek nr 11 31-5-1920].

Overgebleven originelen, ondernummering: 1/2/3

- 1929.1** Tekening 1
Dit stuk is als origineel bewaard gebleven.
- 1929.2** Tekening 2
Dit stuk is als origineel bewaard gebleven.
- 1929.3** Tekening 3
Dit stuk is als origineel bewaard gebleven.

DOETINCHEM

1930.1-1930.22

Post- en telegraafgebouw - Tekeningen voor de bouw en uitbreiding
1919-1938 22 bladen

Schaal 1:1-1:1000

Met bestektekeningen [bestek nr 9 9-3-1938].

Overgebleven originelen, ondernummering: 1/2/3/4/5/6/7/10/11

- 1930.1** Tekening 1
Dit stuk is als origineel bewaard gebleven.
- 1930.2** Tekening 2
Dit stuk is als origineel bewaard gebleven.
- 1930.3** Tekening 3
Dit stuk is als origineel bewaard gebleven.
- 1930.4** Tekening 4
Dit stuk is als origineel bewaard gebleven.
- 1930.5** Tekening 5
Dit stuk is als origineel bewaard gebleven.
- 1930.6** Tekening 6
Dit stuk is als origineel bewaard gebleven.
- 1930.7** Tekening 7
Dit stuk is als origineel bewaard gebleven.
- 1930.8** Tekening 8
Dit stuk is alleen als substituuut op microfiche bewaard gebleven.
- 1930.9** Tekening 9
Dit stuk is alleen als substituuut op microfiche bewaard gebleven.
- 1930.10** Tekening 10
Dit stuk is als origineel bewaard gebleven.
- 1930.11** Tekening 11
Dit stuk is als origineel bewaard gebleven.
- 1930.12** Tekening 12
Dit stuk is alleen als substituuut op microfiche bewaard gebleven.
- 1930.13** Tekening 13
Dit stuk is alleen als substituuut op microfiche bewaard gebleven.
- 1930.14** Tekening 14
Dit stuk is alleen als substituuut op microfiche bewaard gebleven.
- 1930.15** Tekening 15
Dit stuk is alleen als substituuut op microfiche bewaard gebleven.
- 1930.16** Tekening 16
Dit stuk is alleen als substituuut op microfiche bewaard gebleven.
- 1930.17** Tekening 17
Dit stuk is alleen als substituuut op microfiche bewaard gebleven.
- 1930.18** Tekening 18
Dit stuk is alleen als substituuut op microfiche bewaard gebleven.
- 1930.19** Tekening 19
Dit stuk is alleen als substituuut op microfiche bewaard gebleven.
- 1930.20** Tekening 20

- 1930.21** Dit stuk is alleen als substituuat op microfiche bewaard gebleven.
Tekening 21
- 1930.22** Dit stuk is alleen als substituuat op microfiche bewaard gebleven.
Tekening 22
Dit stuk is alleen als substituuat op microfiche bewaard gebleven.

1931.1-1931.7

Rijksopvoedingsgesticht - Tekeningen voor de uitbreiding

1937-1938

1:1-1:1000

Met bestektekeningen [bestek nr 13 10-8-1937].

7 bladen

- 1931.1** Tekening 1
Dit stuk is alleen als substituuat op microfiche bewaard gebleven.
- 1931.2** Tekening 2
Dit stuk is alleen als substituuat op microfiche bewaard gebleven.
- 1931.3** Tekening 3
Dit stuk is alleen als substituuat op microfiche bewaard gebleven.
- 1931.4** Tekening 4
Dit stuk is alleen als substituuat op microfiche bewaard gebleven.
- 1931.5** Tekening 5
Dit stuk is alleen als substituuat op microfiche bewaard gebleven.
- 1931.6** Tekening 6
Dit stuk is alleen als substituuat op microfiche bewaard gebleven.
- 1931.7** Tekening 7
Dit stuk is alleen als substituuat op microfiche bewaard gebleven.

DOKKUM, ZIE DONGERADEEL**DOMBURG****1932.1-1932.14**

Versterkerstation - Tekeningen voor de bouw en revisietekeningen

1925-1939

Schaal 1:1-1:1000

Met bestektekeningen. Eén tekening bijgewerkt tot 1939.

14 bladen

- 1932.1** Tekening 1
Dit stuk is alleen als substituuat op microfiche bewaard gebleven.
- 1932.2** Tekening 2
Dit stuk is alleen als substituuat op microfiche bewaard gebleven.
- 1932.3** Tekening 3
Dit stuk is alleen als substituuat op microfiche bewaard gebleven.
- 1932.4** Tekening 4
Dit stuk is alleen als substituuat op microfiche bewaard gebleven.
- 1932.5** Tekening 5
Dit stuk is alleen als substituuat op microfiche bewaard gebleven.
- 1932.6** Tekening 6
Dit stuk is alleen als substituuat op microfiche bewaard gebleven.
- 1932.7** Tekening 7
Dit stuk is alleen als substituuat op microfiche bewaard gebleven.
- 1932.8** Tekening 8
Dit stuk is alleen als substituuat op microfiche bewaard gebleven.
- 1932.9** Tekening 9
Dit stuk is alleen als substituuat op microfiche bewaard gebleven.
- 1932.10** Tekening 10
Dit stuk is alleen als substituuat op microfiche bewaard gebleven.
- 1932.11** Tekening 11
Dit stuk is alleen als substituuat op microfiche bewaard gebleven.
- 1932.12** Tekening 12

- 1932.13 Dit stuk is alleen als substituut op microfiche bewaard gebleven.
Tekening 13
- 1932.14 Dit stuk is alleen als substituut op microfiche bewaard gebleven.
Tekening 14
Dit stuk is alleen als substituut op microfiche bewaard gebleven.

DONGEN

1933.1-1933.2

Post- en telegraafgebouw - Tekeningen voor de bouw
[ca. 1920]
Schaal 1:10

2 bladen

- 1933.1 Tekening 1
Dit stuk is alleen als substituut op microfiche bewaard gebleven.
- 1933.2 Tekening 2
Dit stuk is alleen als substituut op microfiche bewaard gebleven.

DONGERADEEL

1934.1-1934.13

Dokkum: Telefoongebouw - Tekeningen voor de bouw
1938-1940
Schaal 1:20-1:2500
Met bestektekeningen [bestek nr 41 16-8-1939].
Overgebleven originelen, ondernummering: 9/13

13 bladen

- 1934.1 Tekening 1
Dit stuk is alleen als substituut op microfiche bewaard gebleven.
- 1934.2 Tekening 2
Dit stuk is alleen als substituut op microfiche bewaard gebleven.
- 1934.3 Tekening 3
Dit stuk is alleen als substituut op microfiche bewaard gebleven.
- 1934.4 Tekening 4
Dit stuk is alleen als substituut op microfiche bewaard gebleven.
- 1934.5 Tekening 5
Dit stuk is alleen als substituut op microfiche bewaard gebleven.
- 1934.6 Tekening 6
Dit stuk is alleen als substituut op microfiche bewaard gebleven.
- 1934.7 Tekening 7
Dit stuk is alleen als substituut op microfiche bewaard gebleven.
- 1934.8 Tekening 8
Dit stuk is alleen als substituut op microfiche bewaard gebleven.
- 1934.9 Tekening 9
Dit stuk is als origineel bewaard gebleven.
- 1934.10 Tekening 10
Dit stuk is alleen als substituut op microfiche bewaard gebleven.
- 1934.11 Tekening 11
Dit stuk is alleen als substituut op microfiche bewaard gebleven.
- 1934.12 Tekening 12
Dit stuk is alleen als substituut op microfiche bewaard gebleven.
- 1934.13 Tekening 13
Dit stuk is als origineel bewaard gebleven.

DOORN

1935.1-1935.11

Post- en telegraafgebouw, telefoongebouw - Tekeningen voor de bouw
1936
Schaal 1:20-1:500

11 bladen

Met bestektekeningen [bestek nr 5 8-4-1936].

Overgebleven originelen, ondernummering: 1/2/3/4

- 1935.1** Tekening 1
Dit stuk is als origineel bewaard gebleven.
- 1935.2** Tekening 2
Dit stuk is als origineel bewaard gebleven.
- 1935.3** Tekening 3
Dit stuk is als origineel bewaard gebleven.
- 1935.4** Tekening 4
Dit stuk is als origineel bewaard gebleven.
- 1935.5** Tekening 5
Dit stuk is alleen als substituuat op microfiche bewaard gebleven.
- 1935.6** Tekening 6
Dit stuk is alleen als substituuat op microfiche bewaard gebleven.
- 1935.7** Tekening 7
Dit stuk is alleen als substituuat op microfiche bewaard gebleven.
- 1935.8** Tekening 8
Dit stuk is alleen als substituuat op microfiche bewaard gebleven.
- 1935.9** Tekening 9
Dit stuk is alleen als substituuat op microfiche bewaard gebleven.
- 1935.10** Tekening 10
Dit stuk is alleen als substituuat op microfiche bewaard gebleven.
- 1935.11** Tekening 11
Dit stuk is alleen als substituuat op microfiche bewaard gebleven.

DORDRECHT

1936.1-1936.3

Post- en telegraafgebouw - Tekeningen voor de verbouw

1929-1937

Schaal 1:10-1:100

3 bladen

- 1936.1** Tekening 1
Dit stuk is alleen als substituuat op microfiche bewaard gebleven.
- 1936.2** Tekening 2
Dit stuk is alleen als substituuat op microfiche bewaard gebleven.
- 1936.3** Tekening 3
Dit stuk is alleen als substituuat op microfiche bewaard gebleven.

DRACHTEN, ZIE SMALLINGERLAND

ECHT

1937.1-1937.2

Post- en telegraafgebouw - Revisietekeningen

1928

Schaal 1:100-1:2500

Betreft afdrukken van bijgewerkte tekeningen van ca. 1910.

Overgebleven originelen, ondernummering: 1/2

2 bladen

- 1937.1** Tekening 1
Dit stuk is als origineel bewaard gebleven.
- 1937.2** Tekening 2
Dit stuk is als origineel bewaard gebleven.

EIJSDEN

1938.1

Belastingkantoor - Tekeningen voor de bouw

[1920]

Schaal 1:10

1 blad

Dit stuk is alleen als substituuat op microfiche bewaard gebleven.

EINDHOVEN

1939.1-1939.15

Versterkerstation - Tekeningen voor de bouw

1929

15 bladen

Schaal 1:10-1:50

- 1939.1** Tekening 1
Dit stuk is alleen als substituuat op microfiche bewaard gebleven.
- 1939.2** Tekening 2
Dit stuk is alleen als substituuat op microfiche bewaard gebleven.
- 1939.3** Tekening 3
Dit stuk is alleen als substituuat op microfiche bewaard gebleven.
- 1939.4** Tekening 4
Dit stuk is alleen als substituuat op microfiche bewaard gebleven.
- 1939.5** Tekening 5
Dit stuk is alleen als substituuat op microfiche bewaard gebleven.
- 1939.6** Tekening 6
Dit stuk is alleen als substituuat op microfiche bewaard gebleven.
- 1939.7** Tekening 7
Dit stuk is alleen als substituuat op microfiche bewaard gebleven.
- 1939.8** Tekening 8
Dit stuk is alleen als substituuat op microfiche bewaard gebleven.
- 1939.9** Tekening 9
Dit stuk is alleen als substituuat op microfiche bewaard gebleven.
- 1939.10** Tekening 10
Dit stuk is alleen als substituuat op microfiche bewaard gebleven.
- 1939.11** Tekening 11
Dit stuk is alleen als substituuat op microfiche bewaard gebleven.
- 1939.12** Tekening 12
Dit stuk is alleen als substituuat op microfiche bewaard gebleven.
- 1939.13** Tekening 13
Dit stuk is alleen als substituuat op microfiche bewaard gebleven.
- 1939.14** Tekening 14
Dit stuk is alleen als substituuat op microfiche bewaard gebleven.
- 1939.15** Tekening 15
Dit stuk is alleen als substituuat op microfiche bewaard gebleven.

1940.1-1940.6

Postgebouw / kantoorgebouw - Tekeningen voor de inrichting

1930

6 bladen

Schaal 1:1-1:50

- 1940.1** Tekening 1
Dit stuk is alleen als substituuat op microfiche bewaard gebleven.
- 1940.2** Tekening 2
Dit stuk is alleen als substituuat op microfiche bewaard gebleven.
- 1940.3** Tekening 3
Dit stuk is alleen als substituuat op microfiche bewaard gebleven.
- 1940.4** Tekening 4
Dit stuk is alleen als substituuat op microfiche bewaard gebleven.
- 1940.5** Tekening 5
Dit stuk is alleen als substituuat op microfiche bewaard gebleven.
- 1940.6** Tekening 6
Dit stuk is alleen als substituuat op microfiche bewaard gebleven.

1941.1-1941.4

Belastinggebouw, schaftgebouw - Tekeningen voor de verbouw

- 1935
Schaal 1:1-1:100
- 1941.1** Tekening 1
Dit stuk is alleen als substituuat op microfiche bewaard gebleven.
- 1941.2** Tekening 2
Dit stuk is alleen als substituuat op microfiche bewaard gebleven.
- 1941.3** Tekening 3
Dit stuk is alleen als substituuat op microfiche bewaard gebleven.
- 1941.4** Tekening 4
Dit stuk is alleen als substituuat op microfiche bewaard gebleven.
- 4 bladen

1942.1-1942.22

Keizersgracht, Post- en telegraafgebouw/telefoongebouw - Tekeningen voor de verbouw

[ca. 1915]-1940

Schaal 1:1-1:1000

22 bladen

- 1942.1** Tekening 1
Dit stuk is alleen als substituuat op microfiche bewaard gebleven.
- 1942.2** Tekening 2
Dit stuk is alleen als substituuat op microfiche bewaard gebleven.
- 1942.3** Tekening 3
Dit stuk is alleen als substituuat op microfiche bewaard gebleven.
- 1942.4** Tekening 4
Dit stuk is alleen als substituuat op microfiche bewaard gebleven.
- 1942.5** Tekening 5
Dit stuk is alleen als substituuat op microfiche bewaard gebleven.
- 1942.6** Tekening 6
Dit stuk is alleen als substituuat op microfiche bewaard gebleven.
- 1942.7** Tekening 7
Dit stuk is alleen als substituuat op microfiche bewaard gebleven.
- 1942.8** Tekening 8
Dit stuk is alleen als substituuat op microfiche bewaard gebleven.
- 1942.9** Tekening 9
Dit stuk is alleen als substituuat op microfiche bewaard gebleven.
- 1942.10** Tekening 10
Dit stuk is alleen als substituuat op microfiche bewaard gebleven.
- 1942.11** Tekening 11
Dit stuk is alleen als substituuat op microfiche bewaard gebleven.
- 1942.12** Tekening 12
Dit stuk is alleen als substituuat op microfiche bewaard gebleven.
- 1942.13** Tekening 13
Dit stuk is alleen als substituuat op microfiche bewaard gebleven.
- 1942.14** Tekening 14
Dit stuk is alleen als substituuat op microfiche bewaard gebleven.
- 1942.15** Tekening 15
Dit stuk is alleen als substituuat op microfiche bewaard gebleven.
- 1942.16** Tekening 16
Dit stuk is alleen als substituuat op microfiche bewaard gebleven.
- 1942.17** Tekening 17
Dit stuk is alleen als substituuat op microfiche bewaard gebleven.
- 1942.18** Tekening 18
Dit stuk is alleen als substituuat op microfiche bewaard gebleven.
- 1942.19** Tekening 19
Dit stuk is alleen als substituuat op microfiche bewaard gebleven.
- 1942.20** Tekening 20
Dit stuk is alleen als substituuat op microfiche bewaard gebleven.
- 1942.21** Tekening 21
Dit stuk is alleen als substituuat op microfiche bewaard gebleven.
- 1942.22** Tekening 22

Dit stuk is alleen als substituut op microfiche bewaard gebleven.

1943.1-1943.25**Stationsweg, Stationspostgebouw - Tekeningen voor de bouw**

1937-1938

Schaal 1:1-1:1000

Met bestektekeningen [bestek nr 3 10-3-1937].

Overgebleven originelen, ondernummering: 1/2/3/4

25 bladen

- 1943.1** Tekening 1
Dit stuk is als origineel bewaard gebleven.
- 1943.2** Tekening 2
Dit stuk is als origineel bewaard gebleven.
- 1943.3** Tekening 3
Dit stuk is als origineel bewaard gebleven.
- 1943.4** Tekening 4
Dit stuk is als origineel bewaard gebleven.
- 1943.5** Tekening 5
Dit stuk is alleen als substituut op microfiche bewaard gebleven.
- 1943.6** Tekening 6
Dit stuk is alleen als substituut op microfiche bewaard gebleven.
- 1943.7** Tekening 7
Dit stuk is alleen als substituut op microfiche bewaard gebleven.
- 1943.8** Tekening 8
Dit stuk is alleen als substituut op microfiche bewaard gebleven.
- 1943.9** Tekening 9
Dit stuk is alleen als substituut op microfiche bewaard gebleven.
- 1943.10** Tekening 10
Dit stuk is alleen als substituut op microfiche bewaard gebleven.
- 1943.11** Tekening 11
Dit stuk is alleen als substituut op microfiche bewaard gebleven.
- 1943.12** Tekening 12
Dit stuk is alleen als substituut op microfiche bewaard gebleven.
- 1943.13** Tekening 13
Dit stuk is alleen als substituut op microfiche bewaard gebleven.
- 1943.14** Tekening 14
Dit stuk is alleen als substituut op microfiche bewaard gebleven.
- 1943.15** Tekening 15
Dit stuk is alleen als substituut op microfiche bewaard gebleven.
- 1943.16** Tekening 16
Dit stuk is alleen als substituut op microfiche bewaard gebleven.
- 1943.17** Tekening 17
Dit stuk is alleen als substituut op microfiche bewaard gebleven.
- 1943.18** Tekening 18
Dit stuk is alleen als substituut op microfiche bewaard gebleven.
- 1943.19** Tekening 19
Dit stuk is alleen als substituut op microfiche bewaard gebleven.
- 1943.20** Tekening 20
Dit stuk is alleen als substituut op microfiche bewaard gebleven.
- 1943.21** Tekening 21
Dit stuk is alleen als substituut op microfiche bewaard gebleven.
- 1943.22** Tekening 22
Dit stuk is alleen als substituut op microfiche bewaard gebleven.
- 1943.23** Tekening 23
Dit stuk is alleen als substituut op microfiche bewaard gebleven.
- 1943.24** Tekening 24
Dit stuk is alleen als substituut op microfiche bewaard gebleven.
- 1943.25** Tekening 25
Dit stuk is alleen als substituut op microfiche bewaard gebleven.

1944.1-1944.6

Bosdijk 771 [Woensel]: Rijkskrankzinnigengesticht c.a. - Tekeningen voor de bouw
1926-1937 6 bladen

Schaal 1:1-1:500

Met bestektekeningen [bestek nr 23 1927].

- 1944.1** Tekening 1
Dit stuk is alleen als substituuat op microfiche bewaard gebleven.
- 1944.2** Tekening 2
Dit stuk is alleen als substituuat op microfiche bewaard gebleven.
- 1944.3** Tekening 3
Dit stuk is alleen als substituuat op microfiche bewaard gebleven.
- 1944.4** Tekening 4
Dit stuk is alleen als substituuat op microfiche bewaard gebleven.
- 1944.5** Tekening 5
Dit stuk is alleen als substituuat op microfiche bewaard gebleven.
- 1944.6** Tekening 6
Dit stuk is alleen als substituuat op microfiche bewaard gebleven.

ELBURG**1945.1-1945.2**

Honingveldwegje: Telefoongebouw - Tekeningen voor de bouw
1937 2 bladen

Schaal 1:2-1:2500

- 1945.1** Tekening 1
Dit stuk is alleen als substituuat op microfiche bewaard gebleven.
- 1945.2** Tekening 2
Dit stuk is alleen als substituuat op microfiche bewaard gebleven.

EMMEN**1946.1-1946.10**

Telefoongebouw - Tekeningen voor de bouw
1939-1940 10 bladen

Schaal 1:20-1:2500

Met bestektekeningen [bestek nr 48 1-8-1939].

Overgebleven originelen, ondernummering: 8

- 1946.1** Tekening 1
Dit stuk is alleen als substituuat op microfiche bewaard gebleven.
- 1946.2** Tekening 2
Dit stuk is alleen als substituuat op microfiche bewaard gebleven.
- 1946.3** Tekening 3
Dit stuk is alleen als substituuat op microfiche bewaard gebleven.
- 1946.4** Tekening 4
Dit stuk is alleen als substituuat op microfiche bewaard gebleven.
- 1946.5** Tekening 5
Dit stuk is alleen als substituuat op microfiche bewaard gebleven.
- 1946.6** Tekening 6
Dit stuk is alleen als substituuat op microfiche bewaard gebleven.
- 1946.7** Tekening 7
Dit stuk is alleen als substituuat op microfiche bewaard gebleven.
- 1946.8** Tekening 8
Dit stuk is als origineel bewaard gebleven.
- 1946.9** Tekening 9
Dit stuk is alleen als substituuat op microfiche bewaard gebleven.
- 1946.10** Tekening 10
Dit stuk is alleen als substituuat op microfiche bewaard gebleven.

ENKHUIZEN**1947.1-1947.19**

Westerstraat 129: Rijks-h.b.s. - Tekeningen voor de verbouw

1927-1928

Schaal 1:20-1:50

19 bladen

- 1947.1** Tekening 1
Dit stuk is alleen als substituuat op microfiche bewaard gebleven.
- 1947.2** Tekening 2
Dit stuk is alleen als substituuat op microfiche bewaard gebleven.
- 1947.3** Tekening 3
Dit stuk is alleen als substituuat op microfiche bewaard gebleven.
- 1947.4** Tekening 4
Dit stuk is alleen als substituuat op microfiche bewaard gebleven.
- 1947.5** Tekening 5
Dit stuk is alleen als substituuat op microfiche bewaard gebleven.
- 1947.6** Tekening 6
Dit stuk is alleen als substituuat op microfiche bewaard gebleven.
- 1947.7** Tekening 7
Dit stuk is alleen als substituuat op microfiche bewaard gebleven.
- 1947.8** Tekening 8
Dit stuk is alleen als substituuat op microfiche bewaard gebleven.
- 1947.9** Tekening 9
Dit stuk is alleen als substituuat op microfiche bewaard gebleven.
- 1947.10** Tekening 10
Dit stuk is alleen als substituuat op microfiche bewaard gebleven.
- 1947.11** Tekening 11
Dit stuk is alleen als substituuat op microfiche bewaard gebleven.
- 1947.12** Tekening 12
Dit stuk is alleen als substituuat op microfiche bewaard gebleven.
- 1947.13** Tekening 13
Dit stuk is alleen als substituuat op microfiche bewaard gebleven.
- 1947.14** Tekening 14
Dit stuk is alleen als substituuat op microfiche bewaard gebleven.
- 1947.15** Tekening 15
Dit stuk is alleen als substituuat op microfiche bewaard gebleven.
- 1947.16** Tekening 16
Dit stuk is alleen als substituuat op microfiche bewaard gebleven.
- 1947.17** Tekening 17
Dit stuk is alleen als substituuat op microfiche bewaard gebleven.
- 1947.18** Tekening 18
Dit stuk is alleen als substituuat op microfiche bewaard gebleven.
- 1947.19** Tekening 19
Dit stuk is alleen als substituuat op microfiche bewaard gebleven.

ENSCHEDÉ**1948.1-1948.38**

Post- en telegraafgebouw - Tekeningen voor de bouw

1931-1932

Schaal 1:1-1:1000

Met bestektekeningen [bestek nr 23 3-10-1931].

Overgebleven originelen, ondernummering: 1/2/3/4/5/6/7/8/9/10

38 bladen

- 1948.1** Tekening 1
Dit stuk is als origineel bewaard gebleven.
- 1948.2** Tekening 2
Dit stuk is als origineel bewaard gebleven.

- 1948.3** Tekening 3
Dit stuk is als origineel bewaard gebleven.
- 1948.4** Tekening 4
Dit stuk is als origineel bewaard gebleven.
- 1948.5** Tekening 5
Dit stuk is als origineel bewaard gebleven.
- 1948.6** Tekening 6
Dit stuk is als origineel bewaard gebleven.
- 1948.7** Tekening 7
Dit stuk is als origineel bewaard gebleven.
- 1948.8** Tekening 8
Dit stuk is als origineel bewaard gebleven.
- 1948.9** Tekening 9
Dit stuk is als origineel bewaard gebleven.
- 1948.10** Tekening 10
Dit stuk is als origineel bewaard gebleven.
- 1948.11** Tekening 11
Dit stuk is alleen als substituuat op microfiche bewaard gebleven.
- 1948.12** Tekening 12
Dit stuk is alleen als substituuat op microfiche bewaard gebleven.
- 1948.13** Tekening 13
Dit stuk is alleen als substituuat op microfiche bewaard gebleven.
- 1948.14** Tekening 14
Dit stuk is alleen als substituuat op microfiche bewaard gebleven.
- 1948.15** Tekening 15
Dit stuk is alleen als substituuat op microfiche bewaard gebleven.
- 1948.16** Tekening 16
Dit stuk is alleen als substituuat op microfiche bewaard gebleven.
- 1948.17** Tekening 17
Dit stuk is alleen als substituuat op microfiche bewaard gebleven.
- 1948.18** Tekening 18
Dit stuk is alleen als substituuat op microfiche bewaard gebleven.
- 1948.19** Tekening 19
Dit stuk is alleen als substituuat op microfiche bewaard gebleven.
- 1948.20** Tekening 20
Dit stuk is alleen als substituuat op microfiche bewaard gebleven.
- 1948.21** Tekening 21
Dit stuk is alleen als substituuat op microfiche bewaard gebleven.
- 1948.22** Tekening 22
Dit stuk is alleen als substituuat op microfiche bewaard gebleven.
- 1948.23** Tekening 23
Dit stuk is alleen als substituuat op microfiche bewaard gebleven.
- 1948.24** Tekening 24
Dit stuk is alleen als substituuat op microfiche bewaard gebleven.
- 1948.25** Tekening 25
Dit stuk is alleen als substituuat op microfiche bewaard gebleven.
- 1948.26** Tekening 26
Dit stuk is alleen als substituuat op microfiche bewaard gebleven.
- 1948.27** Tekening 27
Dit stuk is alleen als substituuat op microfiche bewaard gebleven.
- 1948.28** Tekening 28
Dit stuk is alleen als substituuat op microfiche bewaard gebleven.
- 1948.29** Tekening 29
Dit stuk is alleen als substituuat op microfiche bewaard gebleven.
- 1948.30** Tekening 30
Dit stuk is alleen als substituuat op microfiche bewaard gebleven.
- 1948.31** Tekening 31
Dit stuk is alleen als substituuat op microfiche bewaard gebleven.
- 1948.32** Tekening 32

- 1948.33** Dit stuk is alleen als substituut op microfiche bewaard gebleven.
Tekening 33
- 1948.34** Dit stuk is alleen als substituut op microfiche bewaard gebleven.
Tekening 34
- 1948.35** Dit stuk is alleen als substituut op microfiche bewaard gebleven.
Tekening 35
- 1948.36** Dit stuk is alleen als substituut op microfiche bewaard gebleven.
Tekening 36
- 1948.37** Dit stuk is alleen als substituut op microfiche bewaard gebleven.
Tekening 37
- 1948.38** Dit stuk is alleen als substituut op microfiche bewaard gebleven.
Tekening 38

1949.1-1949.46

Hengelosestraat 75: Belastinggebouw - Tekeningen voor de bouw

1938-1940

Schaal 1:1-1:1000

Met bestektekeningen [bestek nr 38 en nr 32 23- 5-1939].

Overgebleven originelen, ondernummering: 21/22/23/26/27

46 bladen

- 1949.1** Tekening 1
Dit stuk is alleen als substituut op microfiche bewaard gebleven.
- 1949.2** Tekening 2
Dit stuk is alleen als substituut op microfiche bewaard gebleven.
- 1949.3** Tekening 3
Dit stuk is alleen als substituut op microfiche bewaard gebleven.
- 1949.4** Tekening 4
Dit stuk is alleen als substituut op microfiche bewaard gebleven.
- 1949.5** Tekening 5
Dit stuk is alleen als substituut op microfiche bewaard gebleven.
- 1949.6** Tekening 6
Dit stuk is alleen als substituut op microfiche bewaard gebleven.
- 1949.7** Tekening 7
Dit stuk is alleen als substituut op microfiche bewaard gebleven.
- 1949.8** Tekening 8
Dit stuk is alleen als substituut op microfiche bewaard gebleven.
- 1949.9** Tekening 9
Dit stuk is alleen als substituut op microfiche bewaard gebleven.
- 1949.10** Tekening 10
Dit stuk is alleen als substituut op microfiche bewaard gebleven.
- 1949.11** Tekening 11
Dit stuk is alleen als substituut op microfiche bewaard gebleven.
- 1949.12** Tekening 12
Dit stuk is alleen als substituut op microfiche bewaard gebleven.
- 1949.13** Tekening 13
Dit stuk is alleen als substituut op microfiche bewaard gebleven.
- 1949.14** Tekening 14
Dit stuk is alleen als substituut op microfiche bewaard gebleven.
- 1949.15** Tekening 15
Dit stuk is alleen als substituut op microfiche bewaard gebleven.
- 1949.16** Tekening 16
Dit stuk is alleen als substituut op microfiche bewaard gebleven.
- 1949.17** Tekening 17
Dit stuk is alleen als substituut op microfiche bewaard gebleven.
- 1949.18** Tekening 18
Dit stuk is alleen als substituut op microfiche bewaard gebleven.
- 1949.19** Tekening 19
Dit stuk is alleen als substituut op microfiche bewaard gebleven.
- 1949.20** Tekening 20

- 1949.21** Dit stuk is alleen als substituut op microfiche bewaard gebleven.
Tekening 21
- 1949.22** Dit stuk is als origineel bewaard gebleven.
Tekening 22
- 1949.23** Dit stuk is als origineel bewaard gebleven.
Tekening 23
- 1949.24** Dit stuk is als origineel bewaard gebleven.
Tekening 24
- 1949.25** Dit stuk is alleen als substituut op microfiche bewaard gebleven.
Tekening 25
- 1949.26** Dit stuk is alleen als substituut op microfiche bewaard gebleven.
Tekening 26
- 1949.27** Dit stuk is als origineel bewaard gebleven.
Tekening 27
- 1949.28** Dit stuk is als origineel bewaard gebleven.
Tekening 28
- 1949.29** Dit stuk is alleen als substituut op microfiche bewaard gebleven.
Tekening 29
- 1949.30** Dit stuk is alleen als substituut op microfiche bewaard gebleven.
Tekening 30
- 1949.31** Dit stuk is alleen als substituut op microfiche bewaard gebleven.
Tekening 31
- 1949.32** Dit stuk is alleen als substituut op microfiche bewaard gebleven.
Tekening 32
- 1949.33** Dit stuk is alleen als substituut op microfiche bewaard gebleven.
Tekening 33
- 1949.34** Dit stuk is alleen als substituut op microfiche bewaard gebleven.
Tekening 34
- 1949.35** Dit stuk is alleen als substituut op microfiche bewaard gebleven.
Tekening 35
- 1949.36** Dit stuk is alleen als substituut op microfiche bewaard gebleven.
Tekening 36
- 1949.37** Dit stuk is alleen als substituut op microfiche bewaard gebleven.
Tekening 37
- 1949.38** Dit stuk is alleen als substituut op microfiche bewaard gebleven.
Tekening 38
- 1949.39** Dit stuk is alleen als substituut op microfiche bewaard gebleven.
Tekening 39
- 1949.40** Dit stuk is alleen als substituut op microfiche bewaard gebleven.
Tekening 40
- 1949.41** Dit stuk is alleen als substituut op microfiche bewaard gebleven.
Tekening 41
- 1949.42** Dit stuk is alleen als substituut op microfiche bewaard gebleven.
Tekening 42
- 1949.43** Dit stuk is alleen als substituut op microfiche bewaard gebleven.
Tekening 43
- 1949.44** Dit stuk is alleen als substituut op microfiche bewaard gebleven.
Tekening 44
- 1949.45** Dit stuk is alleen als substituut op microfiche bewaard gebleven.
Tekening 45
- 1949.46** Dit stuk is alleen als substituut op microfiche bewaard gebleven.
Tekening 46

1950.1-1950.2

Glanerbrug: Douaneloods - Tekeningen voor de bouw

1933

Schaal 1:20-1:50

1950.1 Tekening 1

2 bladen

- 1950.2** Dit stuk is alleen als substituuat op microfiche bewaard gebleven.
Tekening 2
Dit stuk is alleen als substituuat op microfiche bewaard gebleven.

EPE**1951.1-1951.4****Telefoongebouw - Tekeningen voor de bouw**

1935

Schaal 1:20-1:2500

Met bestektekeningen [bestek nr 7 15-8-1935].

Overgebleven originelen, ondernummering: 3

4 bladen

- 1951.1** **Tekening 1**
Dit stuk is alleen als substituuat op microfiche bewaard gebleven.
- 1951.2** **Tekening 2**
Dit stuk is alleen als substituuat op microfiche bewaard gebleven.
- 1951.3** **Tekening 3**
Dit stuk is als origineel bewaard gebleven.
- 1951.4** **Tekening 4**
Dit stuk is alleen als substituuat op microfiche bewaard gebleven.

EYGELSHOVEN, ZIE KERKRADE**FRANEKERADEEL****1952.1-1952.7****Franeker: Telefoongebouw - Tekeningen voor de bouw**

1936

Schaal 1:10-1:2000

Met bestektekeningen [bestek nr 8 5-5-1936].

Overgebleven originelen, ondernummering: 2

7 bladen

- 1952.1** **Tekening 1**
Dit stuk is alleen als substituuat op microfiche bewaard gebleven.
- 1952.2** **Tekening 2**
Dit stuk is als origineel bewaard gebleven.
- 1952.3** **Tekening 3**
Dit stuk is alleen als substituuat op microfiche bewaard gebleven.
- 1952.4** **Tekening 4**
Dit stuk is alleen als substituuat op microfiche bewaard gebleven.
- 1952.5** **Tekening 5**
Dit stuk is alleen als substituuat op microfiche bewaard gebleven.
- 1952.6** **Tekening 6**
Dit stuk is alleen als substituuat op microfiche bewaard gebleven.
- 1952.7** **Tekening 7**
Dit stuk is alleen als substituuat op microfiche bewaard gebleven.

GELEEN**1953.1-1953.9****Lutterade: Post- en telegraafgebouw - Tekeningen voor de bouw**

1930

Schaal 1:20-1:1250

Met bestektekeningen [bestek nr 3 7-8-1930].

Overgebleven originelen, ondernummering: 7/8/9

9 bladen

- 1953.1** **Tekening 1**
Dit stuk is alleen als substituuat op microfiche bewaard gebleven.
- 1953.2** **Tekening 2**
Dit stuk is alleen als substituuat op microfiche bewaard gebleven.

- 1953.3** Tekening 3
Dit stuk is alleen als substituuat op microfiche bewaard gebleven.
- 1953.4** Tekening 4
Dit stuk is alleen als substituuat op microfiche bewaard gebleven.
- 1953.5** Tekening 5
Dit stuk is alleen als substituuat op microfiche bewaard gebleven.
- 1953.6** Tekening 6
Dit stuk is alleen als substituuat op microfiche bewaard gebleven.
- 1953.7** Tekening 7
Dit stuk is als origineel bewaard gebleven.
- 1953.8** Tekening 8
Dit stuk is als origineel bewaard gebleven.
- 1953.9** Tekening 9
Dit stuk is als origineel bewaard gebleven.

GLANERBRUG, ZIE ENSCHEDE

GOES

1954.1-1954.47

L.P. v/d Spiegelstraat: Telefoongebouw - Tekeningen voor de bouw

1936-1937

Schaal 1:1-1:1250

Met bestektekeningen [bestek nr 15 3-11-1936].

Overgebleven originelen, ondernummering: 15/16/17/18/19/20/21/22

47 bladen

- 1954.1** Tekening 1
Dit stuk is alleen als substituuat op microfiche bewaard gebleven.
- 1954.2** Tekening 2
Dit stuk is alleen als substituuat op microfiche bewaard gebleven.
- 1954.3** Tekening 3
Dit stuk is alleen als substituuat op microfiche bewaard gebleven.
- 1954.4** Tekening 4
Dit stuk is alleen als substituuat op microfiche bewaard gebleven.
- 1954.5** Tekening 5
Dit stuk is alleen als substituuat op microfiche bewaard gebleven.
- 1954.6** Tekening 6
Dit stuk is alleen als substituuat op microfiche bewaard gebleven.
- 1954.7** Tekening 7
Dit stuk is alleen als substituuat op microfiche bewaard gebleven.
- 1954.8** Tekening 8
Dit stuk is alleen als substituuat op microfiche bewaard gebleven.
- 1954.9** Tekening 9
Dit stuk is alleen als substituuat op microfiche bewaard gebleven.
- 1954.10** Tekening 10
Dit stuk is alleen als substituuat op microfiche bewaard gebleven.
- 1954.11** Tekening 11
Dit stuk is alleen als substituuat op microfiche bewaard gebleven.
- 1954.12** Tekening 12
Dit stuk is alleen als substituuat op microfiche bewaard gebleven.
- 1954.13** Tekening 13
Dit stuk is alleen als substituuat op microfiche bewaard gebleven.
- 1954.14** Tekening 14
Dit stuk is alleen als substituuat op microfiche bewaard gebleven.
- 1954.15** Tekening 15
Dit stuk is als origineel bewaard gebleven.
- 1954.16** Tekening 16
Dit stuk is als origineel bewaard gebleven.
- 1954.17** Tekening 17

- 1954.18 Dit stuk is als origineel bewaard gebleven.
Tekening 18
- 1954.19 Dit stuk is als origineel bewaard gebleven.
Tekening 19
- 1954.20 Dit stuk is als origineel bewaard gebleven.
Tekening 20
- 1954.21 Dit stuk is als origineel bewaard gebleven.
Tekening 21
- 1954.22 Dit stuk is als origineel bewaard gebleven.
Tekening 22
- 1954.23 Dit stuk is als origineel bewaard gebleven.
Tekening 23
- 1954.24 Dit stuk is alleen als substituut op microfiche bewaard gebleven.
Tekening 24
- 1954.25 Dit stuk is alleen als substituut op microfiche bewaard gebleven.
Tekening 25
- 1954.26 Dit stuk is alleen als substituut op microfiche bewaard gebleven.
Tekening 26
- 1954.27 Dit stuk is alleen als substituut op microfiche bewaard gebleven.
Tekening 27
- 1954.28 Dit stuk is alleen als substituut op microfiche bewaard gebleven.
Tekening 28
- 1954.29 Dit stuk is alleen als substituut op microfiche bewaard gebleven.
Tekening 29
- 1954.30 Dit stuk is alleen als substituut op microfiche bewaard gebleven.
Tekening 30
- 1954.31 Dit stuk is alleen als substituut op microfiche bewaard gebleven.
Tekening 31
- 1954.32 Dit stuk is alleen als substituut op microfiche bewaard gebleven.
Tekening 32
- 1954.33 Dit stuk is alleen als substituut op microfiche bewaard gebleven.
Tekening 33
- 1954.34 Dit stuk is alleen als substituut op microfiche bewaard gebleven.
Tekening 34
- 1954.35 Dit stuk is alleen als substituut op microfiche bewaard gebleven.
Tekening 35
- 1954.36 Dit stuk is alleen als substituut op microfiche bewaard gebleven.
Tekening 36
- 1954.37 Dit stuk is alleen als substituut op microfiche bewaard gebleven.
Tekening 37
- 1954.38 Dit stuk is alleen als substituut op microfiche bewaard gebleven.
Tekening 38
- 1954.39 Dit stuk is alleen als substituut op microfiche bewaard gebleven.
Tekening 39
- 1954.40 Dit stuk is alleen als substituut op microfiche bewaard gebleven.
Tekening 40
- 1954.41 Dit stuk is alleen als substituut op microfiche bewaard gebleven.
Tekening 41
- 1954.42 Dit stuk is alleen als substituut op microfiche bewaard gebleven.
Tekening 42
- 1954.43 Dit stuk is alleen als substituut op microfiche bewaard gebleven.
Tekening 43
- 1954.44 Dit stuk is alleen als substituut op microfiche bewaard gebleven.
Tekening 44
- 1954.45 Dit stuk is alleen als substituut op microfiche bewaard gebleven.
Tekening 45
- 1954.46 Dit stuk is alleen als substituut op microfiche bewaard gebleven.
Tekening 46

- 1954.47** Tekening 47
Dit stuk is alleen als substituut op microfiche bewaard gebleven.

GOIRLE

1955.1-1955.8

Poppelseweg 21: Grenskantoor c.a. - Tekeningen voor de bouw

1939

Schaal 1:5-1:250

Met bestektekeningen [bestek nr 25 2-3-1939].

Overgebleven originelen, ondernummering: 1

8 bladen

- 1955.1** Tekening 1
Dit stuk is als origineel bewaard gebleven.
- 1955.2** Tekening 2
Dit stuk is alleen als substituut op microfiche bewaard gebleven.
- 1955.3** Tekening 3
Dit stuk is alleen als substituut op microfiche bewaard gebleven.
- 1955.4** Tekening 4
Dit stuk is alleen als substituut op microfiche bewaard gebleven.
- 1955.5** Tekening 5
Dit stuk is alleen als substituut op microfiche bewaard gebleven.
- 1955.6** Tekening 6
Dit stuk is alleen als substituut op microfiche bewaard gebleven.
- 1955.7** Tekening 7
Dit stuk is alleen als substituut op microfiche bewaard gebleven.
- 1955.8** Tekening 8
Dit stuk is alleen als substituut op microfiche bewaard gebleven.

GOOR

1956.1-1956.6

Telefoongebouw - Tekeningen voor de bouw

1939

Schaal 1:1-1:1000

Met bestektekeningen [bestek nr 4 16-2-1939].

Overgebleven originelen, ondernummering: 6

6 bladen

- 1956.1** Tekening 1
Dit stuk is alleen als substituut op microfiche bewaard gebleven.
- 1956.2** Tekening 2
Dit stuk is alleen als substituut op microfiche bewaard gebleven.
- 1956.3** Tekening 3
Dit stuk is alleen als substituut op microfiche bewaard gebleven.
- 1956.4** Tekening 4
Dit stuk is alleen als substituut op microfiche bewaard gebleven.
- 1956.5** Tekening 5
Dit stuk is alleen als substituut op microfiche bewaard gebleven.
- 1956.6** Tekening 6
Dit stuk is als origineel bewaard gebleven.

GORINCHEM

1957.1-1957.16

Telefoongebouw - Tekeningen voor de bouw

1933

Schaal 1:1-1:50

16 bladen

- 1957.1** Tekening 1
Dit stuk is alleen als substituut op microfiche bewaard gebleven.
- 1957.2** Tekening 2

- 1957.3 Dit stuk is alleen als substituut op microfiche bewaard gebleven.
Tekening 3
- 1957.4 Dit stuk is alleen als substituut op microfiche bewaard gebleven.
Tekening 4
- 1957.5 Dit stuk is alleen als substituut op microfiche bewaard gebleven.
Tekening 5
- 1957.6 Dit stuk is alleen als substituut op microfiche bewaard gebleven.
Tekening 6
- 1957.7 Dit stuk is alleen als substituut op microfiche bewaard gebleven.
Tekening 7
- 1957.8 Dit stuk is alleen als substituut op microfiche bewaard gebleven.
Tekening 8
- 1957.9 Dit stuk is alleen als substituut op microfiche bewaard gebleven.
Tekening 9
- 1957.10 Dit stuk is alleen als substituut op microfiche bewaard gebleven.
Tekening 10
- 1957.11 Dit stuk is alleen als substituut op microfiche bewaard gebleven.
Tekening 11
- 1957.12 Dit stuk is alleen als substituut op microfiche bewaard gebleven.
Tekening 12
- 1957.13 Dit stuk is alleen als substituut op microfiche bewaard gebleven.
Tekening 13
- 1957.14 Dit stuk is alleen als substituut op microfiche bewaard gebleven.
Tekening 14
- 1957.15 Dit stuk is alleen als substituut op microfiche bewaard gebleven.
Tekening 15
- 1957.16 Dit stuk is alleen als substituut op microfiche bewaard gebleven.
Tekening 16

GOUDA

1958.1-1958.25

Korte Noodgodsteeg / Westhaven [Karnemelksloot]: Post- en telegraafgebouw -
Tekeningen voor aan- en verbouw

1928-1930

25 bladen

Schaal 1:10-1:1250

Met bestektekeningen [bestek nr 14-12-1928]. Bevat tevens bestektekeningen voor de inrichting van het militair hospitaal aan de Karnemelksloot tot tijdelijk postkantoor.

Overgebleven originelen, ondernummering: 20/21/22/23/24/25

- 1958.1 Tekening 1
Dit stuk is alleen als substituut op microfiche bewaard gebleven.
- 1958.2 Tekening 2
Dit stuk is alleen als substituut op microfiche bewaard gebleven.
- 1958.3 Tekening 3
Dit stuk is alleen als substituut op microfiche bewaard gebleven.
- 1958.4 Tekening 4
Dit stuk is alleen als substituut op microfiche bewaard gebleven.
- 1958.5 Tekening 5
Dit stuk is alleen als substituut op microfiche bewaard gebleven.
- 1958.6 Tekening 6
Dit stuk is alleen als substituut op microfiche bewaard gebleven.
- 1958.7 Tekening 7
Dit stuk is alleen als substituut op microfiche bewaard gebleven.
- 1958.8 Tekening 8
Dit stuk is alleen als substituut op microfiche bewaard gebleven.
- 1958.9 Tekening 9
Dit stuk is alleen als substituut op microfiche bewaard gebleven.
- 1958.10 Tekening 10

- 1958.11 Dit stuk is alleen als substituut op microfiche bewaard gebleven.
Tekening 11
- 1958.12 Dit stuk is alleen als substituut op microfiche bewaard gebleven.
Tekening 12
- 1958.13 Dit stuk is alleen als substituut op microfiche bewaard gebleven.
Tekening 13
- 1958.14 Dit stuk is alleen als substituut op microfiche bewaard gebleven.
Tekening 14
- 1958.15 Dit stuk is alleen als substituut op microfiche bewaard gebleven.
Tekening 15
- 1958.16 Dit stuk is alleen als substituut op microfiche bewaard gebleven.
Tekening 16
- 1958.17 Dit stuk is alleen als substituut op microfiche bewaard gebleven.
Tekening 17
- 1958.18 Dit stuk is alleen als substituut op microfiche bewaard gebleven.
Tekening 18
- 1958.19 Dit stuk is alleen als substituut op microfiche bewaard gebleven.
Tekening 19
- 1958.20 Dit stuk is als origineel bewaard gebleven.
Tekening 20
- 1958.21 Dit stuk is als origineel bewaard gebleven.
Tekening 21
- 1958.22 Dit stuk is als origineel bewaard gebleven.
Tekening 22
- 1958.23 Dit stuk is als origineel bewaard gebleven.
Tekening 23
- 1958.24 Dit stuk is als origineel bewaard gebleven.
Tekening 24
- 1958.25 Dit stuk is als origineel bewaard gebleven.
Tekening 25

GRAVE

- 1959.1 Kastanjelaan 1: Rijkskrankzinnigengesticht - Tekeningen voor de verbouw
1937 1 blad
Schaal 1:20-1:50
Dit stuk is alleen als substituut op microfiche bewaard gebleven.

'S-GRAVENHAGE

- 1960.1-1960.3 Schoolgebouw / Districtspostkantoor-Zuid - Tekeningen voor de verbouw
1914-1936 3 bladen
Schaal 1:10-1:100
- 1960.1 Tekening 1
Dit stuk is alleen als substituut op microfiche bewaard gebleven.
- 1960.2 Tekening 2
Dit stuk is alleen als substituut op microfiche bewaard gebleven.
- 1960.3 Tekening 3
Dit stuk is alleen als substituut op microfiche bewaard gebleven.
- 1961.1-1961.31 Gouvernementsgebouw - Tekeningen voor de uitbreiding
1928-1929 31 bladen
Schaal 1:2-1:100
Met bestektekeningen.
- 1961.1 Tekening 1

- 1961.2 Dit stuk is alleen als substituut op microfiche bewaard gebleven.
Tekening 2
- 1961.3 Dit stuk is alleen als substituut op microfiche bewaard gebleven.
Tekening 3
- 1961.4 Dit stuk is alleen als substituut op microfiche bewaard gebleven.
Tekening 4
- 1961.5 Dit stuk is alleen als substituut op microfiche bewaard gebleven.
Tekening 5
- 1961.6 Dit stuk is alleen als substituut op microfiche bewaard gebleven.
Tekening 6
- 1961.7 Dit stuk is alleen als substituut op microfiche bewaard gebleven.
Tekening 7
- 1961.8 Dit stuk is alleen als substituut op microfiche bewaard gebleven.
Tekening 8
- 1961.9 Dit stuk is alleen als substituut op microfiche bewaard gebleven.
Tekening 9
- 1961.10 Dit stuk is alleen als substituut op microfiche bewaard gebleven.
Tekening 10
- 1961.11 Dit stuk is alleen als substituut op microfiche bewaard gebleven.
Tekening 11
- 1961.12 Dit stuk is alleen als substituut op microfiche bewaard gebleven.
Tekening 12
- 1961.13 Dit stuk is alleen als substituut op microfiche bewaard gebleven.
Tekening 13
- 1961.14 Dit stuk is alleen als substituut op microfiche bewaard gebleven.
Tekening 14
- 1961.15 Dit stuk is alleen als substituut op microfiche bewaard gebleven.
Tekening 15
- 1961.16 Dit stuk is alleen als substituut op microfiche bewaard gebleven.
Tekening 16
- 1961.17 Dit stuk is alleen als substituut op microfiche bewaard gebleven.
Tekening 17
- 1961.18 Dit stuk is alleen als substituut op microfiche bewaard gebleven.
Tekening 18
- 1961.19 Dit stuk is alleen als substituut op microfiche bewaard gebleven.
Tekening 19
- 1961.20 Dit stuk is alleen als substituut op microfiche bewaard gebleven.
Tekening 20
- 1961.21 Dit stuk is alleen als substituut op microfiche bewaard gebleven.
Tekening 21
- 1961.22 Dit stuk is alleen als substituut op microfiche bewaard gebleven.
Tekening 22
- 1961.23 Dit stuk is alleen als substituut op microfiche bewaard gebleven.
Tekening 23
- 1961.24 Dit stuk is alleen als substituut op microfiche bewaard gebleven.
Tekening 24
- 1961.25 Dit stuk is alleen als substituut op microfiche bewaard gebleven.
Tekening 25
- 1961.26 Dit stuk is alleen als substituut op microfiche bewaard gebleven.
Tekening 26
- 1961.27 Dit stuk is alleen als substituut op microfiche bewaard gebleven.
Tekening 27
- 1961.28 Dit stuk is alleen als substituut op microfiche bewaard gebleven.
Tekening 28
- 1961.29 Dit stuk is alleen als substituut op microfiche bewaard gebleven.
Tekening 29
- 1961.30 Dit stuk is alleen als substituut op microfiche bewaard gebleven.
Tekening 30

1961.31 Tekening 31
Dit stuk is alleen als substituuat op microfiche bewaard gebleven.

1962.1-1962.3

Ministerie van Landbouw - Tekeningen voor de bouw van vloer voor een lift
[1933] 3 bladen
Schaal 1:10-1:100

1962.1 Tekening 1
Dit stuk is alleen als substituuat op microfiche bewaard gebleven.

1962.2 Tekening 2
Dit stuk is alleen als substituuat op microfiche bewaard gebleven.

1962.3 Tekening 3
Dit stuk is alleen als substituuat op microfiche bewaard gebleven.

1963.1-1963.11

Telefoongebouw - Tekeningen voor de bouw van luchtbrug
1939-1940 11 bladen
Schaal 1:1-1:50

1963.1 Tekening 1
Dit stuk is alleen als substituuat op microfiche bewaard gebleven.

1963.2 Tekening 2
Dit stuk is alleen als substituuat op microfiche bewaard gebleven.

1963.3 Tekening 3
Dit stuk is alleen als substituuat op microfiche bewaard gebleven.

1963.4 Tekening 4
Dit stuk is alleen als substituuat op microfiche bewaard gebleven.

1963.5 Tekening 5
Dit stuk is alleen als substituuat op microfiche bewaard gebleven.

1963.6 Tekening 6
Dit stuk is alleen als substituuat op microfiche bewaard gebleven.

1963.7 Tekening 7
Dit stuk is alleen als substituuat op microfiche bewaard gebleven.

1963.8 Tekening 8
Dit stuk is alleen als substituuat op microfiche bewaard gebleven.

1963.9 Tekening 9
Dit stuk is alleen als substituuat op microfiche bewaard gebleven.

1963.10 Tekening 10
Dit stuk is alleen als substituuat op microfiche bewaard gebleven.

1963.11 Tekening 11
Dit stuk is alleen als substituuat op microfiche bewaard gebleven.

1964.1-1964.280

Binckhorstlaan 36: Centraal magazijn voor telegraaf- en telefoonmateriaal -
Tekeningen voor de bouw, verbouw en uitbreiding 274 bladen en 6 foto's
1916-1940
Schaal 1:1-1:2000

Met bestektekeningen [bestek nrs 7 24-10-1930 en 35 1938] en 6 foto's van de bouw.
Overgebleven originelen, ondernummering: 195/196/197/198/199/200

1964.1 Tekening 1
Dit stuk is alleen als substituuat op microfiche bewaard gebleven.

1964.2 Tekening 2
Dit stuk is alleen als substituuat op microfiche bewaard gebleven.

1964.3 Tekening 3
Dit stuk is alleen als substituuat op microfiche bewaard gebleven.

1964.4 Tekening 4
Dit stuk is alleen als substituuat op microfiche bewaard gebleven.

1964.5 Tekening 5
Dit stuk is alleen als substituuat op microfiche bewaard gebleven.

1964.6	Tekening 6 Dit stuk is alleen als substituut op microfiche bewaard gebleven.
1964.7	Tekening 7 Dit stuk is alleen als substituut op microfiche bewaard gebleven.
1964.8	Tekening 8 Dit stuk is alleen als substituut op microfiche bewaard gebleven.
1964.9	Tekening 9 Dit stuk is alleen als substituut op microfiche bewaard gebleven.
1964.10	Tekening 10 Dit stuk is alleen als substituut op microfiche bewaard gebleven.
1964.11	Tekening 11 Dit stuk is alleen als substituut op microfiche bewaard gebleven.
1964.12	Tekening 12 Dit stuk is alleen als substituut op microfiche bewaard gebleven.
1964.13	Tekening 13 Dit stuk is alleen als substituut op microfiche bewaard gebleven.
1964.14	Tekening 14 Dit stuk is alleen als substituut op microfiche bewaard gebleven.
1964.15	Tekening 15 Dit stuk is alleen als substituut op microfiche bewaard gebleven.
1964.16	Tekening 16 Dit stuk is alleen als substituut op microfiche bewaard gebleven.
1964.17	Tekening 17 Dit stuk is alleen als substituut op microfiche bewaard gebleven.
1964.18	Tekening 18 Dit stuk is alleen als substituut op microfiche bewaard gebleven.
1964.19	Tekening 19 Dit stuk is alleen als substituut op microfiche bewaard gebleven.
1964.20	Tekening 20 Dit stuk is alleen als substituut op microfiche bewaard gebleven.
1964.21	Tekening 21 Dit stuk is alleen als substituut op microfiche bewaard gebleven.
1964.22	Tekening 22 Dit stuk is alleen als substituut op microfiche bewaard gebleven.
1964.23	Tekening 23 Dit stuk is alleen als substituut op microfiche bewaard gebleven.
1964.24	Tekening 24 Dit stuk is alleen als substituut op microfiche bewaard gebleven.
1964.25	Tekening 25 Dit stuk is alleen als substituut op microfiche bewaard gebleven.
1964.26	Tekening 26 Dit stuk is alleen als substituut op microfiche bewaard gebleven.
1964.27	Tekening 27 Dit stuk is alleen als substituut op microfiche bewaard gebleven.
1964.28	Tekening 28 Dit stuk is alleen als substituut op microfiche bewaard gebleven.
1964.29	Tekening 29 Dit stuk is alleen als substituut op microfiche bewaard gebleven.
1964.30	Tekening 30 Dit stuk is alleen als substituut op microfiche bewaard gebleven.
1964.31	Tekening 31 Dit stuk is alleen als substituut op microfiche bewaard gebleven.
1964.32	Tekening 32 Dit stuk is alleen als substituut op microfiche bewaard gebleven.
1964.33	Tekening 33 Dit stuk is alleen als substituut op microfiche bewaard gebleven.
1964.34	Tekening 34 Dit stuk is alleen als substituut op microfiche bewaard gebleven.
1964.35	Tekening 35

- 1964.36** Dit stuk is alleen als substituut op microfiche bewaard gebleven.
Tekening 36
- 1964.37** Dit stuk is alleen als substituut op microfiche bewaard gebleven.
Tekening 37
- 1964.38** Dit stuk is alleen als substituut op microfiche bewaard gebleven.
Tekening 38
- 1964.39** Dit stuk is alleen als substituut op microfiche bewaard gebleven.
Tekening 39
- 1964.40** Dit stuk is alleen als substituut op microfiche bewaard gebleven.
Tekening 40
- 1964.41** Dit stuk is alleen als substituut op microfiche bewaard gebleven.
Tekening 41
- 1964.42** Dit stuk is alleen als substituut op microfiche bewaard gebleven.
Tekening 42
- 1964.43** Dit stuk is alleen als substituut op microfiche bewaard gebleven.
Tekening 43
- 1964.44** Dit stuk is alleen als substituut op microfiche bewaard gebleven.
Tekening 44
- 1964.45** Dit stuk is alleen als substituut op microfiche bewaard gebleven.
Tekening 45
- 1964.46** Dit stuk is alleen als substituut op microfiche bewaard gebleven.
Tekening 46
- 1964.47** Dit stuk is alleen als substituut op microfiche bewaard gebleven.
Tekening 47
- 1964.48** Dit stuk is alleen als substituut op microfiche bewaard gebleven.
Tekening 48
- 1964.49** Dit stuk is alleen als substituut op microfiche bewaard gebleven.
Tekening 49
- 1964.50** Dit stuk is alleen als substituut op microfiche bewaard gebleven.
Tekening 50
- 1964.51** Dit stuk is alleen als substituut op microfiche bewaard gebleven.
Tekening 51
- 1964.52** Dit stuk is alleen als substituut op microfiche bewaard gebleven.
Tekening 52
- 1964.53** Dit stuk is alleen als substituut op microfiche bewaard gebleven.
Tekening 53
- 1964.54** Dit stuk is alleen als substituut op microfiche bewaard gebleven.
Tekening 54
- 1964.55** Dit stuk is alleen als substituut op microfiche bewaard gebleven.
Tekening 55
- 1964.56** Dit stuk is alleen als substituut op microfiche bewaard gebleven.
Tekening 56
- 1964.57** Dit stuk is alleen als substituut op microfiche bewaard gebleven.
Tekening 57
- 1964.58** Dit stuk is alleen als substituut op microfiche bewaard gebleven.
Tekening 58
- 1964.59** Dit stuk is alleen als substituut op microfiche bewaard gebleven.
Tekening 59
- 1964.60** Dit stuk is alleen als substituut op microfiche bewaard gebleven.
Tekening 60
- 1964.61** Dit stuk is alleen als substituut op microfiche bewaard gebleven.
Tekening 61
- 1964.62** Dit stuk is alleen als substituut op microfiche bewaard gebleven.
Tekening 62
- 1964.63** Dit stuk is alleen als substituut op microfiche bewaard gebleven.
Tekening 63
- 1964.64** Dit stuk is alleen als substituut op microfiche bewaard gebleven.
Tekening 64

1964.65	Tekening 65 Dit stuk is alleen als substituut op microfiche bewaard gebleven.
1964.66	Tekening 66 Dit stuk is alleen als substituut op microfiche bewaard gebleven.
1964.67	Tekening 67 Dit stuk is alleen als substituut op microfiche bewaard gebleven.
1964.68	Tekening 68 Dit stuk is alleen als substituut op microfiche bewaard gebleven.
1964.69	Tekening 69 Dit stuk is alleen als substituut op microfiche bewaard gebleven.
1964.70	Tekening 70 Dit stuk is alleen als substituut op microfiche bewaard gebleven.
1964.71	Tekening 71 Dit stuk is alleen als substituut op microfiche bewaard gebleven.
1964.72	Tekening 72 Dit stuk is alleen als substituut op microfiche bewaard gebleven.
1964.73	Tekening 73 Dit stuk is alleen als substituut op microfiche bewaard gebleven.
1964.74	Tekening 74 Dit stuk is alleen als substituut op microfiche bewaard gebleven.
1964.75	Tekening 75 Dit stuk is alleen als substituut op microfiche bewaard gebleven.
1964.76	Tekening 76 Dit stuk is alleen als substituut op microfiche bewaard gebleven.
1964.77	Tekening 77 Dit stuk is alleen als substituut op microfiche bewaard gebleven.
1964.78	Tekening 78 Dit stuk is alleen als substituut op microfiche bewaard gebleven.
1964.79	Tekening 79 Dit stuk is alleen als substituut op microfiche bewaard gebleven.
1964.80	Tekening 80 Dit stuk is alleen als substituut op microfiche bewaard gebleven.
1964.81	Tekening 81 Dit stuk is alleen als substituut op microfiche bewaard gebleven.
1964.82	Tekening 82 Dit stuk is alleen als substituut op microfiche bewaard gebleven.
1964.83	Tekening 83 Dit stuk is alleen als substituut op microfiche bewaard gebleven.
1964.84	Tekening 84 Dit stuk is alleen als substituut op microfiche bewaard gebleven.
1964.85	Tekening 85 Dit stuk is alleen als substituut op microfiche bewaard gebleven.
1964.86	Tekening 86 Dit stuk is alleen als substituut op microfiche bewaard gebleven.
1964.87	Tekening 87 Dit stuk is alleen als substituut op microfiche bewaard gebleven.
1964.88	Tekening 88 Dit stuk is alleen als substituut op microfiche bewaard gebleven.
1964.89	Tekening 89 Dit stuk is alleen als substituut op microfiche bewaard gebleven.
1964.90	Tekening 90 Dit stuk is alleen als substituut op microfiche bewaard gebleven.
1964.91	Tekening 91 Dit stuk is alleen als substituut op microfiche bewaard gebleven.
1964.92	Tekening 92 Dit stuk is alleen als substituut op microfiche bewaard gebleven.
1964.93	Tekening 93 Dit stuk is alleen als substituut op microfiche bewaard gebleven.
1964.94	Tekening 94

- 1964.95 Dit stuk is alleen als substituut op microfiche bewaard gebleven.
Tekening 95
- 1964.96 Dit stuk is alleen als substituut op microfiche bewaard gebleven.
Tekening 96
- 1964.97 Dit stuk is alleen als substituut op microfiche bewaard gebleven.
Tekening 97
- 1964.98 Dit stuk is alleen als substituut op microfiche bewaard gebleven.
Tekening 98
- 1964.99 Dit stuk is alleen als substituut op microfiche bewaard gebleven.
Tekening 99
- 1964.100 Dit stuk is alleen als substituut op microfiche bewaard gebleven.
Tekening 100
- 1964.101 Dit stuk is alleen als substituut op microfiche bewaard gebleven.
Tekening 101
- 1964.102 Dit stuk is alleen als substituut op microfiche bewaard gebleven.
Tekening 102
- 1964.103 Dit stuk is alleen als substituut op microfiche bewaard gebleven.
Tekening 103
- 1964.104 Dit stuk is alleen als substituut op microfiche bewaard gebleven.
Tekening 104
- 1964.105 Dit stuk is alleen als substituut op microfiche bewaard gebleven.
Tekening 105
- 1964.106 Dit stuk is alleen als substituut op microfiche bewaard gebleven.
Tekening 106
- 1964.107 Dit stuk is alleen als substituut op microfiche bewaard gebleven.
Tekening 107
- 1964.108 Dit stuk is alleen als substituut op microfiche bewaard gebleven.
Tekening 108
- 1964.109 Dit stuk is alleen als substituut op microfiche bewaard gebleven.
Tekening 109
- 1964.110 Dit stuk is alleen als substituut op microfiche bewaard gebleven.
Tekening 110
- 1964.111 Dit stuk is alleen als substituut op microfiche bewaard gebleven.
Tekening 111
- 1964.112 Dit stuk is alleen als substituut op microfiche bewaard gebleven.
Tekening 112
- 1964.113 Dit stuk is alleen als substituut op microfiche bewaard gebleven.
Tekening 113
- 1964.114 Dit stuk is alleen als substituut op microfiche bewaard gebleven.
Tekening 114
- 1964.115 Dit stuk is alleen als substituut op microfiche bewaard gebleven.
Tekening 115
- 1964.116 Dit stuk is alleen als substituut op microfiche bewaard gebleven.
Tekening 116
- 1964.117 Dit stuk is alleen als substituut op microfiche bewaard gebleven.
Tekening 117
- 1964.118 Dit stuk is alleen als substituut op microfiche bewaard gebleven.
Tekening 118
- 1964.119 Dit stuk is alleen als substituut op microfiche bewaard gebleven.
Tekening 119
- 1964.120 Dit stuk is alleen als substituut op microfiche bewaard gebleven.
Tekening 120
- 1964.121 Dit stuk is alleen als substituut op microfiche bewaard gebleven.
Tekening 121
- 1964.122 Dit stuk is alleen als substituut op microfiche bewaard gebleven.
Tekening 122
- 1964.123 Dit stuk is alleen als substituut op microfiche bewaard gebleven.
Tekening 123

1964.124	Tekening 124 Dit stuk is alleen als substituuat op microfiche bewaard gebleven.
1964.125	Tekening 125 Dit stuk is alleen als substituuat op microfiche bewaard gebleven.
1964.126	Tekening 126 Dit stuk is alleen als substituuat op microfiche bewaard gebleven.
1964.127	Tekening 127 Dit stuk is alleen als substituuat op microfiche bewaard gebleven.
1964.128	Tekening 128 Dit stuk is alleen als substituuat op microfiche bewaard gebleven.
1964.129	Tekening 129 Dit stuk is alleen als substituuat op microfiche bewaard gebleven.
1964.130	Tekening 130 Dit stuk is alleen als substituuat op microfiche bewaard gebleven.
1964.131	Tekening 131 Dit stuk is alleen als substituuat op microfiche bewaard gebleven.
1964.132	Tekening 132 Dit stuk is alleen als substituuat op microfiche bewaard gebleven.
1964.133	Tekening 133 Dit stuk is alleen als substituuat op microfiche bewaard gebleven.
1964.134	Tekening 134 Dit stuk is alleen als substituuat op microfiche bewaard gebleven.
1964.135	Tekening 135 Dit stuk is alleen als substituuat op microfiche bewaard gebleven.
1964.136	Tekening 136 Dit stuk is alleen als substituuat op microfiche bewaard gebleven.
1964.137	Tekening 137 Dit stuk is alleen als substituuat op microfiche bewaard gebleven.
1964.138	Tekening 138 Dit stuk is alleen als substituuat op microfiche bewaard gebleven.
1964.139	Tekening 139 Dit stuk is alleen als substituuat op microfiche bewaard gebleven.
1964.140	Tekening 140 Dit stuk is alleen als substituuat op microfiche bewaard gebleven.
1964.141	Tekening 141 Dit stuk is alleen als substituuat op microfiche bewaard gebleven.
1964.142	Tekening 142 Dit stuk is alleen als substituuat op microfiche bewaard gebleven.
1964.143	Tekening 143 Dit stuk is alleen als substituuat op microfiche bewaard gebleven.
1964.144	Tekening 144 Dit stuk is alleen als substituuat op microfiche bewaard gebleven.
1964.145	Tekening 145 Dit stuk is alleen als substituuat op microfiche bewaard gebleven.
1964.146	Tekening 146 Dit stuk is alleen als substituuat op microfiche bewaard gebleven.
1964.147	Tekening 147 Dit stuk is alleen als substituuat op microfiche bewaard gebleven.
1964.148	Tekening 148 Dit stuk is alleen als substituuat op microfiche bewaard gebleven.
1964.149	Tekening 149 Dit stuk is alleen als substituuat op microfiche bewaard gebleven.
1964.150	Tekening 150 Dit stuk is alleen als substituuat op microfiche bewaard gebleven.
1964.151	Tekening 151 Dit stuk is alleen als substituuat op microfiche bewaard gebleven.
1964.152	Tekening 152 Dit stuk is alleen als substituuat op microfiche bewaard gebleven.
1964.153	Tekening 153

- 1964.154 Dit stuk is alleen als substituut op microfiche bewaard gebleven.
Tekening 154
- 1964.155 Dit stuk is alleen als substituut op microfiche bewaard gebleven.
Tekening 155
- 1964.156 Dit stuk is alleen als substituut op microfiche bewaard gebleven.
Tekening 156
- 1964.157 Dit stuk is alleen als substituut op microfiche bewaard gebleven.
Tekening 157
- 1964.158 Dit stuk is alleen als substituut op microfiche bewaard gebleven.
Tekening 158
- 1964.159 Dit stuk is alleen als substituut op microfiche bewaard gebleven.
Tekening 159
- 1964.160 Dit stuk is alleen als substituut op microfiche bewaard gebleven.
Tekening 160
- 1964.161 Dit stuk is alleen als substituut op microfiche bewaard gebleven.
Tekening 161
- 1964.162 Dit stuk is alleen als substituut op microfiche bewaard gebleven.
Tekening 162
- 1964.163 Dit stuk is alleen als substituut op microfiche bewaard gebleven.
Tekening 163
- 1964.164 Dit stuk is alleen als substituut op microfiche bewaard gebleven.
Tekening 164
- 1964.165 Dit stuk is alleen als substituut op microfiche bewaard gebleven.
Tekening 165
- 1964.166 Dit stuk is alleen als substituut op microfiche bewaard gebleven.
Tekening 166
- 1964.167 Dit stuk is alleen als substituut op microfiche bewaard gebleven.
Tekening 167
- 1964.168 Dit stuk is alleen als substituut op microfiche bewaard gebleven.
Tekening 168
- 1964.169 Dit stuk is alleen als substituut op microfiche bewaard gebleven.
Tekening 169
- 1964.170 Dit stuk is alleen als substituut op microfiche bewaard gebleven.
Tekening 170
- 1964.171 Dit stuk is alleen als substituut op microfiche bewaard gebleven.
Tekening 171
- 1964.172 Dit stuk is alleen als substituut op microfiche bewaard gebleven.
Tekening 172
- 1964.173 Dit stuk is alleen als substituut op microfiche bewaard gebleven.
Tekening 173
- 1964.174 Dit stuk is alleen als substituut op microfiche bewaard gebleven.
Tekening 174
- 1964.175 Dit stuk is alleen als substituut op microfiche bewaard gebleven.
Tekening 175
- 1964.176 Dit stuk is alleen als substituut op microfiche bewaard gebleven.
Tekening 176
- 1964.177 Dit stuk is alleen als substituut op microfiche bewaard gebleven.
Tekening 177
- 1964.178 Dit stuk is alleen als substituut op microfiche bewaard gebleven.
Tekening 178
- 1964.179 Dit stuk is alleen als substituut op microfiche bewaard gebleven.
Tekening 179
- 1964.180 Dit stuk is alleen als substituut op microfiche bewaard gebleven.
Tekening 180
- 1964.181 Dit stuk is alleen als substituut op microfiche bewaard gebleven.
Tekening 181
- 1964.182 Dit stuk is alleen als substituut op microfiche bewaard gebleven.
Tekening 182

- 1964.183** Tekening 183
Dit stuk is alleen als substituut op microfiche bewaard gebleven.
- 1964.184** Tekening 184
Dit stuk is alleen als substituut op microfiche bewaard gebleven.
- 1964.185** Tekening 185
Dit stuk is alleen als substituut op microfiche bewaard gebleven.
- 1964.186** Tekening 186
Dit stuk is alleen als substituut op microfiche bewaard gebleven.
- 1964.187** Tekening 187
Dit stuk is alleen als substituut op microfiche bewaard gebleven.
- 1964.188** Tekening 188
Dit stuk is alleen als substituut op microfiche bewaard gebleven.
- 1964.189** Tekening 189
Dit stuk is alleen als substituut op microfiche bewaard gebleven.
- 1964.190** Tekening 190
Dit stuk is alleen als substituut op microfiche bewaard gebleven.
- 1964.191** Tekening 191
Dit stuk is alleen als substituut op microfiche bewaard gebleven.
- 1964.192** Tekening 192
Dit stuk is alleen als substituut op microfiche bewaard gebleven.
- 1964.193** Tekening 193
Dit stuk is alleen als substituut op microfiche bewaard gebleven.
- 1964.194** Tekening 194
Dit stuk is alleen als substituut op microfiche bewaard gebleven.
- 1964.195** Foto 195
Dit stuk is als origineel bewaard gebleven.
- 1964.196** Foto 196
Dit stuk is als origineel bewaard gebleven.
- 1964.197** Foto 197
Dit stuk is als origineel bewaard gebleven.
- 1964.198** Foto 198
Dit stuk is als origineel bewaard gebleven.
- 1964.199** Foto 199
Dit stuk is als origineel bewaard gebleven.
- 1964.200** Foto 200
Dit stuk is als origineel bewaard gebleven.
- 1964.201** Tekening 201
Dit stuk is alleen als substituut op microfiche bewaard gebleven.
- 1964.202** Tekening 202
Dit stuk is alleen als substituut op microfiche bewaard gebleven.
- 1964.203** Tekening 203
Dit stuk is alleen als substituut op microfiche bewaard gebleven.
- 1964.204** Tekening 204
Dit stuk is alleen als substituut op microfiche bewaard gebleven.
- 1964.205** Tekening 205
Dit stuk is alleen als substituut op microfiche bewaard gebleven.
- 1964.206** Tekening 206
Dit stuk is alleen als substituut op microfiche bewaard gebleven.
- 1964.207** Tekening 207
Dit stuk is alleen als substituut op microfiche bewaard gebleven.
- 1964.208** Tekening 208
Dit stuk is alleen als substituut op microfiche bewaard gebleven.
- 1964.209** Tekening 209
Dit stuk is alleen als substituut op microfiche bewaard gebleven.
- 1964.210** Tekening 210
Dit stuk is alleen als substituut op microfiche bewaard gebleven.
- 1964.211** Tekening 211
Dit stuk is alleen als substituut op microfiche bewaard gebleven.
- 1964.212** Tekening 212

- 1964.213 Dit stuk is alleen als substituut op microfiche bewaard gebleven.
Tekening 213
- 1964.214 Dit stuk is alleen als substituut op microfiche bewaard gebleven.
Tekening 214
- 1964.215 Dit stuk is alleen als substituut op microfiche bewaard gebleven.
Tekening 215
- 1964.216 Dit stuk is alleen als substituut op microfiche bewaard gebleven.
Tekening 216
- 1964.217 Dit stuk is alleen als substituut op microfiche bewaard gebleven.
Tekening 217
- 1964.218 Dit stuk is alleen als substituut op microfiche bewaard gebleven.
Tekening 218
- 1964.219 Dit stuk is alleen als substituut op microfiche bewaard gebleven.
Tekening 219
- 1964.220 Dit stuk is alleen als substituut op microfiche bewaard gebleven.
Tekening 220
- 1964.221 Dit stuk is alleen als substituut op microfiche bewaard gebleven.
Tekening 221
- 1964.222 Dit stuk is alleen als substituut op microfiche bewaard gebleven.
Tekening 222
- 1964.223 Dit stuk is alleen als substituut op microfiche bewaard gebleven.
Tekening 223
- 1964.224 Dit stuk is alleen als substituut op microfiche bewaard gebleven.
Tekening 224
- 1964.225 Dit stuk is alleen als substituut op microfiche bewaard gebleven.
Tekening 225
- 1964.226 Dit stuk is alleen als substituut op microfiche bewaard gebleven.
Tekening 226
- 1964.227 Dit stuk is alleen als substituut op microfiche bewaard gebleven.
Tekening 227
- 1964.228 Dit stuk is alleen als substituut op microfiche bewaard gebleven.
Tekening 228
- 1964.229 Dit stuk is alleen als substituut op microfiche bewaard gebleven.
Tekening 229
- 1964.230 Dit stuk is alleen als substituut op microfiche bewaard gebleven.
Tekening 230
- 1964.231 Dit stuk is alleen als substituut op microfiche bewaard gebleven.
Tekening 231
- 1964.232 Dit stuk is alleen als substituut op microfiche bewaard gebleven.
Tekening 232
- 1964.233 Dit stuk is alleen als substituut op microfiche bewaard gebleven.
Tekening 233
- 1964.234 Dit stuk is alleen als substituut op microfiche bewaard gebleven.
Tekening 234
- 1964.235 Dit stuk is alleen als substituut op microfiche bewaard gebleven.
Tekening 235
- 1964.236 Dit stuk is alleen als substituut op microfiche bewaard gebleven.
Tekening 236
- 1964.237 Dit stuk is alleen als substituut op microfiche bewaard gebleven.
Tekening 237
- 1964.238 Dit stuk is alleen als substituut op microfiche bewaard gebleven.
Tekening 238
- 1964.239 Dit stuk is alleen als substituut op microfiche bewaard gebleven.
Tekening 239
- 1964.240 Dit stuk is alleen als substituut op microfiche bewaard gebleven.
Tekening 240
- 1964.241 Dit stuk is alleen als substituut op microfiche bewaard gebleven.
Tekening 241

1964.242	Tekening 242 Dit stuk is alleen als substituuat op microfiche bewaard gebleven.
1964.243	Tekening 243 Dit stuk is alleen als substituuat op microfiche bewaard gebleven.
1964.244	Tekening 244 Dit stuk is alleen als substituuat op microfiche bewaard gebleven.
1964.245	Tekening 245 Dit stuk is alleen als substituuat op microfiche bewaard gebleven.
1964.246	Tekening 246 Dit stuk is alleen als substituuat op microfiche bewaard gebleven.
1964.247	Tekening 247 Dit stuk is alleen als substituuat op microfiche bewaard gebleven.
1964.248	Tekening 248 Dit stuk is alleen als substituuat op microfiche bewaard gebleven.
1964.249	Tekening 249 Dit stuk is alleen als substituuat op microfiche bewaard gebleven.
1964.250	Tekening 250 Dit stuk is alleen als substituuat op microfiche bewaard gebleven.
1964.251	Tekening 251 Dit stuk is alleen als substituuat op microfiche bewaard gebleven.
1964.252	Tekening 252 Dit stuk is alleen als substituuat op microfiche bewaard gebleven.
1964.253	Tekening 253 Dit stuk is alleen als substituuat op microfiche bewaard gebleven.
1964.254	Tekening 254 Dit stuk is alleen als substituuat op microfiche bewaard gebleven.
1964.255	Tekening 255 Dit stuk is alleen als substituuat op microfiche bewaard gebleven.
1964.256	Tekening 256 Dit stuk is alleen als substituuat op microfiche bewaard gebleven.
1964.257	Tekening 257 Dit stuk is alleen als substituuat op microfiche bewaard gebleven.
1964.258	Tekening 258 Dit stuk is alleen als substituuat op microfiche bewaard gebleven.
1964.259	Tekening 259 Dit stuk is alleen als substituuat op microfiche bewaard gebleven.
1964.260	Tekening 260 Dit stuk is alleen als substituuat op microfiche bewaard gebleven.
1964.261	Tekening 261 Dit stuk is alleen als substituuat op microfiche bewaard gebleven.
1964.262	Tekening 262 Dit stuk is alleen als substituuat op microfiche bewaard gebleven.
1964.263	Tekening 263 Dit stuk is alleen als substituuat op microfiche bewaard gebleven.
1964.264	Tekening 264 Dit stuk is alleen als substituuat op microfiche bewaard gebleven.
1964.265	Tekening 265 Dit stuk is alleen als substituuat op microfiche bewaard gebleven.
1964.266	Tekening 266 Dit stuk is alleen als substituuat op microfiche bewaard gebleven.
1964.267	Tekening 267 Dit stuk is alleen als substituuat op microfiche bewaard gebleven.
1964.268	Tekening 268 Dit stuk is alleen als substituuat op microfiche bewaard gebleven.
1964.269	Tekening 269 Dit stuk is alleen als substituuat op microfiche bewaard gebleven.
1964.270	Tekening 270 Dit stuk is alleen als substituuat op microfiche bewaard gebleven.
1964.271	Tekening 271

- 1964.272** Dit stuk is alleen als substituut op microfiche bewaard gebleven.
Tekening 272
- 1964.273** Dit stuk is alleen als substituut op microfiche bewaard gebleven.
Tekening 273
- 1964.274** Dit stuk is alleen als substituut op microfiche bewaard gebleven.
Tekening 274
- 1964.275** Dit stuk is alleen als substituut op microfiche bewaard gebleven.
Tekening 275
- 1964.276** Dit stuk is alleen als substituut op microfiche bewaard gebleven.
Tekening 276
- 1964.277** Dit stuk is alleen als substituut op microfiche bewaard gebleven.
Tekening 277
- 1964.278** Dit stuk is alleen als substituut op microfiche bewaard gebleven.
Tekening 278
- 1964.279** Dit stuk is alleen als substituut op microfiche bewaard gebleven.
Tekening 279
- 1964.280** Dit stuk is alleen als substituut op microfiche bewaard gebleven.
Tekening 280

1965.1 Binnenhof 19: Departement van Binnenlandse Zaken - Tekening voor de bouw van liftschacht
1938 1 blad
Schaal 1:10
Dit stuk is alleen als substituut op microfiche bewaard gebleven.

1966.1-1966.2 P. Bothstraat: Belastinggebouw - Tekeningen voor de verbouw
1921 2 bladen
Schaal 1:10-1:100

1966.1 Tekening 1
Dit stuk is alleen als substituut op microfiche bewaard gebleven.

1966.2 Tekening 2
Dit stuk is alleen als substituut op microfiche bewaard gebleven.

1967.1-1967.2 Casuariestraat 38: Huis van bewaring - Tekeningen voor de verbouw
1935 2 bladen
Schaal 1:50

1967.1 Tekening 1
Dit stuk is alleen als substituut op microfiche bewaard gebleven.

1967.2 Tekening 2
Dit stuk is alleen als substituut op microfiche bewaard gebleven.

1968.1-1968.4 Van den Eyndestraat: Hulppostkantoor - Tekeningen voor de verbouw
1923-1924 4 bladen
Schaal 1:1-1:100

1968.1 Tekening 1
Dit stuk is alleen als substituut op microfiche bewaard gebleven.

1968.2 Tekening 2
Dit stuk is alleen als substituut op microfiche bewaard gebleven.

1968.3 Tekening 3
Dit stuk is alleen als substituut op microfiche bewaard gebleven.

1968.4 Tekening 4
Dit stuk is alleen als substituut op microfiche bewaard gebleven.

1969.1-1969.4

Fahrenheitstraat 335: Bijpostkantoor-West - Tekeningen voor de bouw
1936 4 bladen

Schaal 1:20-1:200

1969.1 Tekening 1
Dit stuk is alleen als substituuat op microfiche bewaard gebleven.

1969.2 Tekening 2
Dit stuk is alleen als substituuat op microfiche bewaard gebleven.

1969.3 Tekening 3
Dit stuk is alleen als substituuat op microfiche bewaard gebleven.

1969.4 Tekening 4
Dit stuk is alleen als substituuat op microfiche bewaard gebleven.

1970.1-1970.10

Fluwelen Burgwal 10-14: Landsdrukkerij - Tekeningen voor de uitbreiding
1919-1939 10 bladen

Schaal 1:10-1:1250

1970.1 Tekening 1
Dit stuk is alleen als substituuat op microfiche bewaard gebleven.

1970.2 Tekening 2
Dit stuk is alleen als substituuat op microfiche bewaard gebleven.

1970.3 Tekening 3
Dit stuk is alleen als substituuat op microfiche bewaard gebleven.

1970.4 Tekening 4
Dit stuk is alleen als substituuat op microfiche bewaard gebleven.

1970.5 Tekening 5
Dit stuk is alleen als substituuat op microfiche bewaard gebleven.

1970.6 Tekening 6
Dit stuk is alleen als substituuat op microfiche bewaard gebleven.

1970.7 Tekening 7
Dit stuk is alleen als substituuat op microfiche bewaard gebleven.

1970.8 Tekening 8
Dit stuk is alleen als substituuat op microfiche bewaard gebleven.

1970.9 Tekening 9
Dit stuk is alleen als substituuat op microfiche bewaard gebleven.

1970.10 Tekening 10
Dit stuk is alleen als substituuat op microfiche bewaard gebleven.

1971.1-1971.3

Houtrustweg: Radiostation - Tekeningen voor de verbouw
[ca. 1925]-1940 3 bladen

Schaal 1:10-1:100

Met bijgewerkte tekening tot 1939.

1971.1 Tekening 1
Dit stuk is alleen als substituuat op microfiche bewaard gebleven.

1971.2 Tekening 2
Dit stuk is alleen als substituuat op microfiche bewaard gebleven.

1971.3 Tekening 3
Dit stuk is alleen als substituuat op microfiche bewaard gebleven.

1972.1-1972.123

Kortenaerkade: Hoofdbestuur van de P.T.T. - Tekeningen voor de bouw van hoofd-
en nevengebouw 123 bladen

1916-1940

Schaal 1:10-1:1000

Met bestektekeningen [bestek nr 28 7-12-1916 en 16 ca. 1920].

Zie ook inv. nr 1985.

Overgebleven originelen, ondernummering:

104/105/106/107/108/109/110/111/112/113/114/115/116/117/118/119/120/121/122/123

1972.1 Tekening 1

- 1972.2 Dit stuk is alleen als substituut op microfiche bewaard gebleven.
Tekening 2
- 1972.3 Dit stuk is alleen als substituut op microfiche bewaard gebleven.
Tekening 3
- 1972.4 Dit stuk is alleen als substituut op microfiche bewaard gebleven.
Tekening 4
- 1972.5 Dit stuk is alleen als substituut op microfiche bewaard gebleven.
Tekening 5
- 1972.6 Dit stuk is alleen als substituut op microfiche bewaard gebleven.
Tekening 6
- 1972.7 Dit stuk is alleen als substituut op microfiche bewaard gebleven.
Tekening 7
- 1972.8 Dit stuk is alleen als substituut op microfiche bewaard gebleven.
Tekening 8
- 1972.9 Dit stuk is alleen als substituut op microfiche bewaard gebleven.
Tekening 9
- 1972.10 Dit stuk is alleen als substituut op microfiche bewaard gebleven.
Tekening 10
- 1972.11 Dit stuk is alleen als substituut op microfiche bewaard gebleven.
Tekening 11
- 1972.12 Dit stuk is alleen als substituut op microfiche bewaard gebleven.
Tekening 12
- 1972.13 Dit stuk is alleen als substituut op microfiche bewaard gebleven.
Tekening 13
- 1972.14 Dit stuk is alleen als substituut op microfiche bewaard gebleven.
Tekening 14
- 1972.15 Dit stuk is alleen als substituut op microfiche bewaard gebleven.
Tekening 15
- 1972.16 Dit stuk is alleen als substituut op microfiche bewaard gebleven.
Tekening 16
- 1972.17 Dit stuk is alleen als substituut op microfiche bewaard gebleven.
Tekening 17
- 1972.18 Dit stuk is alleen als substituut op microfiche bewaard gebleven.
Tekening 18
- 1972.19 Dit stuk is alleen als substituut op microfiche bewaard gebleven.
Tekening 19
- 1972.20 Dit stuk is alleen als substituut op microfiche bewaard gebleven.
Tekening 20
- 1972.21 Dit stuk is alleen als substituut op microfiche bewaard gebleven.
Tekening 21
- 1972.22 Dit stuk is alleen als substituut op microfiche bewaard gebleven.
Tekening 22
- 1972.23 Dit stuk is alleen als substituut op microfiche bewaard gebleven.
Tekening 23
- 1972.24 Dit stuk is alleen als substituut op microfiche bewaard gebleven.
Tekening 24
- 1972.25 Dit stuk is alleen als substituut op microfiche bewaard gebleven.
Tekening 25
- 1972.26 Dit stuk is alleen als substituut op microfiche bewaard gebleven.
Tekening 26
- 1972.27 Dit stuk is alleen als substituut op microfiche bewaard gebleven.
Tekening 27
- 1972.28 Dit stuk is alleen als substituut op microfiche bewaard gebleven.
Tekening 28
- 1972.29 Dit stuk is alleen als substituut op microfiche bewaard gebleven.
Tekening 29
- 1972.30 Dit stuk is alleen als substituut op microfiche bewaard gebleven.
Tekening 30

-
- 1972.31** Tekening 31
Dit stuk is alleen als substituuat op microfiche bewaard gebleven.
- 1972.32** Tekening 32
Dit stuk is alleen als substituuat op microfiche bewaard gebleven.
- 1972.33** Tekening 33
Dit stuk is alleen als substituuat op microfiche bewaard gebleven.
- 1972.34** Tekening 34
Dit stuk is alleen als substituuat op microfiche bewaard gebleven.
- 1972.35** Tekening 35
Dit stuk is alleen als substituuat op microfiche bewaard gebleven.
- 1972.36** Tekening 36
Dit stuk is alleen als substituuat op microfiche bewaard gebleven.
- 1972.37** Tekening 37
Dit stuk is alleen als substituuat op microfiche bewaard gebleven.
- 1972.38** Tekening 38
Dit stuk is alleen als substituuat op microfiche bewaard gebleven.
- 1972.39** Tekening 39
Dit stuk is alleen als substituuat op microfiche bewaard gebleven.
- 1972.40** Tekening 40
Dit stuk is alleen als substituuat op microfiche bewaard gebleven.
- 1972.41** Tekening 41
Dit stuk is alleen als substituuat op microfiche bewaard gebleven.
- 1972.42** Tekening 42
Dit stuk is alleen als substituuat op microfiche bewaard gebleven.
- 1972.43** Tekening 43
Dit stuk is alleen als substituuat op microfiche bewaard gebleven.
- 1972.44** Tekening 44
Dit stuk is alleen als substituuat op microfiche bewaard gebleven.
- 1972.45** Tekening 45
Dit stuk is alleen als substituuat op microfiche bewaard gebleven.
- 1972.46** Tekening 46
Dit stuk is alleen als substituuat op microfiche bewaard gebleven.
- 1972.47** Tekening 47
Dit stuk is alleen als substituuat op microfiche bewaard gebleven.
- 1972.48** Tekening 48
Dit stuk is alleen als substituuat op microfiche bewaard gebleven.
- 1972.49** Tekening 49
Dit stuk is alleen als substituuat op microfiche bewaard gebleven.
- 1972.50** Tekening 50
Dit stuk is alleen als substituuat op microfiche bewaard gebleven.
- 1972.51** Tekening 51
Dit stuk is alleen als substituuat op microfiche bewaard gebleven.
- 1972.52** Tekening 52
Dit stuk is alleen als substituuat op microfiche bewaard gebleven.
- 1972.53** Tekening 53
Dit stuk is alleen als substituuat op microfiche bewaard gebleven.
- 1972.54** Tekening 54
Dit stuk is alleen als substituuat op microfiche bewaard gebleven.
- 1972.55** Tekening 55
Dit stuk is alleen als substituuat op microfiche bewaard gebleven.
- 1972.56** Tekening 56
Dit stuk is alleen als substituuat op microfiche bewaard gebleven.
- 1972.57** Tekening 57
Dit stuk is alleen als substituuat op microfiche bewaard gebleven.
- 1972.58** Tekening 58
Dit stuk is alleen als substituuat op microfiche bewaard gebleven.
- 1972.59** Tekening 59
Dit stuk is alleen als substituuat op microfiche bewaard gebleven.
- 1972.60** Tekening 60

- 1972.61** Dit stuk is alleen als substituut op microfiche bewaard gebleven.
Tekening 61
- 1972.62** Dit stuk is alleen als substituut op microfiche bewaard gebleven.
Tekening 62
- 1972.63** Dit stuk is alleen als substituut op microfiche bewaard gebleven.
Tekening 63
- 1972.64** Dit stuk is alleen als substituut op microfiche bewaard gebleven.
Tekening 64
- 1972.65** Dit stuk is alleen als substituut op microfiche bewaard gebleven.
Tekening 65
- 1972.66** Dit stuk is alleen als substituut op microfiche bewaard gebleven.
Tekening 66
- 1972.67** Dit stuk is alleen als substituut op microfiche bewaard gebleven.
Tekening 67
- 1972.68** Dit stuk is alleen als substituut op microfiche bewaard gebleven.
Tekening 68
- 1972.69** Dit stuk is alleen als substituut op microfiche bewaard gebleven.
Tekening 69
- 1972.70** Dit stuk is alleen als substituut op microfiche bewaard gebleven.
Tekening 70
- 1972.71** Dit stuk is alleen als substituut op microfiche bewaard gebleven.
Tekening 71
- 1972.72** Dit stuk is alleen als substituut op microfiche bewaard gebleven.
Tekening 72
- 1972.73** Dit stuk is alleen als substituut op microfiche bewaard gebleven.
Tekening 73
- 1972.74** Dit stuk is alleen als substituut op microfiche bewaard gebleven.
Tekening 74
- 1972.75** Dit stuk is alleen als substituut op microfiche bewaard gebleven.
Tekening 75
- 1972.76** Dit stuk is alleen als substituut op microfiche bewaard gebleven.
Tekening 76
- 1972.77** Dit stuk is alleen als substituut op microfiche bewaard gebleven.
Tekening 77
- 1972.78** Dit stuk is alleen als substituut op microfiche bewaard gebleven.
Tekening 78
- 1972.79** Dit stuk is alleen als substituut op microfiche bewaard gebleven.
Tekening 79
- 1972.80** Dit stuk is alleen als substituut op microfiche bewaard gebleven.
Tekening 80
- 1972.81** Dit stuk is alleen als substituut op microfiche bewaard gebleven.
Tekening 81
- 1972.82** Dit stuk is alleen als substituut op microfiche bewaard gebleven.
Tekening 82
- 1972.83** Dit stuk is alleen als substituut op microfiche bewaard gebleven.
Tekening 83
- 1972.84** Dit stuk is alleen als substituut op microfiche bewaard gebleven.
Tekening 84
- 1972.85** Dit stuk is alleen als substituut op microfiche bewaard gebleven.
Tekening 85
- 1972.86** Dit stuk is alleen als substituut op microfiche bewaard gebleven.
Tekening 86
- 1972.87** Dit stuk is alleen als substituut op microfiche bewaard gebleven.
Tekening 87
- 1972.88** Dit stuk is alleen als substituut op microfiche bewaard gebleven.
Tekening 88
- 1972.89** Dit stuk is alleen als substituut op microfiche bewaard gebleven.
Tekening 89

1972.90	Tekening 90 Dit stuk is alleen als substituut op microfiche bewaard gebleven.
1972.91	Tekening 91 Dit stuk is alleen als substituut op microfiche bewaard gebleven.
1972.92	Tekening 92 Dit stuk is alleen als substituut op microfiche bewaard gebleven.
1972.93	Tekening 93 Dit stuk is alleen als substituut op microfiche bewaard gebleven.
1972.94	Tekening 94 Dit stuk is alleen als substituut op microfiche bewaard gebleven.
1972.95	Tekening 95 Dit stuk is alleen als substituut op microfiche bewaard gebleven.
1972.96	Tekening 96 Dit stuk is alleen als substituut op microfiche bewaard gebleven.
1972.97	Tekening 97 Dit stuk is alleen als substituut op microfiche bewaard gebleven.
1972.98	Tekening 98 Dit stuk is alleen als substituut op microfiche bewaard gebleven.
1972.99	Tekening 99 Dit stuk is alleen als substituut op microfiche bewaard gebleven.
1972.100	Tekening 100 Dit stuk is alleen als substituut op microfiche bewaard gebleven.
1972.101	Tekening 101 Dit stuk is alleen als substituut op microfiche bewaard gebleven.
1972.102	Tekening 102 Dit stuk is alleen als substituut op microfiche bewaard gebleven.
1972.103	Tekening 103 Dit stuk is alleen als substituut op microfiche bewaard gebleven.
1972.104	Tekening 104 Dit stuk is als origineel bewaard gebleven.
1972.105	Tekening 105 Dit stuk is als origineel bewaard gebleven.
1972.106	Tekening 106 Dit stuk is als origineel bewaard gebleven.
1972.107	Tekening 107 Dit stuk is als origineel bewaard gebleven.
1972.108	Tekening 108 Dit stuk is als origineel bewaard gebleven.
1972.109	Tekening 109 Dit stuk is als origineel bewaard gebleven.
1972.110	Tekening 110 Dit stuk is als origineel bewaard gebleven.
1972.111	Tekening 111 Dit stuk is als origineel bewaard gebleven.
1972.112	Tekening 112 Dit stuk is als origineel bewaard gebleven.
1972.113	Tekening 113 Dit stuk is als origineel bewaard gebleven.
1972.114	Tekening 114 Dit stuk is als origineel bewaard gebleven.
1972.115	Tekening 115 Dit stuk is als origineel bewaard gebleven.
1972.116	Tekening 116 Dit stuk is als origineel bewaard gebleven.
1972.117	Tekening 117 Dit stuk is als origineel bewaard gebleven.
1972.118	Tekening 118 Dit stuk is als origineel bewaard gebleven.
1972.119	Tekening 119

- 1972.120** Dit stuk is als origineel bewaard gebleven.
Tekening 120
- 1972.121** Dit stuk is als origineel bewaard gebleven.
Tekening 121
- 1972.122** Dit stuk is als origineel bewaard gebleven.
Tekening 122
- 1972.123** Dit stuk is als origineel bewaard gebleven.
Tekening 123
- Dit stuk is als origineel bewaard gebleven.

1973.1-1973.5

Korte Voorhout: Paleis van Justitie - Tekeningen voor de bouw van een liftschacht en vloeren onder nieuwe cellen

1937

5 bladen

Schaal 1:20-1:1250

- 1973.1** Tekening 1
Dit stuk is alleen als substituut op microfiche bewaard gebleven.
- 1973.2** Tekening 2
Dit stuk is alleen als substituut op microfiche bewaard gebleven.
- 1973.3** Tekening 3
Dit stuk is alleen als substituut op microfiche bewaard gebleven.
- 1973.4** Tekening 4
Dit stuk is alleen als substituut op microfiche bewaard gebleven.
- 1973.5** Tekening 5
Dit stuk is alleen als substituut op microfiche bewaard gebleven.

1974.1

Korte Voorhout 7: Ambtswoning van de Commissaris van de Koningin - Tekeningen voor de verbouw

1928

1 blad

Schaal 1:20-1:50

Dit stuk is alleen als substituut op microfiche bewaard gebleven.

1975.1-1975.96

1ste Van der Kunstraat: Rijksautomobielcentrale - Tekeningen voor de bouw, verbouw en uitbreiding

1929-1938

87 bladen, 1 stuk en 11 foto's

Schaal 1:1-1:2500

Met bestektekeningen [bestek nr 6 8-4-1931].

Overgebleven originelen, ondernummering: 16/17/18/19/20/21/22/23/24/24A/24B/24C

- 1975.1** Tekening 1
Dit stuk is alleen als substituut op microfiche bewaard gebleven.
- 1975.2** Tekening 2
Dit stuk is alleen als substituut op microfiche bewaard gebleven.
- 1975.3** Tekening 3
Dit stuk is alleen als substituut op microfiche bewaard gebleven.
- 1975.4** Tekening 4
Dit stuk is alleen als substituut op microfiche bewaard gebleven.
- 1975.5** Tekening 5
Dit stuk is alleen als substituut op microfiche bewaard gebleven.
- 1975.6** Tekening 6
Dit stuk is alleen als substituut op microfiche bewaard gebleven.
- 1975.7** Tekening 7
Dit stuk is alleen als substituut op microfiche bewaard gebleven.
- 1975.8** Tekening 8
Dit stuk is alleen als substituut op microfiche bewaard gebleven.
- 1975.9** Tekening 9
Dit stuk is alleen als substituut op microfiche bewaard gebleven.
- 1975.10** Tekening 10
Dit stuk is alleen als substituut op microfiche bewaard gebleven.

- 1975.11** Tekening 11
Dit stuk is alleen als substituuat op microfiche bewaard gebleven.
- 1975.12** Tekening 12
Dit stuk is alleen als substituuat op microfiche bewaard gebleven.
- 1975.13** Tekening 13
Dit stuk is alleen als substituuat op microfiche bewaard gebleven.
- 1975.14** Tekening 14
Dit stuk is alleen als substituuat op microfiche bewaard gebleven.
- 1975.15** Tekening 15
Dit stuk is alleen als substituuat op microfiche bewaard gebleven.
- 1975.16** Foto 16
Dit stuk is als origineel bewaard gebleven.
- 1975.17** Foto 17
Dit stuk is als origineel bewaard gebleven.
- 1975.18** Foto 18
Dit stuk is als origineel bewaard gebleven.
- 1975.19** Foto 19
Dit stuk is als origineel bewaard gebleven.
- 1975.20** Foto 20
Dit stuk is als origineel bewaard gebleven.
- 1975.21** Foto 21
Dit stuk is als origineel bewaard gebleven.
- 1975.22** Foto 22
Dit stuk is als origineel bewaard gebleven.
- 1975.23** Foto 23
Dit stuk is als origineel bewaard gebleven.
- 1975.24** Rapport betreffende de proefbelasting van 2 frankipalen voor de fundering.
Met 3 foto's.
Dit stuk is als origineel bewaard gebleven.
- 1975.25** Tekening 25
Dit stuk is alleen als substituuat op microfiche bewaard gebleven.
- 1975.26** Tekening 26
Dit stuk is alleen als substituuat op microfiche bewaard gebleven.
- 1975.27** Tekening 27
Dit stuk is alleen als substituuat op microfiche bewaard gebleven.
- 1975.28** Tekening 28
Dit stuk is alleen als substituuat op microfiche bewaard gebleven.
- 1975.29** Tekening 29
Dit stuk is alleen als substituuat op microfiche bewaard gebleven.
- 1975.30** Tekening 30
Dit stuk is alleen als substituuat op microfiche bewaard gebleven.
- 1975.31** Tekening 31
Dit stuk is alleen als substituuat op microfiche bewaard gebleven.
- 1975.32** Tekening 32
Dit stuk is alleen als substituuat op microfiche bewaard gebleven.
- 1975.33** Tekening 33
Dit stuk is alleen als substituuat op microfiche bewaard gebleven.
- 1975.34** Tekening 34
Dit stuk is alleen als substituuat op microfiche bewaard gebleven.
- 1975.35** Tekening 35
Dit stuk is alleen als substituuat op microfiche bewaard gebleven.
- 1975.36** Tekening 36
Dit stuk is alleen als substituuat op microfiche bewaard gebleven.
- 1975.37** Tekening 37
Dit stuk is alleen als substituuat op microfiche bewaard gebleven.
- 1975.38** Tekening 38
Dit stuk is alleen als substituuat op microfiche bewaard gebleven.
- 1975.39** Tekening 39

- 1975.40 Dit stuk is alleen als substituut op microfiche bewaard gebleven.
Tekening 40
- 1975.41 Dit stuk is alleen als substituut op microfiche bewaard gebleven.
Tekening 41
- 1975.42 Dit stuk is alleen als substituut op microfiche bewaard gebleven.
Tekening 42
- 1975.43 Dit stuk is alleen als substituut op microfiche bewaard gebleven.
Tekening 43
- 1975.44 Dit stuk is alleen als substituut op microfiche bewaard gebleven.
Tekening 44
- 1975.45 Dit stuk is alleen als substituut op microfiche bewaard gebleven.
Tekening 45
- 1975.46 Dit stuk is alleen als substituut op microfiche bewaard gebleven.
Tekening 46
- 1975.47 Dit stuk is alleen als substituut op microfiche bewaard gebleven.
Tekening 47
- 1975.48 Dit stuk is alleen als substituut op microfiche bewaard gebleven.
Tekening 48
- 1975.49 Dit stuk is alleen als substituut op microfiche bewaard gebleven.
Tekening 49
- 1975.50 Dit stuk is alleen als substituut op microfiche bewaard gebleven.
Tekening 50
- 1975.51 Dit stuk is alleen als substituut op microfiche bewaard gebleven.
Tekening 51
- 1975.52 Dit stuk is alleen als substituut op microfiche bewaard gebleven.
Tekening 52
- 1975.53 Dit stuk is alleen als substituut op microfiche bewaard gebleven.
Tekening 53
- 1975.54 Dit stuk is alleen als substituut op microfiche bewaard gebleven.
Tekening 54
- 1975.55 Dit stuk is alleen als substituut op microfiche bewaard gebleven.
Tekening 55
- 1975.56 Dit stuk is alleen als substituut op microfiche bewaard gebleven.
Tekening 56
- 1975.57 Dit stuk is alleen als substituut op microfiche bewaard gebleven.
Tekening 57
- 1975.58 Dit stuk is alleen als substituut op microfiche bewaard gebleven.
Tekening 58
- 1975.59 Dit stuk is alleen als substituut op microfiche bewaard gebleven.
Tekening 59
- 1975.60 Dit stuk is alleen als substituut op microfiche bewaard gebleven.
Tekening 60
- 1975.61 Dit stuk is alleen als substituut op microfiche bewaard gebleven.
Tekening 61
- 1975.62 Dit stuk is alleen als substituut op microfiche bewaard gebleven.
Tekening 62
- 1975.63 Dit stuk is alleen als substituut op microfiche bewaard gebleven.
Tekening 63
- 1975.64 Dit stuk is alleen als substituut op microfiche bewaard gebleven.
Tekening 64
- 1975.65 Dit stuk is alleen als substituut op microfiche bewaard gebleven.
Tekening 65
- 1975.66 Dit stuk is alleen als substituut op microfiche bewaard gebleven.
Tekening 66
- 1975.67 Dit stuk is alleen als substituut op microfiche bewaard gebleven.
Tekening 67
- 1975.68 Dit stuk is alleen als substituut op microfiche bewaard gebleven.
Tekening 68

- 1975.69** Tekening 69
Dit stuk is alleen als substituuat op microfiche bewaard gebleven.
- 1975.70** Tekening 70
Dit stuk is alleen als substituuat op microfiche bewaard gebleven.
- 1975.71** Tekening 71
Dit stuk is alleen als substituuat op microfiche bewaard gebleven.
- 1975.72** Tekening 72
Dit stuk is alleen als substituuat op microfiche bewaard gebleven.
- 1975.73** Tekening 73
Dit stuk is alleen als substituuat op microfiche bewaard gebleven.
- 1975.74** Tekening 74
Dit stuk is alleen als substituuat op microfiche bewaard gebleven.
- 1975.75** Tekening 75
Dit stuk is alleen als substituuat op microfiche bewaard gebleven.
- 1975.76** Tekening 76
Dit stuk is alleen als substituuat op microfiche bewaard gebleven.
- 1975.77** Tekening 77
Dit stuk is alleen als substituuat op microfiche bewaard gebleven.
- 1975.78** Tekening 78
Dit stuk is alleen als substituuat op microfiche bewaard gebleven.
- 1975.79** Tekening 79
Dit stuk is alleen als substituuat op microfiche bewaard gebleven.
- 1975.80** Tekening 80
Dit stuk is alleen als substituuat op microfiche bewaard gebleven.
- 1975.81** Tekening 81
Dit stuk is alleen als substituuat op microfiche bewaard gebleven.
- 1975.82** Tekening 82
Dit stuk is alleen als substituuat op microfiche bewaard gebleven.
- 1975.83** Tekening 83
Dit stuk is alleen als substituuat op microfiche bewaard gebleven.
- 1975.84** Tekening 84
Dit stuk is alleen als substituuat op microfiche bewaard gebleven.
- 1975.85** Tekening 85
Dit stuk is alleen als substituuat op microfiche bewaard gebleven.
- 1975.86** Tekening 86
Dit stuk is alleen als substituuat op microfiche bewaard gebleven.
- 1975.87** Tekening 87
Dit stuk is alleen als substituuat op microfiche bewaard gebleven.
- 1975.88** Tekening 88
Dit stuk is alleen als substituuat op microfiche bewaard gebleven.
- 1975.89** Tekening 89
Dit stuk is alleen als substituuat op microfiche bewaard gebleven.
- 1975.90** Tekening 90
Dit stuk is alleen als substituuat op microfiche bewaard gebleven.
- 1975.91** Tekening 91
Dit stuk is alleen als substituuat op microfiche bewaard gebleven.
- 1975.92** Tekening 92
Dit stuk is alleen als substituuat op microfiche bewaard gebleven.
- 1975.93** Tekening 93
Dit stuk is alleen als substituuat op microfiche bewaard gebleven.
- 1975.94** Tekening 94
Dit stuk is alleen als substituuat op microfiche bewaard gebleven.
- 1975.95** Tekening 95
Dit stuk is alleen als substituuat op microfiche bewaard gebleven.
- 1975.96** Tekening 96
Dit stuk is alleen als substituuat op microfiche bewaard gebleven.

1976.1-1976.3

Lange Voorhout: Koninklijke Bibliotheek - Tekeningen voor de verbouw

- 1924
Schaal 1:5-1:50
- 1976.1** Tekening 1
Dit stuk is alleen als substituuat op microfiche bewaard gebleven.
- 1976.2** Tekening 2
Dit stuk is alleen als substituuat op microfiche bewaard gebleven.
- 1976.3** Tekening 3
Dit stuk is alleen als substituuat op microfiche bewaard gebleven.

3 bladen

1977.1-1977.2

Lange Voorhout 7 - Tekeningen van kelderuitgangen

1939
Schaal 1:20-1:100

- 1977.1** Tekening 1
Dit stuk is alleen als substituuat op microfiche bewaard gebleven.
- 1977.2** Tekening 2
Dit stuk is alleen als substituuat op microfiche bewaard gebleven.

2 bladen

1978.1-1978.8

Marnixstraat: Telefoongebouw - Bestektekeningen voor de bouw

1913-1914
Schaal 1:100-1:200
[Bestek nr 43 1914].
Tekeningen uit archief Gemeentewerken.
Overgebleven originelen, ondernummering: 5/6

- 1978.1** Tekening 1
Dit stuk is alleen als substituuat op microfiche bewaard gebleven.
- 1978.2** Tekening 2
Dit stuk is alleen als substituuat op microfiche bewaard gebleven.
- 1978.3** Tekening 3
Dit stuk is alleen als substituuat op microfiche bewaard gebleven.
- 1978.4** Tekening 4
Dit stuk is alleen als substituuat op microfiche bewaard gebleven.
- 1978.5** Tekening 5
Dit stuk is als origineel bewaard gebleven.
- 1978.6** Tekening 6
Dit stuk is als origineel bewaard gebleven.
- 1978.7** Tekening 7
Dit stuk is alleen als substituuat op microfiche bewaard gebleven.
- 1978.8** Tekening 8
Dit stuk is alleen als substituuat op microfiche bewaard gebleven.

8 bladen

1979.1

Mauritskade 55 - Tekeningen

1936
Schaal 1:20-1:50
Dit stuk is alleen als substituuat op microfiche bewaard gebleven.

1 blad

1980.1

Laan van Meerdervoort 84: Crisisgebouw Bronovo - Tekeningen

1934
Schaal 1:10-1:50
Dit stuk is alleen als substituuat op microfiche bewaard gebleven.

1 blad

1981.1-1981.2

Nassauplein 11: Bijkantoor P.T.T. - Tekeningen voor de verbouw

1934
Schaal 1:20

- 1981.1** Tekening 1
Dit stuk is alleen als substituuat op microfiche bewaard gebleven.

2 bladen

1981.2 Tekening 2
Dit stuk is alleen als substituuat op microfiche bewaard gebleven.

1982.1-1982.63

Plein 2: Hoge Raad - Tekeningen voor de verbouw

1936-1938

Schaal 1:1-1:100

63 bladen

1982.1 Tekening 1
Dit stuk is alleen als substituuat op microfiche bewaard gebleven.

1982.2 Tekening 2
Dit stuk is alleen als substituuat op microfiche bewaard gebleven.

1982.3 Tekening 3
Dit stuk is alleen als substituuat op microfiche bewaard gebleven.

1982.4 Tekening 4
Dit stuk is alleen als substituuat op microfiche bewaard gebleven.

1982.5 Tekening 5
Dit stuk is alleen als substituuat op microfiche bewaard gebleven.

1982.6 Tekening 6
Dit stuk is alleen als substituuat op microfiche bewaard gebleven.

1982.7 Tekening 7
Dit stuk is alleen als substituuat op microfiche bewaard gebleven.

1982.8 Tekening 8
Dit stuk is alleen als substituuat op microfiche bewaard gebleven.

1982.9 Tekening 9
Dit stuk is alleen als substituuat op microfiche bewaard gebleven.

1982.10 Tekening 10
Dit stuk is alleen als substituuat op microfiche bewaard gebleven.

1982.11 Tekening 11
Dit stuk is alleen als substituuat op microfiche bewaard gebleven.

1982.12 Tekening 12
Dit stuk is alleen als substituuat op microfiche bewaard gebleven.

1982.13 Tekening 13
Dit stuk is alleen als substituuat op microfiche bewaard gebleven.

1982.14 Tekening 14
Dit stuk is alleen als substituuat op microfiche bewaard gebleven.

1982.15 Tekening 15
Dit stuk is alleen als substituuat op microfiche bewaard gebleven.

1982.16 Tekening 16
Dit stuk is alleen als substituuat op microfiche bewaard gebleven.

1982.17 Tekening 17
Dit stuk is alleen als substituuat op microfiche bewaard gebleven.

1982.18 Tekening 18
Dit stuk is alleen als substituuat op microfiche bewaard gebleven.

1982.19 Tekening 19
Dit stuk is alleen als substituuat op microfiche bewaard gebleven.

1982.20 Tekening 20
Dit stuk is alleen als substituuat op microfiche bewaard gebleven.

1982.21 Tekening 21
Dit stuk is alleen als substituuat op microfiche bewaard gebleven.

1982.22 Tekening 22
Dit stuk is alleen als substituuat op microfiche bewaard gebleven.

1982.23 Tekening 23
Dit stuk is alleen als substituuat op microfiche bewaard gebleven.

1982.24 Tekening 24
Dit stuk is alleen als substituuat op microfiche bewaard gebleven.

1982.25 Tekening 25
Dit stuk is alleen als substituuat op microfiche bewaard gebleven.

1982.26 Tekening 26
Dit stuk is alleen als substituuat op microfiche bewaard gebleven.

-
- 1982.28** Tekening 28
Dit stuk is alleen als substituuat op microfiche bewaard gebleven.
- 1982.29** Tekening 29
Dit stuk is alleen als substituuat op microfiche bewaard gebleven.
- 1982.30** Tekening 30
Dit stuk is alleen als substituuat op microfiche bewaard gebleven.
- 1982.31** Tekening 31
Dit stuk is alleen als substituuat op microfiche bewaard gebleven.
- 1982.32** Tekening 32
Dit stuk is alleen als substituuat op microfiche bewaard gebleven.
- 1982.33** Tekening 33
Dit stuk is alleen als substituuat op microfiche bewaard gebleven.
- 1982.34** Tekening 34
Dit stuk is alleen als substituuat op microfiche bewaard gebleven.
- 1982.35** Tekening 35
Dit stuk is alleen als substituuat op microfiche bewaard gebleven.
- 1982.36** Tekening 36
Dit stuk is alleen als substituuat op microfiche bewaard gebleven.
- 1982.37** Tekening 37
Dit stuk is alleen als substituuat op microfiche bewaard gebleven.
- 1982.38** Tekening 38
Dit stuk is alleen als substituuat op microfiche bewaard gebleven.
- 1982.39** Tekening 39
Dit stuk is alleen als substituuat op microfiche bewaard gebleven.
- 1982.40** Tekening 40
Dit stuk is alleen als substituuat op microfiche bewaard gebleven.
- 1982.41** Tekening 41
Dit stuk is alleen als substituuat op microfiche bewaard gebleven.
- 1982.42** Tekening 42
Dit stuk is alleen als substituuat op microfiche bewaard gebleven.
- 1982.43** Tekening 43
Dit stuk is alleen als substituuat op microfiche bewaard gebleven.
- 1982.44** Tekening 44
Dit stuk is alleen als substituuat op microfiche bewaard gebleven.
- 1982.45** Tekening 45
Dit stuk is alleen als substituuat op microfiche bewaard gebleven.
- 1982.46** Tekening 46
Dit stuk is alleen als substituuat op microfiche bewaard gebleven.
- 1982.47** Tekening 47
Dit stuk is alleen als substituuat op microfiche bewaard gebleven.
- 1982.48** Tekening 48
Dit stuk is alleen als substituuat op microfiche bewaard gebleven.
- 1982.49** Tekening 49
Dit stuk is alleen als substituuat op microfiche bewaard gebleven.
- 1982.50** Tekening 50
Dit stuk is alleen als substituuat op microfiche bewaard gebleven.
- 1982.51** Tekening 51
Dit stuk is alleen als substituuat op microfiche bewaard gebleven.
- 1982.52** Tekening 52
Dit stuk is alleen als substituuat op microfiche bewaard gebleven.
- 1982.53** Tekening 53
Dit stuk is alleen als substituuat op microfiche bewaard gebleven.
- 1982.54** Tekening 54
Dit stuk is alleen als substituuat op microfiche bewaard gebleven.
- 1982.55** Tekening 55
Dit stuk is alleen als substituuat op microfiche bewaard gebleven.
- 1982.56** Tekening 56
Dit stuk is alleen als substituuat op microfiche bewaard gebleven.
- 1982.57** Tekening 57

- 1982.58** Dit stuk is alleen als substituuat op microfiche bewaard gebleven.
Tekening 58
- 1982.59** Dit stuk is alleen als substituuat op microfiche bewaard gebleven.
Tekening 59
- 1982.60** Dit stuk is alleen als substituuat op microfiche bewaard gebleven.
Tekening 60
- 1982.61** Dit stuk is alleen als substituuat op microfiche bewaard gebleven.
Tekening 61
- 1982.62** Dit stuk is alleen als substituuat op microfiche bewaard gebleven.
Tekening 62
- 1982.63** Dit stuk is alleen als substituuat op microfiche bewaard gebleven.
Tekening 63

1983.1-1983.5

Plein 29: Mauritshuis - Tekeningen voor de bouw van bomvrije kelder en
liftschachtvloeren

1933-1939

Schaal 1:1-1:50

5 bladen

- 1983.1** Tekening 1
Dit stuk is alleen als substituuat op microfiche bewaard gebleven.
- 1983.2** Tekening 2
Dit stuk is alleen als substituuat op microfiche bewaard gebleven.
- 1983.3** Tekening 3
Dit stuk is alleen als substituuat op microfiche bewaard gebleven.
- 1983.4** Tekening 4
Dit stuk is alleen als substituuat op microfiche bewaard gebleven.
- 1983.5** Tekening 5
Dit stuk is alleen als substituuat op microfiche bewaard gebleven.

1984.1-1984.6

Raamweg 8-11: Raad van Arbeid - Tekeningen voor de verbouw

1932

Schaal 1:10-1:100

6 bladen

- 1984.1** Tekening 1
Dit stuk is alleen als substituuat op microfiche bewaard gebleven.
- 1984.2** Tekening 2
Dit stuk is alleen als substituuat op microfiche bewaard gebleven.
- 1984.3** Tekening 3
Dit stuk is alleen als substituuat op microfiche bewaard gebleven.
- 1984.4** Tekening 4
Dit stuk is alleen als substituuat op microfiche bewaard gebleven.
- 1984.5** Tekening 5
Dit stuk is alleen als substituuat op microfiche bewaard gebleven.
- 1984.6** Tekening 6
Dit stuk is alleen als substituuat op microfiche bewaard gebleven.

1985.1-1985.102

De Ruyterstraat: Hoofdbestuur P.T.T. - Tekeningen voor de uitbreiding van
nevengebouw

1938-1940

Schaal 1:1-1:500

Met bijgewerkte tekening tot 1947.

Zie ook inv.nr. 1972.

Overgebleven originelen, ondernummering:

22/23/24/25/26/27/28/29/30/31/32/94/95/96/97/98/99/100/101

102 bladen

- 1985.1** Tekening 1
Dit stuk is alleen als substituuat op microfiche bewaard gebleven.
- 1985.2** Tekening 2

- 1985.3 Dit stuk is alleen als substituut op microfiche bewaard gebleven.
Tekening 3
- 1985.4 Dit stuk is alleen als substituut op microfiche bewaard gebleven.
Tekening 4
- 1985.5 Dit stuk is alleen als substituut op microfiche bewaard gebleven.
Tekening 5
- 1985.6 Dit stuk is alleen als substituut op microfiche bewaard gebleven.
Tekening 6
- 1985.7 Dit stuk is alleen als substituut op microfiche bewaard gebleven.
Tekening 7
- 1985.8 Dit stuk is alleen als substituut op microfiche bewaard gebleven.
Tekening 8
- 1985.9 Dit stuk is alleen als substituut op microfiche bewaard gebleven.
Tekening 9
- 1985.10 Dit stuk is alleen als substituut op microfiche bewaard gebleven.
Tekening 10
- 1985.11 Dit stuk is alleen als substituut op microfiche bewaard gebleven.
Tekening 11
- 1985.12 Dit stuk is alleen als substituut op microfiche bewaard gebleven.
Tekening 12
- 1985.13 Dit stuk is alleen als substituut op microfiche bewaard gebleven.
Tekening 13
- 1985.14 Dit stuk is alleen als substituut op microfiche bewaard gebleven.
Tekening 14
- 1985.15 Dit stuk is alleen als substituut op microfiche bewaard gebleven.
Tekening 15
- 1985.16 Dit stuk is alleen als substituut op microfiche bewaard gebleven.
Tekening 16
- 1985.17 Dit stuk is alleen als substituut op microfiche bewaard gebleven.
Tekening 17
- 1985.18 Dit stuk is alleen als substituut op microfiche bewaard gebleven.
Tekening 18
- 1985.19 Dit stuk is alleen als substituut op microfiche bewaard gebleven.
Tekening 19
- 1985.20 Dit stuk is alleen als substituut op microfiche bewaard gebleven.
Tekening 20
- 1985.21 Dit stuk is alleen als substituut op microfiche bewaard gebleven.
Tekening 21
- 1985.22 Dit stuk is alleen als substituut op microfiche bewaard gebleven.
Tekening 22
- 1985.23 Dit stuk is als origineel bewaard gebleven.
Tekening 23
- 1985.24 Dit stuk is als origineel bewaard gebleven.
Tekening 24
- 1985.25 Dit stuk is als origineel bewaard gebleven.
Tekening 25
- 1985.26 Dit stuk is als origineel bewaard gebleven.
Tekening 26
- 1985.27 Dit stuk is als origineel bewaard gebleven.
Tekening 27
- 1985.28 Dit stuk is als origineel bewaard gebleven.
Tekening 28
- 1985.29 Dit stuk is als origineel bewaard gebleven.
Tekening 29
- 1985.30 Dit stuk is als origineel bewaard gebleven.
Tekening 30
- 1985.31 Dit stuk is als origineel bewaard gebleven.
Tekening 31

- 1985.32** Tekening 32
Dit stuk is als origineel bewaard gebleven.
- 1985.33** Tekening 33
Dit stuk is alleen als substituuat op microfiche bewaard gebleven.
- 1985.34** Tekening 34
Dit stuk is alleen als substituuat op microfiche bewaard gebleven.
- 1985.35** Tekening 35
Dit stuk is alleen als substituuat op microfiche bewaard gebleven.
- 1985.36** Tekening 36
Dit stuk is alleen als substituuat op microfiche bewaard gebleven.
- 1985.37** Tekening 37
Dit stuk is alleen als substituuat op microfiche bewaard gebleven.
- 1985.38** Tekening 38
Dit stuk is alleen als substituuat op microfiche bewaard gebleven.
- 1985.39** Tekening 39
Dit stuk is alleen als substituuat op microfiche bewaard gebleven.
- 1985.40** Tekening 40
Dit stuk is alleen als substituuat op microfiche bewaard gebleven.
- 1985.41** Tekening 41
Dit stuk is alleen als substituuat op microfiche bewaard gebleven.
- 1985.42** Tekening 42
Dit stuk is alleen als substituuat op microfiche bewaard gebleven.
- 1985.43** Tekening 43
Dit stuk is alleen als substituuat op microfiche bewaard gebleven.
- 1985.44** Tekening 44
Dit stuk is alleen als substituuat op microfiche bewaard gebleven.
- 1985.45** Tekening 45
Dit stuk is alleen als substituuat op microfiche bewaard gebleven.
- 1985.46** Tekening 46
Dit stuk is alleen als substituuat op microfiche bewaard gebleven.
- 1985.47** Tekening 47
Dit stuk is alleen als substituuat op microfiche bewaard gebleven.
- 1985.48** Tekening 48
Dit stuk is alleen als substituuat op microfiche bewaard gebleven.
- 1985.49** Tekening 49
Dit stuk is alleen als substituuat op microfiche bewaard gebleven.
- 1985.50** Tekening 50
Dit stuk is alleen als substituuat op microfiche bewaard gebleven.
- 1985.51** Tekening 51
Dit stuk is alleen als substituuat op microfiche bewaard gebleven.
- 1985.52** Tekening 52
Dit stuk is alleen als substituuat op microfiche bewaard gebleven.
- 1985.53** Tekening 53
Dit stuk is alleen als substituuat op microfiche bewaard gebleven.
- 1985.54** Tekening 54
Dit stuk is alleen als substituuat op microfiche bewaard gebleven.
- 1985.55** Tekening 55
Dit stuk is alleen als substituuat op microfiche bewaard gebleven.
- 1985.56** Tekening 56
Dit stuk is alleen als substituuat op microfiche bewaard gebleven.
- 1985.57** Tekening 57
Dit stuk is alleen als substituuat op microfiche bewaard gebleven.
- 1985.58** Tekening 58
Dit stuk is alleen als substituuat op microfiche bewaard gebleven.
- 1985.59** Tekening 59
Dit stuk is alleen als substituuat op microfiche bewaard gebleven.
- 1985.60** Tekening 60
Dit stuk is alleen als substituuat op microfiche bewaard gebleven.
- 1985.61** Tekening 61

- 1985.62 Dit stuk is alleen als substituut op microfiche bewaard gebleven.
Tekening 62
- 1985.63 Dit stuk is alleen als substituut op microfiche bewaard gebleven.
Tekening 63
- 1985.64 Dit stuk is alleen als substituut op microfiche bewaard gebleven.
Tekening 64
- 1985.65 Dit stuk is alleen als substituut op microfiche bewaard gebleven.
Tekening 65
- 1985.66 Dit stuk is alleen als substituut op microfiche bewaard gebleven.
Tekening 66
- 1985.67 Dit stuk is alleen als substituut op microfiche bewaard gebleven.
Tekening 67
- 1985.68 Dit stuk is alleen als substituut op microfiche bewaard gebleven.
Tekening 68
- 1985.69 Dit stuk is alleen als substituut op microfiche bewaard gebleven.
Tekening 69
- 1985.70 Dit stuk is alleen als substituut op microfiche bewaard gebleven.
Tekening 70
- 1985.71 Dit stuk is alleen als substituut op microfiche bewaard gebleven.
Tekening 71
- 1985.72 Dit stuk is alleen als substituut op microfiche bewaard gebleven.
Tekening 72
- 1985.73 Dit stuk is alleen als substituut op microfiche bewaard gebleven.
Tekening 73
- 1985.74 Dit stuk is alleen als substituut op microfiche bewaard gebleven.
Tekening 74
- 1985.75 Dit stuk is alleen als substituut op microfiche bewaard gebleven.
Tekening 75
- 1985.76 Dit stuk is alleen als substituut op microfiche bewaard gebleven.
Tekening 76
- 1985.77 Dit stuk is alleen als substituut op microfiche bewaard gebleven.
Tekening 77
- 1985.78 Dit stuk is alleen als substituut op microfiche bewaard gebleven.
Tekening 78
- 1985.79 Dit stuk is alleen als substituut op microfiche bewaard gebleven.
Tekening 79
- 1985.80 Dit stuk is alleen als substituut op microfiche bewaard gebleven.
Tekening 80
- 1985.81 Dit stuk is alleen als substituut op microfiche bewaard gebleven.
Tekening 81
- 1985.82 Dit stuk is alleen als substituut op microfiche bewaard gebleven.
Tekening 82
- 1985.83 Dit stuk is alleen als substituut op microfiche bewaard gebleven.
Tekening 83
- 1985.84 Dit stuk is alleen als substituut op microfiche bewaard gebleven.
Tekening 84
- 1985.85 Dit stuk is alleen als substituut op microfiche bewaard gebleven.
Tekening 85
- 1985.86 Dit stuk is alleen als substituut op microfiche bewaard gebleven.
Tekening 86
- 1985.87 Dit stuk is alleen als substituut op microfiche bewaard gebleven.
Tekening 87
- 1985.88 Dit stuk is alleen als substituut op microfiche bewaard gebleven.
Tekening 88
- 1985.89 Dit stuk is alleen als substituut op microfiche bewaard gebleven.
Tekening 89
- 1985.90 Dit stuk is alleen als substituut op microfiche bewaard gebleven.
Tekening 90

- 1985.91** Tekening 91
Dit stuk is alleen als substituuat op microfiche bewaard gebleven.
- 1985.92** Tekening 92
Dit stuk is alleen als substituuat op microfiche bewaard gebleven.
- 1985.93** Tekening 93
Dit stuk is alleen als substituuat op microfiche bewaard gebleven.
- 1985.94** Tekening 94
Dit stuk is als origineel bewaard gebleven.
- 1985.95** Tekening 95
Dit stuk is als origineel bewaard gebleven.
- 1985.96** Tekening 96
Dit stuk is als origineel bewaard gebleven.
- 1985.97** Tekening 97
Dit stuk is als origineel bewaard gebleven.
- 1985.98** Tekening 98
Dit stuk is als origineel bewaard gebleven.
- 1985.99** Tekening 99
Dit stuk is als origineel bewaard gebleven.
- 1985.100** Tekening 100
Dit stuk is als origineel bewaard gebleven.
- 1985.101** Tekening 101
Dit stuk is als origineel bewaard gebleven.
- 1985.102** Tekening 102
Dit stuk is alleen als substituuat op microfiche bewaard gebleven.

1986.1-1986.145

Spaarneplein: Industrieëlen Eigendom / Postbankgebouw - Tekeningen voor de bouw en uitbreiding

1918-1939

143 bladen en 2 foto's

Schaal 1:1-1:500

Met bestektekeningen [bestek nr 18 1936] en 2 foto's van de bouw.

Overgebleven originelen, ondernummering: 144/145

- 1986.1** Tekening 1
Dit stuk is alleen als substituuat op microfiche bewaard gebleven.
- 1986.2** Tekening 2
Dit stuk is alleen als substituuat op microfiche bewaard gebleven.
- 1986.3** Tekening 3
Dit stuk is alleen als substituuat op microfiche bewaard gebleven.
- 1986.4** Tekening 4
Dit stuk is alleen als substituuat op microfiche bewaard gebleven.
- 1986.5** Tekening 5
Dit stuk is alleen als substituuat op microfiche bewaard gebleven.
- 1986.6** Tekening 6
Dit stuk is alleen als substituuat op microfiche bewaard gebleven.
- 1986.7** Tekening 7
Dit stuk is alleen als substituuat op microfiche bewaard gebleven.
- 1986.8** Tekening 8
Dit stuk is alleen als substituuat op microfiche bewaard gebleven.
- 1986.9** Tekening 9
Dit stuk is alleen als substituuat op microfiche bewaard gebleven.
- 1986.10** Tekening 10
Dit stuk is alleen als substituuat op microfiche bewaard gebleven.
- 1986.11** Tekening 11
Dit stuk is alleen als substituuat op microfiche bewaard gebleven.
- 1986.12** Tekening 12
Dit stuk is alleen als substituuat op microfiche bewaard gebleven.
- 1986.13** Tekening 13
Dit stuk is alleen als substituuat op microfiche bewaard gebleven.
- 1986.14** Tekening 14

- 1986.15 Dit stuk is alleen als substituut op microfiche bewaard gebleven.
Tekening 15
- 1986.16 Dit stuk is alleen als substituut op microfiche bewaard gebleven.
Tekening 16
- 1986.17 Dit stuk is alleen als substituut op microfiche bewaard gebleven.
Tekening 17
- 1986.18 Dit stuk is alleen als substituut op microfiche bewaard gebleven.
Tekening 18
- 1986.19 Dit stuk is alleen als substituut op microfiche bewaard gebleven.
Tekening 19
- 1986.20 Dit stuk is alleen als substituut op microfiche bewaard gebleven.
Tekening 20
- 1986.21 Dit stuk is alleen als substituut op microfiche bewaard gebleven.
Tekening 21
- 1986.22 Dit stuk is alleen als substituut op microfiche bewaard gebleven.
Tekening 22
- 1986.23 Dit stuk is alleen als substituut op microfiche bewaard gebleven.
Tekening 23
- 1986.24 Dit stuk is alleen als substituut op microfiche bewaard gebleven.
Tekening 24
- 1986.25 Dit stuk is alleen als substituut op microfiche bewaard gebleven.
Tekening 25
- 1986.26 Dit stuk is alleen als substituut op microfiche bewaard gebleven.
Tekening 26
- 1986.27 Dit stuk is alleen als substituut op microfiche bewaard gebleven.
Tekening 27
- 1986.28 Dit stuk is alleen als substituut op microfiche bewaard gebleven.
Tekening 28
- 1986.29 Dit stuk is alleen als substituut op microfiche bewaard gebleven.
Tekening 29
- 1986.30 Dit stuk is alleen als substituut op microfiche bewaard gebleven.
Tekening 30
- 1986.31 Dit stuk is alleen als substituut op microfiche bewaard gebleven.
Tekening 31
- 1986.32 Dit stuk is alleen als substituut op microfiche bewaard gebleven.
Tekening 32
- 1986.33 Dit stuk is alleen als substituut op microfiche bewaard gebleven.
Tekening 33
- 1986.34 Dit stuk is alleen als substituut op microfiche bewaard gebleven.
Tekening 34
- 1986.35 Dit stuk is alleen als substituut op microfiche bewaard gebleven.
Tekening 35
- 1986.36 Dit stuk is alleen als substituut op microfiche bewaard gebleven.
Tekening 36
- 1986.37 Dit stuk is alleen als substituut op microfiche bewaard gebleven.
Tekening 37
- 1986.38 Dit stuk is alleen als substituut op microfiche bewaard gebleven.
Tekening 38
- 1986.39 Dit stuk is alleen als substituut op microfiche bewaard gebleven.
Tekening 39
- 1986.40 Dit stuk is alleen als substituut op microfiche bewaard gebleven.
Tekening 40
- 1986.41 Dit stuk is alleen als substituut op microfiche bewaard gebleven.
Tekening 41
- 1986.42 Dit stuk is alleen als substituut op microfiche bewaard gebleven.
Tekening 42
- 1986.43 Dit stuk is alleen als substituut op microfiche bewaard gebleven.
Tekening 43

-
- 1986.44** Tekening 44
Dit stuk is alleen als substituuat op microfiche bewaard gebleven.
- 1986.45** Tekening 45
Dit stuk is alleen als substituuat op microfiche bewaard gebleven.
- 1986.46** Tekening 46
Dit stuk is alleen als substituuat op microfiche bewaard gebleven.
- 1986.47** Tekening 47
Dit stuk is alleen als substituuat op microfiche bewaard gebleven.
- 1986.48** Tekening 48
Dit stuk is alleen als substituuat op microfiche bewaard gebleven.
- 1986.49** Tekening 49
Dit stuk is alleen als substituuat op microfiche bewaard gebleven.
- 1986.50** Tekening 50
Dit stuk is alleen als substituuat op microfiche bewaard gebleven.
- 1986.51** Tekening 51
Dit stuk is alleen als substituuat op microfiche bewaard gebleven.
- 1986.52** Tekening 52
Dit stuk is alleen als substituuat op microfiche bewaard gebleven.
- 1986.53** Tekening 53
Dit stuk is alleen als substituuat op microfiche bewaard gebleven.
- 1986.54** Tekening 54
Dit stuk is alleen als substituuat op microfiche bewaard gebleven.
- 1986.55** Tekening 55
Dit stuk is alleen als substituuat op microfiche bewaard gebleven.
- 1986.56** Tekening 56
Dit stuk is alleen als substituuat op microfiche bewaard gebleven.
- 1986.57** Tekening 57
Dit stuk is alleen als substituuat op microfiche bewaard gebleven.
- 1986.58** Tekening 58
Dit stuk is alleen als substituuat op microfiche bewaard gebleven.
- 1986.59** Tekening 59
Dit stuk is alleen als substituuat op microfiche bewaard gebleven.
- 1986.60** Tekening 60
Dit stuk is alleen als substituuat op microfiche bewaard gebleven.
- 1986.61** Tekening 61
Dit stuk is alleen als substituuat op microfiche bewaard gebleven.
- 1986.62** Tekening 62
Dit stuk is alleen als substituuat op microfiche bewaard gebleven.
- 1986.63** Tekening 63
Dit stuk is alleen als substituuat op microfiche bewaard gebleven.
- 1986.64** Tekening 64
Dit stuk is alleen als substituuat op microfiche bewaard gebleven.
- 1986.65** Tekening 65
Dit stuk is alleen als substituuat op microfiche bewaard gebleven.
- 1986.66** Tekening 66
Dit stuk is alleen als substituuat op microfiche bewaard gebleven.
- 1986.67** Tekening 67
Dit stuk is alleen als substituuat op microfiche bewaard gebleven.
- 1986.68** Tekening 68
Dit stuk is alleen als substituuat op microfiche bewaard gebleven.
- 1986.69** Tekening 69
Dit stuk is alleen als substituuat op microfiche bewaard gebleven.
- 1986.70** Tekening 70
Dit stuk is alleen als substituuat op microfiche bewaard gebleven.
- 1986.71** Tekening 71
Dit stuk is alleen als substituuat op microfiche bewaard gebleven.
- 1986.72** Tekening 72
Dit stuk is alleen als substituuat op microfiche bewaard gebleven.
- 1986.73** Tekening 73

- 1986.74 Dit stuk is alleen als substituut op microfiche bewaard gebleven.
Tekening 74
- 1986.75 Dit stuk is alleen als substituut op microfiche bewaard gebleven.
Tekening 75
- 1986.76 Dit stuk is alleen als substituut op microfiche bewaard gebleven.
Tekening 76
- 1986.77 Dit stuk is alleen als substituut op microfiche bewaard gebleven.
Tekening 77
- 1986.78 Dit stuk is alleen als substituut op microfiche bewaard gebleven.
Tekening 78
- 1986.79 Dit stuk is alleen als substituut op microfiche bewaard gebleven.
Tekening 79
- 1986.80 Dit stuk is alleen als substituut op microfiche bewaard gebleven.
Tekening 80
- 1986.81 Dit stuk is alleen als substituut op microfiche bewaard gebleven.
Tekening 81
- 1986.82 Dit stuk is alleen als substituut op microfiche bewaard gebleven.
Tekening 82
- 1986.83 Dit stuk is alleen als substituut op microfiche bewaard gebleven.
Tekening 83
- 1986.84 Dit stuk is alleen als substituut op microfiche bewaard gebleven.
Tekening 84
- 1986.85 Dit stuk is alleen als substituut op microfiche bewaard gebleven.
Tekening 85
- 1986.86 Dit stuk is alleen als substituut op microfiche bewaard gebleven.
Tekening 86
- 1986.87 Dit stuk is alleen als substituut op microfiche bewaard gebleven.
Tekening 87
- 1986.88 Dit stuk is alleen als substituut op microfiche bewaard gebleven.
Tekening 88
- 1986.89 Dit stuk is alleen als substituut op microfiche bewaard gebleven.
Tekening 89
- 1986.90 Dit stuk is alleen als substituut op microfiche bewaard gebleven.
Tekening 90
- 1986.91 Dit stuk is alleen als substituut op microfiche bewaard gebleven.
Tekening 91
- 1986.92 Dit stuk is alleen als substituut op microfiche bewaard gebleven.
Tekening 92
- 1986.93 Dit stuk is alleen als substituut op microfiche bewaard gebleven.
Tekening 93
- 1986.94 Dit stuk is alleen als substituut op microfiche bewaard gebleven.
Tekening 94
- 1986.95 Dit stuk is alleen als substituut op microfiche bewaard gebleven.
Tekening 95
- 1986.96 Dit stuk is alleen als substituut op microfiche bewaard gebleven.
Tekening 96
- 1986.97 Dit stuk is alleen als substituut op microfiche bewaard gebleven.
Tekening 97
- 1986.98 Dit stuk is alleen als substituut op microfiche bewaard gebleven.
Tekening 98
- 1986.99 Dit stuk is alleen als substituut op microfiche bewaard gebleven.
Tekening 99
- 1986.100 Dit stuk is alleen als substituut op microfiche bewaard gebleven.
Tekening 100
- 1986.102 Dit stuk is alleen als substituut op microfiche bewaard gebleven.
Tekening 102
- 1986.103 Dit stuk is alleen als substituut op microfiche bewaard gebleven.
Tekening 103

1986.104	Tekening 104 Dit stuk is alleen als substituuat op microfiche bewaard gebleven.
1986.105	Tekening 105 Dit stuk is alleen als substituuat op microfiche bewaard gebleven.
1986.106	Tekening 106 Dit stuk is alleen als substituuat op microfiche bewaard gebleven.
1986.107	Tekening 107 Dit stuk is alleen als substituuat op microfiche bewaard gebleven.
1986.108	Tekening 108 Dit stuk is alleen als substituuat op microfiche bewaard gebleven.
1986.109	Tekening 109 Dit stuk is alleen als substituuat op microfiche bewaard gebleven.
1986.110	Tekening 110 Dit stuk is alleen als substituuat op microfiche bewaard gebleven.
1986.111	Tekening 111 Dit stuk is alleen als substituuat op microfiche bewaard gebleven.
1986.112	Tekening 112 Dit stuk is alleen als substituuat op microfiche bewaard gebleven.
1986.113	Tekening 113 Dit stuk is alleen als substituuat op microfiche bewaard gebleven.
1986.114	Tekening 114 Dit stuk is alleen als substituuat op microfiche bewaard gebleven.
1986.115	Tekening 115 Dit stuk is alleen als substituuat op microfiche bewaard gebleven.
1986.116	Tekening 116 Dit stuk is alleen als substituuat op microfiche bewaard gebleven.
1986.117	Tekening 117 Dit stuk is alleen als substituuat op microfiche bewaard gebleven.
1986.118	Tekening 118 Dit stuk is alleen als substituuat op microfiche bewaard gebleven.
1986.119	Tekening 119 Dit stuk is alleen als substituuat op microfiche bewaard gebleven.
1986.120	Tekening 120 Dit stuk is alleen als substituuat op microfiche bewaard gebleven.
1986.121	Tekening 121 Dit stuk is alleen als substituuat op microfiche bewaard gebleven.
1986.122	Tekening 122 Dit stuk is alleen als substituuat op microfiche bewaard gebleven.
1986.123	Tekening 123 Dit stuk is alleen als substituuat op microfiche bewaard gebleven.
1986.124	Tekening 124 Dit stuk is alleen als substituuat op microfiche bewaard gebleven.
1986.125	Tekening 125 Dit stuk is alleen als substituuat op microfiche bewaard gebleven.
1986.126	Tekening 126 Dit stuk is alleen als substituuat op microfiche bewaard gebleven.
1986.127	Tekening 127 Dit stuk is alleen als substituuat op microfiche bewaard gebleven.
1986.128	Tekening 128 Dit stuk is alleen als substituuat op microfiche bewaard gebleven.
1986.129	Tekening 129 Dit stuk is alleen als substituuat op microfiche bewaard gebleven.
1986.130	Tekening 130 Dit stuk is alleen als substituuat op microfiche bewaard gebleven.
1986.131	Tekening 131 Dit stuk is alleen als substituuat op microfiche bewaard gebleven.
1986.132	Tekening 132 Dit stuk is alleen als substituuat op microfiche bewaard gebleven.
1986.133	Tekening 133

- 1986.134** Dit stuk is alleen als substituuat op microfiche bewaard gebleven.
Tekening 134
- 1986.135** Dit stuk is alleen als substituuat op microfiche bewaard gebleven.
Tekening 135
- 1986.136** Dit stuk is alleen als substituuat op microfiche bewaard gebleven.
Tekening 136
- 1986.137** Dit stuk is alleen als substituuat op microfiche bewaard gebleven.
Tekening 137
- 1986.138** Dit stuk is alleen als substituuat op microfiche bewaard gebleven.
Tekening 138
- 1986.139** Dit stuk is alleen als substituuat op microfiche bewaard gebleven.
Tekening 139
- 1986.140** Dit stuk is alleen als substituuat op microfiche bewaard gebleven.
Tekening 140
- 1986.141** Dit stuk is alleen als substituuat op microfiche bewaard gebleven.
Tekening 141
- 1986.142** Dit stuk is alleen als substituuat op microfiche bewaard gebleven.
Tekening 142
- 1986.143** Dit stuk is alleen als substituuat op microfiche bewaard gebleven.
Tekening 143
- 1986.144** Dit stuk is als origineel bewaard gebleven.
Foto 144
- 1986.145** Dit stuk is als origineel bewaard gebleven.
Foto 145

1987.1-1987.2

Stationsweg 23/25: Bijpostkantoor - Tekeningen voor de verbouw
1936

2 bladen

Schaal 1:10-1:100

- 1987.1** Tekening 1
Dit stuk is alleen als substituuat op microfiche bewaard gebleven.
- 1987.2** Tekening 2
Dit stuk is alleen als substituuat op microfiche bewaard gebleven.

1988.1-1988.47

Torenstraat / Prinsestraat: Post- en telegraafgebouw - Tekeningen voor de verbouw
en uitbreiding

47 bladen

1912-1940

Schaal 1:10-1:1000

Met bestektekeningen [bestek nrs 35 17-8-1912, 18 30-6-1920 en 21 1930].

Overgebleven originelen, ondernummering:

26/27/28/29/30/31/32/33/34/35/36/37/38/39/40/41/42/43/44/45/46/47

- 1988.1** Tekening 1
Dit stuk is alleen als substituuat op microfiche bewaard gebleven.
- 1988.2** Tekening 2
Dit stuk is alleen als substituuat op microfiche bewaard gebleven.
- 1988.3** Tekening 3
Dit stuk is alleen als substituuat op microfiche bewaard gebleven.
- 1988.4** Tekening 4
Dit stuk is alleen als substituuat op microfiche bewaard gebleven.
- 1988.5** Tekening 5
Dit stuk is alleen als substituuat op microfiche bewaard gebleven.
- 1988.6** Tekening 6
Dit stuk is alleen als substituuat op microfiche bewaard gebleven.
- 1988.7** Tekening 7
Dit stuk is alleen als substituuat op microfiche bewaard gebleven.
- 1988.8** Tekening 8
Dit stuk is alleen als substituuat op microfiche bewaard gebleven.

-
- 1988.9** Tekening 9
Dit stuk is alleen als substituut op microfiche bewaard gebleven.
- 1988.10** Tekening 10
Dit stuk is alleen als substituut op microfiche bewaard gebleven.
- 1988.11** Tekening 11
Dit stuk is alleen als substituut op microfiche bewaard gebleven.
- 1988.12** Tekening 12
Dit stuk is alleen als substituut op microfiche bewaard gebleven.
- 1988.13** Tekening 13
Dit stuk is alleen als substituut op microfiche bewaard gebleven.
- 1988.14** Tekening 14
Dit stuk is alleen als substituut op microfiche bewaard gebleven.
- 1988.15** Tekening 15
Dit stuk is alleen als substituut op microfiche bewaard gebleven.
- 1988.16** Tekening 16
Dit stuk is alleen als substituut op microfiche bewaard gebleven.
- 1988.17** Tekening 17
Dit stuk is alleen als substituut op microfiche bewaard gebleven.
- 1988.18** Tekening 18
Dit stuk is alleen als substituut op microfiche bewaard gebleven.
- 1988.19** Tekening 19
Dit stuk is alleen als substituut op microfiche bewaard gebleven.
- 1988.20** Tekening 20
Dit stuk is alleen als substituut op microfiche bewaard gebleven.
- 1988.21** Tekening 21
Dit stuk is alleen als substituut op microfiche bewaard gebleven.
- 1988.22** Tekening 22
Dit stuk is alleen als substituut op microfiche bewaard gebleven.
- 1988.23** Tekening 23
Dit stuk is alleen als substituut op microfiche bewaard gebleven.
- 1988.24** Tekening 24
Dit stuk is alleen als substituut op microfiche bewaard gebleven.
- 1988.25** Tekening 25
Dit stuk is alleen als substituut op microfiche bewaard gebleven.
- 1988.26** Tekening 26
Dit stuk is als origineel bewaard gebleven.
- 1988.27** Tekening 27
Dit stuk is als origineel bewaard gebleven.
- 1988.28** Tekening 28
Dit stuk is als origineel bewaard gebleven.
- 1988.29** Tekening 29
Dit stuk is als origineel bewaard gebleven.
- 1988.30** Tekening 30
Dit stuk is als origineel bewaard gebleven.
- 1988.31** Tekening 31
Dit stuk is als origineel bewaard gebleven.
- 1988.32** Tekening 32
Dit stuk is als origineel bewaard gebleven.
- 1988.33** Tekening 33
Dit stuk is als origineel bewaard gebleven.
- 1988.34** Tekening 34
Dit stuk is als origineel bewaard gebleven.
- 1988.35** Tekening 35
Dit stuk is als origineel bewaard gebleven.
- 1988.36** Tekening 36
Dit stuk is als origineel bewaard gebleven.
- 1988.37** Tekening 37
Dit stuk is als origineel bewaard gebleven.
- 1988.38** Tekening 38

- 1988.39 Dit stuk is als origineel bewaard gebleven.
Tekening 39
- 1988.40 Dit stuk is als origineel bewaard gebleven.
Tekening 40
- 1988.41 Dit stuk is als origineel bewaard gebleven.
Tekening 41
- 1988.42 Dit stuk is als origineel bewaard gebleven.
Tekening 42
- 1988.43 Dit stuk is als origineel bewaard gebleven.
Tekening 43
- 1988.44 Dit stuk is als origineel bewaard gebleven.
Tekening 44
- 1988.45 Dit stuk is als origineel bewaard gebleven.
Tekening 45
- 1988.46 Dit stuk is als origineel bewaard gebleven.
Tekening 46
- 1988.47 Dit stuk is als origineel bewaard gebleven.
Tekening 47

1989.1-1989.54

Torenstraat: Telefoongebouw, c.a. - Tekeningen voor de bouw

1938-1940

Schaal 1:2-1:1250

Met bestektekeningen [bestek nr 29 29-6-1938].

Overgebleven originelen, ondernummering: 38/39/40/41/42/43/48/49/50/51/52/53/54

54 bladen

- 1989.1 Tekening 1
Dit stuk is alleen als substituuat op microfiche bewaard gebleven.
- 1989.2 Tekening 2
Dit stuk is alleen als substituuat op microfiche bewaard gebleven.
- 1989.3 Tekening 3
Dit stuk is alleen als substituuat op microfiche bewaard gebleven.
- 1989.4 Tekening 4
Dit stuk is alleen als substituuat op microfiche bewaard gebleven.
- 1989.5 Tekening 5
Dit stuk is alleen als substituuat op microfiche bewaard gebleven.
- 1989.6 Tekening 6
Dit stuk is alleen als substituuat op microfiche bewaard gebleven.
- 1989.7 Tekening 7
Dit stuk is alleen als substituuat op microfiche bewaard gebleven.
- 1989.8 Tekening 8
Dit stuk is alleen als substituuat op microfiche bewaard gebleven.
- 1989.9 Tekening 9
Dit stuk is alleen als substituuat op microfiche bewaard gebleven.
- 1989.10 Tekening 10
Dit stuk is alleen als substituuat op microfiche bewaard gebleven.
- 1989.11 Tekening 11
Dit stuk is alleen als substituuat op microfiche bewaard gebleven.
- 1989.12 Tekening 12
Dit stuk is alleen als substituuat op microfiche bewaard gebleven.
- 1989.13 Tekening 13
Dit stuk is alleen als substituuat op microfiche bewaard gebleven.
- 1989.14 Tekening 14
Dit stuk is alleen als substituuat op microfiche bewaard gebleven.
- 1989.15 Tekening 15
Dit stuk is alleen als substituuat op microfiche bewaard gebleven.
- 1989.16 Tekening 16
Dit stuk is alleen als substituuat op microfiche bewaard gebleven.
- 1989.17 Tekening 17

- 1989.18 Dit stuk is alleen als substituut op microfiche bewaard gebleven.
Tekening 18
- 1989.19 Dit stuk is alleen als substituut op microfiche bewaard gebleven.
Tekening 19
- 1989.20 Dit stuk is alleen als substituut op microfiche bewaard gebleven.
Tekening 20
- 1989.21 Dit stuk is alleen als substituut op microfiche bewaard gebleven.
Tekening 21
- 1989.22 Dit stuk is alleen als substituut op microfiche bewaard gebleven.
Tekening 22
- 1989.23 Dit stuk is alleen als substituut op microfiche bewaard gebleven.
Tekening 23
- 1989.24 Dit stuk is alleen als substituut op microfiche bewaard gebleven.
Tekening 24
- 1989.25 Dit stuk is alleen als substituut op microfiche bewaard gebleven.
Tekening 25
- 1989.26 Dit stuk is alleen als substituut op microfiche bewaard gebleven.
Tekening 26
- 1989.27 Dit stuk is alleen als substituut op microfiche bewaard gebleven.
Tekening 27
- 1989.28 Dit stuk is alleen als substituut op microfiche bewaard gebleven.
Tekening 28
- 1989.29 Dit stuk is alleen als substituut op microfiche bewaard gebleven.
Tekening 29
- 1989.30 Dit stuk is alleen als substituut op microfiche bewaard gebleven.
Tekening 30
- 1989.31 Dit stuk is alleen als substituut op microfiche bewaard gebleven.
Tekening 31
- 1989.32 Dit stuk is alleen als substituut op microfiche bewaard gebleven.
Tekening 32
- 1989.33 Dit stuk is alleen als substituut op microfiche bewaard gebleven.
Tekening 33
- 1989.34 Dit stuk is alleen als substituut op microfiche bewaard gebleven.
Tekening 34
- 1989.35 Dit stuk is alleen als substituut op microfiche bewaard gebleven.
Tekening 35
- 1989.36 Dit stuk is alleen als substituut op microfiche bewaard gebleven.
Tekening 36
- 1989.37 Dit stuk is alleen als substituut op microfiche bewaard gebleven.
Tekening 37
- 1989.38 Dit stuk is alleen als substituut op microfiche bewaard gebleven.
Tekening 38
- 1989.39 Dit stuk is als origineel bewaard gebleven.
Tekening 39
- 1989.40 Dit stuk is als origineel bewaard gebleven.
Tekening 40
- 1989.41 Dit stuk is als origineel bewaard gebleven.
Tekening 41
- 1989.42 Dit stuk is als origineel bewaard gebleven.
Tekening 42
- 1989.43 Dit stuk is als origineel bewaard gebleven.
Tekening 43
- 1989.44 Dit stuk is als origineel bewaard gebleven.
Tekening 44
- 1989.45 Dit stuk is alleen als substituut op microfiche bewaard gebleven.
Tekening 45
- 1989.46 Dit stuk is alleen als substituut op microfiche bewaard gebleven.
Tekening 46

- 1989.47** Tekening 47
Dit stuk is alleen als substituuat op microfiche bewaard gebleven.
- 1989.48** Tekening 48
Dit stuk is als origineel bewaard gebleven.
- 1989.49** Tekening 49
Dit stuk is als origineel bewaard gebleven.
- 1989.50** Tekening 50
Dit stuk is als origineel bewaard gebleven.
- 1989.51** Tekening 51
Dit stuk is als origineel bewaard gebleven.
- 1989.52** Tekening 52
Dit stuk is als origineel bewaard gebleven.
- 1989.53** Tekening 53
Dit stuk is als origineel bewaard gebleven.
- 1989.54** Tekening 54
Dit stuk is als origineel bewaard gebleven.

1990.1-1990.4

Waal dorperweg: Rijkspeurhondenschool c.a. - Tekeningen voor de bouw

1935-1940

Schaal 1:5-1:1000

4 bladen

- 1990.1** Tekening 1
Dit stuk is alleen als substituuat op microfiche bewaard gebleven.
- 1990.2** Tekening 2
Dit stuk is alleen als substituuat op microfiche bewaard gebleven.
- 1990.3** Tekening 3
Dit stuk is alleen als substituuat op microfiche bewaard gebleven.
- 1990.4** Tekening 4
Dit stuk is alleen als substituuat op microfiche bewaard gebleven.

1991.1-1991.24

Zaanstraat / Dommelstraat / Diezestraat: Pakketpostgebouw - Tekeningen voor de bouw

[1923]

Schaal 1:10-1:500

Met bestektekeningen.

24 bladen

- 1991.1** Tekening 1
Dit stuk is alleen als substituuat op microfiche bewaard gebleven.
- 1991.2** Tekening 2
Dit stuk is alleen als substituuat op microfiche bewaard gebleven.
- 1991.3** Tekening 3
Dit stuk is alleen als substituuat op microfiche bewaard gebleven.
- 1991.4** Tekening 4
Dit stuk is alleen als substituuat op microfiche bewaard gebleven.
- 1991.5** Tekening 5
Dit stuk is alleen als substituuat op microfiche bewaard gebleven.
- 1991.6** Tekening 6
Dit stuk is alleen als substituuat op microfiche bewaard gebleven.
- 1991.7** Tekening 7
Dit stuk is alleen als substituuat op microfiche bewaard gebleven.
- 1991.8** Tekening 8
Dit stuk is alleen als substituuat op microfiche bewaard gebleven.
- 1991.9** Tekening 9
Dit stuk is alleen als substituuat op microfiche bewaard gebleven.
- 1991.10** Tekening 10
Dit stuk is alleen als substituuat op microfiche bewaard gebleven.
- 1991.11** Tekening 11
Dit stuk is alleen als substituuat op microfiche bewaard gebleven.
- 1991.12** Tekening 12

- 1991.13 Dit stuk is alleen als substituut op microfiche bewaard gebleven.
Tekening 13
- 1991.14 Dit stuk is alleen als substituut op microfiche bewaard gebleven.
Tekening 14
- 1991.15 Dit stuk is alleen als substituut op microfiche bewaard gebleven.
Tekening 15
- 1991.16 Dit stuk is alleen als substituut op microfiche bewaard gebleven.
Tekening 16
- 1991.17 Dit stuk is alleen als substituut op microfiche bewaard gebleven.
Tekening 17
- 1991.18 Dit stuk is alleen als substituut op microfiche bewaard gebleven.
Tekening 18
- 1991.19 Dit stuk is alleen als substituut op microfiche bewaard gebleven.
Tekening 19
- 1991.20 Dit stuk is alleen als substituut op microfiche bewaard gebleven.
Tekening 20
- 1991.21 Dit stuk is alleen als substituut op microfiche bewaard gebleven.
Tekening 21
- 1991.22 Dit stuk is alleen als substituut op microfiche bewaard gebleven.
Tekening 22
- 1991.23 Dit stuk is alleen als substituut op microfiche bewaard gebleven.
Tekening 23
- 1991.24 Dit stuk is alleen als substituut op microfiche bewaard gebleven.
Tekening 24

1992.1-1992.5

Zeestraat 80-82 - Tekeningen

1937-1938

Schaal 1:5-1:100

5 bladen

- 1992.1 Tekening 1
Dit stuk is alleen als substituut op microfiche bewaard gebleven.
- 1992.2 Tekening 2
Dit stuk is alleen als substituut op microfiche bewaard gebleven.
- 1992.3 Tekening 3
Dit stuk is alleen als substituut op microfiche bewaard gebleven.
- 1992.4 Tekening 4
Dit stuk is alleen als substituut op microfiche bewaard gebleven.
- 1992.5 Tekening 5
Dit stuk is alleen als substituut op microfiche bewaard gebleven.

1993.1-1993.5Loosduinen: Post- en telegraafgebouw - Tekeningen voor de verbouw
[ca. 1915]-1938

Schaal 1:10-1:1000

Met bestektekeningen; met bijgewerkte tekening tot 1929.

5 bladen

- 1993.1 Tekening 1
Dit stuk is alleen als substituut op microfiche bewaard gebleven.
- 1993.2 Tekening 2
Dit stuk is alleen als substituut op microfiche bewaard gebleven.
- 1993.3 Tekening 3
Dit stuk is alleen als substituut op microfiche bewaard gebleven.
- 1993.4 Tekening 4
Dit stuk is alleen als substituut op microfiche bewaard gebleven.
- 1993.5 Tekening 5
Dit stuk is alleen als substituut op microfiche bewaard gebleven.

GROENLO**1994.1-1994.3**

Telefoongebouw - Tekeningen voor de bouw

1938

Schaal 1:1-1:1250

Met bestektekeningen.

3 bladen

1994.1 Tekening 1

Dit stuk is alleen als substituuat op microfiche bewaard gebleven.

1994.2 Tekening 2

Dit stuk is alleen als substituuat op microfiche bewaard gebleven.

1994.3 Tekening 3

Dit stuk is alleen als substituuat op microfiche bewaard gebleven.

GRONINGEN**1995.1-1995.10**

Bodemkundig instituut

[1897]-1930

Schaal 1:1-1:100

Met bestektekening [bestek nr 18 1897].

Overgebleven originelen, ondernummering: 10

10 bladen

1995.1 Tekening 1

Dit stuk is alleen als substituuat op microfiche bewaard gebleven.

1995.2 Tekening 2

Dit stuk is alleen als substituuat op microfiche bewaard gebleven.

1995.3 Tekening 3

Dit stuk is alleen als substituuat op microfiche bewaard gebleven.

1995.4 Tekening 4

Dit stuk is alleen als substituuat op microfiche bewaard gebleven.

1995.5 Tekening 5

Dit stuk is alleen als substituuat op microfiche bewaard gebleven.

1995.6 Tekening 6

Dit stuk is alleen als substituuat op microfiche bewaard gebleven.

1995.7 Tekening 7

Dit stuk is alleen als substituuat op microfiche bewaard gebleven.

1995.8 Tekening 8

Dit stuk is alleen als substituuat op microfiche bewaard gebleven.

1995.9 Tekening 9

Dit stuk is alleen als substituuat op microfiche bewaard gebleven.

1995.10 Tekening 10

Dit stuk is als origineel bewaard gebleven.

1996.1-1996.5

Kadaster- en hypotheekgebouw / Gebouw van de Rijkswaterstaat - Tekeningen voor de verbouw

1939-1940

Schaal 1:20-1:1000

5 bladen

1996.1 Tekening 1

Dit stuk is alleen als substituuat op microfiche bewaard gebleven.

1996.2 Tekening 2

Dit stuk is alleen als substituuat op microfiche bewaard gebleven.

1996.3 Tekening 3

Dit stuk is alleen als substituuat op microfiche bewaard gebleven.

1996.4 Tekening 4

Dit stuk is alleen als substituuat op microfiche bewaard gebleven.

1996.5 Tekening 5

Dit stuk is alleen als substituuat op microfiche bewaard gebleven.

1997.1-1997.12

Bloemsingel 10: Chemisch Laboratorium - Tekeningen voor de uitbreiding
1927-1940

12 bladen

Schaal 1:20-1:100

Met bestektekeningen.

- 1997.1** Tekening 1
Dit stuk is alleen als substituuat op microfiche bewaard gebleven.
- 1997.2** Tekening 2
Dit stuk is alleen als substituuat op microfiche bewaard gebleven.
- 1997.3** Tekening 3
Dit stuk is alleen als substituuat op microfiche bewaard gebleven.
- 1997.4** Tekening 4
Dit stuk is alleen als substituuat op microfiche bewaard gebleven.
- 1997.5** Tekening 5
Dit stuk is alleen als substituuat op microfiche bewaard gebleven.
- 1997.6** Tekening 6
Dit stuk is alleen als substituuat op microfiche bewaard gebleven.
- 1997.7** Tekening 7
Dit stuk is alleen als substituuat op microfiche bewaard gebleven.
- 1997.8** Tekening 8
Dit stuk is alleen als substituuat op microfiche bewaard gebleven.
- 1997.9** Tekening 9
Dit stuk is alleen als substituuat op microfiche bewaard gebleven.
- 1997.10** Tekening 10
Dit stuk is alleen als substituuat op microfiche bewaard gebleven.
- 1997.11** Tekening 11
Dit stuk is alleen als substituuat op microfiche bewaard gebleven.
- 1997.12** Tekening 12
Dit stuk is alleen als substituuat op microfiche bewaard gebleven.

1998.1-1998.7

Bloemsingel 10: Physiologisch laboratorium - Tekeningen voor de uitbreiding

7 bladen

1933

Schaal 1:1-1:50

Overgebleven originelen, ondernummering: 3/4/5

- 1998.1** Tekening 1
Dit stuk is alleen als substituuat op microfiche bewaard gebleven.
- 1998.2** Tekening 2
Dit stuk is alleen als substituuat op microfiche bewaard gebleven.
- 1998.3** Tekening 3
Dit stuk is als origineel bewaard gebleven.
- 1998.4** Tekening 4
Dit stuk is als origineel bewaard gebleven.
- 1998.5** Tekening 5
Dit stuk is als origineel bewaard gebleven.
- 1998.6** Tekening 6
Dit stuk is alleen als substituuat op microfiche bewaard gebleven.
- 1998.7** Tekening 7
Dit stuk is alleen als substituuat op microfiche bewaard gebleven.

1999.1-1999.6

Broerstraat: Academiegebouw - Tekeningen voor herstel en tekeningen voor de
bouw van een balkon

6 bladen

[ca. 1920]-1938

Schaal 1:1-1:100

- 1999.1** Tekening 1
Dit stuk is alleen als substituuat op microfiche bewaard gebleven.

- 1999.2** Tekening 2
Dit stuk is alleen als substituuat op microfiche bewaard gebleven.
- 1999.3** Tekening 3
Dit stuk is alleen als substituuat op microfiche bewaard gebleven.
- 1999.4** Tekening 4
Dit stuk is alleen als substituuat op microfiche bewaard gebleven.
- 1999.5** Tekening 5
Dit stuk is alleen als substituuat op microfiche bewaard gebleven.
- 1999.6** Tekening 6
Dit stuk is alleen als substituuat op microfiche bewaard gebleven.

2000.1-2000.42

Dr. Hofstede de Grootkade 13;, Rijkskantorengedouw - Tekeningen voor de verbouw en uitbreiding

1938

42 bladen

Schaal 1:1-1:1000

Met bestektekeningen [bestek nr 19 8-6-1938].

Overgebleven originelen, ondernummering: 35/37/38

- 2000.1** Tekening 1
Dit stuk is alleen als substituuat op microfiche bewaard gebleven.
- 2000.2** Tekening 2
Dit stuk is alleen als substituuat op microfiche bewaard gebleven.
- 2000.3** Tekening 3
Dit stuk is alleen als substituuat op microfiche bewaard gebleven.
- 2000.4** Tekening 4
Dit stuk is alleen als substituuat op microfiche bewaard gebleven.
- 2000.5** Tekening 5
Dit stuk is alleen als substituuat op microfiche bewaard gebleven.
- 2000.6** Tekening 6
Dit stuk is alleen als substituuat op microfiche bewaard gebleven.
- 2000.7** Tekening 7
Dit stuk is alleen als substituuat op microfiche bewaard gebleven.
- 2000.8** Tekening 8
Dit stuk is alleen als substituuat op microfiche bewaard gebleven.
- 2000.9** Tekening 9
Dit stuk is alleen als substituuat op microfiche bewaard gebleven.
- 2000.10** Tekening 10
Dit stuk is alleen als substituuat op microfiche bewaard gebleven.
- 2000.11** Tekening 11
Dit stuk is alleen als substituuat op microfiche bewaard gebleven.
- 2000.12** Tekening 12
Dit stuk is alleen als substituuat op microfiche bewaard gebleven.
- 2000.13** Tekening 13
Dit stuk is alleen als substituuat op microfiche bewaard gebleven.
- 2000.14** Tekening 14
Dit stuk is alleen als substituuat op microfiche bewaard gebleven.
- 2000.15** Tekening 15
Dit stuk is alleen als substituuat op microfiche bewaard gebleven.
- 2000.16** Tekening 16
Dit stuk is alleen als substituuat op microfiche bewaard gebleven.
- 2000.17** Tekening 17
Dit stuk is alleen als substituuat op microfiche bewaard gebleven.
- 2000.18** Tekening 18
Dit stuk is alleen als substituuat op microfiche bewaard gebleven.
- 2000.19** Tekening 19
Dit stuk is alleen als substituuat op microfiche bewaard gebleven.
- 2000.20** Tekening 20
Dit stuk is alleen als substituuat op microfiche bewaard gebleven.
- 2000.21** Tekening 21

- 2000.22** Dit stuk is alleen als substituuat op microfiche bewaard gebleven.
Tekening 22
- 2000.23** Dit stuk is alleen als substituuat op microfiche bewaard gebleven.
Tekening 23
- 2000.24** Dit stuk is alleen als substituuat op microfiche bewaard gebleven.
Tekening 24
- 2000.25** Dit stuk is alleen als substituuat op microfiche bewaard gebleven.
Tekening 25
- 2000.26** Dit stuk is alleen als substituuat op microfiche bewaard gebleven.
Tekening 26
- 2000.27** Dit stuk is alleen als substituuat op microfiche bewaard gebleven.
Tekening 27
- 2000.28** Dit stuk is alleen als substituuat op microfiche bewaard gebleven.
Tekening 28
- 2000.29** Dit stuk is alleen als substituuat op microfiche bewaard gebleven.
Tekening 29
- 2000.30** Dit stuk is alleen als substituuat op microfiche bewaard gebleven.
Tekening 30
- 2000.31** Dit stuk is alleen als substituuat op microfiche bewaard gebleven.
Tekening 31
- 2000.32** Dit stuk is alleen als substituuat op microfiche bewaard gebleven.
Tekening 32
- 2000.33** Dit stuk is alleen als substituuat op microfiche bewaard gebleven.
Tekening 33
- 2000.34** Dit stuk is alleen als substituuat op microfiche bewaard gebleven.
Tekening 34
- 2000.35** Dit stuk is als origineel bewaard gebleven.
Tekening 35
- 2000.36** Dit stuk is alleen als substituuat op microfiche bewaard gebleven.
Tekening 36
- 2000.37** Dit stuk is als origineel bewaard gebleven.
Tekening 37
- 2000.38** Dit stuk is als origineel bewaard gebleven.
Tekening 38
- 2000.39** Dit stuk is alleen als substituuat op microfiche bewaard gebleven.
Tekening 39
- 2000.40** Dit stuk is alleen als substituuat op microfiche bewaard gebleven.
Tekening 40
- 2000.41** Dit stuk is alleen als substituuat op microfiche bewaard gebleven.
Tekening 41
- 2000.42** Dit stuk is alleen als substituuat op microfiche bewaard gebleven.
Tekening 42

2001.1-2001.4

Oostersingel 63: Anatomisch-embryologisch laboratorium - Revisietekeningen
1931 4 bladen
Schaal 1:20-1:1250

- 2001.1** Dit stuk is alleen als substituuat op microfiche bewaard gebleven.
Tekening 1
- 2001.2** Dit stuk is alleen als substituuat op microfiche bewaard gebleven.
Tekening 2
- 2001.3** Dit stuk is alleen als substituuat op microfiche bewaard gebleven.
Tekening 3
- 2001.4** Dit stuk is alleen als substituuat op microfiche bewaard gebleven.
Tekening 4

2002.1-2002.46

Schuitenmakerstraat / Munnekeholm: Telefoongebouw - Tekeningen voor de bouw

1937-1940

Schaal 1:1-1:1250

Met bestektekeningen [bestek nr 5 27-12-1937].

46 bladen

- 2002.1** Tekening 1
Dit stuk is alleen als substituuat op microfiche bewaard gebleven.
- 2002.2** Tekening 2
Dit stuk is alleen als substituuat op microfiche bewaard gebleven.
- 2002.3** Tekening 3
Dit stuk is alleen als substituuat op microfiche bewaard gebleven.
- 2002.4** Tekening 4
Dit stuk is alleen als substituuat op microfiche bewaard gebleven.
- 2002.5** Tekening 5
Dit stuk is alleen als substituuat op microfiche bewaard gebleven.
- 2002.6** Tekening 6
Dit stuk is alleen als substituuat op microfiche bewaard gebleven.
- 2002.7** Tekening 7
Dit stuk is alleen als substituuat op microfiche bewaard gebleven.
- 2002.8** Tekening 8
Dit stuk is alleen als substituuat op microfiche bewaard gebleven.
- 2002.9** Tekening 9
Dit stuk is alleen als substituuat op microfiche bewaard gebleven.
- 2002.10** Tekening 10
Dit stuk is alleen als substituuat op microfiche bewaard gebleven.
- 2002.11** Tekening 11
Dit stuk is alleen als substituuat op microfiche bewaard gebleven.
- 2002.12** Tekening 12
Dit stuk is alleen als substituuat op microfiche bewaard gebleven.
- 2002.13** Tekening 13
Dit stuk is alleen als substituuat op microfiche bewaard gebleven.
- 2002.14** Tekening 14
Dit stuk is alleen als substituuat op microfiche bewaard gebleven.
- 2002.15** Tekening 15
Dit stuk is alleen als substituuat op microfiche bewaard gebleven.
- 2002.16** Tekening 16
Dit stuk is alleen als substituuat op microfiche bewaard gebleven.
- 2002.17** Tekening 17
Dit stuk is alleen als substituuat op microfiche bewaard gebleven.
- 2002.18** Tekening 18
Dit stuk is alleen als substituuat op microfiche bewaard gebleven.
- 2002.19** Tekening 19
Dit stuk is alleen als substituuat op microfiche bewaard gebleven.
- 2002.20** Tekening 20
Dit stuk is alleen als substituuat op microfiche bewaard gebleven.
- 2002.21** Tekening 21
Dit stuk is alleen als substituuat op microfiche bewaard gebleven.
- 2002.22** Tekening 22
Dit stuk is alleen als substituuat op microfiche bewaard gebleven.
- 2002.23** Tekening 23
Dit stuk is alleen als substituuat op microfiche bewaard gebleven.
- 2002.24** Tekening 24
Dit stuk is alleen als substituuat op microfiche bewaard gebleven.
- 2002.25** Tekening 25
Dit stuk is alleen als substituuat op microfiche bewaard gebleven.
- 2002.26** Tekening 26
Dit stuk is alleen als substituuat op microfiche bewaard gebleven.
- 2002.27** Tekening 27
Dit stuk is alleen als substituuat op microfiche bewaard gebleven.
- 2002.28** Tekening 28
Dit stuk is alleen als substituuat op microfiche bewaard gebleven.

- 2002.29** Tekening 29
Dit stuk is alleen als substituuat op microfiche bewaard gebleven.
- 2002.30** Tekening 30
Dit stuk is alleen als substituuat op microfiche bewaard gebleven.
- 2002.31** Tekening 31
Dit stuk is alleen als substituuat op microfiche bewaard gebleven.
- 2002.32** Tekening 32
Dit stuk is alleen als substituuat op microfiche bewaard gebleven.
- 2002.33** Tekening 33
Dit stuk is alleen als substituuat op microfiche bewaard gebleven.
- 2002.34** Tekening 34
Dit stuk is alleen als substituuat op microfiche bewaard gebleven.
- 2002.35** Tekening 35
Dit stuk is alleen als substituuat op microfiche bewaard gebleven.
- 2002.36** Tekening 36
Dit stuk is alleen als substituuat op microfiche bewaard gebleven.
- 2002.37** Tekening 37
Dit stuk is alleen als substituuat op microfiche bewaard gebleven.
- 2002.38** Tekening 38
Dit stuk is alleen als substituuat op microfiche bewaard gebleven.
- 2002.39** Tekening 39
Dit stuk is alleen als substituuat op microfiche bewaard gebleven.
- 2002.40** Tekening 40
Dit stuk is alleen als substituuat op microfiche bewaard gebleven.
- 2002.41** Tekening 41
Dit stuk is alleen als substituuat op microfiche bewaard gebleven.
- 2002.42** Tekening 42
Dit stuk is alleen als substituuat op microfiche bewaard gebleven.
- 2002.43** Tekening 43
Dit stuk is alleen als substituuat op microfiche bewaard gebleven.
- 2002.44** Tekening 44
Dit stuk is alleen als substituuat op microfiche bewaard gebleven.
- 2002.45** Tekening 45
Dit stuk is alleen als substituuat op microfiche bewaard gebleven.
- 2002.46** Tekening 46
Dit stuk is alleen als substituuat op microfiche bewaard gebleven.

2003.1-2003.22

Westersingel 34 / Nieuwe Visserstraat: Fysisch laboratorium - Tekeningen voor bouw en verbouw

[ca. 1890]-1927

22 bladen

Schaal 1:20-1:400

Met bestektekeningen [bestek nr 7 17-6-1926].

Overgebleven originelen, ondernummering: 1/2/3/4/5/19/21/22

- 2003.1** Tekening 1
Dit stuk is als origineel bewaard gebleven.
- 2003.2** Tekening 2
Dit stuk is als origineel bewaard gebleven.
- 2003.3** Tekening 3
Dit stuk is als origineel bewaard gebleven.
- 2003.4** Tekening 4
Dit stuk is als origineel bewaard gebleven.
- 2003.5** Tekening 5
Dit stuk is als origineel bewaard gebleven.
- 2003.6** Tekening 6
Dit stuk is alleen als substituuat op microfiche bewaard gebleven.
- 2003.7** Tekening 7
Dit stuk is alleen als substituuat op microfiche bewaard gebleven.
- 2003.8** Tekening 8

- 2003.9** Dit stuk is alleen als substituut op microfiche bewaard gebleven.
Tekening 9
- 2003.10** Dit stuk is alleen als substituut op microfiche bewaard gebleven.
Tekening 10
- 2003.11** Dit stuk is alleen als substituut op microfiche bewaard gebleven.
Tekening 11
- 2003.12** Dit stuk is alleen als substituut op microfiche bewaard gebleven.
Tekening 12
- 2003.13** Dit stuk is alleen als substituut op microfiche bewaard gebleven.
Tekening 13
- 2003.14** Dit stuk is alleen als substituut op microfiche bewaard gebleven.
Tekening 14
- 2003.15** Dit stuk is alleen als substituut op microfiche bewaard gebleven.
Tekening 15
- 2003.16** Dit stuk is alleen als substituut op microfiche bewaard gebleven.
Tekening 16
- 2003.17** Dit stuk is alleen als substituut op microfiche bewaard gebleven.
Tekening 17
- 2003.18** Dit stuk is alleen als substituut op microfiche bewaard gebleven.
Tekening 18
- 2003.19** Dit stuk is alleen als substituut op microfiche bewaard gebleven.
Tekening 19
- 2003.20** Dit stuk is als origineel bewaard gebleven.
Tekening 20
- 2003.21** Dit stuk is alleen als substituut op microfiche bewaard gebleven.
Tekening 21
- 2003.22** Dit stuk is als origineel bewaard gebleven.
Tekening 22

GULPEN

2004.1-2004.8

Nieuwstraat: Telefoongebouw - Tekeningen voor de bouw

1937-1938

Schaal 1:1-1:2500

Met bestektekeningen [bestek nr 10 23-8-1937].

Overgebleven originelen, ondernummering: 2

- 2004.1** Tekening 1
Dit stuk is alleen als substituut op microfiche bewaard gebleven.
- 2004.2** Tekening 2
Dit stuk is als origineel bewaard gebleven.
- 2004.3** Tekening 3
Dit stuk is alleen als substituut op microfiche bewaard gebleven.
- 2004.4** Tekening 4
Dit stuk is alleen als substituut op microfiche bewaard gebleven.
- 2004.5** Tekening 5
Dit stuk is alleen als substituut op microfiche bewaard gebleven.
- 2004.6** Tekening 6
Dit stuk is alleen als substituut op microfiche bewaard gebleven.
- 2004.7** Tekening 7
Dit stuk is alleen als substituut op microfiche bewaard gebleven.
- 2004.8** Tekening 8
Dit stuk is alleen als substituut op microfiche bewaard gebleven.

8 bladen

HAARLEM

2005.1-2005.7

Karrenbergplaats P.T.T. c.a. - Tekeningen voor de bouw

1928-1929

Schaal 1:1-1:50

7 bladen

- 2005.1** Tekening 1
Dit stuk is alleen als substituuat op microfiche bewaard gebleven.
- 2005.2** Tekening 2
Dit stuk is alleen als substituuat op microfiche bewaard gebleven.
- 2005.3** Tekening 3
Dit stuk is alleen als substituuat op microfiche bewaard gebleven.
- 2005.4** Tekening 4
Dit stuk is alleen als substituuat op microfiche bewaard gebleven.
- 2005.5** Tekening 5
Dit stuk is alleen als substituuat op microfiche bewaard gebleven.
- 2005.6** Tekening 6
Dit stuk is alleen als substituuat op microfiche bewaard gebleven.
- 2005.7** Tekening 7
Dit stuk is alleen als substituuat op microfiche bewaard gebleven.

2006.1-2006.13

Baljuwstraat 2-4: Bestelgoederenloods H.IJ.S.M. / Stationspostgebouw - Tekeningen voor de verbouw en uitbreiding

1905-1938

Schaal 1:10-1:100

13 bladen

- 2006.1** Tekening 1
Dit stuk is alleen als substituuat op microfiche bewaard gebleven.
- 2006.2** Tekening 2
Dit stuk is alleen als substituuat op microfiche bewaard gebleven.
- 2006.3** Tekening 3
Dit stuk is alleen als substituuat op microfiche bewaard gebleven.
- 2006.4** Tekening 4
Dit stuk is alleen als substituuat op microfiche bewaard gebleven.
- 2006.5** Tekening 5
Dit stuk is alleen als substituuat op microfiche bewaard gebleven.
- 2006.6** Tekening 6
Dit stuk is alleen als substituuat op microfiche bewaard gebleven.
- 2006.7** Tekening 7
Dit stuk is alleen als substituuat op microfiche bewaard gebleven.
- 2006.8** Tekening 8
Dit stuk is alleen als substituuat op microfiche bewaard gebleven.
- 2006.9** Tekening 9
Dit stuk is alleen als substituuat op microfiche bewaard gebleven.
- 2006.10** Tekening 10
Dit stuk is alleen als substituuat op microfiche bewaard gebleven.
- 2006.11** Tekening 11
Dit stuk is alleen als substituuat op microfiche bewaard gebleven.
- 2006.12** Tekening 12
Dit stuk is alleen als substituuat op microfiche bewaard gebleven.
- 2006.13** Tekening 13
Dit stuk is alleen als substituuat op microfiche bewaard gebleven.

2007.1-2007.80

Gedempte Oude Gracht 45: Post- en telegraafgebouw - Tekeningen voor de bouw en verbouw

1919-1939

Schaal 1:1-1:1250

80 bladen

Met bestektekeningen [bestek nrs 1 4-2-1919, 15 1920 en 15 11-10-1937].
Overgebleven originelen, ondernummering: 12/13/14/15/16/17/18/19/20/21/22/23/24/25

- 2007.1** Tekening 1
Dit stuk is alleen als substituuat op microfiche bewaard gebleven.

2007.2	Tekening 2 Dit stuk is alleen als substituut op microfiche bewaard gebleven.
2007.3	Tekening 3 Dit stuk is alleen als substituut op microfiche bewaard gebleven.
2007.4	Tekening 4 Dit stuk is alleen als substituut op microfiche bewaard gebleven.
2007.5	Tekening 5 Dit stuk is alleen als substituut op microfiche bewaard gebleven.
2007.6	Tekening 6 Dit stuk is alleen als substituut op microfiche bewaard gebleven.
2007.7	Tekening 7 Dit stuk is alleen als substituut op microfiche bewaard gebleven.
2007.8	Tekening 8 Dit stuk is alleen als substituut op microfiche bewaard gebleven.
2007.9	Tekening 9 Dit stuk is alleen als substituut op microfiche bewaard gebleven.
2007.10	Tekening 10 Dit stuk is alleen als substituut op microfiche bewaard gebleven.
2007.11	Tekening 11 Dit stuk is alleen als substituut op microfiche bewaard gebleven.
2007.12	Tekening 12 Dit stuk is als origineel bewaard gebleven.
2007.13	Tekening 13 Dit stuk is als origineel bewaard gebleven.
2007.14	Tekening 14 Dit stuk is als origineel bewaard gebleven.
2007.15	Tekening 15 Dit stuk is als origineel bewaard gebleven.
2007.16	Tekening 16 Dit stuk is als origineel bewaard gebleven.
2007.17	Tekening 17 Dit stuk is als origineel bewaard gebleven.
2007.18	Tekening 18 Dit stuk is als origineel bewaard gebleven.
2007.19	Tekening 19 Dit stuk is als origineel bewaard gebleven.
2007.20	Tekening 20 Dit stuk is als origineel bewaard gebleven.
2007.21	Tekening 21 Dit stuk is als origineel bewaard gebleven.
2007.22	Tekening 22 Dit stuk is als origineel bewaard gebleven.
2007.23	Tekening 23 Dit stuk is als origineel bewaard gebleven.
2007.24	Tekening 24 Dit stuk is als origineel bewaard gebleven.
2007.25	Tekening 25 Dit stuk is als origineel bewaard gebleven.
2007.26	Tekening 26 Dit stuk is alleen als substituut op microfiche bewaard gebleven.
2007.27	Tekening 27 Dit stuk is alleen als substituut op microfiche bewaard gebleven.
2007.28	Tekening 28 Dit stuk is alleen als substituut op microfiche bewaard gebleven.
2007.29	Tekening 29 Dit stuk is alleen als substituut op microfiche bewaard gebleven.
2007.30	Tekening 30 Dit stuk is alleen als substituut op microfiche bewaard gebleven.
2007.31	Tekening 31

- 2007.32** Dit stuk is alleen als substituut op microfiche bewaard gebleven.
Tekening 32
- 2007.33** Dit stuk is alleen als substituut op microfiche bewaard gebleven.
Tekening 33
- 2007.34** Dit stuk is alleen als substituut op microfiche bewaard gebleven.
Tekening 34
- 2007.35** Dit stuk is alleen als substituut op microfiche bewaard gebleven.
Tekening 35
- 2007.36** Dit stuk is alleen als substituut op microfiche bewaard gebleven.
Tekening 36
- 2007.37** Dit stuk is alleen als substituut op microfiche bewaard gebleven.
Tekening 37
- 2007.38** Dit stuk is alleen als substituut op microfiche bewaard gebleven.
Tekening 38
- 2007.39** Dit stuk is alleen als substituut op microfiche bewaard gebleven.
Tekening 39
- 2007.40** Dit stuk is alleen als substituut op microfiche bewaard gebleven.
Tekening 40
- 2007.41** Dit stuk is alleen als substituut op microfiche bewaard gebleven.
Tekening 41
- 2007.42** Dit stuk is alleen als substituut op microfiche bewaard gebleven.
Tekening 42
- 2007.43** Dit stuk is alleen als substituut op microfiche bewaard gebleven.
Tekening 43
- 2007.44** Dit stuk is alleen als substituut op microfiche bewaard gebleven.
Tekening 44
- 2007.45** Dit stuk is alleen als substituut op microfiche bewaard gebleven.
Tekening 45
- 2007.46** Dit stuk is alleen als substituut op microfiche bewaard gebleven.
Tekening 46
- 2007.47** Dit stuk is alleen als substituut op microfiche bewaard gebleven.
Tekening 47
- 2007.48** Dit stuk is alleen als substituut op microfiche bewaard gebleven.
Tekening 48
- 2007.49** Dit stuk is alleen als substituut op microfiche bewaard gebleven.
Tekening 49
- 2007.50** Dit stuk is alleen als substituut op microfiche bewaard gebleven.
Tekening 50
- 2007.51** Dit stuk is alleen als substituut op microfiche bewaard gebleven.
Tekening 51
- 2007.52** Dit stuk is alleen als substituut op microfiche bewaard gebleven.
Tekening 52
- 2007.53** Dit stuk is alleen als substituut op microfiche bewaard gebleven.
Tekening 53
- 2007.54** Dit stuk is alleen als substituut op microfiche bewaard gebleven.
Tekening 54
- 2007.55** Dit stuk is alleen als substituut op microfiche bewaard gebleven.
Tekening 55
- 2007.56** Dit stuk is alleen als substituut op microfiche bewaard gebleven.
Tekening 56
- 2007.57** Dit stuk is alleen als substituut op microfiche bewaard gebleven.
Tekening 57
- 2007.58** Dit stuk is alleen als substituut op microfiche bewaard gebleven.
Tekening 58
- 2007.59** Dit stuk is alleen als substituut op microfiche bewaard gebleven.
Tekening 59
- 2007.60** Dit stuk is alleen als substituut op microfiche bewaard gebleven.
Tekening 60

- 2007.61** Tekening 61
Dit stuk is alleen als substituuat op microfiche bewaard gebleven.
- 2007.62** Tekening 62
Dit stuk is alleen als substituuat op microfiche bewaard gebleven.
- 2007.63** Tekening 63
Dit stuk is alleen als substituuat op microfiche bewaard gebleven.
- 2007.64** Tekening 64
Dit stuk is alleen als substituuat op microfiche bewaard gebleven.
- 2007.65** Tekening 65
Dit stuk is alleen als substituuat op microfiche bewaard gebleven.
- 2007.66** Tekening 66
Dit stuk is alleen als substituuat op microfiche bewaard gebleven.
- 2007.67** Tekening 67
Dit stuk is alleen als substituuat op microfiche bewaard gebleven.
- 2007.68** Tekening 68
Dit stuk is alleen als substituuat op microfiche bewaard gebleven.
- 2007.69** Tekening 69
Dit stuk is alleen als substituuat op microfiche bewaard gebleven.
- 2007.70** Tekening 70
Dit stuk is alleen als substituuat op microfiche bewaard gebleven.
- 2007.71** Tekening 71
Dit stuk is alleen als substituuat op microfiche bewaard gebleven.
- 2007.72** Tekening 72
Dit stuk is alleen als substituuat op microfiche bewaard gebleven.
- 2007.73** Tekening 73
Dit stuk is alleen als substituuat op microfiche bewaard gebleven.
- 2007.74** Tekening 74
Dit stuk is alleen als substituuat op microfiche bewaard gebleven.
- 2007.75** Tekening 75
Dit stuk is alleen als substituuat op microfiche bewaard gebleven.
- 2007.76** Tekening 76
Dit stuk is alleen als substituuat op microfiche bewaard gebleven.
- 2007.77** Tekening 77
Dit stuk is alleen als substituuat op microfiche bewaard gebleven.
- 2007.78** Tekening 78
Dit stuk is alleen als substituuat op microfiche bewaard gebleven.
- 2007.79** Tekening 79
Dit stuk is alleen als substituuat op microfiche bewaard gebleven.
- 2007.80** Tekening 80
Dit stuk is alleen als substituuat op microfiche bewaard gebleven.

2008.1-2008.6

Jansstraat 46: Gouvernementsgebouw - Tekeningen voor de verbouw
1933
Schaal 1:20-1:50

6 bladen

- 2008.1** Tekening 1
Dit stuk is alleen als substituuat op microfiche bewaard gebleven.
- 2008.2** Tekening 2
Dit stuk is alleen als substituuat op microfiche bewaard gebleven.
- 2008.3** Tekening 3
Dit stuk is alleen als substituuat op microfiche bewaard gebleven.
- 2008.4** Tekening 4
Dit stuk is alleen als substituuat op microfiche bewaard gebleven.
- 2008.5** Tekening 5
Dit stuk is alleen als substituuat op microfiche bewaard gebleven.
- 2008.6** Tekening 6
Dit stuk is alleen als substituuat op microfiche bewaard gebleven.

2009.1-2009.5

Oranjestraat / Boterstraat: Postautogarage en versterkerstation - Tekeningen voor de verbouw

1932

5 bladen

Schaal 1:5-1:50

2009.1**Tekening 1**

Dit stuk is alleen als substituuat op microfiche bewaard gebleven.

2009.2**Tekening 2**

Dit stuk is alleen als substituuat op microfiche bewaard gebleven.

2009.3**Tekening 3**

Dit stuk is alleen als substituuat op microfiche bewaard gebleven.

2009.4**Tekening 4**

Dit stuk is alleen als substituuat op microfiche bewaard gebleven.

2009.5**Tekening 5**

Dit stuk is alleen als substituuat op microfiche bewaard gebleven.

2010.1-2010.14**Paviljoenslaan 5 / Dreef 2: Gouvernementsgebouw - Tekeningen voor de verbouw**

1928

14 bladen

Schaal 1:20-1:50

2010.1**Tekening 1**

Dit stuk is alleen als substituuat op microfiche bewaard gebleven.

2010.2**Tekening 2**

Dit stuk is alleen als substituuat op microfiche bewaard gebleven.

2010.3**Tekening 3**

Dit stuk is alleen als substituuat op microfiche bewaard gebleven.

2010.4**Tekening 4**

Dit stuk is alleen als substituuat op microfiche bewaard gebleven.

2010.5**Tekening 5**

Dit stuk is alleen als substituuat op microfiche bewaard gebleven.

2010.6**Tekening 6**

Dit stuk is alleen als substituuat op microfiche bewaard gebleven.

2010.7**Tekening 7**

Dit stuk is alleen als substituuat op microfiche bewaard gebleven.

2010.8**Tekening 8**

Dit stuk is alleen als substituuat op microfiche bewaard gebleven.

2010.9**Tekening 9**

Dit stuk is alleen als substituuat op microfiche bewaard gebleven.

2010.10**Tekening 10**

Dit stuk is alleen als substituuat op microfiche bewaard gebleven.

2010.11**Tekening 11**

Dit stuk is alleen als substituuat op microfiche bewaard gebleven.

2010.12**Tekening 12**

Dit stuk is alleen als substituuat op microfiche bewaard gebleven.

2010.13**Tekening 13**

Dit stuk is alleen als substituuat op microfiche bewaard gebleven.

2010.14**Tekening 14**

Dit stuk is alleen als substituuat op microfiche bewaard gebleven.

HAARLEMMERMEER**2011.1-2011.11****Spaarnwouderdwarsweg: Radiozendstation c.a. - Tekeningen voor de bouw**

1930-1931

11 bladen

Schaal 1:10-1:500

2011.1**Tekening 1**

Dit stuk is alleen als substituuat op microfiche bewaard gebleven.

2011.2**Tekening 2**

Dit stuk is alleen als substituuat op microfiche bewaard gebleven.

- 2011.3** Tekening 3
Dit stuk is alleen als substituut op microfiche bewaard gebleven.
- 2011.4** Tekening 4
Dit stuk is alleen als substituut op microfiche bewaard gebleven.
- 2011.5** Tekening 5
Dit stuk is alleen als substituut op microfiche bewaard gebleven.
- 2011.6** Tekening 6
Dit stuk is alleen als substituut op microfiche bewaard gebleven.
- 2011.7** Tekening 7
Dit stuk is alleen als substituut op microfiche bewaard gebleven.
- 2011.8** Tekening 8
Dit stuk is alleen als substituut op microfiche bewaard gebleven.
- 2011.9** Tekening 9
Dit stuk is alleen als substituut op microfiche bewaard gebleven.
- 2011.10** Tekening 10
Dit stuk is alleen als substituut op microfiche bewaard gebleven.
- 2011.11** Tekening 11
Dit stuk is alleen als substituut op microfiche bewaard gebleven.

2012.1-2012.7

Hoofddorp: Telefoongebouw - Tekeningen voor de bouw

1935-1936

Schaal 1:1- 1:500

Met bestektekeningen [bestek nr 7 1-2-1936].

Overgebleven originelen, ondernummering: 3/5

7 bladen

- 2012.1** Tekening 1
Dit stuk is alleen als substituut op microfiche bewaard gebleven.
- 2012.2** Tekening 2
Dit stuk is alleen als substituut op microfiche bewaard gebleven.
- 2012.3** Tekening 3
Dit stuk is als origineel bewaard gebleven.
- 2012.4** Tekening 4
Dit stuk is alleen als substituut op microfiche bewaard gebleven.
- 2012.5** Tekening 5
Dit stuk is als origineel bewaard gebleven.
- 2012.6** Tekening 6
Dit stuk is alleen als substituut op microfiche bewaard gebleven.
- 2012.7** Tekening 7
Dit stuk is alleen als substituut op microfiche bewaard gebleven.

DEN HAM**2013.1-2013.5**

Post- en telegraafgebouw - Tekeningen voor de bouw

1919-1920

Schaal 1:10-1:50

5 bladen

- 2013.1** Tekening 1
Dit stuk is alleen als substituut op microfiche bewaard gebleven.
- 2013.2** Tekening 2
Dit stuk is alleen als substituut op microfiche bewaard gebleven.
- 2013.3** Tekening 3
Dit stuk is alleen als substituut op microfiche bewaard gebleven.
- 2013.4** Tekening 4
Dit stuk is alleen als substituut op microfiche bewaard gebleven.
- 2013.5** Tekening 5
Dit stuk is alleen als substituut op microfiche bewaard gebleven.

HARDERWIJK**2014.1-2014.7**

Telefoongebouw - Tekeningen voor de bouw

1939

Schaal 1:2-1:1000

Met bestektekeningen [bestek nr 8 20-11-1939].

Overgebleven originelen, ondernummering: 7

7 bladen

2014.1**Tekening 1**

Dit stuk is alleen als substituut op microfiche bewaard gebleven.

2014.2**Tekening 2**

Dit stuk is alleen als substituut op microfiche bewaard gebleven.

2014.3**Tekening 3**

Dit stuk is alleen als substituut op microfiche bewaard gebleven.

2014.4**Tekening 4**

Dit stuk is alleen als substituut op microfiche bewaard gebleven.

2014.5**Tekening 5**

Dit stuk is alleen als substituut op microfiche bewaard gebleven.

2014.6**Tekening 6**

Dit stuk is alleen als substituut op microfiche bewaard gebleven.

2014.7**Tekening 7**

Dit stuk is als origineel bewaard gebleven.

HAREN (GR.)**2015.1-2015.10**

Telefoongebouw - Tekeningen voor de bouw

1938-1939

Schaal 1:1-1:2500

Met bestektekeningen [bestek nr 30 27-9-1938].

Overgebleven originelen, ondernummering: 4

10 bladen

2015.1**Tekening 1**

Dit stuk is alleen als substituut op microfiche bewaard gebleven.

2015.2**Tekening 2**

Dit stuk is alleen als substituut op microfiche bewaard gebleven.

2015.3**Tekening 3**

Dit stuk is alleen als substituut op microfiche bewaard gebleven.

2015.4**Tekening 4**

Dit stuk is als origineel bewaard gebleven.

2015.5**Tekening 5**

Dit stuk is alleen als substituut op microfiche bewaard gebleven.

2015.6**Tekening 6**

Dit stuk is alleen als substituut op microfiche bewaard gebleven.

2015.7**Tekening 7**

Dit stuk is alleen als substituut op microfiche bewaard gebleven.

2015.8**Tekening 8**

Dit stuk is alleen als substituut op microfiche bewaard gebleven.

2015.9**Tekening 9**

Dit stuk is alleen als substituut op microfiche bewaard gebleven.

2015.10**Tekening 10**

Dit stuk is alleen als substituut op microfiche bewaard gebleven.

HARLINGEN**2016.1-2016.3**

Telefoongebouw - Tekeningen voor de bouw

1936-1937

3 bladen

Schaal 1:20-[ca. 1:2500]

- 2016.1** Tekening 1
Dit stuk is alleen als substituuat op microfiche bewaard gebleven.
- 2016.2** Tekening 2
Dit stuk is alleen als substituuat op microfiche bewaard gebleven.
- 2016.3** Tekening 3
Dit stuk is alleen als substituuat op microfiche bewaard gebleven.

2017.1-2017.22

Stationsweg 5: Rijks-h.b.s. - Tekeningen voor de bouw

1926-1927

22 bladen

Schaal 1:20-1:100

Met bestektekeningen [bestek nr 6 1926].

- 2017.1** Tekening 1
Dit stuk is alleen als substituuat op microfiche bewaard gebleven.
- 2017.2** Tekening 2
Dit stuk is alleen als substituuat op microfiche bewaard gebleven.
- 2017.3** Tekening 3
Dit stuk is alleen als substituuat op microfiche bewaard gebleven.
- 2017.4** Tekening 4
Dit stuk is alleen als substituuat op microfiche bewaard gebleven.
- 2017.5** Tekening 5
Dit stuk is alleen als substituuat op microfiche bewaard gebleven.
- 2017.6** Tekening 6
Dit stuk is alleen als substituuat op microfiche bewaard gebleven.
- 2017.7** Tekening 7
Dit stuk is alleen als substituuat op microfiche bewaard gebleven.
- 2017.8** Tekening 8
Dit stuk is alleen als substituuat op microfiche bewaard gebleven.
- 2017.9** Tekening 9
Dit stuk is alleen als substituuat op microfiche bewaard gebleven.
- 2017.10** Tekening 10
Dit stuk is alleen als substituuat op microfiche bewaard gebleven.
- 2017.11** Tekening 11
Dit stuk is alleen als substituuat op microfiche bewaard gebleven.
- 2017.12** Tekening 12
Dit stuk is alleen als substituuat op microfiche bewaard gebleven.
- 2017.13** Tekening 13
Dit stuk is alleen als substituuat op microfiche bewaard gebleven.
- 2017.14** Tekening 14
Dit stuk is alleen als substituuat op microfiche bewaard gebleven.
- 2017.15** Tekening 15
Dit stuk is alleen als substituuat op microfiche bewaard gebleven.
- 2017.16** Tekening 16
Dit stuk is alleen als substituuat op microfiche bewaard gebleven.
- 2017.17** Tekening 17
Dit stuk is alleen als substituuat op microfiche bewaard gebleven.
- 2017.18** Tekening 18
Dit stuk is alleen als substituuat op microfiche bewaard gebleven.
- 2017.19** Tekening 19
Dit stuk is alleen als substituuat op microfiche bewaard gebleven.
- 2017.20** Tekening 20
Dit stuk is alleen als substituuat op microfiche bewaard gebleven.
- 2017.21** Tekening 21
Dit stuk is alleen als substituuat op microfiche bewaard gebleven.
- 2017.22** Tekening 22
Dit stuk is alleen als substituuat op microfiche bewaard gebleven.

HEEMSKERK**2018.1-2018.15**

Tolweg 9: Kasteel Assumburg - Opmetingstekeningen en tekening voor de aanleg van een vloer in de garderobe

1935-1937

15 bladen

Schaal 1:10-1:200

Overgebleven originelen, ondernummering: 3/4/5/6/7/8/9/10/11/12/14

- 2018.1** Tekening 1
Dit stuk is alleen als substituuat op microfiche bewaard gebleven.
- 2018.2** Tekening 2
Dit stuk is alleen als substituuat op microfiche bewaard gebleven.
- 2018.3** Tekening 3
Dit stuk is als origineel bewaard gebleven.
- 2018.4** Tekening 4
Dit stuk is als origineel bewaard gebleven.
- 2018.5** Tekening 5
Dit stuk is als origineel bewaard gebleven.
- 2018.6** Tekening 6
Dit stuk is als origineel bewaard gebleven.
- 2018.7** Tekening 7
Dit stuk is als origineel bewaard gebleven.
- 2018.8** Tekening 8
Dit stuk is als origineel bewaard gebleven.
- 2018.9** Tekening 9
Dit stuk is als origineel bewaard gebleven.
- 2018.10** Tekening 10
Dit stuk is als origineel bewaard gebleven.
- 2018.11** Tekening 11
Dit stuk is als origineel bewaard gebleven.
- 2018.12** Tekening 12
Dit stuk is als origineel bewaard gebleven.
- 2018.13** Tekening 13
Dit stuk is alleen als substituuat op microfiche bewaard gebleven.
- 2018.14** Tekening 14
Dit stuk is als origineel bewaard gebleven.
- 2018.15** Tekening 15
Dit stuk is alleen als substituuat op microfiche bewaard gebleven.

HEER, ZIE MAASTRICHT**HEERENVEEN****2019.1-2019.8**

Telefoongebouw - Tekeningen voor de bouw

1938

8 bladen

Schaal 1:20-1:2500

Met bestektekeningen [bestek nr 10 8-3-1938].

Overgebleven originelen, ondernummering: 4/8

- 2019.1** Tekening 1
Dit stuk is alleen als substituuat op microfiche bewaard gebleven.
- 2019.2** Tekening 2
Dit stuk is alleen als substituuat op microfiche bewaard gebleven.
- 2019.3** Tekening 3
Dit stuk is alleen als substituuat op microfiche bewaard gebleven.
- 2019.4** Tekening 4
Dit stuk is als origineel bewaard gebleven.

- 2019.5** Tekening 5
Dit stuk is alleen als substituut op microfiche bewaard gebleven.
- 2019.6** Tekening 6
Dit stuk is alleen als substituut op microfiche bewaard gebleven.
- 2019.7** Tekening 7
Dit stuk is alleen als substituut op microfiche bewaard gebleven.
- 2019.8** Tekening 8
Dit stuk is als origineel bewaard gebleven.

HEERLEN

- 2020.1** Perceel Wijnands
[ca. 1930]
Schaal 1:5
Dit stuk is alleen als substituut op microfiche bewaard gebleven. 1 blad

DEN HELDER

- 2021.1** Zoölogisch station - Tekening voor de bouw van een waterreservoir
1932
Schaal 1:20
Dit stuk is alleen als substituut op microfiche bewaard gebleven. 1 blad

2022.1-2022.34

- Boerhavestraat: Telefoongebouw - Tekeningen voor de bouw
1938
Schaal 1:1-1:1000
Met bestektekeningen. 34 bladen
- 2022.1** Tekening 1
Dit stuk is alleen als substituut op microfiche bewaard gebleven.
- 2022.2** Tekening 2
Dit stuk is alleen als substituut op microfiche bewaard gebleven.
- 2022.3** Tekening 3
Dit stuk is alleen als substituut op microfiche bewaard gebleven.
- 2022.4** Tekening 4
Dit stuk is alleen als substituut op microfiche bewaard gebleven.
- 2022.5** Tekening 5
Dit stuk is alleen als substituut op microfiche bewaard gebleven.
- 2022.6** Tekening 6
Dit stuk is alleen als substituut op microfiche bewaard gebleven.
- 2022.7** Tekening 7
Dit stuk is alleen als substituut op microfiche bewaard gebleven.
- 2022.8** Tekening 8
Dit stuk is alleen als substituut op microfiche bewaard gebleven.
- 2022.9** Tekening 9
Dit stuk is alleen als substituut op microfiche bewaard gebleven.
- 2022.10** Tekening 10
Dit stuk is alleen als substituut op microfiche bewaard gebleven.
- 2022.11** Tekening 11
Dit stuk is alleen als substituut op microfiche bewaard gebleven.
- 2022.12** Tekening 12
Dit stuk is alleen als substituut op microfiche bewaard gebleven.
- 2022.13** Tekening 13
Dit stuk is alleen als substituut op microfiche bewaard gebleven.
- 2022.14** Tekening 14
Dit stuk is alleen als substituut op microfiche bewaard gebleven.
- 2022.15** Tekening 15
Dit stuk is alleen als substituut op microfiche bewaard gebleven.

- 2022.16** Tekening 16
Dit stuk is alleen als substituuat op microfiche bewaard gebleven.
- 2022.17** Tekening 17
Dit stuk is alleen als substituuat op microfiche bewaard gebleven.
- 2022.18** Tekening 18
Dit stuk is alleen als substituuat op microfiche bewaard gebleven.
- 2022.19** Tekening 19
Dit stuk is alleen als substituuat op microfiche bewaard gebleven.
- 2022.20** Tekening 20
Dit stuk is alleen als substituuat op microfiche bewaard gebleven.
- 2022.21** Tekening 21
Dit stuk is alleen als substituuat op microfiche bewaard gebleven.
- 2022.22** Tekening 22
Dit stuk is alleen als substituuat op microfiche bewaard gebleven.
- 2022.23** Tekening 23
Dit stuk is alleen als substituuat op microfiche bewaard gebleven.
- 2022.24** Tekening 24
Dit stuk is alleen als substituuat op microfiche bewaard gebleven.
- 2022.25** Tekening 25
Dit stuk is alleen als substituuat op microfiche bewaard gebleven.
- 2022.26** Tekening 26
Dit stuk is alleen als substituuat op microfiche bewaard gebleven.
- 2022.27** Tekening 27
Dit stuk is alleen als substituuat op microfiche bewaard gebleven.
- 2022.28** Tekening 28
Dit stuk is alleen als substituuat op microfiche bewaard gebleven.
- 2022.29** Tekening 29
Dit stuk is alleen als substituuat op microfiche bewaard gebleven.
- 2022.30** Tekening 30
Dit stuk is alleen als substituuat op microfiche bewaard gebleven.
- 2022.31** Tekening 31
Dit stuk is alleen als substituuat op microfiche bewaard gebleven.
- 2022.32** Tekening 32
Dit stuk is alleen als substituuat op microfiche bewaard gebleven.
- 2022.33** Tekening 33
Dit stuk is alleen als substituuat op microfiche bewaard gebleven.
- 2022.34** Tekening 34
Dit stuk is alleen als substituuat op microfiche bewaard gebleven.

2023.1-2023.2

[Hoofdgracht]: Gymnastieklokaal en sportschool - Tekeningen voor de bouw

1930

2 bladen

Schaal 1:20-1:50

- 2023.1** Tekening 1
Dit stuk is alleen als substituuat op microfiche bewaard gebleven.
- 2023.2** Tekening 2
Dit stuk is alleen als substituuat op microfiche bewaard gebleven.

2024.1-2024.4

Fort Kijkduin - Tekeningen voor de bouw van geschutsemplacement

1924

4 bladen

Schaal 1:1-1:50

Met bestektekeningen.

- 2024.1** Tekening 1
Dit stuk is alleen als substituuat op microfiche bewaard gebleven.
- 2024.2** Tekening 2
Dit stuk is alleen als substituuat op microfiche bewaard gebleven.
- 2024.3** Tekening 3
Dit stuk is alleen als substituuat op microfiche bewaard gebleven.

2024.4 Tekening 4
Dit stuk is alleen als substituut op microfiche bewaard gebleven.

2025.1-2025.2

Nieuwe Haven: Munitiebergplaatsen - Tekeningen voor de bouw

1937

Schaal 1:20-1:100

Met bestektekeningen.

2 bladen

2025.1 Tekening 1
Dit stuk is alleen als substituut op microfiche bewaard gebleven.

2025.2 Tekening 2
Dit stuk is alleen als substituut op microfiche bewaard gebleven.

2026.1-2026.31

Het Nieuwe Diep: Fort Oostoever - Tekeningen voor de bouw van mijnenmagazijn en steiger

1936-1937

Schaal 1:1-1:1000

Met bestektekeningen.

31 bladen

2026.1 Tekening 1
Dit stuk is alleen als substituut op microfiche bewaard gebleven.

2026.2 Tekening 2
Dit stuk is alleen als substituut op microfiche bewaard gebleven.

2026.3 Tekening 3
Dit stuk is alleen als substituut op microfiche bewaard gebleven.

2026.4 Tekening 4
Dit stuk is alleen als substituut op microfiche bewaard gebleven.

2026.5 Tekening 5
Dit stuk is alleen als substituut op microfiche bewaard gebleven.

2026.6 Tekening 6
Dit stuk is alleen als substituut op microfiche bewaard gebleven.

2026.7 Tekening 7
Dit stuk is alleen als substituut op microfiche bewaard gebleven.

2026.8 Tekening 8
Dit stuk is alleen als substituut op microfiche bewaard gebleven.

2026.9 Tekening 9
Dit stuk is alleen als substituut op microfiche bewaard gebleven.

2026.10 Tekening 10
Dit stuk is alleen als substituut op microfiche bewaard gebleven.

2026.11 Tekening 11
Dit stuk is alleen als substituut op microfiche bewaard gebleven.

2026.12 Tekening 12
Dit stuk is alleen als substituut op microfiche bewaard gebleven.

2026.13 Tekening 13
Dit stuk is alleen als substituut op microfiche bewaard gebleven.

2026.14 Tekening 14
Dit stuk is alleen als substituut op microfiche bewaard gebleven.

2026.15 Tekening 15
Dit stuk is alleen als substituut op microfiche bewaard gebleven.

2026.16 Tekening 16
Dit stuk is alleen als substituut op microfiche bewaard gebleven.

2026.17 Tekening 17
Dit stuk is alleen als substituut op microfiche bewaard gebleven.

2026.18 Tekening 18
Dit stuk is alleen als substituut op microfiche bewaard gebleven.

2026.19 Tekening 19
Dit stuk is alleen als substituut op microfiche bewaard gebleven.

2026.20 Tekening 20
Dit stuk is alleen als substituut op microfiche bewaard gebleven.

- 2026.21** Tekening 21
Dit stuk is alleen als substituuat op microfiche bewaard gebleven.
- 2026.22** Tekening 22
Dit stuk is alleen als substituuat op microfiche bewaard gebleven.
- 2026.23** Tekening 23
Dit stuk is alleen als substituuat op microfiche bewaard gebleven.
- 2026.24** Tekening 24
Dit stuk is alleen als substituuat op microfiche bewaard gebleven.
- 2026.25** Tekening 25
Dit stuk is alleen als substituuat op microfiche bewaard gebleven.
- 2026.26** Tekening 26
Dit stuk is alleen als substituuat op microfiche bewaard gebleven.
- 2026.27** Tekening 27
Dit stuk is alleen als substituuat op microfiche bewaard gebleven.
- 2026.28** Tekening 28
Dit stuk is alleen als substituuat op microfiche bewaard gebleven.
- 2026.29** Tekening 29
Dit stuk is alleen als substituuat op microfiche bewaard gebleven.
- 2026.30** Tekening 30
Dit stuk is alleen als substituuat op microfiche bewaard gebleven.
- 2026.31** Tekening 31
Dit stuk is alleen als substituuat op microfiche bewaard gebleven.

2027.1-2030.2

Het Nieuwe Diep 8-10-11: Koninklijk Instituut voor de Marine / Marine hospitaal

2027.1-2027.2

Tekeningen van de terreinen ten behoeve van uitbreiding, 1938
2 bladen

Schaal 1:1000

- 2027.1** Tekening 1
Dit stuk is alleen als substituuat op microfiche bewaard gebleven.
- 2027.2** Tekening 2
Dit stuk is alleen als substituuat op microfiche bewaard gebleven.

Tekeningen van het palenplan, [ca. 1870]
2 bladen

Schaal [ca. 1:100]

- Tekening 1
Dit stuk ontbrak reeds ten tijde van de substitutieverfilming.
- Tekening 2
Dit stuk ontbrak reeds ten tijde van de substitutieverfilming.

2029.1-2029.15

Tekeningen voor de uitbreiding, 1938-1940
15 bladen

Schaal 1:1-1:1000

Met bestektekeningen [bestek nr 35 23-8-1938].
Overgebleven originelen, ondernummering: 14/15

- 2029.1** Tekening 1
Dit stuk is alleen als substituuat op microfiche bewaard gebleven.
- 2029.2** Tekening 2
Dit stuk is alleen als substituuat op microfiche bewaard gebleven.
- 2029.3** Tekening 3
Dit stuk is alleen als substituuat op microfiche bewaard gebleven.
- 2029.4** Tekening 4
Dit stuk is alleen als substituuat op microfiche bewaard gebleven.
- 2029.5** Tekening 5
Dit stuk is alleen als substituuat op microfiche bewaard gebleven.

- 2029.6** Tekening 6
Dit stuk is alleen als substituuut op microfiche bewaard gebleven.
- 2029.7** Tekening 7
Dit stuk is alleen als substituuut op microfiche bewaard gebleven.
- 2029.8** Tekening 8
Dit stuk is alleen als substituuut op microfiche bewaard gebleven.
- 2029.9** Tekening 9
Dit stuk is alleen als substituuut op microfiche bewaard gebleven.
- 2029.10** Tekening 10
Dit stuk is alleen als substituuut op microfiche bewaard gebleven.
- 2029.11** Tekening 11
Dit stuk is alleen als substituuut op microfiche bewaard gebleven.
- 2029.12** Tekening 12
Dit stuk is alleen als substituuut op microfiche bewaard gebleven.
- 2029.13** Tekening 13
Dit stuk is alleen als substituuut op microfiche bewaard gebleven.
- 2029.14** Tekening 14
Dit stuk is als origineel bewaard gebleven.
- 2029.15** Tekening 15
Dit stuk is als origineel bewaard gebleven.

2030.1-2030.2

Tekeningen voor aanbouw bij het marine hospitaal, 1939

2 bladen

Schaal 1:20-1:50

- 2030.1** Tekening 1
Dit stuk is alleen als substituuut op microfiche bewaard gebleven.
- 2030.2** Tekening 2
Dit stuk is alleen als substituuut op microfiche bewaard gebleven.

2031.1-2031.4

Het Nieuwe Diep 12: Kazernement voor de onderzeedienst - Tekeningen voor de uitbreiding van accuwerkplaats

1929-1930

4 bladen

Schaal 1:20-1:100

- 2031.1** Tekening 1
Dit stuk is alleen als substituuut op microfiche bewaard gebleven.
- 2031.2** Tekening 2
Dit stuk is alleen als substituuut op microfiche bewaard gebleven.
- 2031.3** Tekening 3
Dit stuk is alleen als substituuut op microfiche bewaard gebleven.
- 2031.4** Tekening 4
Dit stuk is alleen als substituuut op microfiche bewaard gebleven.

HELLEVOETSLUIS**2032.1-2032.4**

Vestinggracht: Mijnenmagazijn - Tekeningen voor de bouw van een grondkerende muur

1933-1937

4 bladen

Schaal 1:20-1:50

- 2032.1** Tekening 1
Dit stuk is alleen als substituuut op microfiche bewaard gebleven.
- 2032.2** Tekening 2
Dit stuk is alleen als substituuut op microfiche bewaard gebleven.
- 2032.3** Tekening 3
Dit stuk is alleen als substituuut op microfiche bewaard gebleven.
- 2032.4** Tekening 4

Dit stuk is alleen als substituuat op microfiche bewaard gebleven.

HELMOND

2033.1-2033.2

Kanaaldijk: Belastinggebouw - Tekeningen voor de bouw

1928

Schaal 1:50

2 bladen

2033.1

Tekening 1

Dit stuk is alleen als substituuat op microfiche bewaard gebleven.

2033.2

Tekening 2

Dit stuk is alleen als substituuat op microfiche bewaard gebleven.

2034.1-2034.36

Watermolenwal: Post- en telegraafgebouw - Tekeningen voor de bouw

1939-1940

Schaal 1:1-1:100

Met bestektekeningen [bestek nr 216-3- 1939].

Overgebleven originelen, ondernummering: 3/4/5

36 bladen

2034.1

Tekening 1

Dit stuk is alleen als substituuat op microfiche bewaard gebleven.

2034.2

Tekening 2

Dit stuk is alleen als substituuat op microfiche bewaard gebleven.

2034.3

Tekening 3

Dit stuk is als origineel bewaard gebleven.

2034.4

Tekening 4

Dit stuk is als origineel bewaard gebleven.

2034.5

Tekening 5

Dit stuk is als origineel bewaard gebleven.

2034.6

Tekening 6

Dit stuk is alleen als substituuat op microfiche bewaard gebleven.

2034.7

Tekening 7

Dit stuk is alleen als substituuat op microfiche bewaard gebleven.

2034.8

Tekening 8

Dit stuk is alleen als substituuat op microfiche bewaard gebleven.

2034.9

Tekening 9

Dit stuk is alleen als substituuat op microfiche bewaard gebleven.

2034.10

Tekening 10

Dit stuk is alleen als substituuat op microfiche bewaard gebleven.

2034.11

Tekening 11

Dit stuk is alleen als substituuat op microfiche bewaard gebleven.

2034.12

Tekening 12

Dit stuk is alleen als substituuat op microfiche bewaard gebleven.

2034.13

Tekening 13

Dit stuk is alleen als substituuat op microfiche bewaard gebleven.

2034.14

Tekening 14

Dit stuk is alleen als substituuat op microfiche bewaard gebleven.

2034.15

Tekening 15

Dit stuk is alleen als substituuat op microfiche bewaard gebleven.

2034.16

Tekening 16

Dit stuk is alleen als substituuat op microfiche bewaard gebleven.

2034.17

Tekening 17

Dit stuk is alleen als substituuat op microfiche bewaard gebleven.

2034.18

Tekening 18

Dit stuk is alleen als substituuat op microfiche bewaard gebleven.

2034.19

Tekening 19

Dit stuk is alleen als substituuat op microfiche bewaard gebleven.

2034.20

Tekening 20

Dit stuk is alleen als substituuat op microfiche bewaard gebleven.

- 2034.21** Tekening 21
Dit stuk is alleen als substituuat op microfiche bewaard gebleven.
- 2034.22** Tekening 22
Dit stuk is alleen als substituuat op microfiche bewaard gebleven.
- 2034.23** Tekening 23
Dit stuk is alleen als substituuat op microfiche bewaard gebleven.
- 2034.24** Tekening 24
Dit stuk is alleen als substituuat op microfiche bewaard gebleven.
- 2034.25** Tekening 25
Dit stuk is alleen als substituuat op microfiche bewaard gebleven.
- 2034.26** Tekening 26
Dit stuk is alleen als substituuat op microfiche bewaard gebleven.
- 2034.27** Tekening 27
Dit stuk is alleen als substituuat op microfiche bewaard gebleven.
- 2034.28** Tekening 28
Dit stuk is alleen als substituuat op microfiche bewaard gebleven.
- 2034.29** Tekening 29
Dit stuk is alleen als substituuat op microfiche bewaard gebleven.
- 2034.30** Tekening 30
Dit stuk is alleen als substituuat op microfiche bewaard gebleven.
- 2034.31** Tekening 31
Dit stuk is alleen als substituuat op microfiche bewaard gebleven.
- 2034.32** Tekening 32
Dit stuk is alleen als substituuat op microfiche bewaard gebleven.
- 2034.33** Tekening 33
Dit stuk is alleen als substituuat op microfiche bewaard gebleven.
- 2034.34** Tekening 34
Dit stuk is alleen als substituuat op microfiche bewaard gebleven.
- 2034.35** Tekening 35
Dit stuk is alleen als substituuat op microfiche bewaard gebleven.
- 2034.36** Tekening 36
Dit stuk is alleen als substituuat op microfiche bewaard gebleven.

2035.1-2035.13

Watermolenwal: Telefoongebouw - Tekeningen voor de bouw

1938-1939

Schaal 1:1-1:1000

Met bestektekeningen [bestek nr 2 16-3-1939].

Overgebleven originelen, ondernummering: 9/10

13 bladen

- 2035.1** Tekening 1
Dit stuk is alleen als substituuat op microfiche bewaard gebleven.
- 2035.2** Tekening 2
Dit stuk is alleen als substituuat op microfiche bewaard gebleven.
- 2035.3** Tekening 3
Dit stuk is alleen als substituuat op microfiche bewaard gebleven.
- 2035.4** Tekening 4
Dit stuk is alleen als substituuat op microfiche bewaard gebleven.
- 2035.5** Tekening 5
Dit stuk is alleen als substituuat op microfiche bewaard gebleven.
- 2035.6** Tekening 6
Dit stuk is alleen als substituuat op microfiche bewaard gebleven.
- 2035.7** Tekening 7
Dit stuk is alleen als substituuat op microfiche bewaard gebleven.
- 2035.8** Tekening 8
Dit stuk is alleen als substituuat op microfiche bewaard gebleven.
- 2035.9** Tekening 9
Dit stuk is als origineel bewaard gebleven.
- 2035.10** Tekening 10
Dit stuk is als origineel bewaard gebleven.

- 2035.11** Tekening 11
Dit stuk is alleen als substituuat op microfiche bewaard gebleven.
- 2035.12** Tekening 12
Dit stuk is alleen als substituuat op microfiche bewaard gebleven.
- 2035.13** Tekening 13
Dit stuk is alleen als substituuat op microfiche bewaard gebleven.

HENGELO

2036.1-2036.71

Post- en telegraafgebouw - Tekeningen voor de bouw

1931-1936

Schaal 1:1-1:1250

Met bestektekeningen [bestek nr 1 5-3-1931].

Overgebleven originelen, ondernummering: 38/39/40/41/42/43/44/45/46/47

71 bladen

- 2036.1** Tekening 1
Dit stuk is alleen als substituuat op microfiche bewaard gebleven.
- 2036.2** Tekening 2
Dit stuk is alleen als substituuat op microfiche bewaard gebleven.
- 2036.3** Tekening 3
Dit stuk is alleen als substituuat op microfiche bewaard gebleven.
- 2036.4** Tekening 4
Dit stuk is alleen als substituuat op microfiche bewaard gebleven.
- 2036.5** Tekening 5
Dit stuk is alleen als substituuat op microfiche bewaard gebleven.
- 2036.6** Tekening 6
Dit stuk is alleen als substituuat op microfiche bewaard gebleven.
- 2036.7** Tekening 7
Dit stuk is alleen als substituuat op microfiche bewaard gebleven.
- 2036.8** Tekening 8
Dit stuk is alleen als substituuat op microfiche bewaard gebleven.
- 2036.9** Tekening 9
Dit stuk is alleen als substituuat op microfiche bewaard gebleven.
- 2036.10** Tekening 10
Dit stuk is alleen als substituuat op microfiche bewaard gebleven.
- 2036.11** Tekening 11
Dit stuk is alleen als substituuat op microfiche bewaard gebleven.
- 2036.12** Tekening 12
Dit stuk is alleen als substituuat op microfiche bewaard gebleven.
- 2036.13** Tekening 13
Dit stuk is alleen als substituuat op microfiche bewaard gebleven.
- 2036.14** Tekening 14
Dit stuk is alleen als substituuat op microfiche bewaard gebleven.
- 2036.15** Tekening 15
Dit stuk is alleen als substituuat op microfiche bewaard gebleven.
- 2036.16** Tekening 16
Dit stuk is alleen als substituuat op microfiche bewaard gebleven.
- 2036.17** Tekening 17
Dit stuk is alleen als substituuat op microfiche bewaard gebleven.
- 2036.18** Tekening 18
Dit stuk is alleen als substituuat op microfiche bewaard gebleven.
- 2036.19** Tekening 19
Dit stuk is alleen als substituuat op microfiche bewaard gebleven.
- 2036.20** Tekening 20
Dit stuk is alleen als substituuat op microfiche bewaard gebleven.
- 2036.21** Tekening 21
Dit stuk is alleen als substituuat op microfiche bewaard gebleven.
- 2036.22** Tekening 22
Dit stuk is alleen als substituuat op microfiche bewaard gebleven.

2036.23	Tekening 23 Dit stuk is alleen als substituut op microfiche bewaard gebleven.
2036.24	Tekening 24 Dit stuk is alleen als substituut op microfiche bewaard gebleven.
2036.25	Tekening 25 Dit stuk is alleen als substituut op microfiche bewaard gebleven.
2036.26	Tekening 26 Dit stuk is alleen als substituut op microfiche bewaard gebleven.
2036.27	Tekening 27 Dit stuk is alleen als substituut op microfiche bewaard gebleven.
2036.28	Tekening 28 Dit stuk is alleen als substituut op microfiche bewaard gebleven.
2036.29	Tekening 29 Dit stuk is alleen als substituut op microfiche bewaard gebleven.
2036.30	Tekening 30 Dit stuk is alleen als substituut op microfiche bewaard gebleven.
2036.31	Tekening 31 Dit stuk is alleen als substituut op microfiche bewaard gebleven.
2036.32	Tekening 32 Dit stuk is alleen als substituut op microfiche bewaard gebleven.
2036.33	Tekening 33 Dit stuk is alleen als substituut op microfiche bewaard gebleven.
2036.34	Tekening 34 Dit stuk is alleen als substituut op microfiche bewaard gebleven.
2036.35	Tekening 35 Dit stuk is alleen als substituut op microfiche bewaard gebleven.
2036.36	Tekening 36 Dit stuk is alleen als substituut op microfiche bewaard gebleven.
2036.37	Tekening 37 Dit stuk is alleen als substituut op microfiche bewaard gebleven.
2036.38	Tekening 38 Dit stuk is als origineel bewaard gebleven.
2036.39	Tekening 39 Dit stuk is als origineel bewaard gebleven.
2036.40	Tekening 40 Dit stuk is als origineel bewaard gebleven.
2036.41	Tekening 41 Dit stuk is als origineel bewaard gebleven.
2036.42	Tekening 42 Dit stuk is als origineel bewaard gebleven.
2036.43	Tekening 43 Dit stuk is als origineel bewaard gebleven.
2036.44	Tekening 44 Dit stuk is als origineel bewaard gebleven.
2036.45	Tekening 45 Dit stuk is als origineel bewaard gebleven.
2036.46	Tekening 46 Dit stuk is als origineel bewaard gebleven.
2036.47	Tekening 47 Dit stuk is als origineel bewaard gebleven.
2036.48	Tekening 48 Dit stuk is alleen als substituut op microfiche bewaard gebleven.
2036.49	Tekening 49 Dit stuk is alleen als substituut op microfiche bewaard gebleven.
2036.50	Tekening 50 Dit stuk is alleen als substituut op microfiche bewaard gebleven.
2036.51	Tekening 51 Dit stuk is alleen als substituut op microfiche bewaard gebleven.
2036.52	Tekening 52

- 2036.53** Dit stuk is alleen als substituuat op microfiche bewaard gebleven.
Tekening 53
- 2036.54** Dit stuk is alleen als substituuat op microfiche bewaard gebleven.
Tekening 54
- 2036.55** Dit stuk is alleen als substituuat op microfiche bewaard gebleven.
Tekening 55
- 2036.56** Dit stuk is alleen als substituuat op microfiche bewaard gebleven.
Tekening 56
- 2036.57** Dit stuk is alleen als substituuat op microfiche bewaard gebleven.
Tekening 57
- 2036.58** Dit stuk is alleen als substituuat op microfiche bewaard gebleven.
Tekening 58
- 2036.59** Dit stuk is alleen als substituuat op microfiche bewaard gebleven.
Tekening 59
- 2036.60** Dit stuk is alleen als substituuat op microfiche bewaard gebleven.
Tekening 60
- 2036.61** Dit stuk is alleen als substituuat op microfiche bewaard gebleven.
Tekening 61
- 2036.62** Dit stuk is alleen als substituuat op microfiche bewaard gebleven.
Tekening 62
- 2036.63** Dit stuk is alleen als substituuat op microfiche bewaard gebleven.
Tekening 63
- 2036.64** Dit stuk is alleen als substituuat op microfiche bewaard gebleven.
Tekening 64
- 2036.65** Dit stuk is alleen als substituuat op microfiche bewaard gebleven.
Tekening 65
- 2036.66** Dit stuk is alleen als substituuat op microfiche bewaard gebleven.
Tekening 66
- 2036.67** Dit stuk is alleen als substituuat op microfiche bewaard gebleven.
Tekening 67
- 2036.68** Dit stuk is alleen als substituuat op microfiche bewaard gebleven.
Tekening 68
- 2036.69** Dit stuk is alleen als substituuat op microfiche bewaard gebleven.
Tekening 69
- 2036.70** Dit stuk is alleen als substituuat op microfiche bewaard gebleven.
Tekening 70
- 2036.71** Dit stuk is alleen als substituuat op microfiche bewaard gebleven.
Tekening 71

2037.1-2037.28

Belastinggebouw - Tekeningen voor de bouw

1938-1939

Schaal 1:1-1:100

28 bladen

- 2037.1** **Tekening 1**
Dit stuk is alleen als substituuat op microfiche bewaard gebleven.
- 2037.2** **Tekening 2**
Dit stuk is alleen als substituuat op microfiche bewaard gebleven.
- 2037.3** **Tekening 3**
Dit stuk is alleen als substituuat op microfiche bewaard gebleven.
- 2037.4** **Tekening 4**
Dit stuk is alleen als substituuat op microfiche bewaard gebleven.
- 2037.5** **Tekening 5**
Dit stuk is alleen als substituuat op microfiche bewaard gebleven.
- 2037.6** **Tekening 6**
Dit stuk is alleen als substituuat op microfiche bewaard gebleven.
- 2037.7** **Tekening 7**
Dit stuk is alleen als substituuat op microfiche bewaard gebleven.
- 2037.8** **Tekening 8**

- 2037.9** Dit stuk is alleen als substituut op microfiche bewaard gebleven.
Tekening 9
- 2037.10** Dit stuk is alleen als substituut op microfiche bewaard gebleven.
Tekening 10
- 2037.11** Dit stuk is alleen als substituut op microfiche bewaard gebleven.
Tekening 11
- 2037.12** Dit stuk is alleen als substituut op microfiche bewaard gebleven.
Tekening 12
- 2037.13** Dit stuk is alleen als substituut op microfiche bewaard gebleven.
Tekening 13
- 2037.14** Dit stuk is alleen als substituut op microfiche bewaard gebleven.
Tekening 14
- 2037.15** Dit stuk is alleen als substituut op microfiche bewaard gebleven.
Tekening 15
- 2037.16** Dit stuk is alleen als substituut op microfiche bewaard gebleven.
Tekening 16
- 2037.17** Dit stuk is alleen als substituut op microfiche bewaard gebleven.
Tekening 17
- 2037.18** Dit stuk is alleen als substituut op microfiche bewaard gebleven.
Tekening 18
- 2037.19** Dit stuk is alleen als substituut op microfiche bewaard gebleven.
Tekening 19
- 2037.20** Dit stuk is alleen als substituut op microfiche bewaard gebleven.
Tekening 20
- 2037.21** Dit stuk is alleen als substituut op microfiche bewaard gebleven.
Tekening 21
- 2037.22** Dit stuk is alleen als substituut op microfiche bewaard gebleven.
Tekening 22
- 2037.23** Dit stuk is alleen als substituut op microfiche bewaard gebleven.
Tekening 23
- 2037.24** Dit stuk is alleen als substituut op microfiche bewaard gebleven.
Tekening 24
- 2037.25** Dit stuk is alleen als substituut op microfiche bewaard gebleven.
Tekening 25
- 2037.26** Dit stuk is alleen als substituut op microfiche bewaard gebleven.
Tekening 26
- 2037.27** Dit stuk is alleen als substituut op microfiche bewaard gebleven.
Tekening 27
- 2037.28** Dit stuk is alleen als substituut op microfiche bewaard gebleven.
Tekening 28

'S-HERTOGENBOSCH

2038.1-2038.3

Versterkerstation - Tekeningen voor de bouw

1930

Schaal 1:20-1:50

3 bladen

- 2038.1** Dit stuk is alleen als substituut op microfiche bewaard gebleven.
Tekening 1
- 2038.2** Dit stuk is alleen als substituut op microfiche bewaard gebleven.
Tekening 2
- 2038.3** Dit stuk is alleen als substituut op microfiche bewaard gebleven.
Tekening 3

2039.1-2039.4

Gouvernementsgebouw - Tekeningen voor de bouw van garage

1932

4 bladen

Schaal 1:20-1:50

- 2039.1** Tekening 1
Dit stuk is alleen als substituuat op microfiche bewaard gebleven.
- 2039.2** Tekening 2
Dit stuk is alleen als substituuat op microfiche bewaard gebleven.
- 2039.3** Tekening 3
Dit stuk is alleen als substituuat op microfiche bewaard gebleven.
- 2039.4** Tekening 4
Dit stuk is alleen als substituuat op microfiche bewaard gebleven.

2040.1-2040.35

Telefoongebouw - Tekeningen voor de bouw

1935-1936

Schaal 1:10-1:100

35 bladen

- 2040.1** Tekening 1
Dit stuk is alleen als substituuat op microfiche bewaard gebleven.
- 2040.2** Tekening 2
Dit stuk is alleen als substituuat op microfiche bewaard gebleven.
- 2040.3** Tekening 3
Dit stuk is alleen als substituuat op microfiche bewaard gebleven.
- 2040.4** Tekening 4
Dit stuk is alleen als substituuat op microfiche bewaard gebleven.
- 2040.5** Tekening 5
Dit stuk is alleen als substituuat op microfiche bewaard gebleven.
- 2040.6** Tekening 6
Dit stuk is alleen als substituuat op microfiche bewaard gebleven.
- 2040.7** Tekening 7
Dit stuk is alleen als substituuat op microfiche bewaard gebleven.
- 2040.8** Tekening 8
Dit stuk is alleen als substituuat op microfiche bewaard gebleven.
- 2040.9** Tekening 9
Dit stuk is alleen als substituuat op microfiche bewaard gebleven.
- 2040.10** Tekening 10
Dit stuk is alleen als substituuat op microfiche bewaard gebleven.
- 2040.11** Tekening 11
Dit stuk is alleen als substituuat op microfiche bewaard gebleven.
- 2040.12** Tekening 12
Dit stuk is alleen als substituuat op microfiche bewaard gebleven.
- 2040.13** Tekening 13
Dit stuk is alleen als substituuat op microfiche bewaard gebleven.
- 2040.14** Tekening 14
Dit stuk is alleen als substituuat op microfiche bewaard gebleven.
- 2040.15** Tekening 15
Dit stuk is alleen als substituuat op microfiche bewaard gebleven.
- 2040.16** Tekening 16
Dit stuk is alleen als substituuat op microfiche bewaard gebleven.
- 2040.17** Tekening 17
Dit stuk is alleen als substituuat op microfiche bewaard gebleven.
- 2040.18** Tekening 18
Dit stuk is alleen als substituuat op microfiche bewaard gebleven.
- 2040.19** Tekening 19
Dit stuk is alleen als substituuat op microfiche bewaard gebleven.
- 2040.20** Tekening 20
Dit stuk is alleen als substituuat op microfiche bewaard gebleven.
- 2040.21** Tekening 21
Dit stuk is alleen als substituuat op microfiche bewaard gebleven.
- 2040.22** Tekening 22
Dit stuk is alleen als substituuat op microfiche bewaard gebleven.
- 2040.23** Tekening 23

- 2040.24** Dit stuk is alleen als substituut op microfiche bewaard gebleven.
Tekening 24
- 2040.25** Dit stuk is alleen als substituut op microfiche bewaard gebleven.
Tekening 25
- 2040.26** Dit stuk is alleen als substituut op microfiche bewaard gebleven.
Tekening 26
- 2040.27** Dit stuk is alleen als substituut op microfiche bewaard gebleven.
Tekening 27
- 2040.28** Dit stuk is alleen als substituut op microfiche bewaard gebleven.
Tekening 28
- 2040.29** Dit stuk is alleen als substituut op microfiche bewaard gebleven.
Tekening 29
- 2040.30** Dit stuk is alleen als substituut op microfiche bewaard gebleven.
Tekening 30
- 2040.31** Dit stuk is alleen als substituut op microfiche bewaard gebleven.
Tekening 31
- 2040.32** Dit stuk is alleen als substituut op microfiche bewaard gebleven.
Tekening 32
- 2040.33** Dit stuk is alleen als substituut op microfiche bewaard gebleven.
Tekening 33
- 2040.34** Dit stuk is alleen als substituut op microfiche bewaard gebleven.
Tekening 34
- 2040.35** Dit stuk is alleen als substituut op microfiche bewaard gebleven.
Tekening 35

2041.1-2041.2

Berenbyl 7: Waarborgkantoor - Tekeningen voor de verbouw

1927

Schaal 1:20-1:50

2 bladen

- 2041.1** Tekening 1
Dit stuk is alleen als substituut op microfiche bewaard gebleven.
- 2041.2** Tekening 2
Dit stuk is alleen als substituut op microfiche bewaard gebleven.

2042.1-2042.12

[Kerkstraat 67]: Post- en telegraafgebouw - Tekeningen voor aan- en verbouw

1924-1930

Schaal 1:20-1:100

12 bladen

- 2042.1** Tekening 1
Dit stuk is alleen als substituut op microfiche bewaard gebleven.
- 2042.2** Tekening 2
Dit stuk is alleen als substituut op microfiche bewaard gebleven.
- 2042.3** Tekening 3
Dit stuk is alleen als substituut op microfiche bewaard gebleven.
- 2042.4** Tekening 4
Dit stuk is alleen als substituut op microfiche bewaard gebleven.
- 2042.5** Tekening 5
Dit stuk is alleen als substituut op microfiche bewaard gebleven.
- 2042.6** Tekening 6
Dit stuk is alleen als substituut op microfiche bewaard gebleven.
- 2042.7** Tekening 7
Dit stuk is alleen als substituut op microfiche bewaard gebleven.
- 2042.8** Tekening 8
Dit stuk is alleen als substituut op microfiche bewaard gebleven.
- 2042.9** Tekening 9
Dit stuk is alleen als substituut op microfiche bewaard gebleven.
- 2042.10** Tekening 10
Dit stuk is alleen als substituut op microfiche bewaard gebleven.

- 2042.11** Tekening 11
Dit stuk is alleen als substituu op microfiche bewaard gebleven.
- 2042.12** Tekening 12
Dit stuk is alleen als substituu op microfiche bewaard gebleven.

2043.1-2043.62

Parallelweg: Stationspostgebouw - Tekeningen voor de bouw

1937

Schaal 1:1-1:100

Met bestektekeningen [bestek nr 7 7-4-1937].

Overgebleven originelen, ondernummering: 39/40/41/42/43/44/45

62 bladen

- 2043.1** Tekening 1
Dit stuk is alleen als substituu op microfiche bewaard gebleven.
- 2043.2** Tekening 2
Dit stuk is alleen als substituu op microfiche bewaard gebleven.
- 2043.3** Tekening 3
Dit stuk is alleen als substituu op microfiche bewaard gebleven.
- 2043.4** Tekening 4
Dit stuk is alleen als substituu op microfiche bewaard gebleven.
- 2043.5** Tekening 5
Dit stuk is alleen als substituu op microfiche bewaard gebleven.
- 2043.6** Tekening 6
Dit stuk is alleen als substituu op microfiche bewaard gebleven.
- 2043.7** Tekening 7
Dit stuk is alleen als substituu op microfiche bewaard gebleven.
- 2043.8** Tekening 8
Dit stuk is alleen als substituu op microfiche bewaard gebleven.
- 2043.9** Tekening 9
Dit stuk is alleen als substituu op microfiche bewaard gebleven.
- 2043.10** Tekening 10
Dit stuk is alleen als substituu op microfiche bewaard gebleven.
- 2043.11** Tekening 11
Dit stuk is alleen als substituu op microfiche bewaard gebleven.
- 2043.12** Tekening 12
Dit stuk is alleen als substituu op microfiche bewaard gebleven.
- 2043.13** Tekening 13
Dit stuk is alleen als substituu op microfiche bewaard gebleven.
- 2043.14** Tekening 14
Dit stuk is alleen als substituu op microfiche bewaard gebleven.
- 2043.15** Tekening 15
Dit stuk is alleen als substituu op microfiche bewaard gebleven.
- 2043.16** Tekening 16
Dit stuk is alleen als substituu op microfiche bewaard gebleven.
- 2043.17** Tekening 17
Dit stuk is alleen als substituu op microfiche bewaard gebleven.
- 2043.18** Tekening 18
Dit stuk is alleen als substituu op microfiche bewaard gebleven.
- 2043.19** Tekening 19
Dit stuk is alleen als substituu op microfiche bewaard gebleven.
- 2043.20** Tekening 20
Dit stuk is alleen als substituu op microfiche bewaard gebleven.
- 2043.21** Tekening 21
Dit stuk is alleen als substituu op microfiche bewaard gebleven.
- 2043.22** Tekening 22
Dit stuk is alleen als substituu op microfiche bewaard gebleven.
- 2043.23** Tekening 23
Dit stuk is alleen als substituu op microfiche bewaard gebleven.
- 2043.24** Tekening 24
Dit stuk is alleen als substituu op microfiche bewaard gebleven.

2043.25	Tekening 25 Dit stuk is alleen als substituut op microfiche bewaard gebleven.
2043.26	Tekening 26 Dit stuk is alleen als substituut op microfiche bewaard gebleven.
2043.27	Tekening 27 Dit stuk is alleen als substituut op microfiche bewaard gebleven.
2043.28	Tekening 28 Dit stuk is alleen als substituut op microfiche bewaard gebleven.
2043.29	Tekening 29 Dit stuk is alleen als substituut op microfiche bewaard gebleven.
2043.30	Tekening 30 Dit stuk is alleen als substituut op microfiche bewaard gebleven.
2043.31	Tekening 31 Dit stuk is alleen als substituut op microfiche bewaard gebleven.
2043.32	Tekening 32 Dit stuk is alleen als substituut op microfiche bewaard gebleven.
2043.33	Tekening 33 Dit stuk is alleen als substituut op microfiche bewaard gebleven.
2043.34	Tekening 34 Dit stuk is alleen als substituut op microfiche bewaard gebleven.
2043.35	Tekening 35 Dit stuk is alleen als substituut op microfiche bewaard gebleven.
2043.36	Tekening 36 Dit stuk is alleen als substituut op microfiche bewaard gebleven.
2043.37	Tekening 37 Dit stuk is alleen als substituut op microfiche bewaard gebleven.
2043.38	Tekening 38 Dit stuk is alleen als substituut op microfiche bewaard gebleven.
2043.39	Tekening 39 Dit stuk is als origineel bewaard gebleven.
2043.40	Tekening 40 Dit stuk is als origineel bewaard gebleven.
2043.41	Tekening 41 Dit stuk is als origineel bewaard gebleven.
2043.42	Tekening 42 Dit stuk is als origineel bewaard gebleven.
2043.43	Tekening 43 Dit stuk is als origineel bewaard gebleven.
2043.44	Tekening 44 Dit stuk is als origineel bewaard gebleven.
2043.45	Tekening 45 Dit stuk is als origineel bewaard gebleven.
2043.46	Tekening 46 Dit stuk is alleen als substituut op microfiche bewaard gebleven.
2043.47	Tekening 47 Dit stuk is alleen als substituut op microfiche bewaard gebleven.
2043.48	Tekening 48 Dit stuk is alleen als substituut op microfiche bewaard gebleven.
2043.49	Tekening 49 Dit stuk is alleen als substituut op microfiche bewaard gebleven.
2043.50	Tekening 50 Dit stuk is alleen als substituut op microfiche bewaard gebleven.
2043.51	Tekening 51 Dit stuk is alleen als substituut op microfiche bewaard gebleven.
2043.52	Tekening 52 Dit stuk is alleen als substituut op microfiche bewaard gebleven.
2043.53	Tekening 53 Dit stuk is alleen als substituut op microfiche bewaard gebleven.
2043.54	Tekening 54

- 2043.55** Dit stuk is alleen als substituuat op microfiche bewaard gebleven.
Tekening 55
- 2043.56** Dit stuk is alleen als substituuat op microfiche bewaard gebleven.
Tekening 56
- 2043.57** Dit stuk is alleen als substituuat op microfiche bewaard gebleven.
Tekening 57
- 2043.58** Dit stuk is alleen als substituuat op microfiche bewaard gebleven.
Tekening 58
- 2043.59** Dit stuk is alleen als substituuat op microfiche bewaard gebleven.
Tekening 59
- 2043.60** Dit stuk is alleen als substituuat op microfiche bewaard gebleven.
Tekening 60
- 2043.61** Dit stuk is alleen als substituuat op microfiche bewaard gebleven.
Tekening 61
- 2043.62** Dit stuk is alleen als substituuat op microfiche bewaard gebleven.
Tekening 62

HILLEGOM

2044.1-2044.7

Hoofdstraat 36/38, Post- en telegraafgebouw - Tekeningen voor de verbouw
1932

7 bladen

Schaal 1:20-1:100

- 2044.1** Tekening 1
Dit stuk is alleen als substituuat op microfiche bewaard gebleven.
- 2044.2** Tekening 2
Dit stuk is alleen als substituuat op microfiche bewaard gebleven.
- 2044.3** Tekening 3
Dit stuk is alleen als substituuat op microfiche bewaard gebleven.
- 2044.4** Tekening 4
Dit stuk is alleen als substituuat op microfiche bewaard gebleven.
- 2044.5** Tekening 5
Dit stuk is alleen als substituuat op microfiche bewaard gebleven.
- 2044.6** Tekening 6
Dit stuk is alleen als substituuat op microfiche bewaard gebleven.
- 2044.7** Tekening 7
Dit stuk is alleen als substituuat op microfiche bewaard gebleven.

HILVERSUM

2045.1-2045.95

Kerkbrink: Post- en telegraafgebouw - Tekeningen voor de bouw

1939-1941

95 bladen

Schaal 1:1-1:500

Met bestektekeningen [bestek nr 64 6-11-1939].

Overgebleven originelen, ondernummering: 16/17/18/19/20/21/22

- 2045.1** Tekening 1
Dit stuk is alleen als substituuat op microfiche bewaard gebleven.
- 2045.2** Tekening 2
Dit stuk is alleen als substituuat op microfiche bewaard gebleven.
- 2045.3** Tekening 3
Dit stuk is alleen als substituuat op microfiche bewaard gebleven.
- 2045.4** Tekening 4
Dit stuk is alleen als substituuat op microfiche bewaard gebleven.
- 2045.5** Tekening 5
Dit stuk is alleen als substituuat op microfiche bewaard gebleven.
- 2045.6** Tekening 6

- 2045.7** Dit stuk is alleen als substituut op microfiche bewaard gebleven.
Tekening 7
- 2045.8** Dit stuk is alleen als substituut op microfiche bewaard gebleven.
Tekening 8
- 2045.9** Dit stuk is alleen als substituut op microfiche bewaard gebleven.
Tekening 9
- 2045.10** Dit stuk is alleen als substituut op microfiche bewaard gebleven.
Tekening 10
- 2045.11** Dit stuk is alleen als substituut op microfiche bewaard gebleven.
Tekening 11
- 2045.12** Dit stuk is alleen als substituut op microfiche bewaard gebleven.
Tekening 12
- 2045.13** Dit stuk is alleen als substituut op microfiche bewaard gebleven.
Tekening 13
- 2045.14** Dit stuk is alleen als substituut op microfiche bewaard gebleven.
Tekening 14
- 2045.15** Dit stuk is alleen als substituut op microfiche bewaard gebleven.
Tekening 15
- 2045.16** Dit stuk is als origineel bewaard gebleven.
Tekening 16
- 2045.17** Dit stuk is als origineel bewaard gebleven.
Tekening 17
- 2045.18** Dit stuk is als origineel bewaard gebleven.
Tekening 18
- 2045.19** Dit stuk is als origineel bewaard gebleven.
Tekening 19
- 2045.20** Dit stuk is als origineel bewaard gebleven.
Tekening 20
- 2045.21** Dit stuk is als origineel bewaard gebleven.
Tekening 21
- 2045.22** Dit stuk is als origineel bewaard gebleven.
Tekening 22
- 2045.23** Dit stuk is alleen als substituut op microfiche bewaard gebleven.
Tekening 23
- 2045.24** Dit stuk is alleen als substituut op microfiche bewaard gebleven.
Tekening 24
- 2045.25** Dit stuk is alleen als substituut op microfiche bewaard gebleven.
Tekening 25
- 2045.26** Dit stuk is alleen als substituut op microfiche bewaard gebleven.
Tekening 26
- 2045.27** Dit stuk is alleen als substituut op microfiche bewaard gebleven.
Tekening 27
- 2045.28** Dit stuk is alleen als substituut op microfiche bewaard gebleven.
Tekening 28
- 2045.29** Dit stuk is alleen als substituut op microfiche bewaard gebleven.
Tekening 29
- 2045.30** Dit stuk is alleen als substituut op microfiche bewaard gebleven.
Tekening 30
- 2045.31** Dit stuk is alleen als substituut op microfiche bewaard gebleven.
Tekening 31
- 2045.32** Dit stuk is alleen als substituut op microfiche bewaard gebleven.
Tekening 32
- 2045.33** Dit stuk is alleen als substituut op microfiche bewaard gebleven.
Tekening 33
- 2045.34** Dit stuk is alleen als substituut op microfiche bewaard gebleven.
Tekening 34
- 2045.35** Dit stuk is alleen als substituut op microfiche bewaard gebleven.
Tekening 35

-
- 2045.36** Tekening 36
Dit stuk is alleen als substituut op microfiche bewaard gebleven.
- 2045.37** Tekening 37
Dit stuk is alleen als substituut op microfiche bewaard gebleven.
- 2045.38** Tekening 38
Dit stuk is alleen als substituut op microfiche bewaard gebleven.
- 2045.39** Tekening 39
Dit stuk is alleen als substituut op microfiche bewaard gebleven.
- 2045.40** Tekening 40
Dit stuk is alleen als substituut op microfiche bewaard gebleven.
- 2045.41** Tekening 41
Dit stuk is alleen als substituut op microfiche bewaard gebleven.
- 2045.42** Tekening 42
Dit stuk is alleen als substituut op microfiche bewaard gebleven.
- 2045.43** Tekening 43
Dit stuk is alleen als substituut op microfiche bewaard gebleven.
- 2045.44** Tekening 44
Dit stuk is alleen als substituut op microfiche bewaard gebleven.
- 2045.45** Tekening 45
Dit stuk is alleen als substituut op microfiche bewaard gebleven.
- 2045.46** Tekening 46
Dit stuk is alleen als substituut op microfiche bewaard gebleven.
- 2045.47** Tekening 47
Dit stuk is alleen als substituut op microfiche bewaard gebleven.
- 2045.48** Tekening 48
Dit stuk is alleen als substituut op microfiche bewaard gebleven.
- 2045.49** Tekening 49
Dit stuk is alleen als substituut op microfiche bewaard gebleven.
- 2045.50** Tekening 50
Dit stuk is alleen als substituut op microfiche bewaard gebleven.
- 2045.51** Tekening 51
Dit stuk is alleen als substituut op microfiche bewaard gebleven.
- 2045.52** Tekening 52
Dit stuk is alleen als substituut op microfiche bewaard gebleven.
- 2045.53** Tekening 53
Dit stuk is alleen als substituut op microfiche bewaard gebleven.
- 2045.54** Tekening 54
Dit stuk is alleen als substituut op microfiche bewaard gebleven.
- 2045.55** Tekening 55
Dit stuk is alleen als substituut op microfiche bewaard gebleven.
- 2045.56** Tekening 56
Dit stuk is alleen als substituut op microfiche bewaard gebleven.
- 2045.57** Tekening 57
Dit stuk is alleen als substituut op microfiche bewaard gebleven.
- 2045.58** Tekening 58
Dit stuk is alleen als substituut op microfiche bewaard gebleven.
- 2045.59** Tekening 59
Dit stuk is alleen als substituut op microfiche bewaard gebleven.
- 2045.60** Tekening 60
Dit stuk is alleen als substituut op microfiche bewaard gebleven.
- 2045.61** Tekening 61
Dit stuk is alleen als substituut op microfiche bewaard gebleven.
- 2045.62** Tekening 62
Dit stuk is alleen als substituut op microfiche bewaard gebleven.
- 2045.63** Tekening 63
Dit stuk is alleen als substituut op microfiche bewaard gebleven.
- 2045.64** Tekening 64
Dit stuk is alleen als substituut op microfiche bewaard gebleven.
- 2045.65** Tekening 65

- 2045.66** Dit stuk is alleen als substituut op microfiche bewaard gebleven.
Tekening 66
- 2045.67** Dit stuk is alleen als substituut op microfiche bewaard gebleven.
Tekening 67
- 2045.68** Dit stuk is alleen als substituut op microfiche bewaard gebleven.
Tekening 68
- 2045.69** Dit stuk is alleen als substituut op microfiche bewaard gebleven.
Tekening 69
- 2045.70** Dit stuk is alleen als substituut op microfiche bewaard gebleven.
Tekening 70
- 2045.71** Dit stuk is alleen als substituut op microfiche bewaard gebleven.
Tekening 71
- 2045.72** Dit stuk is alleen als substituut op microfiche bewaard gebleven.
Tekening 72
- 2045.73** Dit stuk is alleen als substituut op microfiche bewaard gebleven.
Tekening 73
- 2045.74** Dit stuk is alleen als substituut op microfiche bewaard gebleven.
Tekening 74
- 2045.75** Dit stuk is alleen als substituut op microfiche bewaard gebleven.
Tekening 75
- 2045.76** Dit stuk is alleen als substituut op microfiche bewaard gebleven.
Tekening 76
- 2045.77** Dit stuk is alleen als substituut op microfiche bewaard gebleven.
Tekening 77
- 2045.78** Dit stuk is alleen als substituut op microfiche bewaard gebleven.
Tekening 78
- 2045.79** Dit stuk is alleen als substituut op microfiche bewaard gebleven.
Tekening 79
- 2045.80** Dit stuk is alleen als substituut op microfiche bewaard gebleven.
Tekening 80
- 2045.81** Dit stuk is alleen als substituut op microfiche bewaard gebleven.
Tekening 81
- 2045.82** Dit stuk is alleen als substituut op microfiche bewaard gebleven.
Tekening 82
- 2045.83** Dit stuk is alleen als substituut op microfiche bewaard gebleven.
Tekening 83
- 2045.84** Dit stuk is alleen als substituut op microfiche bewaard gebleven.
Tekening 84
- 2045.85** Dit stuk is alleen als substituut op microfiche bewaard gebleven.
Tekening 85
- 2045.86** Dit stuk is alleen als substituut op microfiche bewaard gebleven.
Tekening 86
- 2045.87** Dit stuk is alleen als substituut op microfiche bewaard gebleven.
Tekening 87
- 2045.88** Dit stuk is alleen als substituut op microfiche bewaard gebleven.
Tekening 88
- 2045.89** Dit stuk is alleen als substituut op microfiche bewaard gebleven.
Tekening 89
- 2045.90** Dit stuk is alleen als substituut op microfiche bewaard gebleven.
Tekening 90
- 2045.91** Dit stuk is alleen als substituut op microfiche bewaard gebleven.
Tekening 91
- 2045.92** Dit stuk is alleen als substituut op microfiche bewaard gebleven.
Tekening 92
- 2045.93** Dit stuk is alleen als substituut op microfiche bewaard gebleven.
Tekening 93
- 2045.94** Dit stuk is alleen als substituut op microfiche bewaard gebleven.
Tekening 94

2045.95 Tekening 95
Dit stuk is alleen als substituuat op microfiche bewaard gebleven.

2046.1-2046.38

Koornstraat 33: Telefoongebouw - Tekeningen voor de bouw

1932-1934

Schaal 1:2-1:500

Met bestektekeningen [bestek nr 24 9-9-1932].

Overgebleven originelen, ondernummering: 1/2/3/4/5/6

38 bladen

- 2046.1** Tekening 1
Dit stuk is als origineel bewaard gebleven.
- 2046.2** Tekening 2
Dit stuk is als origineel bewaard gebleven.
- 2046.3** Tekening 3
Dit stuk is als origineel bewaard gebleven.
- 2046.4** Tekening 4
Dit stuk is als origineel bewaard gebleven.
- 2046.5** Tekening 5
Dit stuk is als origineel bewaard gebleven.
- 2046.6** Tekening 6
Dit stuk is als origineel bewaard gebleven.
- 2046.7** Tekening 7
Dit stuk is alleen als substituuat op microfiche bewaard gebleven.
- 2046.8** Tekening 8
Dit stuk is alleen als substituuat op microfiche bewaard gebleven.
- 2046.9** Tekening 9
Dit stuk is alleen als substituuat op microfiche bewaard gebleven.
- 2046.10** Tekening 10
Dit stuk is alleen als substituuat op microfiche bewaard gebleven.
- 2046.11** Tekening 11
Dit stuk is alleen als substituuat op microfiche bewaard gebleven.
- 2046.12** Tekening 12
Dit stuk is alleen als substituuat op microfiche bewaard gebleven.
- 2046.13** Tekening 13
Dit stuk is alleen als substituuat op microfiche bewaard gebleven.
- 2046.14** Tekening 14
Dit stuk is alleen als substituuat op microfiche bewaard gebleven.
- 2046.15** Tekening 15
Dit stuk is alleen als substituuat op microfiche bewaard gebleven.
- 2046.16** Tekening 16
Dit stuk is alleen als substituuat op microfiche bewaard gebleven.
- 2046.17** Tekening 17
Dit stuk is alleen als substituuat op microfiche bewaard gebleven.
- 2046.18** Tekening 18
Dit stuk is alleen als substituuat op microfiche bewaard gebleven.
- 2046.19** Tekening 19
Dit stuk is alleen als substituuat op microfiche bewaard gebleven.
- 2046.20** Tekening 20
Dit stuk is alleen als substituuat op microfiche bewaard gebleven.
- 2046.21** Tekening 21
Dit stuk is alleen als substituuat op microfiche bewaard gebleven.
- 2046.22** Tekening 22
Dit stuk is alleen als substituuat op microfiche bewaard gebleven.
- 2046.23** Tekening 23
Dit stuk is alleen als substituuat op microfiche bewaard gebleven.
- 2046.24** Tekening 24
Dit stuk is alleen als substituuat op microfiche bewaard gebleven.
- 2046.25** Tekening 25
Dit stuk is alleen als substituuat op microfiche bewaard gebleven.

- 2046.26** Tekening 26
Dit stuk is alleen als substituuat op microfiche bewaard gebleven.
- 2046.27** Tekening 27
Dit stuk is alleen als substituuat op microfiche bewaard gebleven.
- 2046.28** Tekening 28
Dit stuk is alleen als substituuat op microfiche bewaard gebleven.
- 2046.29** Tekening 29
Dit stuk is alleen als substituuat op microfiche bewaard gebleven.
- 2046.30** Tekening 30
Dit stuk is alleen als substituuat op microfiche bewaard gebleven.
- 2046.31** Tekening 31
Dit stuk is alleen als substituuat op microfiche bewaard gebleven.
- 2046.32** Tekening 32
Dit stuk is alleen als substituuat op microfiche bewaard gebleven.
- 2046.33** Tekening 33
Dit stuk is alleen als substituuat op microfiche bewaard gebleven.
- 2046.34** Tekening 34
Dit stuk is alleen als substituuat op microfiche bewaard gebleven.
- 2046.35** Tekening 35
Dit stuk is alleen als substituuat op microfiche bewaard gebleven.
- 2046.36** Tekening 36
Dit stuk is alleen als substituuat op microfiche bewaard gebleven.
- 2046.37** Tekening 37
Dit stuk is alleen als substituuat op microfiche bewaard gebleven.
- 2046.38** Tekening 38
Dit stuk is alleen als substituuat op microfiche bewaard gebleven.

2047.1-2047.2

Vondellaan 9: Belastinggebouw - Tekeningen voor de bouw

1925

Schaal 1:20-1:50

2 bladen

- 2047.1** Tekening 1
Dit stuk is alleen als substituuat op microfiche bewaard gebleven.
- 2047.2** Tekening 2
Dit stuk is alleen als substituuat op microfiche bewaard gebleven.

HOENDERLOO, ZIE APeldoORN**HOOFDDORP, ZIE HAARLEMMERMEER****HOOGVEEEN****2048.1-2048.8**

De Streek: Telefoongebouw - Tekeningen voor de bouw

1938

Schaal 1:1-1:1000

Met bestektekeningen [bestek nr 7 19-1-1938].

Overgebleven originelen, ondernummering: 8

8 bladen

- 2048.1** Tekening 1
Dit stuk is alleen als substituuat op microfiche bewaard gebleven.
- 2048.2** Tekening 2
Dit stuk is alleen als substituuat op microfiche bewaard gebleven.
- 2048.3** Tekening 3
Dit stuk is alleen als substituuat op microfiche bewaard gebleven.
- 2048.4** Tekening 4
Dit stuk is alleen als substituuat op microfiche bewaard gebleven.
- 2048.5** Tekening 5
Dit stuk is alleen als substituuat op microfiche bewaard gebleven.

- 2048.6** Tekening 6
Dit stuk is alleen als substituuat op microfiche bewaard gebleven.
- 2048.7** Tekening 7
Dit stuk is alleen als substituuat op microfiche bewaard gebleven.
- 2048.8** Tekening 8
Dit stuk is als origineel bewaard gebleven.

HOOGEZAND-SAPPEMEER

2049.1-2049.11

Knijplaan, Hoogezand: Telefoongebouw - Tekeningen voor de bouw
1939

11 bladen

Schaal 1:1-1:1000

Met bestektekeningen [bestek nr 20 10-3-1939].

Overgebleven originelen, ondernummering: 3

- 2049.1** Tekening 1
Dit stuk is alleen als substituuat op microfiche bewaard gebleven.
- 2049.2** Tekening 2
Dit stuk is alleen als substituuat op microfiche bewaard gebleven.
- 2049.3** Tekening 3
Dit stuk is als origineel bewaard gebleven.
- 2049.4** Tekening 4
Dit stuk is alleen als substituuat op microfiche bewaard gebleven.
- 2049.5** Tekening 5
Dit stuk is alleen als substituuat op microfiche bewaard gebleven.
- 2049.6** Tekening 6
Dit stuk is alleen als substituuat op microfiche bewaard gebleven.
- 2049.7** Tekening 7
Dit stuk is alleen als substituuat op microfiche bewaard gebleven.
- 2049.8** Tekening 8
Dit stuk is alleen als substituuat op microfiche bewaard gebleven.
- 2049.9** Tekening 9
Dit stuk is alleen als substituuat op microfiche bewaard gebleven.
- 2049.10** Tekening 10
Dit stuk is alleen als substituuat op microfiche bewaard gebleven.
- 2049.11** Tekening 11
Dit stuk is alleen als substituuat op microfiche bewaard gebleven.

HOORN

2050.1 West-Friesmuseum

1930

1 blad

Schaal 1:20-1:50

Dit stuk is alleen als substituuat op microfiche bewaard gebleven.

2051.1-2051.11

Noorderstraat: Telefoongebouw - Tekeningen voor de bouw
1939-1940

11 bladen

Schaal 1:20-1:5000

Met bestektekeningen [bestek nr 47 2-9-1939] en voorlopige terreinmeting, 1937.

Overgebleven originelen, ondernummering: 10/11

- 2051.1** Tekening 1
Dit stuk is alleen als substituuat op microfiche bewaard gebleven.
- 2051.2** Tekening 2
Dit stuk is alleen als substituuat op microfiche bewaard gebleven.
- 2051.3** Tekening 3
Dit stuk is alleen als substituuat op microfiche bewaard gebleven.
- 2051.4** Tekening 4

- 2051.5** Dit stuk is alleen als substituut op microfiche bewaard gebleven.
Tekening 5
- 2051.6** Dit stuk is alleen als substituut op microfiche bewaard gebleven.
Tekening 6
- 2051.7** Dit stuk is alleen als substituut op microfiche bewaard gebleven.
Tekening 7
- 2051.8** Dit stuk is alleen als substituut op microfiche bewaard gebleven.
Tekening 8
- 2051.9** Dit stuk is alleen als substituut op microfiche bewaard gebleven.
Tekening 9
- 2051.10** Dit stuk is alleen als substituut op microfiche bewaard gebleven.
Tekening 10
- 2051.11** Dit stuk is als origineel bewaard gebleven.
Tekening 11
Dit stuk is als origineel bewaard gebleven.

KATWIJK

2052.1-2052.11

Pr. Julianalaan: Telefoongebouw| - Tekeningen voor de bouw
1939-1940
Schaal 1:1-1:100

11 bladen

- 2052.1** Tekening 1
Dit stuk is alleen als substituut op microfiche bewaard gebleven.
- 2052.2** Tekening 2
Dit stuk is alleen als substituut op microfiche bewaard gebleven.
- 2052.3** Tekening 3
Dit stuk is alleen als substituut op microfiche bewaard gebleven.
- 2052.4** Tekening 4
Dit stuk is alleen als substituut op microfiche bewaard gebleven.
- 2052.5** Tekening 5
Dit stuk is alleen als substituut op microfiche bewaard gebleven.
- 2052.6** Tekening 6
Dit stuk is alleen als substituut op microfiche bewaard gebleven.
- 2052.7** Tekening 7
Dit stuk is alleen als substituut op microfiche bewaard gebleven.
- 2052.8** Tekening 8
Dit stuk is alleen als substituut op microfiche bewaard gebleven.
- 2052.9** Tekening 9
Dit stuk is alleen als substituut op microfiche bewaard gebleven.
- 2052.10** Tekening 10
Dit stuk is alleen als substituut op microfiche bewaard gebleven.
- 2052.11** Tekening 11
Dit stuk is alleen als substituut op microfiche bewaard gebleven.

KERKRADE

2053.1-2053.3

Eygelshoven: Post- en telegraafgebouw - Tekeningen voor de bouw
[ca. 1915]
Schaal 1:5-1:100
Met bestektekeningen [bestek nr 21].

3 bladen

- 2053.1** Tekening 1
Dit stuk is alleen als substituut op microfiche bewaard gebleven.
- 2053.2** Tekening 2
Dit stuk is alleen als substituut op microfiche bewaard gebleven.
- 2053.3** Tekening 3
Dit stuk is alleen als substituut op microfiche bewaard gebleven.

DE KOOY, ZIE TEXEL**KOOG AAN DE ZAAN, ZIE ZAASTAD****KOOTWIJK, ZIE APELDOORN****KRIMPEN AAN DE LEK, ZIE NEDERLEK****LANGEDIJK**

- 2054.1** Broek op Langedijk: Technische dienst der telegrafie - Tekeningen voor de bouw 1929 1 blad
Schaal 1:20
Dit stuk is alleen als substituuat op microfiche bewaard gebleven.

2055.1-2055.12

Waarddijk-west 4, Noord-Scharwoude: Telefoongebouw - Tekeningen voor de bouw 1938-1939 12 bladen
Schaal 1:10-1:1000
Met bestektekening [bestek nr 13 13-5-1938].
Overgebleven originelen, ondernummering: 10

- 2055.1** Tekening 1
Dit stuk is alleen als substituuat op microfiche bewaard gebleven.
- 2055.2** Tekening 2
Dit stuk is alleen als substituuat op microfiche bewaard gebleven.
- 2055.3** Tekening 3
Dit stuk is alleen als substituuat op microfiche bewaard gebleven.
- 2055.4** Tekening 4
Dit stuk is alleen als substituuat op microfiche bewaard gebleven.
- 2055.5** Tekening 5
Dit stuk is alleen als substituuat op microfiche bewaard gebleven.
- 2055.6** Tekening 6
Dit stuk is alleen als substituuat op microfiche bewaard gebleven.
- 2055.7** Tekening 7
Dit stuk is alleen als substituuat op microfiche bewaard gebleven.
- 2055.8** Tekening 8
Dit stuk is alleen als substituuat op microfiche bewaard gebleven.
- 2055.9** Tekening 9
Dit stuk is alleen als substituuat op microfiche bewaard gebleven.
- 2055.10** Tekening 10
Dit stuk is als origineel bewaard gebleven.
- 2055.11** Tekening 11
Dit stuk is alleen als substituuat op microfiche bewaard gebleven.
- 2055.12** Tekening 12
Dit stuk is alleen als substituuat op microfiche bewaard gebleven.

LAREN**2056.1-2056.21**

Schoutenboschje: Post- en telegraafgebouw - Tekeningen voor de bouw 1936-1937 21 bladen
Schaal 1:1-1:500
Met bestektekeningen [bestek nr 6 8-4-1936].
Overgebleven originelen, ondernummering: 1/2/3/4

- 2056.1** Tekening 1

- 2056.2** Dit stuk is als origineel bewaard gebleven.
Tekening 2
- 2056.3** Dit stuk is als origineel bewaard gebleven.
Tekening 3
- 2056.4** Dit stuk is als origineel bewaard gebleven.
Tekening 4
- 2056.5** Dit stuk is als origineel bewaard gebleven.
Tekening 5
- 2056.6** Dit stuk is alleen als substituut op microfiche bewaard gebleven.
Tekening 6
- 2056.7** Dit stuk is alleen als substituut op microfiche bewaard gebleven.
Tekening 7
- 2056.8** Dit stuk is alleen als substituut op microfiche bewaard gebleven.
Tekening 8
- 2056.9** Dit stuk is alleen als substituut op microfiche bewaard gebleven.
Tekening 9
- 2056.10** Dit stuk is alleen als substituut op microfiche bewaard gebleven.
Tekening 10
- 2056.11** Dit stuk is alleen als substituut op microfiche bewaard gebleven.
Tekening 11
- 2056.12** Dit stuk is alleen als substituut op microfiche bewaard gebleven.
Tekening 12
- 2056.13** Dit stuk is alleen als substituut op microfiche bewaard gebleven.
Tekening 13
- 2056.14** Dit stuk is alleen als substituut op microfiche bewaard gebleven.
Tekening 14
- 2056.15** Dit stuk is alleen als substituut op microfiche bewaard gebleven.
Tekening 15
- 2056.16** Dit stuk is alleen als substituut op microfiche bewaard gebleven.
Tekening 16
- 2056.17** Dit stuk is alleen als substituut op microfiche bewaard gebleven.
Tekening 17
- 2056.18** Dit stuk is alleen als substituut op microfiche bewaard gebleven.
Tekening 18
- 2056.19** Dit stuk is alleen als substituut op microfiche bewaard gebleven.
Tekening 19
- 2056.20** Dit stuk is alleen als substituut op microfiche bewaard gebleven.
Tekening 20
- 2056.21** Dit stuk is alleen als substituut op microfiche bewaard gebleven.
Tekening 21

LEEWARDEN

2057.1-2057.12

Stationsplein: Snelgoederenloods/stationspostgebouw - Tekeningen voor aan- en verbouw

1937-1940

12 bladen

Schaal 1:1-1:100

Met bestektekeningen [bestek nr 50 29-8-1939].

Overgebleven originelen, ondernummering: 1/2/3/4/5

- 2057.1** Tekening 1
Dit stuk is als origineel bewaard gebleven.
- 2057.2** Tekening 2
Dit stuk is als origineel bewaard gebleven.
- 2057.3** Tekening 3
Dit stuk is als origineel bewaard gebleven.
- 2057.4** Tekening 4
Dit stuk is als origineel bewaard gebleven.

- 2057.5** Tekening 5
Dit stuk is als origineel bewaard gebleven.
- 2057.6** Tekening 6
Dit stuk is alleen als substituuut op microfiche bewaard gebleven.
- 2057.7** Tekening 7
Dit stuk is alleen als substituuut op microfiche bewaard gebleven.
- 2057.8** Tekening 8
Dit stuk is alleen als substituuut op microfiche bewaard gebleven.
- 2057.9** Tekening 9
Dit stuk is alleen als substituuut op microfiche bewaard gebleven.
- 2057.10** Tekening 10
Dit stuk is alleen als substituuut op microfiche bewaard gebleven.
- 2057.11** Tekening 11
Dit stuk is alleen als substituuut op microfiche bewaard gebleven.
- 2057.12** Tekening 12
Dit stuk is alleen als substituuut op microfiche bewaard gebleven.

2058.1-2058.2

- Tweebaksmarkt: Post- en telegraafgebouw - Tekeningen voor de [ver]bouw
1929 2 bladen
Schaal 1:10-1:100
Met bestektekeningen [bestek nr 18 1929].
Overgebleven originelen, ondernummering: 1
- 2058.1** Tekening 1
Dit stuk is als origineel bewaard gebleven.
- 2058.2** Tekening 2
Dit stuk is alleen als substituuut op microfiche bewaard gebleven.

LEIDEN**2059.1-2059.2**

- Belastinggebouw - Tekeningen voor aan- en verbouw
[ca. 1920] 2 bladen
Schaal 1:10-1:20
- 2059.1** Tekening 1
Dit stuk is alleen als substituuut op microfiche bewaard gebleven.
- 2059.2** Tekening 2
Dit stuk is alleen als substituuut op microfiche bewaard gebleven.

2060.3-2060.29

- Boommart 14/15: Telefoongebouw - Tekeningen voor de bouw
1936-1937 29 bladen
Schaal 1:2-1:100
- Tekening 1
Dit stuk ontbrak reeds ten tijd van de substitutieverfilming.
- Tekening 2
Dit stuk ontbrak reeds ten tijd van de substitutieverfilming.
- 2060.3** Tekening 3
Dit stuk is alleen als substituuut op microfiche bewaard gebleven.
- 2060.4** Tekening 4
Dit stuk is alleen als substituuut op microfiche bewaard gebleven.
- 2060.5** Tekening 5
Dit stuk is alleen als substituuut op microfiche bewaard gebleven.
- 2060.6** Tekening 6
Dit stuk is alleen als substituuut op microfiche bewaard gebleven.
- 2060.7** Tekening 7
Dit stuk is alleen als substituuut op microfiche bewaard gebleven.
- 2060.8** Tekening 8

- 2060.9** Dit stuk is alleen als substituut op microfiche bewaard gebleven.
Tekening 9
- 2060.10** Dit stuk is alleen als substituut op microfiche bewaard gebleven.
Tekening 10
- 2060.11** Dit stuk is alleen als substituut op microfiche bewaard gebleven.
Tekening 11
- 2060.12** Dit stuk is alleen als substituut op microfiche bewaard gebleven.
Tekening 12
- 2060.13** Dit stuk is alleen als substituut op microfiche bewaard gebleven.
Tekening 13
- 2060.14** Dit stuk is alleen als substituut op microfiche bewaard gebleven.
Tekening 14
- 2060.15** Dit stuk is alleen als substituut op microfiche bewaard gebleven.
Tekening 15
- 2060.16** Dit stuk is alleen als substituut op microfiche bewaard gebleven.
Tekening 16
- 2060.17** Dit stuk is alleen als substituut op microfiche bewaard gebleven.
Tekening 17
- 2060.18** Dit stuk is alleen als substituut op microfiche bewaard gebleven.
Tekening 18
- 2060.19** Dit stuk is alleen als substituut op microfiche bewaard gebleven.
Tekening 19
- 2060.20** Dit stuk is alleen als substituut op microfiche bewaard gebleven.
Tekening 20
- 2060.21** Dit stuk is alleen als substituut op microfiche bewaard gebleven.
Tekening 21
- 2060.22** Dit stuk is alleen als substituut op microfiche bewaard gebleven.
Tekening 22
- 2060.23** Dit stuk is alleen als substituut op microfiche bewaard gebleven.
Tekening 23
- 2060.24** Dit stuk is alleen als substituut op microfiche bewaard gebleven.
Tekening 24
- 2060.25** Dit stuk is alleen als substituut op microfiche bewaard gebleven.
Tekening 25
- 2060.26** Dit stuk is alleen als substituut op microfiche bewaard gebleven.
Tekening 26
- 2060.27** Dit stuk is alleen als substituut op microfiche bewaard gebleven.
Tekening 27
- 2060.28** Dit stuk is alleen als substituut op microfiche bewaard gebleven.
Tekening 28
- 2060.29** Dit stuk is alleen als substituut op microfiche bewaard gebleven.
Tekening 29

2061.1-2061.8

Breestraat 40-46: Post- en telegraafgebouw - Tekeningen voor de bouw en verbouw

1895-1918

Schaal 1:10-1:100

Met bestek [nr 39 16-10-1895]. Exhibitum 25-9-1918 nr 5455. Met bestektekeningen. Overgebleven originelen, ondernummering: 5/6/7/8

8 bladen

- 2061.1** Tekening 1
Dit stuk is alleen als substituut op microfiche bewaard gebleven.
- 2061.2** Tekening 2
Dit stuk is alleen als substituut op microfiche bewaard gebleven.
- 2061.3** Tekening 3
Dit stuk is alleen als substituut op microfiche bewaard gebleven.
- 2061.4** Tekening 4
Dit stuk is alleen als substituut op microfiche bewaard gebleven.

- 2061.5** Tekening 5
Dit stuk is als origineel bewaard gebleven.
- 2061.6** Tekening 6
Dit stuk is als origineel bewaard gebleven.
- 2061.7** Tekening 7
Dit stuk is als origineel bewaard gebleven.
- 2061.8** Blad met berekening
Dit stuk is als origineel bewaard gebleven.

2062.1-2062.38

Garenmarkt 1-1b: Geologisch en mineralogisch instituut - Tekeningen voor uitbreiding en verbouw

1930-1932

Schaal 1:20-1:100

38 bladen

- 2062.1** Tekening 1
Dit stuk is alleen als substituuat op microfiche bewaard gebleven.
- 2062.2** Tekening 2
Dit stuk is alleen als substituuat op microfiche bewaard gebleven.
- 2062.3** Tekening 3
Dit stuk is alleen als substituuat op microfiche bewaard gebleven.
- 2062.4** Tekening 4
Dit stuk is alleen als substituuat op microfiche bewaard gebleven.
- 2062.5** Tekening 5
Dit stuk is alleen als substituuat op microfiche bewaard gebleven.
- 2062.6** Tekening 6
Dit stuk is alleen als substituuat op microfiche bewaard gebleven.
- 2062.7** Tekening 7
Dit stuk is alleen als substituuat op microfiche bewaard gebleven.
- 2062.8** Tekening 8
Dit stuk is alleen als substituuat op microfiche bewaard gebleven.
- 2062.9** Tekening 9
Dit stuk is alleen als substituuat op microfiche bewaard gebleven.
- 2062.10** Tekening 10
Dit stuk is alleen als substituuat op microfiche bewaard gebleven.
- 2062.11** Tekening 11
Dit stuk is alleen als substituuat op microfiche bewaard gebleven.
- 2062.12** Tekening 12
Dit stuk is alleen als substituuat op microfiche bewaard gebleven.
- 2062.13** Tekening 13
Dit stuk is alleen als substituuat op microfiche bewaard gebleven.
- 2062.14** Tekening 14
Dit stuk is alleen als substituuat op microfiche bewaard gebleven.
- 2062.15** Tekening 15
Dit stuk is alleen als substituuat op microfiche bewaard gebleven.
- 2062.16** Tekening 16
Dit stuk is alleen als substituuat op microfiche bewaard gebleven.
- 2062.17** Tekening 17
Dit stuk is alleen als substituuat op microfiche bewaard gebleven.
- 2062.18** Tekening 18
Dit stuk is alleen als substituuat op microfiche bewaard gebleven.
- 2062.19** Tekening 19
Dit stuk is alleen als substituuat op microfiche bewaard gebleven.
- 2062.20** Tekening 20
Dit stuk is alleen als substituuat op microfiche bewaard gebleven.
- 2062.21** Tekening 21
Dit stuk is alleen als substituuat op microfiche bewaard gebleven.
- 2062.22** Tekening 22
Dit stuk is alleen als substituuat op microfiche bewaard gebleven.
- 2062.23** Tekening 23

- 2062.24** Dit stuk is alleen als substituut op microfiche bewaard gebleven.
Tekening 24
- 2062.25** Dit stuk is alleen als substituut op microfiche bewaard gebleven.
Tekening 25
- 2062.26** Dit stuk is alleen als substituut op microfiche bewaard gebleven.
Tekening 26
- 2062.27** Dit stuk is alleen als substituut op microfiche bewaard gebleven.
Tekening 27
- 2062.28** Dit stuk is alleen als substituut op microfiche bewaard gebleven.
Tekening 28
- 2062.29** Dit stuk is alleen als substituut op microfiche bewaard gebleven.
Tekening 29
- 2062.30** Dit stuk is alleen als substituut op microfiche bewaard gebleven.
Tekening 30
- 2062.31** Dit stuk is alleen als substituut op microfiche bewaard gebleven.
Tekening 31
- 2062.32** Dit stuk is alleen als substituut op microfiche bewaard gebleven.
Tekening 32
- 2062.33** Dit stuk is alleen als substituut op microfiche bewaard gebleven.
Tekening 33
- 2062.34** Dit stuk is alleen als substituut op microfiche bewaard gebleven.
Tekening 34
- 2062.35** Dit stuk is alleen als substituut op microfiche bewaard gebleven.
Tekening 35
- 2062.36** Dit stuk is alleen als substituut op microfiche bewaard gebleven.
Tekening 36
- 2062.37** Dit stuk is alleen als substituut op microfiche bewaard gebleven.
Tekening 37
- 2062.38** Dit stuk is alleen als substituut op microfiche bewaard gebleven.
Tekening 38

2063.1-2063.2

Hugo de Grootstraat 27-27a: Laboratorium voor anorganische chemie - Tekeningen voor bouw op de binnenplaats

1935

2 bladen

Schaal 1:10-1:100

- 2063.1** Tekening 1
Dit stuk is alleen als substituut op microfiche bewaard gebleven.
- 2063.2** Tekening 2
Dit stuk is alleen als substituut op microfiche bewaard gebleven.

2064.1-2064.2

Pesthuislaan 1-7: Pesthuis / Psychopatengesticht - Tekeningen voor de verbouw

1927-1928

2 bladen

Schaal 1:20-1:100

- 2064.1** Tekening 1
Dit stuk is alleen als substituut op microfiche bewaard gebleven.
- 2064.2** Tekening 2
Dit stuk is alleen als substituut op microfiche bewaard gebleven.

2065.1-2065.5

Rapenburg 28 - Tekeningen voor de bouw van een brandvrije ruimte [ca. 1920]-1940

Schaal 1:20-1:50

5 bladen

- 2065.1** Tekening 1
Dit stuk is alleen als substituut op microfiche bewaard gebleven.
- 2065.2** Tekening 2

- 2065.3** Dit stuk is alleen als substituut op microfiche bewaard gebleven.
Tekening 3
- 2065.4** Dit stuk is alleen als substituut op microfiche bewaard gebleven.
Tekening 4
- 2065.5** Dit stuk is alleen als substituut op microfiche bewaard gebleven.
Tekening 5

2066.1-2066.28**Rapenburg 67-75: Universiteitsgebouw - Tekeningen voor de verbouw
1936-1938**

28 bladen

Schaal 1:1-1:200

Met bestektekeningen [bestek nr 14 1936].

Overgebleven originelen, ondernummering: 1/2/3/4/5/6

- 2066.1** Tekening 1
Dit stuk is als origineel bewaard gebleven.
- 2066.2** Tekening 2
Dit stuk is als origineel bewaard gebleven.
- 2066.3** Tekening 3
Dit stuk is als origineel bewaard gebleven.
- 2066.4** Tekening 4
Dit stuk is als origineel bewaard gebleven.
- 2066.5** Tekening 5
Dit stuk is als origineel bewaard gebleven.
- 2066.6** Tekening 6
Dit stuk is als origineel bewaard gebleven.
- 2066.7** Tekening 7
Dit stuk is alleen als substituut op microfiche bewaard gebleven.
- 2066.8** Tekening 8
Dit stuk is alleen als substituut op microfiche bewaard gebleven.
- 2066.9** Tekening 9
Dit stuk is alleen als substituut op microfiche bewaard gebleven.
- 2066.10** Tekening 10
Dit stuk is alleen als substituut op microfiche bewaard gebleven.
- 2066.11** Tekening 11
Dit stuk is alleen als substituut op microfiche bewaard gebleven.
- 2066.12** Tekening 12
Dit stuk is alleen als substituut op microfiche bewaard gebleven.
- 2066.13** Tekening 13
Dit stuk is alleen als substituut op microfiche bewaard gebleven.
- 2066.14** Tekening 14
Dit stuk is alleen als substituut op microfiche bewaard gebleven.
- 2066.15** Tekening 15
Dit stuk is alleen als substituut op microfiche bewaard gebleven.
- 2066.16** Tekening 16
Dit stuk is alleen als substituut op microfiche bewaard gebleven.
- 2066.17** Tekening 17
Dit stuk is alleen als substituut op microfiche bewaard gebleven.
- 2066.18** Tekening 18
Dit stuk is alleen als substituut op microfiche bewaard gebleven.
- 2066.19** Tekening 19
Dit stuk is alleen als substituut op microfiche bewaard gebleven.
- 2066.20** Tekening 20
Dit stuk is alleen als substituut op microfiche bewaard gebleven.
- 2066.21** Tekening 21
Dit stuk is alleen als substituut op microfiche bewaard gebleven.
- 2066.22** Tekening 22
Dit stuk is alleen als substituut op microfiche bewaard gebleven.
- 2066.23** Tekening 23

- 2066.24** Dit stuk is alleen als substituut op microfiche bewaard gebleven.
Tekening 24
- 2066.25** Dit stuk is alleen als substituut op microfiche bewaard gebleven.
Tekening 25
- 2066.26** Dit stuk is alleen als substituut op microfiche bewaard gebleven.
Tekening 26
- 2066.27** Dit stuk is alleen als substituut op microfiche bewaard gebleven.
Tekening 27
- 2066.28** Dit stuk is alleen als substituut op microfiche bewaard gebleven.
Tekening 28

2067.1-2067.58

Rapenburg 73a: Hortus Botanicus - Tekeningen voor de bouw van het kassencomplex en het zaadhuis

1937-1940

Schaal 1:1-1:200

Met bestektekeningen [bestek nr 22 17-11-1937].

Overgebleven originelen, ondernummering: 1/2/3/4/5

58 bladen

- 2067.1** **Tekening 1**
Dit stuk is als origineel bewaard gebleven.
- 2067.2** **Tekening 2**
Dit stuk is als origineel bewaard gebleven.
- 2067.3** **Tekening 3**
Dit stuk is als origineel bewaard gebleven.
- 2067.4** **Tekening 4**
Dit stuk is als origineel bewaard gebleven.
- 2067.5** **Tekening 5**
Dit stuk is als origineel bewaard gebleven.
- 2067.6** **Tekening 6**
Dit stuk is alleen als substituut op microfiche bewaard gebleven.
- 2067.7** **Tekening 7**
Dit stuk is alleen als substituut op microfiche bewaard gebleven.
- 2067.8** **Tekening 8**
Dit stuk is alleen als substituut op microfiche bewaard gebleven.
- 2067.9** **Tekening 9**
Dit stuk is alleen als substituut op microfiche bewaard gebleven.
- 2067.10** **Tekening 10**
Dit stuk is alleen als substituut op microfiche bewaard gebleven.
- 2067.11** **Tekening 11**
Dit stuk is alleen als substituut op microfiche bewaard gebleven.
- 2067.12** **Tekening 12**
Dit stuk is alleen als substituut op microfiche bewaard gebleven.
- 2067.13** **Tekening 13**
Dit stuk is alleen als substituut op microfiche bewaard gebleven.
- 2067.14** **Tekening 14**
Dit stuk is alleen als substituut op microfiche bewaard gebleven.
- 2067.15** **Tekening 15**
Dit stuk is alleen als substituut op microfiche bewaard gebleven.
- 2067.16** **Tekening 16**
Dit stuk is alleen als substituut op microfiche bewaard gebleven.
- 2067.17** **Tekening 17**
Dit stuk is alleen als substituut op microfiche bewaard gebleven.
- 2067.18** **Tekening 18**
Dit stuk is alleen als substituut op microfiche bewaard gebleven.
- 2067.19** **Tekening 19**
Dit stuk is alleen als substituut op microfiche bewaard gebleven.
- 2067.20** **Tekening 20**
Dit stuk is alleen als substituut op microfiche bewaard gebleven.

2067.21	Tekening 21 Dit stuk is alleen als substituuat op microfiche bewaard gebleven.
2067.22	Tekening 22 Dit stuk is alleen als substituuat op microfiche bewaard gebleven.
2067.23	Tekening 23 Dit stuk is alleen als substituuat op microfiche bewaard gebleven.
2067.24	Tekening 24 Dit stuk is alleen als substituuat op microfiche bewaard gebleven.
2067.25	Tekening 25 Dit stuk is alleen als substituuat op microfiche bewaard gebleven.
2067.26	Tekening 26 Dit stuk is alleen als substituuat op microfiche bewaard gebleven.
2067.27	Tekening 27 Dit stuk is alleen als substituuat op microfiche bewaard gebleven.
2067.28	Tekening 28 Dit stuk is alleen als substituuat op microfiche bewaard gebleven.
2067.29	Tekening 29 Dit stuk is alleen als substituuat op microfiche bewaard gebleven.
2067.30	Tekening 30 Dit stuk is alleen als substituuat op microfiche bewaard gebleven.
2067.31	Tekening 31 Dit stuk is alleen als substituuat op microfiche bewaard gebleven.
2067.32	Tekening 32 Dit stuk is alleen als substituuat op microfiche bewaard gebleven.
2067.33	Tekening 33 Dit stuk is alleen als substituuat op microfiche bewaard gebleven.
2067.34	Tekening 34 Dit stuk is alleen als substituuat op microfiche bewaard gebleven.
2067.35	Tekening 35 Dit stuk is alleen als substituuat op microfiche bewaard gebleven.
2067.36	Tekening 36 Dit stuk is alleen als substituuat op microfiche bewaard gebleven.
2067.37	Tekening 37 Dit stuk is alleen als substituuat op microfiche bewaard gebleven.
2067.38	Tekening 38 Dit stuk is alleen als substituuat op microfiche bewaard gebleven.
2067.39	Tekening 39 Dit stuk is alleen als substituuat op microfiche bewaard gebleven.
2067.40	Tekening 40 Dit stuk is alleen als substituuat op microfiche bewaard gebleven.
2067.41	Tekening 41 Dit stuk is alleen als substituuat op microfiche bewaard gebleven.
2067.42	Tekening 42 Dit stuk is alleen als substituuat op microfiche bewaard gebleven.
2067.43	Tekening 43 Dit stuk is alleen als substituuat op microfiche bewaard gebleven.
2067.44	Tekening 44 Dit stuk is alleen als substituuat op microfiche bewaard gebleven.
2067.45	Tekening 45 Dit stuk is alleen als substituuat op microfiche bewaard gebleven.
2067.46	Tekening 46 Dit stuk is alleen als substituuat op microfiche bewaard gebleven.
2067.47	Tekening 47 Dit stuk is alleen als substituuat op microfiche bewaard gebleven.
2067.48	Tekening 48 Dit stuk is alleen als substituuat op microfiche bewaard gebleven.
2067.49	Tekening 49 Dit stuk is alleen als substituuat op microfiche bewaard gebleven.
2067.50	Tekening 50

- 2067.51** Dit stuk is alleen als substituuat op microfiche bewaard gebleven.
Tekening 51
- 2067.52** Dit stuk is alleen als substituuat op microfiche bewaard gebleven.
Tekening 52
- 2067.53** Dit stuk is alleen als substituuat op microfiche bewaard gebleven.
Tekening 53
- 2067.54** Dit stuk is alleen als substituuat op microfiche bewaard gebleven.
Tekening 54
- 2067.55** Dit stuk is alleen als substituuat op microfiche bewaard gebleven.
Tekening 55
- 2067.56** Dit stuk is alleen als substituuat op microfiche bewaard gebleven.
Tekening 56
- 2067.57** Dit stuk is alleen als substituuat op microfiche bewaard gebleven.
Tekening 57
- 2067.58** Dit stuk is alleen als substituuat op microfiche bewaard gebleven.
Tekening 58

2068.1-2082.2

Rijnsburgerweg 8-10: Nieuw Academisch Ziekenhuis

2068.1-2068.20Toegang en conciërgewoning - Tekeningen voor de bouw, 1926-1931
20 bladen

Schaal 1:20-1:100

- 2068.1** Tekening 1
Dit stuk is alleen als substituuat op microfiche bewaard gebleven.
- 2068.2** Tekening 2
Dit stuk is alleen als substituuat op microfiche bewaard gebleven.
- 2068.3** Tekening 3
Dit stuk is alleen als substituuat op microfiche bewaard gebleven.
- 2068.4** Tekening 4
Dit stuk is alleen als substituuat op microfiche bewaard gebleven.
- 2068.5** Tekening 5
Dit stuk is alleen als substituuat op microfiche bewaard gebleven.
- 2068.6** Tekening 6
Dit stuk is alleen als substituuat op microfiche bewaard gebleven.
- 2068.7** Tekening 7
Dit stuk is alleen als substituuat op microfiche bewaard gebleven.
- 2068.8** Tekening 8
Dit stuk is alleen als substituuat op microfiche bewaard gebleven.
- 2068.9** Tekening 9
Dit stuk is alleen als substituuat op microfiche bewaard gebleven.
- 2068.10** Tekening 10
Dit stuk is alleen als substituuat op microfiche bewaard gebleven.
- 2068.11** Tekening 11
Dit stuk is alleen als substituuat op microfiche bewaard gebleven.
- 2068.12** Tekening 12
Dit stuk is alleen als substituuat op microfiche bewaard gebleven.
- 2068.13** Tekening 13
Dit stuk is alleen als substituuat op microfiche bewaard gebleven.
- 2068.14** Tekening 14
Dit stuk is alleen als substituuat op microfiche bewaard gebleven.
- 2068.15** Tekening 15
Dit stuk is alleen als substituuat op microfiche bewaard gebleven.
- 2068.16** Tekening 16
Dit stuk is alleen als substituuat op microfiche bewaard gebleven.
- 2068.17** Tekening 17
Dit stuk is alleen als substituuat op microfiche bewaard gebleven.

- 2068.18** Tekening 18
Dit stuk is alleen als substituuut op microfiche bewaard gebleven.
- 2068.19** Tekening 19
Dit stuk is alleen als substituuut op microfiche bewaard gebleven.
- 2068.20** Tekening 20
Dit stuk is alleen als substituuut op microfiche bewaard gebleven.

2069.1-2069.25

Administratiegebouw - Tekeningen voor de bouw, 1926-1937

25 bladen

Schaal 1:20-1:2500

Overgebleven originelen, ondernummering: 5

- 2069.1** Tekening 1
Dit stuk is alleen als substituuut op microfiche bewaard gebleven.
- 2069.2** Tekening 2
Dit stuk is alleen als substituuut op microfiche bewaard gebleven.
- 2069.3** Tekening 3
Dit stuk is alleen als substituuut op microfiche bewaard gebleven.
- 2069.4** Tekening 4
Dit stuk is alleen als substituuut op microfiche bewaard gebleven.
- 2069.5** Tekening 5
Dit stuk is als origineel bewaard gebleven.
- 2069.6** Tekening 6
Dit stuk is alleen als substituuut op microfiche bewaard gebleven.
- 2069.7** Tekening 7
Dit stuk is alleen als substituuut op microfiche bewaard gebleven.
- 2069.8** Tekening 8
Dit stuk is alleen als substituuut op microfiche bewaard gebleven.
- 2069.9** Tekening 9
Dit stuk is alleen als substituuut op microfiche bewaard gebleven.
- 2069.10** Tekening 10
Dit stuk is alleen als substituuut op microfiche bewaard gebleven.
- 2069.11** Tekening 11
Dit stuk is alleen als substituuut op microfiche bewaard gebleven.
- 2069.12** Tekening 12
Dit stuk is alleen als substituuut op microfiche bewaard gebleven.
- 2069.13** Tekening 13
Dit stuk is alleen als substituuut op microfiche bewaard gebleven.
- 2069.14** Tekening 14
Dit stuk is alleen als substituuut op microfiche bewaard gebleven.
- 2069.15** Tekening 15
Dit stuk is alleen als substituuut op microfiche bewaard gebleven.
- 2069.16** Tekening 16
Dit stuk is alleen als substituuut op microfiche bewaard gebleven.
- 2069.17** Tekening 17
Dit stuk is alleen als substituuut op microfiche bewaard gebleven.
- 2069.18** Tekening 18
Dit stuk is alleen als substituuut op microfiche bewaard gebleven.
- 2069.19** Tekening 19
Dit stuk is alleen als substituuut op microfiche bewaard gebleven.
- 2069.20** Tekening 20
Dit stuk is alleen als substituuut op microfiche bewaard gebleven.
- 2069.21** Tekening 21
Dit stuk is alleen als substituuut op microfiche bewaard gebleven.
- 2069.22** Tekening 22
Dit stuk is alleen als substituuut op microfiche bewaard gebleven.
- 2069.23** Tekening 23
Dit stuk is alleen als substituuut op microfiche bewaard gebleven.
- 2069.24** Tekening 24

2069.25 Dit stuk is alleen als substituuat op microfiche bewaard gebleven.
Tekening 25
Dit stuk is alleen als substituuat op microfiche bewaard gebleven.

2070.1-2070.50

Chirurgie - Tekeningen voor de bouw, 1916-1932

50 bladen

Schaal 1:1-1:100

2070.1 **Tekening 1**
Dit stuk is alleen als substituuat op microfiche bewaard gebleven.

2070.2 **Tekening 2**
Dit stuk is alleen als substituuat op microfiche bewaard gebleven.

2070.3 **Tekening 3**
Dit stuk is alleen als substituuat op microfiche bewaard gebleven.

2070.4 **Tekening 4**
Dit stuk is alleen als substituuat op microfiche bewaard gebleven.

2070.5 **Tekening 5**
Dit stuk is alleen als substituuat op microfiche bewaard gebleven.

2070.6 **Tekening 6**
Dit stuk is alleen als substituuat op microfiche bewaard gebleven.

2070.7 **Tekening 7**
Dit stuk is alleen als substituuat op microfiche bewaard gebleven.

2070.8 **Tekening 8**
Dit stuk is alleen als substituuat op microfiche bewaard gebleven.

2070.9 **Tekening 9**
Dit stuk is alleen als substituuat op microfiche bewaard gebleven.

2070.10 **Tekening 10**
Dit stuk is alleen als substituuat op microfiche bewaard gebleven.

2070.11 **Tekening 11**
Dit stuk is alleen als substituuat op microfiche bewaard gebleven.

2070.12 **Tekening 12**
Dit stuk is alleen als substituuat op microfiche bewaard gebleven.

2070.13 **Tekening 13**
Dit stuk is alleen als substituuat op microfiche bewaard gebleven.

2070.14 **Tekening 14**
Dit stuk is alleen als substituuat op microfiche bewaard gebleven.

2070.15 **Tekening 15**
Dit stuk is alleen als substituuat op microfiche bewaard gebleven.

2070.16 **Tekening 16**
Dit stuk is alleen als substituuat op microfiche bewaard gebleven.

2070.17 **Tekening 17**
Dit stuk is alleen als substituuat op microfiche bewaard gebleven.

2070.18 **Tekening 18**
Dit stuk is alleen als substituuat op microfiche bewaard gebleven.

2070.19 **Tekening 19**
Dit stuk is alleen als substituuat op microfiche bewaard gebleven.

2070.20 **Tekening 20**
Dit stuk is alleen als substituuat op microfiche bewaard gebleven.

2070.21 **Tekening 21**
Dit stuk is alleen als substituuat op microfiche bewaard gebleven.

2070.22 **Tekening 22**
Dit stuk is alleen als substituuat op microfiche bewaard gebleven.

2070.23 **Tekening 23**
Dit stuk is alleen als substituuat op microfiche bewaard gebleven.

2070.24 **Tekening 24**
Dit stuk is alleen als substituuat op microfiche bewaard gebleven.

2070.25 **Tekening 25**
Dit stuk is alleen als substituuat op microfiche bewaard gebleven.

2070.26 **Tekening 26**

- 2070.27** Dit stuk is alleen als substituuat op microfiche bewaard gebleven.
Tekening 27
- 2070.28** Dit stuk is alleen als substituuat op microfiche bewaard gebleven.
Tekening 28
- 2070.29** Dit stuk is alleen als substituuat op microfiche bewaard gebleven.
Tekening 29
- 2070.30** Dit stuk is alleen als substituuat op microfiche bewaard gebleven.
Tekening 30
- 2070.31** Dit stuk is alleen als substituuat op microfiche bewaard gebleven.
Tekening 31
- 2070.32** Dit stuk is alleen als substituuat op microfiche bewaard gebleven.
Tekening 32
- 2070.33** Dit stuk is alleen als substituuat op microfiche bewaard gebleven.
Tekening 33
- 2070.34** Dit stuk is alleen als substituuat op microfiche bewaard gebleven.
Tekening 34
- 2070.35** Dit stuk is alleen als substituuat op microfiche bewaard gebleven.
Tekening 35
- 2070.36** Dit stuk is alleen als substituuat op microfiche bewaard gebleven.
Tekening 36
- 2070.37** Dit stuk is alleen als substituuat op microfiche bewaard gebleven.
Tekening 37
- 2070.38** Dit stuk is alleen als substituuat op microfiche bewaard gebleven.
Tekening 38
- 2070.39** Dit stuk is alleen als substituuat op microfiche bewaard gebleven.
Tekening 39
- 2070.40** Dit stuk is alleen als substituuat op microfiche bewaard gebleven.
Tekening 40
- 2070.41** Dit stuk is alleen als substituuat op microfiche bewaard gebleven.
Tekening 41
- 2070.42** Dit stuk is alleen als substituuat op microfiche bewaard gebleven.
Tekening 42
- 2070.43** Dit stuk is alleen als substituuat op microfiche bewaard gebleven.
Tekening 43
- 2070.44** Dit stuk is alleen als substituuat op microfiche bewaard gebleven.
Tekening 44
- 2070.45** Dit stuk is alleen als substituuat op microfiche bewaard gebleven.
Tekening 45
- 2070.46** Dit stuk is alleen als substituuat op microfiche bewaard gebleven.
Tekening 46
- 2070.47** Dit stuk is alleen als substituuat op microfiche bewaard gebleven.
Tekening 47
- 2070.48** Dit stuk is alleen als substituuat op microfiche bewaard gebleven.
Tekening 48
- 2070.49** Dit stuk is alleen als substituuat op microfiche bewaard gebleven.
Tekening 49
- 2070.50** Dit stuk is alleen als substituuat op microfiche bewaard gebleven.
Tekening 50

2071.1-2071.23

Dermatologie en otologie - Tekeningen voor de bouw, 1919-1926

23 bladen

Schaal 1:20-1:200

- 2071.1** **Tekening 1**
Dit stuk is alleen als substituuat op microfiche bewaard gebleven.
- 2071.2** **Tekening 2**
Dit stuk is alleen als substituuat op microfiche bewaard gebleven.
- 2071.3** **Tekening 3**

	Dit stuk is alleen als substituuat op microfiche bewaard gebleven.
2071.4	Tekening 4
	Dit stuk is alleen als substituuat op microfiche bewaard gebleven.
2071.5	Tekening 5
	Dit stuk is alleen als substituuat op microfiche bewaard gebleven.
2071.6	Tekening 6
	Dit stuk is alleen als substituuat op microfiche bewaard gebleven.
2071.7	Tekening 7
	Dit stuk is alleen als substituuat op microfiche bewaard gebleven.
2071.8	Tekening 8
	Dit stuk is alleen als substituuat op microfiche bewaard gebleven.
2071.9	Tekening 9
	Dit stuk is alleen als substituuat op microfiche bewaard gebleven.
2071.10	Tekening 10
	Dit stuk is alleen als substituuat op microfiche bewaard gebleven.
2071.11	Tekening 11
	Dit stuk is alleen als substituuat op microfiche bewaard gebleven.
2071.12	Tekening 12
	Dit stuk is alleen als substituuat op microfiche bewaard gebleven.
2071.13	Tekening 13
	Dit stuk is alleen als substituuat op microfiche bewaard gebleven.
2071.14	Tekening 14
	Dit stuk is alleen als substituuat op microfiche bewaard gebleven.
2071.15	Tekening 15
	Dit stuk is alleen als substituuat op microfiche bewaard gebleven.
2071.16	Tekening 16
	Dit stuk is alleen als substituuat op microfiche bewaard gebleven.
2071.17	Tekening 17
	Dit stuk is alleen als substituuat op microfiche bewaard gebleven.
2071.18	Tekening 18
	Dit stuk is alleen als substituuat op microfiche bewaard gebleven.
2071.19	Tekening 19
	Dit stuk is alleen als substituuat op microfiche bewaard gebleven.
2071.20	Tekening 20
	Dit stuk is alleen als substituuat op microfiche bewaard gebleven.
2071.21	Tekening 21
	Dit stuk is alleen als substituuat op microfiche bewaard gebleven.
2071.22	Tekening 22
	Dit stuk is alleen als substituuat op microfiche bewaard gebleven.
2071.23	Tekening 23
	Dit stuk is alleen als substituuat op microfiche bewaard gebleven.

2072.1-2072.23

Gynacologie - Tekeningen voor de bouw, 1910-1925

23 bladen

Schaal 1:5-1:100

2072.1	Tekening 1
	Dit stuk is alleen als substituuat op microfiche bewaard gebleven.
2072.2	Tekening 2
	Dit stuk is alleen als substituuat op microfiche bewaard gebleven.
2072.3	Tekening 3
	Dit stuk is alleen als substituuat op microfiche bewaard gebleven.
2072.4	Tekening 4
	Dit stuk is alleen als substituuat op microfiche bewaard gebleven.
2072.5	Tekening 5
	Dit stuk is alleen als substituuat op microfiche bewaard gebleven.
2072.6	Tekening 6
	Dit stuk is alleen als substituuat op microfiche bewaard gebleven.
2072.7	Tekening 7

2072.8	Dit stuk is alleen als substituuat op microfiche bewaard gebleven. Tekening 8
2072.9	Dit stuk is alleen als substituuat op microfiche bewaard gebleven. Tekening 9
2072.10	Dit stuk is alleen als substituuat op microfiche bewaard gebleven. Tekening 10
2072.11	Dit stuk is alleen als substituuat op microfiche bewaard gebleven. Tekening 11
2072.12	Dit stuk is alleen als substituuat op microfiche bewaard gebleven. Tekening 12
2072.13	Dit stuk is alleen als substituuat op microfiche bewaard gebleven. Tekening 13
2072.14	Dit stuk is alleen als substituuat op microfiche bewaard gebleven. Tekening 14
2072.15	Dit stuk is alleen als substituuat op microfiche bewaard gebleven. Tekening 15
2072.16	Dit stuk is alleen als substituuat op microfiche bewaard gebleven. Tekening 16
2072.17	Dit stuk is alleen als substituuat op microfiche bewaard gebleven. Tekening 17
2072.18	Dit stuk is alleen als substituuat op microfiche bewaard gebleven. Tekening 18
2072.19	Dit stuk is alleen als substituuat op microfiche bewaard gebleven. Tekening 19
2072.20	Dit stuk is alleen als substituuat op microfiche bewaard gebleven. Tekening 20
2072.21	Dit stuk is alleen als substituuat op microfiche bewaard gebleven. Tekening 21
2072.22	Dit stuk is alleen als substituuat op microfiche bewaard gebleven. Tekening 22
2072.23	Dit stuk is alleen als substituuat op microfiche bewaard gebleven. Tekening 23

2073.1-2073.65

Huishoudelijk gebouw, desinfectiegebouw - Tekeningen voor de bouw, 1916-1932

65 bladen

Schaal 1:10-1:1000

Met plattegronden van N.A.Z.

2073.1	Tekening 1 Dit stuk is alleen als substituuat op microfiche bewaard gebleven.
2073.2	Tekening 2 Dit stuk is alleen als substituuat op microfiche bewaard gebleven.
2073.3	Tekening 3 Dit stuk is alleen als substituuat op microfiche bewaard gebleven.
2073.4	Tekening 4 Dit stuk is alleen als substituuat op microfiche bewaard gebleven.
2073.5	Tekening 5 Dit stuk is alleen als substituuat op microfiche bewaard gebleven.
2073.6	Tekening 6 Dit stuk is alleen als substituuat op microfiche bewaard gebleven.
2073.7	Tekening 7 Dit stuk is alleen als substituuat op microfiche bewaard gebleven.
2073.8	Tekening 8 Dit stuk is alleen als substituuat op microfiche bewaard gebleven.
2073.9	Tekening 9 Dit stuk is alleen als substituuat op microfiche bewaard gebleven.
2073.10	Tekening 10

2073.11	Dit stuk is alleen als substituut op microfiche bewaard gebleven. Tekening 11
2073.12	Dit stuk is alleen als substituut op microfiche bewaard gebleven. Tekening 12
2073.13	Dit stuk is alleen als substituut op microfiche bewaard gebleven. Tekening 13
2073.14	Dit stuk is alleen als substituut op microfiche bewaard gebleven. Tekening 14
2073.15	Dit stuk is alleen als substituut op microfiche bewaard gebleven. Tekening 15
2073.16	Dit stuk is alleen als substituut op microfiche bewaard gebleven. Tekening 16
2073.17	Dit stuk is alleen als substituut op microfiche bewaard gebleven. Tekening 17
2073.18	Dit stuk is alleen als substituut op microfiche bewaard gebleven. Tekening 18
2073.19	Dit stuk is alleen als substituut op microfiche bewaard gebleven. Tekening 19
2073.20	Dit stuk is alleen als substituut op microfiche bewaard gebleven. Tekening 20
2073.21	Dit stuk is alleen als substituut op microfiche bewaard gebleven. Tekening 21
2073.22	Dit stuk is alleen als substituut op microfiche bewaard gebleven. Tekening 22
2073.23	Dit stuk is alleen als substituut op microfiche bewaard gebleven. Tekening 23
2073.24	Dit stuk is alleen als substituut op microfiche bewaard gebleven. Tekening 24
2073.25	Dit stuk is alleen als substituut op microfiche bewaard gebleven. Tekening 25
2073.26	Dit stuk is alleen als substituut op microfiche bewaard gebleven. Tekening 26
2073.27	Dit stuk is alleen als substituut op microfiche bewaard gebleven. Tekening 27
2073.28	Dit stuk is alleen als substituut op microfiche bewaard gebleven. Tekening 28
2073.29	Dit stuk is alleen als substituut op microfiche bewaard gebleven. Tekening 29
2073.30	Dit stuk is alleen als substituut op microfiche bewaard gebleven. Tekening 30
2073.31	Dit stuk is alleen als substituut op microfiche bewaard gebleven. Tekening 31
2073.32	Dit stuk is alleen als substituut op microfiche bewaard gebleven. Tekening 32
2073.33	Dit stuk is alleen als substituut op microfiche bewaard gebleven. Tekening 33
2073.34	Dit stuk is alleen als substituut op microfiche bewaard gebleven. Tekening 34
2073.35	Dit stuk is alleen als substituut op microfiche bewaard gebleven. Tekening 35
2073.36	Dit stuk is alleen als substituut op microfiche bewaard gebleven. Tekening 36
2073.37	Dit stuk is alleen als substituut op microfiche bewaard gebleven. Tekening 37
2073.38	Dit stuk is alleen als substituut op microfiche bewaard gebleven. Tekening 38
2073.39	Dit stuk is alleen als substituut op microfiche bewaard gebleven. Tekening 39

- 2073.40** Tekening 40
Dit stuk is alleen als substituuat op microfiche bewaard gebleven.
- 2073.41** Tekening 41
Dit stuk is alleen als substituuat op microfiche bewaard gebleven.
- 2073.42** Tekening 42
Dit stuk is alleen als substituuat op microfiche bewaard gebleven.
- 2073.43** Tekening 43
Dit stuk is alleen als substituuat op microfiche bewaard gebleven.
- 2073.44** Tekening 44
Dit stuk is alleen als substituuat op microfiche bewaard gebleven.
- 2073.45** Tekening 45
Dit stuk is alleen als substituuat op microfiche bewaard gebleven.
- 2073.46** Tekening 46
Dit stuk is alleen als substituuat op microfiche bewaard gebleven.
- 2073.47** Tekening 47
Dit stuk is alleen als substituuat op microfiche bewaard gebleven.
- 2073.48** Tekening 48
Dit stuk is alleen als substituuat op microfiche bewaard gebleven.
- 2073.49** Tekening 49
Dit stuk is alleen als substituuat op microfiche bewaard gebleven.
- 2073.50** Tekening 50
Dit stuk is alleen als substituuat op microfiche bewaard gebleven.
- 2073.51** Tekening 51
Dit stuk is alleen als substituuat op microfiche bewaard gebleven.
- 2073.52** Tekening 52
Dit stuk is alleen als substituuat op microfiche bewaard gebleven.
- 2073.53** Tekening 53
Dit stuk is alleen als substituuat op microfiche bewaard gebleven.
- 2073.54** Tekening 54
Dit stuk is alleen als substituuat op microfiche bewaard gebleven.
- 2073.55** Tekening 55
Dit stuk is alleen als substituuat op microfiche bewaard gebleven.
- 2073.56** Tekening 56
Dit stuk is alleen als substituuat op microfiche bewaard gebleven.
- 2073.57** Tekening 57
Dit stuk is alleen als substituuat op microfiche bewaard gebleven.
- 2073.58** Tekening 58
Dit stuk is alleen als substituuat op microfiche bewaard gebleven.
- 2073.59** Tekening 59
Dit stuk is alleen als substituuat op microfiche bewaard gebleven.
- 2073.60** Tekening 60
Dit stuk is alleen als substituuat op microfiche bewaard gebleven.
- 2073.61** Tekening 61
Dit stuk is alleen als substituuat op microfiche bewaard gebleven.
- 2073.62** Tekening 62
Dit stuk is alleen als substituuat op microfiche bewaard gebleven.
- 2073.63** Tekening 63
Dit stuk is alleen als substituuat op microfiche bewaard gebleven.
- 2073.64** Tekening 64
Dit stuk is alleen als substituuat op microfiche bewaard gebleven.
- 2073.65** Tekening 65
Dit stuk is alleen als substituuat op microfiche bewaard gebleven.

2074.1-2074.38

Interne kliniek - Tekeningen voor de bouw, 1916-1927

38 bladen

Schaal 1:1-1:100

- 2074.1** Tekening 1
Dit stuk is alleen als substituuat op microfiche bewaard gebleven.

2074.2	Tekening 2 Dit stuk is alleen als substituuat op microfiche bewaard gebleven.
2074.3	Tekening 3 Dit stuk is alleen als substituuat op microfiche bewaard gebleven.
2074.4	Tekening 4 Dit stuk is alleen als substituuat op microfiche bewaard gebleven.
2074.5	Tekening 5 Dit stuk is alleen als substituuat op microfiche bewaard gebleven.
2074.6	Tekening 6 Dit stuk is alleen als substituuat op microfiche bewaard gebleven.
2074.7	Tekening 7 Dit stuk is alleen als substituuat op microfiche bewaard gebleven.
2074.8	Tekening 8 Dit stuk is alleen als substituuat op microfiche bewaard gebleven.
2074.9	Tekening 9 Dit stuk is alleen als substituuat op microfiche bewaard gebleven.
2074.10	Tekening 10 Dit stuk is alleen als substituuat op microfiche bewaard gebleven.
2074.11	Tekening 11 Dit stuk is alleen als substituuat op microfiche bewaard gebleven.
2074.12	Tekening 12 Dit stuk is alleen als substituuat op microfiche bewaard gebleven.
2074.13	Tekening 13 Dit stuk is alleen als substituuat op microfiche bewaard gebleven.
2074.14	Tekening 14 Dit stuk is alleen als substituuat op microfiche bewaard gebleven.
2074.15	Tekening 15 Dit stuk is alleen als substituuat op microfiche bewaard gebleven.
2074.16	Tekening 16 Dit stuk is alleen als substituuat op microfiche bewaard gebleven.
2074.17	Tekening 17 Dit stuk is alleen als substituuat op microfiche bewaard gebleven.
2074.18	Tekening 18 Dit stuk is alleen als substituuat op microfiche bewaard gebleven.
2074.19	Tekening 19 Dit stuk is alleen als substituuat op microfiche bewaard gebleven.
2074.20	Tekening 20 Dit stuk is alleen als substituuat op microfiche bewaard gebleven.
2074.21	Tekening 21 Dit stuk is alleen als substituuat op microfiche bewaard gebleven.
2074.22	Tekening 22 Dit stuk is alleen als substituuat op microfiche bewaard gebleven.
2074.23	Tekening 23 Dit stuk is alleen als substituuat op microfiche bewaard gebleven.
2074.24	Tekening 24 Dit stuk is alleen als substituuat op microfiche bewaard gebleven.
2074.25	Tekening 25 Dit stuk is alleen als substituuat op microfiche bewaard gebleven.
2074.26	Tekening 26 Dit stuk is alleen als substituuat op microfiche bewaard gebleven.
2074.27	Tekening 27 Dit stuk is alleen als substituuat op microfiche bewaard gebleven.
2074.28	Tekening 28 Dit stuk is alleen als substituuat op microfiche bewaard gebleven.
2074.29	Tekening 29 Dit stuk is alleen als substituuat op microfiche bewaard gebleven.
2074.30	Tekening 30 Dit stuk is alleen als substituuat op microfiche bewaard gebleven.
2074.31	Tekening 31

- 2074.32** Dit stuk is alleen als substituut op microfiche bewaard gebleven.
Tekening 32
- 2074.33** Dit stuk is alleen als substituut op microfiche bewaard gebleven.
Tekening 33
- 2074.34** Dit stuk is alleen als substituut op microfiche bewaard gebleven.
Tekening 34
- 2074.35** Dit stuk is alleen als substituut op microfiche bewaard gebleven.
Tekening 35
- 2074.36** Dit stuk is alleen als substituut op microfiche bewaard gebleven.
Tekening 36
- 2074.37** Dit stuk is alleen als substituut op microfiche bewaard gebleven.
Tekening 37
- 2074.38** Dit stuk is alleen als substituut op microfiche bewaard gebleven.
Tekening 38
- 2075.1-2075.2**
Ketelhuis - Tekeningen voor het leggen van een vloer, 1926 2 bladen
- Schaal 1:20-1:50
- 2075.1** **Tekening 1**
Dit stuk is alleen als substituut op microfiche bewaard gebleven.
- 2075.2** **Tekening 2**
Dit stuk is alleen als substituut op microfiche bewaard gebleven.
- 2076.1-2076.12**
Kinderziekten - Tekeningen voor de bouw, 1920-1930 12 bladen
- Schaal 1:2-1:100
Overgebleven originelen, ondernummering: 1
- 2076.1** **Tekening 1**
Dit stuk is als origineel bewaard gebleven.
- 2076.2** **Tekening 2**
Dit stuk is alleen als substituut op microfiche bewaard gebleven.
- 2076.3** **Tekening 3**
Dit stuk is alleen als substituut op microfiche bewaard gebleven.
- 2076.4** **Tekening 4**
Dit stuk is alleen als substituut op microfiche bewaard gebleven.
- 2076.5** **Tekening 5**
Dit stuk is alleen als substituut op microfiche bewaard gebleven.
- 2076.6** **Tekening 6**
Dit stuk is alleen als substituut op microfiche bewaard gebleven.
- 2076.7** **Tekening 7**
Dit stuk is alleen als substituut op microfiche bewaard gebleven.
- 2076.8** **Tekening 8**
Dit stuk is alleen als substituut op microfiche bewaard gebleven.
- 2076.9** **Tekening 9**
Dit stuk is alleen als substituut op microfiche bewaard gebleven.
- 2076.10** **Tekening 10**
Dit stuk is alleen als substituut op microfiche bewaard gebleven.
- 2076.11** **Tekening 11**
Dit stuk is alleen als substituut op microfiche bewaard gebleven.
- 2076.12** **Tekening 12**
Dit stuk is alleen als substituut op microfiche bewaard gebleven.
- 2077.1-2077.3**
Kolenbunker - Tekeningen voor de bouw, 1926-1930 3 bladen
- Schaal 1:20-1:50

- 2077.1** Tekening 1
Dit stuk is alleen als substituuat op microfiche bewaard gebleven.
- 2077.2** Tekening 2
Dit stuk is alleen als substituuat op microfiche bewaard gebleven.
- 2077.3** Tekening 3
Dit stuk is alleen als substituuat op microfiche bewaard gebleven.

2078.1-2078.2

Laagreservoir - Tekeningen voor de bouw, 1925

2 bladen

Schaal 1:20

- 2078.1** Tekening 1
Dit stuk is alleen als substituuat op microfiche bewaard gebleven.
- 2078.2** Tekening 2
Dit stuk is alleen als substituuat op microfiche bewaard gebleven.

2079.1-2079.22

Oogheekunde - Tekeningen voor de bouw, 1919-1926

22 bladen

Schaal 1:10-1:100

- 2079.1** Tekening 1
Dit stuk is alleen als substituuat op microfiche bewaard gebleven.
- 2079.2** Tekening 2
Dit stuk is alleen als substituuat op microfiche bewaard gebleven.
- 2079.3** Tekening 3
Dit stuk is alleen als substituuat op microfiche bewaard gebleven.
- 2079.4** Tekening 4
Dit stuk is alleen als substituuat op microfiche bewaard gebleven.
- 2079.5** Tekening 5
Dit stuk is alleen als substituuat op microfiche bewaard gebleven.
- 2079.6** Tekening 6
Dit stuk is alleen als substituuat op microfiche bewaard gebleven.
- 2079.7** Tekening 7
Dit stuk is alleen als substituuat op microfiche bewaard gebleven.
- 2079.8** Tekening 8
Dit stuk is alleen als substituuat op microfiche bewaard gebleven.
- 2079.9** Tekening 9
Dit stuk is alleen als substituuat op microfiche bewaard gebleven.
- 2079.10** Tekening 10
Dit stuk is alleen als substituuat op microfiche bewaard gebleven.
- 2079.11** Tekening 11
Dit stuk is alleen als substituuat op microfiche bewaard gebleven.
- 2079.12** Tekening 12
Dit stuk is alleen als substituuat op microfiche bewaard gebleven.
- 2079.13** Tekening 13
Dit stuk is alleen als substituuat op microfiche bewaard gebleven.
- 2079.14** Tekening 14
Dit stuk is alleen als substituuat op microfiche bewaard gebleven.
- 2079.15** Tekening 15
Dit stuk is alleen als substituuat op microfiche bewaard gebleven.
- 2079.16** Tekening 16
Dit stuk is alleen als substituuat op microfiche bewaard gebleven.
- 2079.17** Tekening 17
Dit stuk is alleen als substituuat op microfiche bewaard gebleven.
- 2079.18** Tekening 18
Dit stuk is alleen als substituuat op microfiche bewaard gebleven.
- 2079.19** Tekening 19
Dit stuk is alleen als substituuat op microfiche bewaard gebleven.
- 2079.20** Tekening 20

- 2079.21** Dit stuk is alleen als substituuat op microfiche bewaard gebleven.
Tekening 21
- 2079.22** Dit stuk is alleen als substituuat op microfiche bewaard gebleven.
Tekening 22
Dit stuk is alleen als substituuat op microfiche bewaard gebleven.

2080.1-2080.5

Rioolzuivering - Tekeningen voor de bouw, 1925

5 bladen

Schaal 1:1-1:1000

- 2080.1** Tekening 1
Dit stuk is alleen als substituuat op microfiche bewaard gebleven.
- 2080.2** Tekening 2
Dit stuk is alleen als substituuat op microfiche bewaard gebleven.
- 2080.3** Tekening 3
Dit stuk is alleen als substituuat op microfiche bewaard gebleven.
- 2080.4** Tekening 4
Dit stuk is alleen als substituuat op microfiche bewaard gebleven.
- 2080.5** Tekening 5
Dit stuk is alleen als substituuat op microfiche bewaard gebleven.

2081.1-2081.4

Rijwiel- en wagenloods - Tekeningen voor de bouw, 1927-1928

4 bladen

Schaal 1:20-1:50

- 2081.1** Tekening 1
Dit stuk is alleen als substituuat op microfiche bewaard gebleven.
- 2081.2** Tekening 2
Dit stuk is alleen als substituuat op microfiche bewaard gebleven.
- 2081.3** Tekening 3
Dit stuk is alleen als substituuat op microfiche bewaard gebleven.
- 2081.4** Tekening 4
Dit stuk is alleen als substituuat op microfiche bewaard gebleven.

2082.1-2082.2

Transformatorhuisje - Tekeningen voor de bouw, 1926

2 bladen

Schaal 1:20

- 2082.1** Tekening 1
Dit stuk is alleen als substituuat op microfiche bewaard gebleven.
- 2082.2** Tekening 2
Dit stuk is alleen als substituuat op microfiche bewaard gebleven.

2083.1-2083.7

Sterrewachtlaan 1-9: Sterrewacht - Tekeningen voor de verbouw

7 bladen

1924-1931

Schaal 1:5-1:50

Met bestektekeningen.

- 2083.1** Tekening 1
Dit stuk is alleen als substituuat op microfiche bewaard gebleven.
- 2083.2** Tekening 2
Dit stuk is alleen als substituuat op microfiche bewaard gebleven.
- 2083.3** Tekening 3
Dit stuk is alleen als substituuat op microfiche bewaard gebleven.
- 2083.4** Tekening 4
Dit stuk is alleen als substituuat op microfiche bewaard gebleven.
- 2083.5** Tekening 5
Dit stuk is alleen als substituuat op microfiche bewaard gebleven.

- 2083.6** Tekening 6
Dit stuk is alleen als substituut op microfiche bewaard gebleven.
- 2083.7** Tekening 7
Dit stuk is alleen als substituut op microfiche bewaard gebleven.

2084.1-2084.75

Wassenaarseweg 62: Pathologisch-anatomisch laboratorium - Tekeningen voor de bouw

1919-1936

75 bladen

Schaal 1:20-1:100

- 2084.1** Tekening 1
Dit stuk is alleen als substituut op microfiche bewaard gebleven.
- 2084.2** Tekening 2
Dit stuk is alleen als substituut op microfiche bewaard gebleven.
- 2084.3** Tekening 3
Dit stuk is alleen als substituut op microfiche bewaard gebleven.
- 2084.4** Tekening 4
Dit stuk is alleen als substituut op microfiche bewaard gebleven.
- 2084.5** Tekening 5
Dit stuk is alleen als substituut op microfiche bewaard gebleven.
- 2084.6** Tekening 6
Dit stuk is alleen als substituut op microfiche bewaard gebleven.
- 2084.7** Tekening 7
Dit stuk is alleen als substituut op microfiche bewaard gebleven.
- 2084.8** Tekening 8
Dit stuk is alleen als substituut op microfiche bewaard gebleven.
- 2084.9** Tekening 9
Dit stuk is alleen als substituut op microfiche bewaard gebleven.
- 2084.10** Tekening 10
Dit stuk is alleen als substituut op microfiche bewaard gebleven.
- 2084.11** Tekening 11
Dit stuk is alleen als substituut op microfiche bewaard gebleven.
- 2084.12** Tekening 12
Dit stuk is alleen als substituut op microfiche bewaard gebleven.
- 2084.13** Tekening 13
Dit stuk is alleen als substituut op microfiche bewaard gebleven.
- 2084.14** Tekening 14
Dit stuk is alleen als substituut op microfiche bewaard gebleven.
- 2084.15** Tekening 15
Dit stuk is alleen als substituut op microfiche bewaard gebleven.
- 2084.16** Tekening 16
Dit stuk is alleen als substituut op microfiche bewaard gebleven.
- 2084.17** Tekening 17
Dit stuk is alleen als substituut op microfiche bewaard gebleven.
- 2084.18** Tekening 18
Dit stuk is alleen als substituut op microfiche bewaard gebleven.
- 2084.19** Tekening 19
Dit stuk is alleen als substituut op microfiche bewaard gebleven.
- 2084.20** Tekening 20
Dit stuk is alleen als substituut op microfiche bewaard gebleven.
- 2084.21** Tekening 21
Dit stuk is alleen als substituut op microfiche bewaard gebleven.
- 2084.22** Tekening 22
Dit stuk is alleen als substituut op microfiche bewaard gebleven.
- 2084.23** Tekening 23
Dit stuk is alleen als substituut op microfiche bewaard gebleven.
- 2084.24** Tekening 24
Dit stuk is alleen als substituut op microfiche bewaard gebleven.
- 2084.25** Tekening 25

- 2084.26** Dit stuk is alleen als substituut op microfiche bewaard gebleven.
Tekening 26
- 2084.27** Dit stuk is alleen als substituut op microfiche bewaard gebleven.
Tekening 27
- 2084.28** Dit stuk is alleen als substituut op microfiche bewaard gebleven.
Tekening 28
- 2084.29** Dit stuk is alleen als substituut op microfiche bewaard gebleven.
Tekening 29
- 2084.30** Dit stuk is alleen als substituut op microfiche bewaard gebleven.
Tekening 30
- 2084.31** Dit stuk is alleen als substituut op microfiche bewaard gebleven.
Tekening 31
- 2084.32** Dit stuk is alleen als substituut op microfiche bewaard gebleven.
Tekening 32
- 2084.33** Dit stuk is alleen als substituut op microfiche bewaard gebleven.
Tekening 33
- 2084.34** Dit stuk is alleen als substituut op microfiche bewaard gebleven.
Tekening 34
- 2084.35** Dit stuk is alleen als substituut op microfiche bewaard gebleven.
Tekening 35
- 2084.36** Dit stuk is alleen als substituut op microfiche bewaard gebleven.
Tekening 36
- 2084.37** Dit stuk is alleen als substituut op microfiche bewaard gebleven.
Tekening 37
- 2084.38** Dit stuk is alleen als substituut op microfiche bewaard gebleven.
Tekening 38
- 2084.39** Dit stuk is alleen als substituut op microfiche bewaard gebleven.
Tekening 39
- 2084.40** Dit stuk is alleen als substituut op microfiche bewaard gebleven.
Tekening 40
- 2084.41** Dit stuk is alleen als substituut op microfiche bewaard gebleven.
Tekening 41
- 2084.42** Dit stuk is alleen als substituut op microfiche bewaard gebleven.
Tekening 42
- 2084.43** Dit stuk is alleen als substituut op microfiche bewaard gebleven.
Tekening 43
- 2084.44** Dit stuk is alleen als substituut op microfiche bewaard gebleven.
Tekening 44
- 2084.45** Dit stuk is alleen als substituut op microfiche bewaard gebleven.
Tekening 45
- 2084.46** Dit stuk is alleen als substituut op microfiche bewaard gebleven.
Tekening 46
- 2084.47** Dit stuk is alleen als substituut op microfiche bewaard gebleven.
Tekening 47
- 2084.48** Dit stuk is alleen als substituut op microfiche bewaard gebleven.
Tekening 48
- 2084.49** Dit stuk is alleen als substituut op microfiche bewaard gebleven.
Tekening 49
- 2084.50** Dit stuk is alleen als substituut op microfiche bewaard gebleven.
Tekening 50
- 2084.51** Dit stuk is alleen als substituut op microfiche bewaard gebleven.
Tekening 51
- 2084.52** Dit stuk is alleen als substituut op microfiche bewaard gebleven.
Tekening 52
- 2084.53** Dit stuk is alleen als substituut op microfiche bewaard gebleven.
Tekening 53
- 2084.54** Dit stuk is alleen als substituut op microfiche bewaard gebleven.
Tekening 54

- 2084.55** Tekening 55
Dit stuk is alleen als substituuat op microfiche bewaard gebleven.
- 2084.56** Tekening 56
Dit stuk is alleen als substituuat op microfiche bewaard gebleven.
- 2084.57** Tekening 57
Dit stuk is alleen als substituuat op microfiche bewaard gebleven.
- 2084.58** Tekening 58
Dit stuk is alleen als substituuat op microfiche bewaard gebleven.
- 2084.59** Tekening 59
Dit stuk is alleen als substituuat op microfiche bewaard gebleven.
- 2084.60** Tekening 60
Dit stuk is alleen als substituuat op microfiche bewaard gebleven.
- 2084.61** Tekening 61
Dit stuk is alleen als substituuat op microfiche bewaard gebleven.
- 2084.62** Tekening 62
Dit stuk is alleen als substituuat op microfiche bewaard gebleven.
- 2084.63** Tekening 63
Dit stuk is alleen als substituuat op microfiche bewaard gebleven.
- 2084.64** Tekening 64
Dit stuk is alleen als substituuat op microfiche bewaard gebleven.
- 2084.65** Tekening 65
Dit stuk is alleen als substituuat op microfiche bewaard gebleven.
- 2084.66** Tekening 66
Dit stuk is alleen als substituuat op microfiche bewaard gebleven.
- 2084.67** Tekening 67
Dit stuk is alleen als substituuat op microfiche bewaard gebleven.
- 2084.68** Tekening 68
Dit stuk is alleen als substituuat op microfiche bewaard gebleven.
- 2084.69** Tekening 69
Dit stuk is alleen als substituuat op microfiche bewaard gebleven.
- 2084.70** Tekening 70
Dit stuk is alleen als substituuat op microfiche bewaard gebleven.
- 2084.71** Tekening 71
Dit stuk is alleen als substituuat op microfiche bewaard gebleven.
- 2084.72** Tekening 72
Dit stuk is alleen als substituuat op microfiche bewaard gebleven.
- 2084.73** Tekening 73
Dit stuk is alleen als substituuat op microfiche bewaard gebleven.
- 2084.74** Tekening 74
Dit stuk is alleen als substituuat op microfiche bewaard gebleven.
- 2084.75** Tekening 75
Dit stuk is alleen als substituuat op microfiche bewaard gebleven.

LEIDSCHENDAM

- 2085.1** Damlaan 40/42: Post- en telegraafgebouw - Tekeningen voor de bouw
[ca. 1920]
Schaal 1:20
Dit stuk is alleen als substituuat op microfiche bewaard gebleven. 1 blad
- 2086.1-2086.17** Westvlietlaan 7/8: Vereniging Groenten Centrale, P.T.T.-(kabel)magazijn -
Tekeningen voor de bouw van ophaalbrug
1918
Schaal 1:1-1:25
Gebruikt voor herstel 1950/51.
Uit archief van de provinciale waterstaat. 17 bladen
- 2086.1** Tekening 1
Dit stuk is alleen als substituuat op microfiche bewaard gebleven.

- 2086.2** Tekening 2
Dit stuk is alleen als substituut op microfiche bewaard gebleven.
- 2086.3** Tekening 3
Dit stuk is alleen als substituut op microfiche bewaard gebleven.
- 2086.4** Tekening 4
Dit stuk is alleen als substituut op microfiche bewaard gebleven.
- 2086.5** Tekening 5
Dit stuk is alleen als substituut op microfiche bewaard gebleven.
- 2086.6** Tekening 6
Dit stuk is alleen als substituut op microfiche bewaard gebleven.
- 2086.7** Tekening 7
Dit stuk is alleen als substituut op microfiche bewaard gebleven.
- 2086.8** Tekening 8
Dit stuk is alleen als substituut op microfiche bewaard gebleven.
- 2086.9** Tekening 9
Dit stuk is alleen als substituut op microfiche bewaard gebleven.
- 2086.10** Tekening 10
Dit stuk is alleen als substituut op microfiche bewaard gebleven.
- 2086.11** Tekening 11
Dit stuk is alleen als substituut op microfiche bewaard gebleven.
- 2086.12** Tekening 12
Dit stuk is alleen als substituut op microfiche bewaard gebleven.
- 2086.13** Tekening 13
Dit stuk is alleen als substituut op microfiche bewaard gebleven.
- 2086.14** Tekening 14
Dit stuk is alleen als substituut op microfiche bewaard gebleven.
- 2086.15** Tekening 15
Dit stuk is alleen als substituut op microfiche bewaard gebleven.
- 2086.16** Tekening 16
Dit stuk is alleen als substituut op microfiche bewaard gebleven.
- 2086.17** Tekening 17
Dit stuk is alleen als substituut op microfiche bewaard gebleven.

LISSE**2087.1-2087.3**

Herenweg 345a: Laboratorium van bloembollencultuur - Tekeningen voor de bouw
1921-1932 3 bladen
Schaal 1:20-1:50

- 2087.1** Tekening 1
Dit stuk is alleen als substituut op microfiche bewaard gebleven.
- 2087.2** Tekening 2
Dit stuk is alleen als substituut op microfiche bewaard gebleven.
- 2087.3** Tekening 3
Dit stuk is alleen als substituut op microfiche bewaard gebleven.

LOBITH-TOLKAMER, ZIE RIJNWAARDEN**LOOSDUINEN, ZIE 'S-GRAVENHAGE****LUTTERADE, ZIE GELEEN****MAASTRICHT****2088.1-2088.19**

Gerechtsgebouw - Tekeningen voor de verbouw
1926-1927

19 bladen

Schaal 1:20-1:50

- 2088.1** Tekening 1
Dit stuk is alleen als substituuat op microfiche bewaard gebleven.
- 2088.2** Tekening 2
Dit stuk is alleen als substituuat op microfiche bewaard gebleven.
- 2088.3** Tekening 3
Dit stuk is alleen als substituuat op microfiche bewaard gebleven.
- 2088.4** Tekening 4
Dit stuk is alleen als substituuat op microfiche bewaard gebleven.
- 2088.5** Tekening 5
Dit stuk is alleen als substituuat op microfiche bewaard gebleven.
- 2088.6** Tekening 6
Dit stuk is alleen als substituuat op microfiche bewaard gebleven.
- 2088.7** Tekening 7
Dit stuk is alleen als substituuat op microfiche bewaard gebleven.
- 2088.8** Tekening 8
Dit stuk is alleen als substituuat op microfiche bewaard gebleven.
- 2088.9** Tekening 9
Dit stuk is alleen als substituuat op microfiche bewaard gebleven.
- 2088.10** Tekening 10
Dit stuk is alleen als substituuat op microfiche bewaard gebleven.
- 2088.11** Tekening 11
Dit stuk is alleen als substituuat op microfiche bewaard gebleven.
- 2088.12** Tekening 12
Dit stuk is alleen als substituuat op microfiche bewaard gebleven.
- 2088.13** Tekening 13
Dit stuk is alleen als substituuat op microfiche bewaard gebleven.
- 2088.14** Tekening 14
Dit stuk is alleen als substituuat op microfiche bewaard gebleven.
- 2088.15** Tekening 15
Dit stuk is alleen als substituuat op microfiche bewaard gebleven.
- 2088.16** Tekening 16
Dit stuk is alleen als substituuat op microfiche bewaard gebleven.
- 2088.17** Tekening 17
Dit stuk is alleen als substituuat op microfiche bewaard gebleven.
- 2088.18** Tekening 18
Dit stuk is alleen als substituuat op microfiche bewaard gebleven.
- 2088.19** Tekening 19
Dit stuk is alleen als substituuat op microfiche bewaard gebleven.

2089.1-2089.46

St.-Bernardusstraat / Oude Minderbroedersstraat: Telefoongebouw - Tekeningen voor de bouw

1933-1934

46 bladen

Schaal 1:20-1:500

Met bestektekeningen [bestek nr 9 21-7-1933].

Overgebleven originelen, ondernummering: 24/25/26/27/28/29/30/31/32/33

- 2089.1** Tekening 1
Dit stuk is alleen als substituuat op microfiche bewaard gebleven.
- 2089.2** Tekening 2
Dit stuk is alleen als substituuat op microfiche bewaard gebleven.
- 2089.3** Tekening 3
Dit stuk is alleen als substituuat op microfiche bewaard gebleven.
- 2089.4** Tekening 4
Dit stuk is alleen als substituuat op microfiche bewaard gebleven.
- 2089.5** Tekening 5
Dit stuk is alleen als substituuat op microfiche bewaard gebleven.
- 2089.6** Tekening 6
Dit stuk is alleen als substituuat op microfiche bewaard gebleven.

-
- 2089.7** Tekening 7
Dit stuk is alleen als substituut op microfiche bewaard gebleven.
- 2089.8** Tekening 8
Dit stuk is alleen als substituut op microfiche bewaard gebleven.
- 2089.9** Tekening 9
Dit stuk is alleen als substituut op microfiche bewaard gebleven.
- 2089.10** Tekening 10
Dit stuk is alleen als substituut op microfiche bewaard gebleven.
- 2089.11** Tekening 11
Dit stuk is alleen als substituut op microfiche bewaard gebleven.
- 2089.12** Tekening 12
Dit stuk is alleen als substituut op microfiche bewaard gebleven.
- 2089.13** Tekening 13
Dit stuk is alleen als substituut op microfiche bewaard gebleven.
- 2089.14** Tekening 14
Dit stuk is alleen als substituut op microfiche bewaard gebleven.
- 2089.15** Tekening 15
Dit stuk is alleen als substituut op microfiche bewaard gebleven.
- 2089.16** Tekening 16
Dit stuk is alleen als substituut op microfiche bewaard gebleven.
- 2089.17** Tekening 17
Dit stuk is alleen als substituut op microfiche bewaard gebleven.
- 2089.18** Tekening 18
Dit stuk is alleen als substituut op microfiche bewaard gebleven.
- 2089.19** Tekening 19
Dit stuk is alleen als substituut op microfiche bewaard gebleven.
- 2089.20** Tekening 20
Dit stuk is alleen als substituut op microfiche bewaard gebleven.
- 2089.21** Tekening 21
Dit stuk is alleen als substituut op microfiche bewaard gebleven.
- 2089.22** Tekening 22
Dit stuk is alleen als substituut op microfiche bewaard gebleven.
- 2089.23** Tekening 23
Dit stuk is alleen als substituut op microfiche bewaard gebleven.
- 2089.24** Tekening 24
Dit stuk is als origineel bewaard gebleven.
- 2089.25** Tekening 25
Dit stuk is als origineel bewaard gebleven.
- 2089.26** Tekening 26
Dit stuk is als origineel bewaard gebleven.
- 2089.27** Tekening 27
Dit stuk is als origineel bewaard gebleven.
- 2089.28** Tekening 28
Dit stuk is als origineel bewaard gebleven.
- 2089.29** Tekening 29
Dit stuk is als origineel bewaard gebleven.
- 2089.30** Tekening 30
Dit stuk is als origineel bewaard gebleven.
- 2089.31** Tekening 31
Dit stuk is als origineel bewaard gebleven.
- 2089.32** Tekening 32
Dit stuk is als origineel bewaard gebleven.
- 2089.33** Tekening 33
Dit stuk is als origineel bewaard gebleven.
- 2089.34** Tekening 34
Dit stuk is alleen als substituut op microfiche bewaard gebleven.
- 2089.35** Tekening 35
Dit stuk is alleen als substituut op microfiche bewaard gebleven.
- 2089.36** Tekening 36

- 2089.37 Dit stuk is alleen als substituuat op microfiche bewaard gebleven.
Tekening 37
- 2089.38 Dit stuk is alleen als substituuat op microfiche bewaard gebleven.
Tekening 38
- 2089.39 Dit stuk is alleen als substituuat op microfiche bewaard gebleven.
Tekening 39
- 2089.40 Dit stuk is alleen als substituuat op microfiche bewaard gebleven.
Tekening 40
- 2089.41 Dit stuk is alleen als substituuat op microfiche bewaard gebleven.
Tekening 41
- 2089.42 Dit stuk is alleen als substituuat op microfiche bewaard gebleven.
Tekening 42
- 2089.43 Dit stuk is alleen als substituuat op microfiche bewaard gebleven.
Tekening 43
- 2089.44 Dit stuk is alleen als substituuat op microfiche bewaard gebleven.
Tekening 44
- 2089.45 Dit stuk is alleen als substituuat op microfiche bewaard gebleven.
Tekening 45
- 2089.46 Dit stuk is alleen als substituuat op microfiche bewaard gebleven.
Tekening 46

2090.1-2090.6

Bilserbaan: Grenskantoor c.a. - Tekeningen voor de bouw

1939

Schaal 1:20-1:500

Met bestektekeningen [bestek nr 22 30-3-1939].

Voor de berekeningsbladen zie inv.nr. 2091.

Overgebleven originelen, ondernummering: 1/2/3

6 bladen

- 2090.1 Tekening 1
Dit stuk is als origineel bewaard gebleven.
- 2090.2 Tekening 2
Dit stuk is als origineel bewaard gebleven.
- 2090.3 Tekening 3
Dit stuk is als origineel bewaard gebleven.
- 2090.4 Tekening 4
Dit stuk is alleen als substituuat op microfiche bewaard gebleven.
- 2090.5 Tekening 5
Dit stuk is alleen als substituuat op microfiche bewaard gebleven.
- 2090.6 Tekening 6
Dit stuk is alleen als substituuat op microfiche bewaard gebleven.

2091.1-2091.125

Bouillonstraat 1: Gouvernementsgebouw - Tekeningen voor de bouw

1930-1934

Schaal 1:10-1:100

125 bladen

- 2091.1 Tekening 1
Dit stuk is alleen als substituuat op microfiche bewaard gebleven.
- 2091.2 Tekening 2
Dit stuk is alleen als substituuat op microfiche bewaard gebleven.
- 2091.3 Tekening 3
Dit stuk is alleen als substituuat op microfiche bewaard gebleven.
- 2091.4 Tekening 4
Dit stuk is alleen als substituuat op microfiche bewaard gebleven.
- 2091.5 Tekening 5
Dit stuk is alleen als substituuat op microfiche bewaard gebleven.
- 2091.6 Tekening 6
Dit stuk is alleen als substituuat op microfiche bewaard gebleven.
- 2091.7 Tekening 7

- 2091.8** Dit stuk is alleen als substituut op microfiche bewaard gebleven.
Tekening 8
- 2091.9** Dit stuk is alleen als substituut op microfiche bewaard gebleven.
Tekening 9
- 2091.10** Dit stuk is alleen als substituut op microfiche bewaard gebleven.
Tekening 10
- 2091.11** Dit stuk is alleen als substituut op microfiche bewaard gebleven.
Tekening 11
- 2091.12** Dit stuk is alleen als substituut op microfiche bewaard gebleven.
Tekening 12
- 2091.13** Dit stuk is alleen als substituut op microfiche bewaard gebleven.
Tekening 13
- 2091.14** Dit stuk is alleen als substituut op microfiche bewaard gebleven.
Tekening 14
- 2091.15** Dit stuk is alleen als substituut op microfiche bewaard gebleven.
Tekening 15
- 2091.16** Dit stuk is alleen als substituut op microfiche bewaard gebleven.
Tekening 16
- 2091.17** Dit stuk is alleen als substituut op microfiche bewaard gebleven.
Tekening 17
- 2091.18** Dit stuk is alleen als substituut op microfiche bewaard gebleven.
Tekening 18
- 2091.19** Dit stuk is alleen als substituut op microfiche bewaard gebleven.
Tekening 19
- 2091.20** Dit stuk is alleen als substituut op microfiche bewaard gebleven.
Tekening 20
- 2091.21** Dit stuk is alleen als substituut op microfiche bewaard gebleven.
Tekening 21
- 2091.22** Dit stuk is alleen als substituut op microfiche bewaard gebleven.
Tekening 22
- 2091.23** Dit stuk is alleen als substituut op microfiche bewaard gebleven.
Tekening 23
- 2091.24** Dit stuk is alleen als substituut op microfiche bewaard gebleven.
Tekening 24
- 2091.25** Dit stuk is alleen als substituut op microfiche bewaard gebleven.
Tekening 25
- 2091.26** Dit stuk is alleen als substituut op microfiche bewaard gebleven.
Tekening 26
- 2091.27** Dit stuk is alleen als substituut op microfiche bewaard gebleven.
Tekening 27
- 2091.28** Dit stuk is alleen als substituut op microfiche bewaard gebleven.
Tekening 28
- 2091.29** Dit stuk is alleen als substituut op microfiche bewaard gebleven.
Tekening 29
- 2091.30** Dit stuk is alleen als substituut op microfiche bewaard gebleven.
Tekening 30
- 2091.31** Dit stuk is alleen als substituut op microfiche bewaard gebleven.
Tekening 31
- 2091.32** Dit stuk is alleen als substituut op microfiche bewaard gebleven.
Tekening 32
- 2091.33** Dit stuk is alleen als substituut op microfiche bewaard gebleven.
Tekening 33
- 2091.34** Dit stuk is alleen als substituut op microfiche bewaard gebleven.
Tekening 34
- 2091.35** Dit stuk is alleen als substituut op microfiche bewaard gebleven.
Tekening 35
- 2091.36** Dit stuk is alleen als substituut op microfiche bewaard gebleven.
Tekening 36

-
- 2091.37** Tekening 37
Dit stuk is alleen als substituut op microfiche bewaard gebleven.
- 2091.38** Tekening 38
Dit stuk is alleen als substituut op microfiche bewaard gebleven.
- 2091.39** Tekening 39
Dit stuk is alleen als substituut op microfiche bewaard gebleven.
- 2091.40** Tekening 40
Dit stuk is alleen als substituut op microfiche bewaard gebleven.
- 2091.41** Tekening 41
Dit stuk is alleen als substituut op microfiche bewaard gebleven.
- 2091.42** Tekening 42
Dit stuk is alleen als substituut op microfiche bewaard gebleven.
- 2091.43** Tekening 43
Dit stuk is alleen als substituut op microfiche bewaard gebleven.
- 2091.44** Tekening 44
Dit stuk is alleen als substituut op microfiche bewaard gebleven.
- 2091.45** Tekening 45
Dit stuk is alleen als substituut op microfiche bewaard gebleven.
- 2091.46** Tekening 46
Dit stuk is alleen als substituut op microfiche bewaard gebleven.
- 2091.47** Tekening 47
Dit stuk is alleen als substituut op microfiche bewaard gebleven.
- 2091.48** Tekening 48
Dit stuk is alleen als substituut op microfiche bewaard gebleven.
- 2091.49** Tekening 49
Dit stuk is alleen als substituut op microfiche bewaard gebleven.
- 2091.50** Tekening 50
Dit stuk is alleen als substituut op microfiche bewaard gebleven.
- 2091.51** Tekening 51
Dit stuk is alleen als substituut op microfiche bewaard gebleven.
- 2091.52** Tekening 52
Dit stuk is alleen als substituut op microfiche bewaard gebleven.
- 2091.53** Tekening 53
Dit stuk is alleen als substituut op microfiche bewaard gebleven.
- 2091.54** Tekening 54
Dit stuk is alleen als substituut op microfiche bewaard gebleven.
- 2091.55** Tekening 55
Dit stuk is alleen als substituut op microfiche bewaard gebleven.
- 2091.56** Tekening 56
Dit stuk is alleen als substituut op microfiche bewaard gebleven.
- 2091.57** Tekening 57
Dit stuk is alleen als substituut op microfiche bewaard gebleven.
- 2091.58** Tekening 58
Dit stuk is alleen als substituut op microfiche bewaard gebleven.
- 2091.59** Tekening 59
Dit stuk is alleen als substituut op microfiche bewaard gebleven.
- 2091.60** Tekening 60
Dit stuk is alleen als substituut op microfiche bewaard gebleven.
- 2091.61** Tekening 61
Dit stuk is alleen als substituut op microfiche bewaard gebleven.
- 2091.62** Tekening 62
Dit stuk is alleen als substituut op microfiche bewaard gebleven.
- 2091.63** Tekening 63
Dit stuk is alleen als substituut op microfiche bewaard gebleven.
- 2091.64** Tekening 64
Dit stuk is alleen als substituut op microfiche bewaard gebleven.
- 2091.65** Tekening 65
Dit stuk is alleen als substituut op microfiche bewaard gebleven.
- 2091.66** Tekening 66

- 2091.67** Dit stuk is alleen als substituut op microfiche bewaard gebleven.
Tekening 67
- 2091.68** Dit stuk is alleen als substituut op microfiche bewaard gebleven.
Tekening 68
- 2091.69** Dit stuk is alleen als substituut op microfiche bewaard gebleven.
Tekening 69
- 2091.70** Dit stuk is alleen als substituut op microfiche bewaard gebleven.
Tekening 70
- 2091.71** Dit stuk is alleen als substituut op microfiche bewaard gebleven.
Tekening 71
- 2091.72** Dit stuk is alleen als substituut op microfiche bewaard gebleven.
Tekening 72
- 2091.73** Dit stuk is alleen als substituut op microfiche bewaard gebleven.
Tekening 73
- 2091.74** Dit stuk is alleen als substituut op microfiche bewaard gebleven.
Tekening 74
- 2091.75** Dit stuk is alleen als substituut op microfiche bewaard gebleven.
Tekening 75
- 2091.76** Dit stuk is alleen als substituut op microfiche bewaard gebleven.
Tekening 76
- 2091.77** Dit stuk is alleen als substituut op microfiche bewaard gebleven.
Tekening 77
- 2091.78** Dit stuk is alleen als substituut op microfiche bewaard gebleven.
Tekening 78
- 2091.79** Dit stuk is alleen als substituut op microfiche bewaard gebleven.
Tekening 79
- 2091.80** Dit stuk is alleen als substituut op microfiche bewaard gebleven.
Tekening 80
- 2091.81** Dit stuk is alleen als substituut op microfiche bewaard gebleven.
Tekening 81
- 2091.82** Dit stuk is alleen als substituut op microfiche bewaard gebleven.
Tekening 82
- 2091.83** Dit stuk is alleen als substituut op microfiche bewaard gebleven.
Tekening 83
- 2091.84** Dit stuk is alleen als substituut op microfiche bewaard gebleven.
Tekening 84
- 2091.85** Dit stuk is alleen als substituut op microfiche bewaard gebleven.
Tekening 85
- 2091.86** Dit stuk is alleen als substituut op microfiche bewaard gebleven.
Tekening 86
- 2091.87** Dit stuk is alleen als substituut op microfiche bewaard gebleven.
Tekening 87
- 2091.88** Dit stuk is alleen als substituut op microfiche bewaard gebleven.
Tekening 88
- 2091.89** Dit stuk is alleen als substituut op microfiche bewaard gebleven.
Tekening 89
- 2091.90** Dit stuk is alleen als substituut op microfiche bewaard gebleven.
Tekening 90
- 2091.91** Dit stuk is alleen als substituut op microfiche bewaard gebleven.
Tekening 91
- 2091.92** Dit stuk is alleen als substituut op microfiche bewaard gebleven.
Tekening 92
- 2091.93** Dit stuk is alleen als substituut op microfiche bewaard gebleven.
Tekening 93
- 2091.94** Dit stuk is alleen als substituut op microfiche bewaard gebleven.
Tekening 94
- 2091.95** Dit stuk is alleen als substituut op microfiche bewaard gebleven.
Tekening 95

2091.96	Tekening 96 Dit stuk is alleen als substituuat op microfiche bewaard gebleven.
2091.97	Tekening 97 Dit stuk is alleen als substituuat op microfiche bewaard gebleven.
2091.98	Tekening 98 Dit stuk is alleen als substituuat op microfiche bewaard gebleven.
2091.99	Tekening 99 Dit stuk is alleen als substituuat op microfiche bewaard gebleven.
2091.100	Tekening 100 Dit stuk is alleen als substituuat op microfiche bewaard gebleven.
2091.101	Tekening 101 Dit stuk is alleen als substituuat op microfiche bewaard gebleven.
2091.102	Tekening 102 Dit stuk is alleen als substituuat op microfiche bewaard gebleven.
2091.103	Tekening 103 Dit stuk is alleen als substituuat op microfiche bewaard gebleven.
2091.104	Tekening 104 Dit stuk is alleen als substituuat op microfiche bewaard gebleven.
2091.105	Tekening 105 Dit stuk is alleen als substituuat op microfiche bewaard gebleven.
2091.106	Tekening 106 Dit stuk is alleen als substituuat op microfiche bewaard gebleven.
2091.107	Tekening 107 Dit stuk is alleen als substituuat op microfiche bewaard gebleven.
2091.108	Tekening 108 Dit stuk is alleen als substituuat op microfiche bewaard gebleven.
2091.109	Tekening 109 Dit stuk is alleen als substituuat op microfiche bewaard gebleven.
2091.110	Tekening 110 Dit stuk is alleen als substituuat op microfiche bewaard gebleven.
2091.111	Tekening 111 Dit stuk is alleen als substituuat op microfiche bewaard gebleven.
2091.112	Tekening 112 Dit stuk is alleen als substituuat op microfiche bewaard gebleven.
2091.113	Tekening 113 Dit stuk is alleen als substituuat op microfiche bewaard gebleven.
2091.114	Tekening 114 Dit stuk is alleen als substituuat op microfiche bewaard gebleven.
2091.115	Tekening 115 Dit stuk is alleen als substituuat op microfiche bewaard gebleven.
2091.116	Tekening 116 Dit stuk is alleen als substituuat op microfiche bewaard gebleven.
2091.117	Tekening 117 Dit stuk is alleen als substituuat op microfiche bewaard gebleven.
2091.118	Tekening 118 Dit stuk is alleen als substituuat op microfiche bewaard gebleven.
2091.119	Tekening 119 Dit stuk is alleen als substituuat op microfiche bewaard gebleven.
2091.120	Tekening 120 Dit stuk is alleen als substituuat op microfiche bewaard gebleven.
2091.121	Tekening 121 Dit stuk is alleen als substituuat op microfiche bewaard gebleven.
2091.122	Tekening 122 Dit stuk is alleen als substituuat op microfiche bewaard gebleven.
2091.123	Tekening 123 Dit stuk is alleen als substituuat op microfiche bewaard gebleven.
2091.124	Tekening 124 Dit stuk is alleen als substituuat op microfiche bewaard gebleven.
2091.125	Tekening 125

Dit stuk is alleen als substituuat op microfiche bewaard gebleven.

2092.1-2092.8

Cannerweg 801/807: Grenskantoor c.a. - Tekeningen voor de bouw

1939

8 bladen

Schaal 1:20-1:1000

Met bestektekeningen [bestek nr 23 30-3-1939]. Bevat tevens de berekeningsbladen van inv.nr. 2089. Overgebleven originelen, ondernummering: 1/2/3

2092.1 Tekening 1

Dit stuk is als origineel bewaard gebleven.

2092.2 Tekening 2

Dit stuk is als origineel bewaard gebleven.

2092.3 Tekening 3

Dit stuk is als origineel bewaard gebleven.

2092.4 Tekening 4

Dit stuk is alleen als substituuat op microfiche bewaard gebleven.

2092.5 Tekening 5

Dit stuk is alleen als substituuat op microfiche bewaard gebleven.

2092.6 Tekening 6

Dit stuk is alleen als substituuat op microfiche bewaard gebleven.

2092.7 Tekening 7

Dit stuk is alleen als substituuat op microfiche bewaard gebleven.

2092.8 Tekening 8

Dit stuk is alleen als substituuat op microfiche bewaard gebleven.

2093.1-2093.6

[Vrijthof]: Post- en telegraafgebouw - Tekeningen voor de bouw

1915

6 bladen

Schaal 1:10-1:50

2093.1 Tekening 1

Dit stuk is alleen als substituuat op microfiche bewaard gebleven.

2093.2 Tekening 2

Dit stuk is alleen als substituuat op microfiche bewaard gebleven.

2093.3 Tekening 3

Dit stuk is alleen als substituuat op microfiche bewaard gebleven.

2093.4 Tekening 4

Dit stuk is alleen als substituuat op microfiche bewaard gebleven.

2093.5 Tekening 5

Dit stuk is alleen als substituuat op microfiche bewaard gebleven.

2093.6 Tekening 6

Dit stuk is alleen als substituuat op microfiche bewaard gebleven.

2094.1-2094.2

Heer: Opvoedingsgesticht St. Joseph - Tekeningen voor de bouw van kap voor de gymnastiekzaal, ir. K. Bakker

1912

2 bladen

Schaal 1:1-1:20

2094.1 Tekening 1

Dit stuk is alleen als substituuat op microfiche bewaard gebleven.

2094.2 Tekening 2

Dit stuk is alleen als substituuat op microfiche bewaard gebleven.

MEPPEL**2095.1-2095.11**

[Zuideinde 38]: Post- en telegraafgebouw - Tekeningen voor de verbouw en uitbreiding

1939-1940

11 bladen

Schaal 1:2-1:1250

- 2095.1** Tekening 1
Dit stuk is alleen als substituut op microfiche bewaard gebleven.
- 2095.2** Tekening 2
Dit stuk is alleen als substituut op microfiche bewaard gebleven.
- 2095.3** Tekening 3
Dit stuk is alleen als substituut op microfiche bewaard gebleven.
- 2095.4** Tekening 4
Dit stuk is alleen als substituut op microfiche bewaard gebleven.
- 2095.5** Tekening 5
Dit stuk is alleen als substituut op microfiche bewaard gebleven.
- 2095.6** Tekening 6
Dit stuk is alleen als substituut op microfiche bewaard gebleven.
- 2095.7** Tekening 7
Dit stuk is alleen als substituut op microfiche bewaard gebleven.
- 2095.8** Tekening 8
Dit stuk is alleen als substituut op microfiche bewaard gebleven.
- 2095.9** Tekening 9
Dit stuk is alleen als substituut op microfiche bewaard gebleven.
- 2095.10** Tekening 10
Dit stuk is alleen als substituut op microfiche bewaard gebleven.
- 2095.11** Tekening 11
Dit stuk is alleen als substituut op microfiche bewaard gebleven.

MIDDELBURG

- 2096.1** Lange Noordstraat: Post- en telegraafgebouw - Tekeningen voor de bouw
[ca. 1920] 1 blad
Schaal 1:20
Dit stuk is alleen als substituut op microfiche bewaard gebleven.

2097.1-2097.10

Lange Noordstraat / Blindenhoek: Telefoongebouw - Tekeningen voor de bouw
1938 10 bladen

Schaal 1:1-1:1250

Met bestektekeningen [bestek nr 17 4-7-1938].

Overgebleven originelen, ondernummering: 8

- 2097.1** Tekening 1
Dit stuk is alleen als substituut op microfiche bewaard gebleven.
- 2097.2** Tekening 2
Dit stuk is alleen als substituut op microfiche bewaard gebleven.
- 2097.3** Tekening 3
Dit stuk is alleen als substituut op microfiche bewaard gebleven.
- 2097.4** Tekening 4
Dit stuk is alleen als substituut op microfiche bewaard gebleven.
- 2097.5** Tekening 5
Dit stuk is alleen als substituut op microfiche bewaard gebleven.
- 2097.6** Tekening 6
Dit stuk is alleen als substituut op microfiche bewaard gebleven.
- 2097.7** Tekening 7
Dit stuk is alleen als substituut op microfiche bewaard gebleven.
- 2097.8** Tekening 8
Dit stuk is als origineel bewaard gebleven.
- 2097.9** Tekening 9
Dit stuk is alleen als substituut op microfiche bewaard gebleven.
- 2097.10** Tekening 10
Dit stuk is alleen als substituut op microfiche bewaard gebleven.

2098.1-2098.7

**St.-Sebastiaanstraat 10-12: Rijks-h.b.s. - Tekeningen voor de verbouw
1939-1940**

Schaal 1:1-1:200

Met bestektekeningen.

7 bladen

- 2098.1** Tekening 1
Dit stuk is alleen als substituut op microfiche bewaard gebleven.
- 2098.2** Tekening 2
Dit stuk is alleen als substituut op microfiche bewaard gebleven.
- 2098.3** Tekening 3
Dit stuk is alleen als substituut op microfiche bewaard gebleven.
- 2098.4** Tekening 4
Dit stuk is alleen als substituut op microfiche bewaard gebleven.
- 2098.5** Tekening 5
Dit stuk is alleen als substituut op microfiche bewaard gebleven.
- 2098.6** Tekening 6
Dit stuk is alleen als substituut op microfiche bewaard gebleven.
- 2098.7** Tekening 7
Dit stuk is alleen als substituut op microfiche bewaard gebleven.

MIDDELHARNIS**2099.1-2099.12****Burgemeester Mijslaan 1: Telefoongebouw - Tekeningen voor de bouw
1938-1939**

Schaal 1:10-1:1000

Met bestektekeningen [bestek d.d. 22-12-1938].

Overgebleven originelen, ondernummering: 1

12 bladen

- 2099.1** Tekening 1
Dit stuk is als origineel bewaard gebleven.
- 2099.2** Tekening 2
Dit stuk is alleen als substituut op microfiche bewaard gebleven.
- 2099.3** Tekening 3
Dit stuk is alleen als substituut op microfiche bewaard gebleven.
- 2099.4** Tekening 4
Dit stuk is alleen als substituut op microfiche bewaard gebleven.
- 2099.5** Tekening 5
Dit stuk is alleen als substituut op microfiche bewaard gebleven.
- 2099.6** Tekening 6
Dit stuk is alleen als substituut op microfiche bewaard gebleven.
- 2099.7** Tekening 7
Dit stuk is alleen als substituut op microfiche bewaard gebleven.
- 2099.8** Tekening 8
Dit stuk is alleen als substituut op microfiche bewaard gebleven.
- 2099.9** Tekening 9
Dit stuk is alleen als substituut op microfiche bewaard gebleven.
- 2099.10** Tekening 10
Dit stuk is alleen als substituut op microfiche bewaard gebleven.
- 2099.11** Tekening 11
Dit stuk is alleen als substituut op microfiche bewaard gebleven.
- 2099.12** Tekening 12
Dit stuk is alleen als substituut op microfiche bewaard gebleven.

MONNICKENDAM**2100.1-2100.5****Doelenhotel / Burgemeesterswoning - Tekeningen voor de verbouw
1937**

Schaal 1:20-1:1250

5 bladen

- 2100.1** Tekening 1
Dit stuk is alleen als substituut op microfiche bewaard gebleven.
- 2100.2** Tekening 2
Dit stuk is alleen als substituut op microfiche bewaard gebleven.
- 2100.3** Tekening 3
Dit stuk is alleen als substituut op microfiche bewaard gebleven.
- 2100.4** Tekening 4
Dit stuk is alleen als substituut op microfiche bewaard gebleven.
- 2100.5** Tekening 5
Dit stuk is alleen als substituut op microfiche bewaard gebleven.

NEDERLEK

2101.1-2101.3

Rijsdijk 21/23, Krimpen a/d lek: Post- en telegraafgebouw - Tekeningen voor de bouw

[ca. 1925]

Schaal 1:100

Met bestektekening [bestek nr 19].

3 bladen

- 2101.1** Tekening 1
Dit stuk is alleen als substituut op microfiche bewaard gebleven.
- 2101.2** Tekening 2
Dit stuk is alleen als substituut op microfiche bewaard gebleven.
- 2101.3** Tekening 3
Dit stuk is alleen als substituut op microfiche bewaard gebleven.

NEEDE

2102.1-2102.11

[Weg van Neede naar Eibergen]: Telefoongebouw - Tekeningen voor de bouw 1938-1939

Schaal 1:1-1:2500

Met bestektekeningen [bestek nr 31 21-9-1938].

Overgebleven originelen, ondernummering: 1

11 bladen

- 2102.1** Tekening 1
Dit stuk is als origineel bewaard gebleven.
- 2102.2** Tekening 2
Dit stuk is alleen als substituut op microfiche bewaard gebleven.
- 2102.3** Tekening 3
Dit stuk is alleen als substituut op microfiche bewaard gebleven.
- 2102.4** Tekening 4
Dit stuk is alleen als substituut op microfiche bewaard gebleven.
- 2102.5** Tekening 5
Dit stuk is alleen als substituut op microfiche bewaard gebleven.
- 2102.6** Tekening 6
Dit stuk is alleen als substituut op microfiche bewaard gebleven.
- 2102.7** Tekening 7
Dit stuk is alleen als substituut op microfiche bewaard gebleven.
- 2102.8** Tekening 8
Dit stuk is alleen als substituut op microfiche bewaard gebleven.
- 2102.9** Tekening 9
Dit stuk is alleen als substituut op microfiche bewaard gebleven.
- 2102.10** Tekening 10
Dit stuk is alleen als substituut op microfiche bewaard gebleven.
- 2102.11** Tekening 11
Dit stuk is alleen als substituut op microfiche bewaard gebleven.

NIEUWEGEIN**2103.1-2103.3**

Koninginneweg, Vreeswijk: Telefoongebouw - Tekeningen voor de bouw

1934

3 bladen

Schaal 1:20-1:2500

Met bestektekeningen [bestek nr 8 25-7-1934].

Overgebleven originelen, ondernummering: 1/2

2103.1 Tekening 1

Dit stuk is als origineel bewaard gebleven.

2103.2 Tekening 2

Dit stuk is als origineel bewaard gebleven.

2103.3 Tekening 3

Dit stuk is alleen als substituuat op microfiche bewaard gebleven.

NIJMEGEN**2104.1-2104.2**

[Schevichhavenstraat 3/7]: Post- en telegraafgebouw - Tekeningen voor de verbouw

1935

2 bladen

Schaal 1:100

2104.1 Tekening 1

Dit stuk is alleen als substituuat op microfiche bewaard gebleven.

2104.2 Tekening 2

Dit stuk is alleen als substituuat op microfiche bewaard gebleven.

NOORD-SCHARWOUDE, ZIE LANGEDIJK**NOORDWIJK****2105.1-2105.4**

Noraweg: Radio Nora, ontvangststation met laboratorium en conciërgewoning - Tekeningen voor de bouw

1928-1932

4 bladen

2105.1 Gewapend betonconstructies: vloer souterrain conciërgewoning en vloeren begane grond, 1928

Schaal 1:20 en 1:50

Blad 1.

Dit stuk is alleen als substituuat op microfiche bewaard gebleven.

2105.3 Gewapend betonconstructies: conciërgewoning: vloer souterrain, 1928

Schaal 1:20

Blad 2.

Dit stuk is alleen als substituuat op microfiche bewaard gebleven.

2105.4 Gewapend betonconstructie: transformatorgebouwtje, 1928

1:20

Blad 3.

Dit stuk is alleen als substituuat op microfiche bewaard gebleven.

2105.2 Gewapend betonconstructies: laboratorium: fundering en afdekking kelder, 1932

Schaal 1:20-1:100

Blad 1.

Dit stuk is alleen als substituuat op microfiche bewaard gebleven.

2106.1-2106.9

Offemweg: Telefoongebouw - Tekeningen voor de bouw

- 1938-1939 10 bladen
 Schaal 1:1-1:2500
 Met bestektekeningen [bestek nr 36 23-6-1939].
 Overgebleven originelen, ondernummering: 6
- 2106.10** Lijnbaanweg / Kerkhofpad: situatiekaart van een grondboring, uitgevoerd op 21 maart 1938 door de firma Tjaden, 1938
 Waarschijnlijk was het telefoongebouw op deze locatie gepland.
 Dit stuk is alleen als substituuut op microfiche bewaard gebleven.
- 2106.6** Plattegronden, gevelaanzichten, doorsnedes en kapplan - bestektekening, 1939
 Schaal 1:100
 Blad 1 bij bestek nr. 36. Met situatiekaartje, schaal 1:2500.
 Dit stuk is als origineel bewaard gebleven.
- 2106.3** Gewapend betonconstructie: behoudens de onderdelen getekend op blad 2 alle onderdelen, 1939
 Schaal 1:10-1:50
 Blad 1.
 Dit stuk is alleen als substituuut op microfiche bewaard gebleven.
- 2106.2** Gewapend betonconstructie: ontbrekende onderdelen van blad 1, 1939
 Schaal 1:1 en 1:20
 Blad 2.
 Dit stuk is alleen als substituuut op microfiche bewaard gebleven.
- 2106.1** Gewapend betonconstructie: terreinafscheiding, vlaggestokhouder, afdekplaat, schoorsteen, 1939
 Schaal 1:1-1:20
 Blad 3.
 Dit stuk is alleen als substituuut op microfiche bewaard gebleven.
- 2106.5** Berekening van werken in gewapend beton: begane grond en verdiepingvloer, 1939
 Blad 1.
 Dit stuk is alleen als substituuut op microfiche bewaard gebleven.
- 2106.4** Berekening van werken in gewapend beton: 1e verdieping en zoldervloer, 1939
 Blad 2.
 Dit stuk is alleen als substituuut op microfiche bewaard gebleven.
- 2106.8** Sparingstekening ten behoeve van de centrale verwarming, technisch installatiebureau. B. Leurs & Zn., 1939
 Schaal 1:100
 Dit stuk is alleen als substituuut op microfiche bewaard gebleven.
- 2106.9** Sparingen, 1939
 Tekening ten behoeve van de electrotechnische afdeling.
 Dit stuk is alleen als substituuut op microfiche bewaard gebleven.
- 2106.7** Sparingen
 Dit stuk is alleen als substituuut op microfiche bewaard gebleven.

NORG

2107.1-2107.20

- Veenhuizen: Rijkswerkinrichting - Tekeningen voor de bouw van graansilo, cellengebouw, brug en aanlegsteiger
 1928-1939 20 bladen
 Schaal 1:20-1:2500
- 2107.1** Tekening 1
 Dit stuk is alleen als substituuut op microfiche bewaard gebleven.
- 2107.2** Tekening 2
 Dit stuk is alleen als substituuut op microfiche bewaard gebleven.
- 2107.3** Tekening 3
 Dit stuk is alleen als substituuut op microfiche bewaard gebleven.

- 2107.4** Tekening 4
Dit stuk is alleen als substituut op microfiche bewaard gebleven.
- 2107.5** Tekening 5
Dit stuk is alleen als substituut op microfiche bewaard gebleven.
- 2107.6** Tekening 6
Dit stuk is alleen als substituut op microfiche bewaard gebleven.
- 2107.7** Tekening 7
Dit stuk is alleen als substituut op microfiche bewaard gebleven.
- 2107.8** Tekening 8
Dit stuk is alleen als substituut op microfiche bewaard gebleven.
- 2107.9** Tekening 9
Dit stuk is alleen als substituut op microfiche bewaard gebleven.
- 2107.10** Tekening 10
Dit stuk is alleen als substituut op microfiche bewaard gebleven.
- 2107.11** Tekening 11
Dit stuk is alleen als substituut op microfiche bewaard gebleven.
- 2107.12** Tekening 12
Dit stuk is alleen als substituut op microfiche bewaard gebleven.
- 2107.13** Tekening 13
Dit stuk is alleen als substituut op microfiche bewaard gebleven.
- 2107.14** Tekening 14
Dit stuk is alleen als substituut op microfiche bewaard gebleven.
- 2107.15** Tekening 15
Dit stuk is alleen als substituut op microfiche bewaard gebleven.
- 2107.16** Tekening 16
Dit stuk is alleen als substituut op microfiche bewaard gebleven.
- 2107.17** Tekening 17
Dit stuk is alleen als substituut op microfiche bewaard gebleven.
- 2107.18** Tekening 18
Dit stuk is alleen als substituut op microfiche bewaard gebleven.
- 2107.19** Tekening 19
Dit stuk is alleen als substituut op microfiche bewaard gebleven.
- 2107.20** Tekening 20
Dit stuk is alleen als substituut op microfiche bewaard gebleven.

OLDENZAAL

2108.1-2108.21

Steenstraat 51: Post- en telegraafgebouw - Tekeningen voor de verbouw
1898-1932

21 bladen

Schaal 1:20-1:200

Met bestektekeningen [bestek nrs 15 8-3-1898, 33 11-10-1910, 5 25-2-1932].

Overgebleven originelen, ondernummering: 1/2/3/4/5/6/7/8

- 2108.1** Tekening 1
Dit stuk is als origineel bewaard gebleven.
- 2108.2** Tekening 2
Dit stuk is als origineel bewaard gebleven.
- 2108.3** Tekening 3
Dit stuk is als origineel bewaard gebleven.
- 2108.4** Tekening 4
Dit stuk is als origineel bewaard gebleven.
- 2108.5** Tekening 5
Dit stuk is als origineel bewaard gebleven.
- 2108.6** Tekening 6
Dit stuk is als origineel bewaard gebleven.
- 2108.7** Tekening 7
Dit stuk is als origineel bewaard gebleven.
- 2108.8** Tekening 8
Dit stuk is als origineel bewaard gebleven.

- 2108.9** Tekening 9
Dit stuk is alleen als substituuat op microfiche bewaard gebleven.
- 2108.10** Tekening 10
Dit stuk is alleen als substituuat op microfiche bewaard gebleven.
- 2108.11** Tekening 11
Dit stuk is alleen als substituuat op microfiche bewaard gebleven.
- 2108.12** Tekening 12
Dit stuk is alleen als substituuat op microfiche bewaard gebleven.
- 2108.13** Tekening 13
Dit stuk is alleen als substituuat op microfiche bewaard gebleven.
- 2108.14** Tekening 14
Dit stuk is alleen als substituuat op microfiche bewaard gebleven.
- 2108.15** Tekening 15
Dit stuk is alleen als substituuat op microfiche bewaard gebleven.
- 2108.16** Tekening 16
Dit stuk is alleen als substituuat op microfiche bewaard gebleven.
- 2108.17** Tekening 17
Dit stuk is alleen als substituuat op microfiche bewaard gebleven.
- 2108.18** Tekening 18
Dit stuk is alleen als substituuat op microfiche bewaard gebleven.
- 2108.19** Tekening 19
Dit stuk is alleen als substituuat op microfiche bewaard gebleven.
- 2108.20** Tekening 20
Dit stuk is alleen als substituuat op microfiche bewaard gebleven.
- 2108.21** Tekening 21
Dit stuk is alleen als substituuat op microfiche bewaard gebleven.

OOSTERHOUT

2109.1-2109.2

Post- en telegraafgebouw - Tekeningen voor de bouw

[ca. 1920]

Schaal 1:20

2 bladen

- 2109.1** Tekening 1
Dit stuk is alleen als substituuat op microfiche bewaard gebleven.
- 2109.2** Tekening 2
Dit stuk is alleen als substituuat op microfiche bewaard gebleven.

PURMEREND

2110.1-2110.6

Wilhelminalaan 1: Rijks-h.b.s. - Tekeningen voor de bouw

1922-1923

Schaal 1:10-1:200

6 bladen

- 2110.1** Tekening 1
Dit stuk is alleen als substituuat op microfiche bewaard gebleven.
- 2110.2** Tekening 2
Dit stuk is alleen als substituuat op microfiche bewaard gebleven.
- 2110.3** Tekening 3
Dit stuk is alleen als substituuat op microfiche bewaard gebleven.
- 2110.4** Tekening 4
Dit stuk is alleen als substituuat op microfiche bewaard gebleven.
- 2110.5** Tekening 5
Dit stuk is alleen als substituuat op microfiche bewaard gebleven.
- 2110.6** Tekening 6
Dit stuk is alleen als substituuat op microfiche bewaard gebleven.

PUTTE**2111.1-2111.2**

[Dorpstraat 13]: Grenskantoor - Tekeningen voor aan- en verbouw

1939

Schaal 1:20-1:100

2 bladen

2111.1 Tekening 1

Dit stuk is alleen als substituuat op microfiche bewaard gebleven.

2111.2 Tekening 2

Dit stuk is alleen als substituuat op microfiche bewaard gebleven.

RAALTE**2112.1-2112.7**

Telefoongebouw - Tekeningen voor de bouw

1938-1939

Schaal 1:1-1:2500

Met bestektekeningen [bestek nr 42 21-11-1938].

Overgebleven originelen, ondernummering: 1

7 bladen

2112.1 Tekening 1

Dit stuk is als origineel bewaard gebleven.

2112.2 Tekening 2

Dit stuk is alleen als substituuat op microfiche bewaard gebleven.

2112.3 Tekening 3

Dit stuk is alleen als substituuat op microfiche bewaard gebleven.

2112.4 Tekening 4

Dit stuk is alleen als substituuat op microfiche bewaard gebleven.

2112.5 Tekening 5

Dit stuk is alleen als substituuat op microfiche bewaard gebleven.

2112.6 Tekening 6

Dit stuk is alleen als substituuat op microfiche bewaard gebleven.

2112.7 Tekening 7

Dit stuk is alleen als substituuat op microfiche bewaard gebleven.

RIJNWAARDEN**2113.1-2113.4**

Lobith-Tolkamer: Woning - Tekeningen voor de bouw

1931

Schaal 1:1-1:20

4 bladen

2113.1 Tekening 1

Dit stuk is alleen als substituuat op microfiche bewaard gebleven.

2113.2 Tekening 2

Dit stuk is alleen als substituuat op microfiche bewaard gebleven.

2113.3 Tekening 3

Dit stuk is alleen als substituuat op microfiche bewaard gebleven.

2113.4 Tekening 4

Dit stuk is alleen als substituuat op microfiche bewaard gebleven.

ROERMOND**2114.1-2114.2**

Post- en telegraafgebouw - Tekeningen voor de bouw

[ca. 1920]-1937

Schaal 1:25-1:50

2 bladen

2114.1 Tekening 1

- 2114.2** Dit stuk is alleen als substituuat op microfiche bewaard gebleven.
Tekening 2
Dit stuk is alleen als substituuat op microfiche bewaard gebleven.

ROOSENDAAL EN NISPEN

2115.1-2115.2

[Markt 31, Roosendaal]: Post- en telegraafgebouw - Tekeningen voor de bouw van ketelhuisje

1936

2 bladen

Schaal 1:20-1:1250

- 2115.1** Tekening 1
Dit stuk is alleen als substituuat op microfiche bewaard gebleven.
- 2115.2** Tekening 2
Dit stuk is alleen als substituuat op microfiche bewaard gebleven.

ROTTERDAM

2116.1-2116.7

Noodcentrale - Tekeningen voor de bouw

1939-1940

7 bladen

Schaal 1:20-1:1000

- 2116.1** Tekening 1
Dit stuk is alleen als substituuat op microfiche bewaard gebleven.
- 2116.2** Tekening 2
Dit stuk is alleen als substituuat op microfiche bewaard gebleven.
- 2116.3** Tekening 3
Dit stuk is alleen als substituuat op microfiche bewaard gebleven.
- 2116.4** Tekening 4
Dit stuk is alleen als substituuat op microfiche bewaard gebleven.
- 2116.5** Tekening 5
Dit stuk is alleen als substituuat op microfiche bewaard gebleven.
- 2116.6** Tekening 6
Dit stuk is alleen als substituuat op microfiche bewaard gebleven.
- 2116.7** Tekening 7
Dit stuk is alleen als substituuat op microfiche bewaard gebleven.

2117.1-2117.2

Bergweg: Bijpostkantoor - Tekeningen voor de bouw

1930

2 bladen

Schaal 1:10

- 2117.1** Tekening 1
Dit stuk is alleen als substituuat op microfiche bewaard gebleven.
- 2117.2** Tekening 2
Dit stuk is alleen als substituuat op microfiche bewaard gebleven.

2118.1-2118.74

Boompjes: Belastinggebouw - Tekeningen voor aan- en verbouw

1922-1924

74 bladen

Schaal 1:1-1:50

- 2118.1** Tekening 1
Dit stuk is alleen als substituuat op microfiche bewaard gebleven.
- 2118.2** Tekening 2
Dit stuk is alleen als substituuat op microfiche bewaard gebleven.
- 2118.3** Tekening 3
Dit stuk is alleen als substituuat op microfiche bewaard gebleven.
- 2118.4** Tekening 4
Dit stuk is alleen als substituuat op microfiche bewaard gebleven.

-
- 2118.5** Tekening 5
Dit stuk is alleen als substituuat op microfiche bewaard gebleven.
- 2118.6** Tekening 6
Dit stuk is alleen als substituuat op microfiche bewaard gebleven.
- 2118.7** Tekening 7
Dit stuk is alleen als substituuat op microfiche bewaard gebleven.
- 2118.8** Tekening 8
Dit stuk is alleen als substituuat op microfiche bewaard gebleven.
- 2118.9** Tekening 9
Dit stuk is alleen als substituuat op microfiche bewaard gebleven.
- 2118.10** Tekening 10
Dit stuk is alleen als substituuat op microfiche bewaard gebleven.
- 2118.11** Tekening 11
Dit stuk is alleen als substituuat op microfiche bewaard gebleven.
- 2118.12** Tekening 12
Dit stuk is alleen als substituuat op microfiche bewaard gebleven.
- 2118.13** Tekening 13
Dit stuk is alleen als substituuat op microfiche bewaard gebleven.
- 2118.14** Tekening 14
Dit stuk is alleen als substituuat op microfiche bewaard gebleven.
- 2118.15** Tekening 15
Dit stuk is alleen als substituuat op microfiche bewaard gebleven.
- 2118.16** Tekening 16
Dit stuk is alleen als substituuat op microfiche bewaard gebleven.
- 2118.17** Tekening 17
Dit stuk is alleen als substituuat op microfiche bewaard gebleven.
- 2118.18** Tekening 18
Dit stuk is alleen als substituuat op microfiche bewaard gebleven.
- 2118.19** Tekening 19
Dit stuk is alleen als substituuat op microfiche bewaard gebleven.
- 2118.20** Tekening 20
Dit stuk is alleen als substituuat op microfiche bewaard gebleven.
- 2118.21** Tekening 21
Dit stuk is alleen als substituuat op microfiche bewaard gebleven.
- 2118.22** Tekening 22
Dit stuk is alleen als substituuat op microfiche bewaard gebleven.
- 2118.23** Tekening 23
Dit stuk is alleen als substituuat op microfiche bewaard gebleven.
- 2118.24** Tekening 24
Dit stuk is alleen als substituuat op microfiche bewaard gebleven.
- 2118.25** Tekening 25
Dit stuk is alleen als substituuat op microfiche bewaard gebleven.
- 2118.26** Tekening 26
Dit stuk is alleen als substituuat op microfiche bewaard gebleven.
- 2118.27** Tekening 27
Dit stuk is alleen als substituuat op microfiche bewaard gebleven.
- 2118.28** Tekening 28
Dit stuk is alleen als substituuat op microfiche bewaard gebleven.
- 2118.29** Tekening 29
Dit stuk is alleen als substituuat op microfiche bewaard gebleven.
- 2118.30** Tekening 30
Dit stuk is alleen als substituuat op microfiche bewaard gebleven.
- 2118.31** Tekening 31
Dit stuk is alleen als substituuat op microfiche bewaard gebleven.
- 2118.32** Tekening 32
Dit stuk is alleen als substituuat op microfiche bewaard gebleven.
- 2118.33** Tekening 33
Dit stuk is alleen als substituuat op microfiche bewaard gebleven.
- 2118.34** Tekening 34

- 2118.35** Dit stuk is alleen als substituut op microfiche bewaard gebleven.
Tekening 35
- 2118.36** Dit stuk is alleen als substituut op microfiche bewaard gebleven.
Tekening 36
- 2118.37** Dit stuk is alleen als substituut op microfiche bewaard gebleven.
Tekening 37
- 2118.38** Dit stuk is alleen als substituut op microfiche bewaard gebleven.
Tekening 38
- 2118.39** Dit stuk is alleen als substituut op microfiche bewaard gebleven.
Tekening 39
- 2118.40** Dit stuk is alleen als substituut op microfiche bewaard gebleven.
Tekening 40
- 2118.41** Dit stuk is alleen als substituut op microfiche bewaard gebleven.
Tekening 41
- 2118.42** Dit stuk is alleen als substituut op microfiche bewaard gebleven.
Tekening 42
- 2118.43** Dit stuk is alleen als substituut op microfiche bewaard gebleven.
Tekening 43
- 2118.44** Dit stuk is alleen als substituut op microfiche bewaard gebleven.
Tekening 44
- 2118.45** Dit stuk is alleen als substituut op microfiche bewaard gebleven.
Tekening 45
- 2118.46** Dit stuk is alleen als substituut op microfiche bewaard gebleven.
Tekening 46
- 2118.47** Dit stuk is alleen als substituut op microfiche bewaard gebleven.
Tekening 47
- 2118.48** Dit stuk is alleen als substituut op microfiche bewaard gebleven.
Tekening 48
- 2118.49** Dit stuk is alleen als substituut op microfiche bewaard gebleven.
Tekening 49
- 2118.50** Dit stuk is alleen als substituut op microfiche bewaard gebleven.
Tekening 50
- 2118.51** Dit stuk is alleen als substituut op microfiche bewaard gebleven.
Tekening 51
- 2118.52** Dit stuk is alleen als substituut op microfiche bewaard gebleven.
Tekening 52
- 2118.53** Dit stuk is alleen als substituut op microfiche bewaard gebleven.
Tekening 53
- 2118.54** Dit stuk is alleen als substituut op microfiche bewaard gebleven.
Tekening 54
- 2118.55** Dit stuk is alleen als substituut op microfiche bewaard gebleven.
Tekening 55
- 2118.56** Dit stuk is alleen als substituut op microfiche bewaard gebleven.
Tekening 56
- 2118.57** Dit stuk is alleen als substituut op microfiche bewaard gebleven.
Tekening 57
- 2118.58** Dit stuk is alleen als substituut op microfiche bewaard gebleven.
Tekening 58
- 2118.59** Dit stuk is alleen als substituut op microfiche bewaard gebleven.
Tekening 59
- 2118.60** Dit stuk is alleen als substituut op microfiche bewaard gebleven.
Tekening 60
- 2118.61** Dit stuk is alleen als substituut op microfiche bewaard gebleven.
Tekening 61
- 2118.62** Dit stuk is alleen als substituut op microfiche bewaard gebleven.
Tekening 62
- 2118.63** Dit stuk is alleen als substituut op microfiche bewaard gebleven.
Tekening 63

- 2118.64** Tekening 64
Dit stuk is alleen als substituuat op microfiche bewaard gebleven.
- 2118.65** Tekening 65
Dit stuk is alleen als substituuat op microfiche bewaard gebleven.
- 2118.66** Tekening 66
Dit stuk is alleen als substituuat op microfiche bewaard gebleven.
- 2118.67** Tekening 67
Dit stuk is alleen als substituuat op microfiche bewaard gebleven.
- 2118.68** Tekening 68
Dit stuk is alleen als substituuat op microfiche bewaard gebleven.
- 2118.69** Tekening 69
Dit stuk is alleen als substituuat op microfiche bewaard gebleven.
- 2118.70** Tekening 70
Dit stuk is alleen als substituuat op microfiche bewaard gebleven.
- 2118.71** Tekening 71
Dit stuk is alleen als substituuat op microfiche bewaard gebleven.
- 2118.72** Tekening 72
Dit stuk is alleen als substituuat op microfiche bewaard gebleven.
- 2118.73** Tekening 73
Dit stuk is alleen als substituuat op microfiche bewaard gebleven.
- 2118.74** Tekening 74
Dit stuk is alleen als substituuat op microfiche bewaard gebleven.

2119.1-2119.3

Boompjes: Oost-Indisch huis - Tekeningen voor de bouw van aanlegsteiger
1924 3 bladen

Schaal 1:20-1:50

- 2119.1** Tekening 1
Dit stuk is alleen als substituuat op microfiche bewaard gebleven.
- 2119.2** Tekening 2
Dit stuk is alleen als substituuat op microfiche bewaard gebleven.
- 2119.3** Tekening 3
Dit stuk is alleen als substituuat op microfiche bewaard gebleven.

2120.1-2120.202

Coolsingel 42: Post- en telegraafgebouw - Tekeningen voor de bouw en uitbreiding
en revisietekeningen

1912-1939 202 bladen

Schaal 1:1-1:200

Met bestektekeningen. Met aantekeningen uit 1950 op de bladen.

- 2120.1** Tekening 1
Dit stuk is alleen als substituuat op microfiche bewaard gebleven.
- 2120.2** Tekening 2
Dit stuk is alleen als substituuat op microfiche bewaard gebleven.
- 2120.3** Tekening 3
Dit stuk is alleen als substituuat op microfiche bewaard gebleven.
- 2120.4** Tekening 4
Dit stuk is alleen als substituuat op microfiche bewaard gebleven.
- 2120.5** Tekening 5
Dit stuk is alleen als substituuat op microfiche bewaard gebleven.
- 2120.6** Tekening 6
Dit stuk is alleen als substituuat op microfiche bewaard gebleven.
- 2120.7** Tekening 7
Dit stuk is alleen als substituuat op microfiche bewaard gebleven.
- 2120.8** Tekening 8
Dit stuk is alleen als substituuat op microfiche bewaard gebleven.
- 2120.9** Tekening 9
Dit stuk is alleen als substituuat op microfiche bewaard gebleven.
- 2120.10** Tekening 10

- 2120.11** Dit stuk is alleen als substituut op microfiche bewaard gebleven.
Tekening 11
- 2120.12** Dit stuk is alleen als substituut op microfiche bewaard gebleven.
Tekening 12
- 2120.13** Dit stuk is alleen als substituut op microfiche bewaard gebleven.
Tekening 13
- 2120.14** Dit stuk is alleen als substituut op microfiche bewaard gebleven.
Tekening 14
- 2120.15** Dit stuk is alleen als substituut op microfiche bewaard gebleven.
Tekening 15
- 2120.16** Dit stuk is alleen als substituut op microfiche bewaard gebleven.
Tekening 16
- 2120.17** Dit stuk is alleen als substituut op microfiche bewaard gebleven.
Tekening 17
- 2120.18** Dit stuk is alleen als substituut op microfiche bewaard gebleven.
Tekening 18
- 2120.19** Dit stuk is alleen als substituut op microfiche bewaard gebleven.
Tekening 19
- 2120.20** Dit stuk is alleen als substituut op microfiche bewaard gebleven.
Tekening 20
- 2120.21** Dit stuk is alleen als substituut op microfiche bewaard gebleven.
Tekening 21
- 2120.22** Dit stuk is alleen als substituut op microfiche bewaard gebleven.
Tekening 22
- 2120.23** Dit stuk is alleen als substituut op microfiche bewaard gebleven.
Tekening 23
- 2120.24** Dit stuk is alleen als substituut op microfiche bewaard gebleven.
Tekening 24
- 2120.25** Dit stuk is alleen als substituut op microfiche bewaard gebleven.
Tekening 25
- 2120.26** Dit stuk is alleen als substituut op microfiche bewaard gebleven.
Tekening 26
- 2120.27** Dit stuk is alleen als substituut op microfiche bewaard gebleven.
Tekening 27
- 2120.28** Dit stuk is alleen als substituut op microfiche bewaard gebleven.
Tekening 28
- 2120.29** Dit stuk is alleen als substituut op microfiche bewaard gebleven.
Tekening 29
- 2120.30** Dit stuk is alleen als substituut op microfiche bewaard gebleven.
Tekening 30
- 2120.31** Dit stuk is alleen als substituut op microfiche bewaard gebleven.
Tekening 31
- 2120.32** Dit stuk is alleen als substituut op microfiche bewaard gebleven.
Tekening 32
- 2120.33** Dit stuk is alleen als substituut op microfiche bewaard gebleven.
Tekening 33
- 2120.34** Dit stuk is alleen als substituut op microfiche bewaard gebleven.
Tekening 34
- 2120.35** Dit stuk is alleen als substituut op microfiche bewaard gebleven.
Tekening 35
- 2120.36** Dit stuk is alleen als substituut op microfiche bewaard gebleven.
Tekening 36
- 2120.37** Dit stuk is alleen als substituut op microfiche bewaard gebleven.
Tekening 37
- 2120.38** Dit stuk is alleen als substituut op microfiche bewaard gebleven.
Tekening 38
- 2120.39** Dit stuk is alleen als substituut op microfiche bewaard gebleven.
Tekening 39

-
- 2120.40** Tekening 40
Dit stuk is alleen als substituut op microfiche bewaard gebleven.
- 2120.41** Tekening 41
Dit stuk is alleen als substituut op microfiche bewaard gebleven.
- 2120.42** Tekening 42
Dit stuk is alleen als substituut op microfiche bewaard gebleven.
- 2120.43** Tekening 43
Dit stuk is alleen als substituut op microfiche bewaard gebleven.
- 2120.44** Tekening 44
Dit stuk is alleen als substituut op microfiche bewaard gebleven.
- 2120.45** Tekening 45
Dit stuk is alleen als substituut op microfiche bewaard gebleven.
- 2120.46** Tekening 46
Dit stuk is alleen als substituut op microfiche bewaard gebleven.
- 2120.47** Tekening 47
Dit stuk is alleen als substituut op microfiche bewaard gebleven.
- 2120.48** Tekening 48
Dit stuk is alleen als substituut op microfiche bewaard gebleven.
- 2120.49** Tekening 49
Dit stuk is alleen als substituut op microfiche bewaard gebleven.
- 2120.50** Tekening 50
Dit stuk is alleen als substituut op microfiche bewaard gebleven.
- 2120.51** Tekening 51
Dit stuk is alleen als substituut op microfiche bewaard gebleven.
- 2120.52** Tekening 52
Dit stuk is alleen als substituut op microfiche bewaard gebleven.
- 2120.53** Tekening 53
Dit stuk is alleen als substituut op microfiche bewaard gebleven.
- 2120.54** Tekening 54
Dit stuk is alleen als substituut op microfiche bewaard gebleven.
- 2120.55** Tekening 55
Dit stuk is alleen als substituut op microfiche bewaard gebleven.
- 2120.56** Tekening 56
Dit stuk is alleen als substituut op microfiche bewaard gebleven.
- 2120.57** Tekening 57
Dit stuk is alleen als substituut op microfiche bewaard gebleven.
- 2120.58** Tekening 58
Dit stuk is alleen als substituut op microfiche bewaard gebleven.
- 2120.59** Tekening 59
Dit stuk is alleen als substituut op microfiche bewaard gebleven.
- 2120.60** Tekening 60
Dit stuk is alleen als substituut op microfiche bewaard gebleven.
- 2120.61** Tekening 61
Dit stuk is alleen als substituut op microfiche bewaard gebleven.
- 2120.62** Tekening 62
Dit stuk is alleen als substituut op microfiche bewaard gebleven.
- 2120.63** Tekening 63
Dit stuk is alleen als substituut op microfiche bewaard gebleven.
- 2120.64** Tekening 64
Dit stuk is alleen als substituut op microfiche bewaard gebleven.
- 2120.65** Tekening 65
Dit stuk is alleen als substituut op microfiche bewaard gebleven.
- 2120.66** Tekening 66
Dit stuk is alleen als substituut op microfiche bewaard gebleven.
- 2120.67** Tekening 67
Dit stuk is alleen als substituut op microfiche bewaard gebleven.
- 2120.68** Tekening 68
Dit stuk is alleen als substituut op microfiche bewaard gebleven.
- 2120.69** Tekening 69

- 2120.70** Dit stuk is alleen als substituut op microfiche bewaard gebleven.
Tekening 70
- 2120.71** Dit stuk is alleen als substituut op microfiche bewaard gebleven.
Tekening 71
- 2120.72** Dit stuk is alleen als substituut op microfiche bewaard gebleven.
Tekening 72
- 2120.73** Dit stuk is alleen als substituut op microfiche bewaard gebleven.
Tekening 73
- 2120.74** Dit stuk is alleen als substituut op microfiche bewaard gebleven.
Tekening 74
- 2120.75** Dit stuk is alleen als substituut op microfiche bewaard gebleven.
Tekening 75
- 2120.76** Dit stuk is alleen als substituut op microfiche bewaard gebleven.
Tekening 76
- 2120.77** Dit stuk is alleen als substituut op microfiche bewaard gebleven.
Tekening 77
- 2120.78** Dit stuk is alleen als substituut op microfiche bewaard gebleven.
Tekening 78
- 2120.79** Dit stuk is alleen als substituut op microfiche bewaard gebleven.
Tekening 79
- 2120.80** Dit stuk is alleen als substituut op microfiche bewaard gebleven.
Tekening 80
- 2120.81** Dit stuk is alleen als substituut op microfiche bewaard gebleven.
Tekening 81
- 2120.82** Dit stuk is alleen als substituut op microfiche bewaard gebleven.
Tekening 82
- 2120.83** Dit stuk is alleen als substituut op microfiche bewaard gebleven.
Tekening 83
- 2120.84** Dit stuk is alleen als substituut op microfiche bewaard gebleven.
Tekening 84
- 2120.85** Dit stuk is alleen als substituut op microfiche bewaard gebleven.
Tekening 85
- 2120.86** Dit stuk is alleen als substituut op microfiche bewaard gebleven.
Tekening 86
- 2120.87** Dit stuk is alleen als substituut op microfiche bewaard gebleven.
Tekening 87
- 2120.88** Dit stuk is alleen als substituut op microfiche bewaard gebleven.
Tekening 88
- 2120.89** Dit stuk is alleen als substituut op microfiche bewaard gebleven.
Tekening 89
- 2120.90** Dit stuk is alleen als substituut op microfiche bewaard gebleven.
Tekening 90
- 2120.91** Dit stuk is alleen als substituut op microfiche bewaard gebleven.
Tekening 91
- 2120.92** Dit stuk is alleen als substituut op microfiche bewaard gebleven.
Tekening 92
- 2120.93** Dit stuk is alleen als substituut op microfiche bewaard gebleven.
Tekening 93
- 2120.94** Dit stuk is alleen als substituut op microfiche bewaard gebleven.
Tekening 94
- 2120.95** Dit stuk is alleen als substituut op microfiche bewaard gebleven.
Tekening 95
- 2120.96** Dit stuk is alleen als substituut op microfiche bewaard gebleven.
Tekening 96
- 2120.97** Dit stuk is alleen als substituut op microfiche bewaard gebleven.
Tekening 97
- 2120.98** Dit stuk is alleen als substituut op microfiche bewaard gebleven.
Tekening 98

2120.99	Tekening 99 Dit stuk is alleen als substituut op microfiche bewaard gebleven.
2120.100	Tekening 100 Dit stuk is alleen als substituut op microfiche bewaard gebleven.
2120.101	Tekening 101 Dit stuk is alleen als substituut op microfiche bewaard gebleven.
2120.102	Tekening 102 Dit stuk is alleen als substituut op microfiche bewaard gebleven.
2120.103	Tekening 103 Dit stuk is alleen als substituut op microfiche bewaard gebleven.
2120.104	Tekening 104 Dit stuk is alleen als substituut op microfiche bewaard gebleven.
2120.105	Tekening 105 Dit stuk is alleen als substituut op microfiche bewaard gebleven.
2120.106	Tekening 106 Dit stuk is alleen als substituut op microfiche bewaard gebleven.
2120.107	Tekening 107 Dit stuk is alleen als substituut op microfiche bewaard gebleven.
2120.108	Tekening 108 Dit stuk is alleen als substituut op microfiche bewaard gebleven.
2120.109	Tekening 109 Dit stuk is alleen als substituut op microfiche bewaard gebleven.
2120.110	Tekening 110 Dit stuk is alleen als substituut op microfiche bewaard gebleven.
2120.111	Tekening 111 Dit stuk is alleen als substituut op microfiche bewaard gebleven.
2120.112	Tekening 112 Dit stuk is alleen als substituut op microfiche bewaard gebleven.
2120.113	Tekening 113 Dit stuk is alleen als substituut op microfiche bewaard gebleven.
2120.114	Tekening 114 Dit stuk is alleen als substituut op microfiche bewaard gebleven.
2120.115	Tekening 115 Dit stuk is alleen als substituut op microfiche bewaard gebleven.
2120.116	Tekening 116 Dit stuk is alleen als substituut op microfiche bewaard gebleven.
2120.117	Tekening 117 Dit stuk is alleen als substituut op microfiche bewaard gebleven.
2120.118	Tekening 118 Dit stuk is alleen als substituut op microfiche bewaard gebleven.
2120.119	Tekening 119 Dit stuk is alleen als substituut op microfiche bewaard gebleven.
2120.120	Tekening 120 Dit stuk is alleen als substituut op microfiche bewaard gebleven.
2120.121	Tekening 121 Dit stuk is alleen als substituut op microfiche bewaard gebleven.
2120.122	Tekening 122 Dit stuk is alleen als substituut op microfiche bewaard gebleven.
2120.123	Tekening 123 Dit stuk is alleen als substituut op microfiche bewaard gebleven.
2120.124	Tekening 124 Dit stuk is alleen als substituut op microfiche bewaard gebleven.
2120.125	Tekening 125 Dit stuk is alleen als substituut op microfiche bewaard gebleven.
2120.126	Tekening 126 Dit stuk is alleen als substituut op microfiche bewaard gebleven.
2120.127	Tekening 127 Dit stuk is alleen als substituut op microfiche bewaard gebleven.
2120.128	Tekening 128

- 2120.129** Dit stuk is alleen als substituut op microfiche bewaard gebleven.
Tekening 129
- 2120.130** Dit stuk is alleen als substituut op microfiche bewaard gebleven.
Tekening 130
- 2120.131** Dit stuk is alleen als substituut op microfiche bewaard gebleven.
Tekening 131
- 2120.132** Dit stuk is alleen als substituut op microfiche bewaard gebleven.
Tekening 132
- 2120.133** Dit stuk is alleen als substituut op microfiche bewaard gebleven.
Tekening 133
- 2120.134** Dit stuk is alleen als substituut op microfiche bewaard gebleven.
Tekening 134
- 2120.135** Dit stuk is alleen als substituut op microfiche bewaard gebleven.
Tekening 135
- 2120.136** Dit stuk is alleen als substituut op microfiche bewaard gebleven.
Tekening 136
- 2120.137** Dit stuk is alleen als substituut op microfiche bewaard gebleven.
Tekening 137
- 2120.138** Dit stuk is alleen als substituut op microfiche bewaard gebleven.
Tekening 138
- 2120.139** Dit stuk is alleen als substituut op microfiche bewaard gebleven.
Tekening 139
- 2120.140** Dit stuk is alleen als substituut op microfiche bewaard gebleven.
Tekening 140
- 2120.141** Dit stuk is alleen als substituut op microfiche bewaard gebleven.
Tekening 141
- 2120.142** Dit stuk is alleen als substituut op microfiche bewaard gebleven.
Tekening 142
- 2120.143** Dit stuk is alleen als substituut op microfiche bewaard gebleven.
Tekening 143
- 2120.144** Dit stuk is alleen als substituut op microfiche bewaard gebleven.
Tekening 144
- 2120.145** Dit stuk is alleen als substituut op microfiche bewaard gebleven.
Tekening 145
- 2120.146** Dit stuk is alleen als substituut op microfiche bewaard gebleven.
Tekening 146
- 2120.147** Dit stuk is alleen als substituut op microfiche bewaard gebleven.
Tekening 147
- 2120.148** Dit stuk is alleen als substituut op microfiche bewaard gebleven.
Tekening 148
- 2120.149** Dit stuk is alleen als substituut op microfiche bewaard gebleven.
Tekening 149
- 2120.150** Dit stuk is alleen als substituut op microfiche bewaard gebleven.
Tekening 150
- 2120.151** Dit stuk is alleen als substituut op microfiche bewaard gebleven.
Tekening 151
- 2120.152** Dit stuk is alleen als substituut op microfiche bewaard gebleven.
Tekening 152
- 2120.153** Dit stuk is alleen als substituut op microfiche bewaard gebleven.
Tekening 153
- 2120.154** Dit stuk is alleen als substituut op microfiche bewaard gebleven.
Tekening 154
- 2120.155** Dit stuk is alleen als substituut op microfiche bewaard gebleven.
Tekening 155
- 2120.156** Dit stuk is alleen als substituut op microfiche bewaard gebleven.
Tekening 156
- 2120.157** Dit stuk is alleen als substituut op microfiche bewaard gebleven.
Tekening 157

-
- 2120.158** Tekening 158
Dit stuk is alleen als substituuat op microfiche bewaard gebleven.
- 2120.159** Tekening 159
Dit stuk is alleen als substituuat op microfiche bewaard gebleven.
- 2120.160** Tekening 160
Dit stuk is alleen als substituuat op microfiche bewaard gebleven.
- 2120.161** Tekening 161
Dit stuk is alleen als substituuat op microfiche bewaard gebleven.
- 2120.162** Tekening 162
Dit stuk is alleen als substituuat op microfiche bewaard gebleven.
- 2120.163** Tekening 163
Dit stuk is alleen als substituuat op microfiche bewaard gebleven.
- 2120.164** Tekening 164
Dit stuk is alleen als substituuat op microfiche bewaard gebleven.
- 2120.165** Tekening 165
Dit stuk is alleen als substituuat op microfiche bewaard gebleven.
- 2120.166** Tekening 166
Dit stuk is alleen als substituuat op microfiche bewaard gebleven.
- 2120.167** Tekening 167
Dit stuk is alleen als substituuat op microfiche bewaard gebleven.
- 2120.168** Tekening 168
Dit stuk is alleen als substituuat op microfiche bewaard gebleven.
- 2120.169** Tekening 169
Dit stuk is alleen als substituuat op microfiche bewaard gebleven.
- 2120.170** Tekening 170
Dit stuk is alleen als substituuat op microfiche bewaard gebleven.
- 2120.171** Tekening 171
Dit stuk is alleen als substituuat op microfiche bewaard gebleven.
- 2120.172** Tekening 172
Dit stuk is alleen als substituuat op microfiche bewaard gebleven.
- 2120.173** Tekening 173
Dit stuk is alleen als substituuat op microfiche bewaard gebleven.
- 2120.174** Tekening 174
Dit stuk is alleen als substituuat op microfiche bewaard gebleven.
- 2120.175** Tekening 175
Dit stuk is alleen als substituuat op microfiche bewaard gebleven.
- 2120.176** Tekening 176
Dit stuk is alleen als substituuat op microfiche bewaard gebleven.
- 2120.177** Tekening 177
Dit stuk is alleen als substituuat op microfiche bewaard gebleven.
- 2120.178** Tekening 178
Dit stuk is alleen als substituuat op microfiche bewaard gebleven.
- 2120.179** Tekening 179
Dit stuk is alleen als substituuat op microfiche bewaard gebleven.
- 2120.180** Tekening 180
Dit stuk is alleen als substituuat op microfiche bewaard gebleven.
- 2120.181** Tekening 181
Dit stuk is alleen als substituuat op microfiche bewaard gebleven.
- 2120.182** Tekening 182
Dit stuk is alleen als substituuat op microfiche bewaard gebleven.
- 2120.183** Tekening 183
Dit stuk is alleen als substituuat op microfiche bewaard gebleven.
- 2120.184** Tekening 184
Dit stuk is alleen als substituuat op microfiche bewaard gebleven.
- 2120.185** Tekening 185
Dit stuk is alleen als substituuat op microfiche bewaard gebleven.
- 2120.186** Tekening 186
Dit stuk is alleen als substituuat op microfiche bewaard gebleven.
- 2120.187** Tekening 187

- 2120.188** Dit stuk is alleen als substituut op microfiche bewaard gebleven.
Tekening 188
- 2120.189** Dit stuk is alleen als substituut op microfiche bewaard gebleven.
Tekening 189
- 2120.190** Dit stuk is alleen als substituut op microfiche bewaard gebleven.
Tekening 190
- 2120.191** Dit stuk is alleen als substituut op microfiche bewaard gebleven.
Tekening 191
- 2120.192** Dit stuk is alleen als substituut op microfiche bewaard gebleven.
Tekening 192
- 2120.193** Dit stuk is alleen als substituut op microfiche bewaard gebleven.
Tekening 193
- 2120.194** Dit stuk is alleen als substituut op microfiche bewaard gebleven.
Tekening 194
- 2120.195** Dit stuk is alleen als substituut op microfiche bewaard gebleven.
Tekening 195
- 2120.196** Dit stuk is alleen als substituut op microfiche bewaard gebleven.
Tekening 196
- 2120.197** Dit stuk is alleen als substituut op microfiche bewaard gebleven.
Tekening 197
- 2120.198** Dit stuk is alleen als substituut op microfiche bewaard gebleven.
Tekening 198
- 2120.199** Dit stuk is alleen als substituut op microfiche bewaard gebleven.
Tekening 199
- 2120.200** Dit stuk is alleen als substituut op microfiche bewaard gebleven.
Tekening 200
- 2120.201** Dit stuk is alleen als substituut op microfiche bewaard gebleven.
Tekening 201
- 2120.202** Dit stuk is alleen als substituut op microfiche bewaard gebleven.
Tekening 202

2121.1-2121.2

Henegouwerlaan 40: Rijkskweekschool voor vroedvrouwen - Tekeningen voor de bouw

1924

2 bladen

Schaal 1:20-1:50

- 2121.1** Tekening 1
Dit stuk is alleen als substituut op microfiche bewaard gebleven.
- 2121.2** Tekening 2
Dit stuk is alleen als substituut op microfiche bewaard gebleven.

2122.1-2122.4

Noordsingel: Strafgevangenis - Bestektekeningen voor de bouw, C.J. van der Goes

1870

4 bladen

Schaal 1:50-[ca. 1:200]

Overgebleven originelen, ondernummering: 1/2

- 2122.1** Tekening 1
Dit stuk is als origineel bewaard gebleven.
- 2122.2** Tekening 2
Dit stuk is als origineel bewaard gebleven.
- 2122.3** Tekening 3
Dit stuk is alleen als substituut op microfiche bewaard gebleven.
- 2122.4** Tekening 4
Dit stuk is alleen als substituut op microfiche bewaard gebleven.

2123.1-2123.115

Puntegaalstraat: Centraal belastinggebouw - Tekeningen voor de bouw

1938-1942

Schaal 1:1-1:1000

Met bestektekeningen.

115 bladen

- 2123.1** Tekening 1
Dit stuk is alleen als substituut op microfiche bewaard gebleven.
- 2123.2** Tekening 2
Dit stuk is alleen als substituut op microfiche bewaard gebleven.
- 2123.3** Tekening 3
Dit stuk is alleen als substituut op microfiche bewaard gebleven.
- 2123.4** Tekening 4
Dit stuk is alleen als substituut op microfiche bewaard gebleven.
- 2123.5** Tekening 5
Dit stuk is alleen als substituut op microfiche bewaard gebleven.
- 2123.6** Tekening 6
Dit stuk is alleen als substituut op microfiche bewaard gebleven.
- 2123.7** Tekening 7
Dit stuk is alleen als substituut op microfiche bewaard gebleven.
- 2123.8** Tekening 8
Dit stuk is alleen als substituut op microfiche bewaard gebleven.
- 2123.9** Tekening 9
Dit stuk is alleen als substituut op microfiche bewaard gebleven.
- 2123.10** Tekening 10
Dit stuk is alleen als substituut op microfiche bewaard gebleven.
- 2123.11** Tekening 11
Dit stuk is alleen als substituut op microfiche bewaard gebleven.
- 2123.12** Tekening 12
Dit stuk is alleen als substituut op microfiche bewaard gebleven.
- 2123.13** Tekening 13
Dit stuk is alleen als substituut op microfiche bewaard gebleven.
- 2123.14** Tekening 14
Dit stuk is alleen als substituut op microfiche bewaard gebleven.
- 2123.15** Tekening 15
Dit stuk is alleen als substituut op microfiche bewaard gebleven.
- 2123.16** Tekening 16
Dit stuk is alleen als substituut op microfiche bewaard gebleven.
- 2123.17** Tekening 17
Dit stuk is alleen als substituut op microfiche bewaard gebleven.
- 2123.18** Tekening 18
Dit stuk is alleen als substituut op microfiche bewaard gebleven.
- 2123.19** Tekening 19
Dit stuk is alleen als substituut op microfiche bewaard gebleven.
- 2123.20** Tekening 20
Dit stuk is alleen als substituut op microfiche bewaard gebleven.
- 2123.21** Tekening 21
Dit stuk is alleen als substituut op microfiche bewaard gebleven.
- 2123.22** Tekening 22
Dit stuk is alleen als substituut op microfiche bewaard gebleven.
- 2123.23** Tekening 23
Dit stuk is alleen als substituut op microfiche bewaard gebleven.
- 2123.24** Tekening 24
Dit stuk is alleen als substituut op microfiche bewaard gebleven.
- 2123.25** Tekening 25
Dit stuk is alleen als substituut op microfiche bewaard gebleven.
- 2123.26** Tekening 26
Dit stuk is alleen als substituut op microfiche bewaard gebleven.
- 2123.27** Tekening 27
Dit stuk is alleen als substituut op microfiche bewaard gebleven.
- 2123.28** Tekening 28
Dit stuk is alleen als substituut op microfiche bewaard gebleven.

-
- 2123.29** Tekening 29
Dit stuk is alleen als substituut op microfiche bewaard gebleven.
- 2123.30** Tekening 30
Dit stuk is alleen als substituut op microfiche bewaard gebleven.
- 2123.31** Tekening 31
Dit stuk is alleen als substituut op microfiche bewaard gebleven.
- 2123.32** Tekening 32
Dit stuk is alleen als substituut op microfiche bewaard gebleven.
- 2123.33** Tekening 33
Dit stuk is alleen als substituut op microfiche bewaard gebleven.
- 2123.34** Tekening 34
Dit stuk is alleen als substituut op microfiche bewaard gebleven.
- 2123.35** Tekening 35
Dit stuk is alleen als substituut op microfiche bewaard gebleven.
- 2123.36** Tekening 36
Dit stuk is alleen als substituut op microfiche bewaard gebleven.
- 2123.37** Tekening 37
Dit stuk is alleen als substituut op microfiche bewaard gebleven.
- 2123.38** Tekening 38
Dit stuk is alleen als substituut op microfiche bewaard gebleven.
- 2123.39** Tekening 39
Dit stuk is alleen als substituut op microfiche bewaard gebleven.
- 2123.40** Tekening 40
Dit stuk is alleen als substituut op microfiche bewaard gebleven.
- 2123.41** Tekening 41
Dit stuk is alleen als substituut op microfiche bewaard gebleven.
- 2123.42** Tekening 42
Dit stuk is alleen als substituut op microfiche bewaard gebleven.
- 2123.43** Tekening 43
Dit stuk is alleen als substituut op microfiche bewaard gebleven.
- 2123.44** Tekening 44
Dit stuk is alleen als substituut op microfiche bewaard gebleven.
- 2123.45** Tekening 45
Dit stuk is alleen als substituut op microfiche bewaard gebleven.
- 2123.46** Tekening 46
Dit stuk is alleen als substituut op microfiche bewaard gebleven.
- 2123.47** Tekening 47
Dit stuk is alleen als substituut op microfiche bewaard gebleven.
- 2123.48** Tekening 48
Dit stuk is alleen als substituut op microfiche bewaard gebleven.
- 2123.49** Tekening 49
Dit stuk is alleen als substituut op microfiche bewaard gebleven.
- 2123.50** Tekening 50
Dit stuk is alleen als substituut op microfiche bewaard gebleven.
- 2123.51** Tekening 51
Dit stuk is alleen als substituut op microfiche bewaard gebleven.
- 2123.52** Tekening 52
Dit stuk is alleen als substituut op microfiche bewaard gebleven.
- 2123.53** Tekening 53
Dit stuk is alleen als substituut op microfiche bewaard gebleven.
- 2123.54** Tekening 54
Dit stuk is alleen als substituut op microfiche bewaard gebleven.
- 2123.55** Tekening 55
Dit stuk is alleen als substituut op microfiche bewaard gebleven.
- 2123.56** Tekening 56
Dit stuk is alleen als substituut op microfiche bewaard gebleven.
- 2123.57** Tekening 57
Dit stuk is alleen als substituut op microfiche bewaard gebleven.
- 2123.58** Tekening 58

- 2123.59 Dit stuk is alleen als substituut op microfiche bewaard gebleven.
Tekening 59
- 2123.60 Dit stuk is alleen als substituut op microfiche bewaard gebleven.
Tekening 60
- 2123.61 Dit stuk is alleen als substituut op microfiche bewaard gebleven.
Tekening 61
- 2123.62 Dit stuk is alleen als substituut op microfiche bewaard gebleven.
Tekening 62
- 2123.63 Dit stuk is alleen als substituut op microfiche bewaard gebleven.
Tekening 63
- 2123.64 Dit stuk is alleen als substituut op microfiche bewaard gebleven.
Tekening 64
- 2123.65 Dit stuk is alleen als substituut op microfiche bewaard gebleven.
Tekening 65
- 2123.66 Dit stuk is alleen als substituut op microfiche bewaard gebleven.
Tekening 66
- 2123.67 Dit stuk is alleen als substituut op microfiche bewaard gebleven.
Tekening 67
- 2123.68 Dit stuk is alleen als substituut op microfiche bewaard gebleven.
Tekening 68
- 2123.69 Dit stuk is alleen als substituut op microfiche bewaard gebleven.
Tekening 69
- 2123.70 Dit stuk is alleen als substituut op microfiche bewaard gebleven.
Tekening 70
- 2123.71 Dit stuk is alleen als substituut op microfiche bewaard gebleven.
Tekening 71
- 2123.72 Dit stuk is alleen als substituut op microfiche bewaard gebleven.
Tekening 72
- 2123.73 Dit stuk is alleen als substituut op microfiche bewaard gebleven.
Tekening 73
- 2123.74 Dit stuk is alleen als substituut op microfiche bewaard gebleven.
Tekening 74
- 2123.75 Dit stuk is alleen als substituut op microfiche bewaard gebleven.
Tekening 75
- 2123.76 Dit stuk is alleen als substituut op microfiche bewaard gebleven.
Tekening 76
- 2123.77 Dit stuk is alleen als substituut op microfiche bewaard gebleven.
Tekening 77
- 2123.78 Dit stuk is alleen als substituut op microfiche bewaard gebleven.
Tekening 78
- 2123.79 Dit stuk is alleen als substituut op microfiche bewaard gebleven.
Tekening 79
- 2123.80 Dit stuk is alleen als substituut op microfiche bewaard gebleven.
Tekening 80
- 2123.81 Dit stuk is alleen als substituut op microfiche bewaard gebleven.
Tekening 81
- 2123.82 Dit stuk is alleen als substituut op microfiche bewaard gebleven.
Tekening 82
- 2123.83 Dit stuk is alleen als substituut op microfiche bewaard gebleven.
Tekening 83
- 2123.84 Dit stuk is alleen als substituut op microfiche bewaard gebleven.
Tekening 84
- 2123.85 Dit stuk is alleen als substituut op microfiche bewaard gebleven.
Tekening 85
- 2123.86 Dit stuk is alleen als substituut op microfiche bewaard gebleven.
Tekening 86
- 2123.87 Dit stuk is alleen als substituut op microfiche bewaard gebleven.
Tekening 87

2123.88	Tekening 88 Dit stuk is alleen als substituut op microfiche bewaard gebleven.
2123.89	Tekening 89 Dit stuk is alleen als substituut op microfiche bewaard gebleven.
2123.90	Tekening 90 Dit stuk is alleen als substituut op microfiche bewaard gebleven.
2123.91	Tekening 91 Dit stuk is alleen als substituut op microfiche bewaard gebleven.
2123.92	Tekening 92 Dit stuk is alleen als substituut op microfiche bewaard gebleven.
2123.93	Tekening 93 Dit stuk is alleen als substituut op microfiche bewaard gebleven.
2123.94	Tekening 94 Dit stuk is alleen als substituut op microfiche bewaard gebleven.
2123.95	Tekening 95 Dit stuk is alleen als substituut op microfiche bewaard gebleven.
2123.96	Tekening 96 Dit stuk is alleen als substituut op microfiche bewaard gebleven.
2123.97	Tekening 97 Dit stuk is alleen als substituut op microfiche bewaard gebleven.
2123.98	Tekening 98 Dit stuk is alleen als substituut op microfiche bewaard gebleven.
2123.99	Tekening 99 Dit stuk is alleen als substituut op microfiche bewaard gebleven.
2123.100	Tekening 100 Dit stuk is alleen als substituut op microfiche bewaard gebleven.
2123.101	Tekening 101 Dit stuk is alleen als substituut op microfiche bewaard gebleven.
2123.102	Tekening 102 Dit stuk is alleen als substituut op microfiche bewaard gebleven.
2123.103	Tekening 103 Dit stuk is alleen als substituut op microfiche bewaard gebleven.
2123.104	Tekening 104 Dit stuk is alleen als substituut op microfiche bewaard gebleven.
2123.105	Tekening 105 Dit stuk is alleen als substituut op microfiche bewaard gebleven.
2123.106	Tekening 106 Dit stuk is alleen als substituut op microfiche bewaard gebleven.
2123.107	Tekening 107 Dit stuk is alleen als substituut op microfiche bewaard gebleven.
2123.108	Tekening 108 Dit stuk is alleen als substituut op microfiche bewaard gebleven.
2123.109	Tekening 109 Dit stuk is alleen als substituut op microfiche bewaard gebleven.
2123.110	Tekening 110 Dit stuk is alleen als substituut op microfiche bewaard gebleven.
2123.111	Tekening 111 Dit stuk is alleen als substituut op microfiche bewaard gebleven.
2123.112	Tekening 112 Dit stuk is alleen als substituut op microfiche bewaard gebleven.
2123.113	Tekening 113 Dit stuk is alleen als substituut op microfiche bewaard gebleven.
2123.114	Tekening 114 Dit stuk is alleen als substituut op microfiche bewaard gebleven.
2123.115	Tekening 115 Dit stuk is alleen als substituut op microfiche bewaard gebleven.

2124.1-2124.9

Stationsterrein: Post- en telegraafgebouw Delftse-Poort - Tekeningen voor de

verbouw en uitbreiding

1929-1930

Schaal 1:10-1:50

9 bladen

- 2124.1** Tekening 1
Dit stuk is alleen als substituuat op microfiche bewaard gebleven.
- 2124.2** Tekening 2
Dit stuk is alleen als substituuat op microfiche bewaard gebleven.
- 2124.3** Tekening 3
Dit stuk is alleen als substituuat op microfiche bewaard gebleven.
- 2124.4** Tekening 4
Dit stuk is alleen als substituuat op microfiche bewaard gebleven.
- 2124.5** Tekening 5
Dit stuk is alleen als substituuat op microfiche bewaard gebleven.
- 2124.6** Tekening 6
Dit stuk is alleen als substituuat op microfiche bewaard gebleven.
- 2124.7** Tekening 7
Dit stuk is alleen als substituuat op microfiche bewaard gebleven.
- 2124.8** Tekening 8
Dit stuk is alleen als substituuat op microfiche bewaard gebleven.
- 2124.9** Tekening 9
Dit stuk is alleen als substituuat op microfiche bewaard gebleven.

2125.1-2125.140

Toepad: Marinierskazerne - Tekeningen voor de bouw

1938-1941

Schaal 1:1-1:1000

Met bestektekeningen [bestek nr 35 1939].

Overgebleven originelen, ondernummering: 121/122/123/124/125/132/135/136/137/138/139/140

140 bladen

- 2125.1** Tekening 1
Dit stuk is alleen als substituuat op microfiche bewaard gebleven.
- 2125.2** Tekening 2
Dit stuk is alleen als substituuat op microfiche bewaard gebleven.
- 2125.3** Tekening 3
Dit stuk is alleen als substituuat op microfiche bewaard gebleven.
- 2125.4** Tekening 4
Dit stuk is alleen als substituuat op microfiche bewaard gebleven.
- 2125.5** Tekening 5
Dit stuk is alleen als substituuat op microfiche bewaard gebleven.
- 2125.6** Tekening 6
Dit stuk is alleen als substituuat op microfiche bewaard gebleven.
- 2125.7** Tekening 7
Dit stuk is alleen als substituuat op microfiche bewaard gebleven.
- 2125.8** Tekening 8
Dit stuk is alleen als substituuat op microfiche bewaard gebleven.
- 2125.9** Tekening 9
Dit stuk is alleen als substituuat op microfiche bewaard gebleven.
- 2125.10** Tekening 10
Dit stuk is alleen als substituuat op microfiche bewaard gebleven.
- 2125.11** Tekening 11
Dit stuk is alleen als substituuat op microfiche bewaard gebleven.
- 2125.12** Tekening 12
Dit stuk is alleen als substituuat op microfiche bewaard gebleven.
- 2125.13** Tekening 13
Dit stuk is alleen als substituuat op microfiche bewaard gebleven.
- 2125.14** Tekening 14
Dit stuk is alleen als substituuat op microfiche bewaard gebleven.
- 2125.15** Tekening 15
Dit stuk is alleen als substituuat op microfiche bewaard gebleven.
- 2125.16** Tekening 16

- 2125.17** Dit stuk is alleen als substituut op microfiche bewaard gebleven.
Tekening 17
- 2125.18** Dit stuk is alleen als substituut op microfiche bewaard gebleven.
Tekening 18
- 2125.19** Dit stuk is alleen als substituut op microfiche bewaard gebleven.
Tekening 19
- 2125.20** Dit stuk is alleen als substituut op microfiche bewaard gebleven.
Tekening 20
- 2125.21** Dit stuk is alleen als substituut op microfiche bewaard gebleven.
Tekening 21
- 2125.22** Dit stuk is alleen als substituut op microfiche bewaard gebleven.
Tekening 22
- 2125.23** Dit stuk is alleen als substituut op microfiche bewaard gebleven.
Tekening 23
- 2125.24** Dit stuk is alleen als substituut op microfiche bewaard gebleven.
Tekening 24
- 2125.25** Dit stuk is alleen als substituut op microfiche bewaard gebleven.
Tekening 25
- 2125.26** Dit stuk is alleen als substituut op microfiche bewaard gebleven.
Tekening 26
- 2125.27** Dit stuk is alleen als substituut op microfiche bewaard gebleven.
Tekening 27
- 2125.28** Dit stuk is alleen als substituut op microfiche bewaard gebleven.
Tekening 28
- 2125.29** Dit stuk is alleen als substituut op microfiche bewaard gebleven.
Tekening 29
- 2125.30** Dit stuk is alleen als substituut op microfiche bewaard gebleven.
Tekening 30
- 2125.31** Dit stuk is alleen als substituut op microfiche bewaard gebleven.
Tekening 31
- 2125.32** Dit stuk is alleen als substituut op microfiche bewaard gebleven.
Tekening 32
- 2125.33** Dit stuk is alleen als substituut op microfiche bewaard gebleven.
Tekening 33
- 2125.34** Dit stuk is alleen als substituut op microfiche bewaard gebleven.
Tekening 34
- 2125.35** Dit stuk is alleen als substituut op microfiche bewaard gebleven.
Tekening 35
- 2125.36** Dit stuk is alleen als substituut op microfiche bewaard gebleven.
Tekening 36
- 2125.37** Dit stuk is alleen als substituut op microfiche bewaard gebleven.
Tekening 37
- 2125.38** Dit stuk is alleen als substituut op microfiche bewaard gebleven.
Tekening 38
- 2125.39** Dit stuk is alleen als substituut op microfiche bewaard gebleven.
Tekening 39
- 2125.40** Dit stuk is alleen als substituut op microfiche bewaard gebleven.
Tekening 40
- 2125.41** Dit stuk is alleen als substituut op microfiche bewaard gebleven.
Tekening 41
- 2125.42** Dit stuk is alleen als substituut op microfiche bewaard gebleven.
Tekening 42
- 2125.43** Dit stuk is alleen als substituut op microfiche bewaard gebleven.
Tekening 43
- 2125.44** Dit stuk is alleen als substituut op microfiche bewaard gebleven.
Tekening 44
- 2125.45** Dit stuk is alleen als substituut op microfiche bewaard gebleven.
Tekening 45

- 2125.46** Tekening 46
Dit stuk is alleen als substituuat op microfiche bewaard gebleven.
- 2125.47** Tekening 47
Dit stuk is alleen als substituuat op microfiche bewaard gebleven.
- 2125.48** Tekening 48
Dit stuk is alleen als substituuat op microfiche bewaard gebleven.
- 2125.49** Tekening 49
Dit stuk is alleen als substituuat op microfiche bewaard gebleven.
- 2125.50** Tekening 50
Dit stuk is alleen als substituuat op microfiche bewaard gebleven.
- 2125.51** Tekening 51
Dit stuk is alleen als substituuat op microfiche bewaard gebleven.
- 2125.52** Tekening 52
Dit stuk is alleen als substituuat op microfiche bewaard gebleven.
- 2125.53** Tekening 53
Dit stuk is alleen als substituuat op microfiche bewaard gebleven.
- 2125.54** Tekening 54
Dit stuk is alleen als substituuat op microfiche bewaard gebleven.
- 2125.55** Tekening 55
Dit stuk is alleen als substituuat op microfiche bewaard gebleven.
- 2125.56** Tekening 56
Dit stuk is alleen als substituuat op microfiche bewaard gebleven.
- 2125.57** Tekening 57
Dit stuk is alleen als substituuat op microfiche bewaard gebleven.
- 2125.58** Tekening 58
Dit stuk is alleen als substituuat op microfiche bewaard gebleven.
- 2125.59** Tekening 59
Dit stuk is alleen als substituuat op microfiche bewaard gebleven.
- 2125.60** Tekening 60
Dit stuk is alleen als substituuat op microfiche bewaard gebleven.
- 2125.61** Tekening 61
Dit stuk is alleen als substituuat op microfiche bewaard gebleven.
- 2125.62** Tekening 62
Dit stuk is alleen als substituuat op microfiche bewaard gebleven.
- 2125.63** Tekening 63
Dit stuk is alleen als substituuat op microfiche bewaard gebleven.
- 2125.64** Tekening 64
Dit stuk is alleen als substituuat op microfiche bewaard gebleven.
- 2125.65** Tekening 65
Dit stuk is alleen als substituuat op microfiche bewaard gebleven.
- 2125.66** Tekening 66
Dit stuk is alleen als substituuat op microfiche bewaard gebleven.
- 2125.67** Tekening 67
Dit stuk is alleen als substituuat op microfiche bewaard gebleven.
- 2125.68** Tekening 68
Dit stuk is alleen als substituuat op microfiche bewaard gebleven.
- 2125.69** Tekening 69
Dit stuk is alleen als substituuat op microfiche bewaard gebleven.
- 2125.70** Tekening 70
Dit stuk is alleen als substituuat op microfiche bewaard gebleven.
- 2125.71** Tekening 71
Dit stuk is alleen als substituuat op microfiche bewaard gebleven.
- 2125.72** Tekening 72
Dit stuk is alleen als substituuat op microfiche bewaard gebleven.
- 2125.73** Tekening 73
Dit stuk is alleen als substituuat op microfiche bewaard gebleven.
- 2125.74** Tekening 74
Dit stuk is alleen als substituuat op microfiche bewaard gebleven.
- 2125.75** Tekening 75

- 2125.76** Dit stuk is alleen als substituut op microfiche bewaard gebleven.
Tekening 76
- 2125.77** Dit stuk is alleen als substituut op microfiche bewaard gebleven.
Tekening 77
- 2125.78** Dit stuk is alleen als substituut op microfiche bewaard gebleven.
Tekening 78
- 2125.79** Dit stuk is alleen als substituut op microfiche bewaard gebleven.
Tekening 79
- 2125.80** Dit stuk is alleen als substituut op microfiche bewaard gebleven.
Tekening 80
- 2125.81** Dit stuk is alleen als substituut op microfiche bewaard gebleven.
Tekening 81
- 2125.82** Dit stuk is alleen als substituut op microfiche bewaard gebleven.
Tekening 82
- 2125.83** Dit stuk is alleen als substituut op microfiche bewaard gebleven.
Tekening 83
- 2125.84** Dit stuk is alleen als substituut op microfiche bewaard gebleven.
Tekening 84
- 2125.85** Dit stuk is alleen als substituut op microfiche bewaard gebleven.
Tekening 85
- 2125.86** Dit stuk is alleen als substituut op microfiche bewaard gebleven.
Tekening 86
- 2125.87** Dit stuk is alleen als substituut op microfiche bewaard gebleven.
Tekening 87
- 2125.88** Dit stuk is alleen als substituut op microfiche bewaard gebleven.
Tekening 88
- 2125.89** Dit stuk is alleen als substituut op microfiche bewaard gebleven.
Tekening 89
- 2125.90** Dit stuk is alleen als substituut op microfiche bewaard gebleven.
Tekening 90
- 2125.91** Dit stuk is alleen als substituut op microfiche bewaard gebleven.
Tekening 91
- 2125.92** Dit stuk is alleen als substituut op microfiche bewaard gebleven.
Tekening 92
- 2125.93** Dit stuk is alleen als substituut op microfiche bewaard gebleven.
Tekening 93
- 2125.94** Dit stuk is alleen als substituut op microfiche bewaard gebleven.
Tekening 94
- 2125.95** Dit stuk is alleen als substituut op microfiche bewaard gebleven.
Tekening 95
- 2125.96** Dit stuk is alleen als substituut op microfiche bewaard gebleven.
Tekening 96
- 2125.97** Dit stuk is alleen als substituut op microfiche bewaard gebleven.
Tekening 97
- 2125.98** Dit stuk is alleen als substituut op microfiche bewaard gebleven.
Tekening 98
- 2125.99** Dit stuk is alleen als substituut op microfiche bewaard gebleven.
Tekening 99
- 2125.100** Dit stuk is alleen als substituut op microfiche bewaard gebleven.
Tekening 100
- 2125.101** Dit stuk is alleen als substituut op microfiche bewaard gebleven.
Tekening 101
- 2125.102** Dit stuk is alleen als substituut op microfiche bewaard gebleven.
Tekening 102
- 2125.103** Dit stuk is alleen als substituut op microfiche bewaard gebleven.
Tekening 103
- 2125.104** Dit stuk is alleen als substituut op microfiche bewaard gebleven.
Tekening 104

2125.105	Tekening 105 Dit stuk is alleen als substituut op microfiche bewaard gebleven.
2125.106	Tekening 106 Dit stuk is alleen als substituut op microfiche bewaard gebleven.
2125.107	Tekening 107 Dit stuk is alleen als substituut op microfiche bewaard gebleven.
2125.108	Tekening 108 Dit stuk is alleen als substituut op microfiche bewaard gebleven.
2125.109	Tekening 109 Dit stuk is alleen als substituut op microfiche bewaard gebleven.
2125.110	Tekening 110 Dit stuk is alleen als substituut op microfiche bewaard gebleven.
2125.111	Tekening 111 Dit stuk is alleen als substituut op microfiche bewaard gebleven.
2125.112	Tekening 112 Dit stuk is alleen als substituut op microfiche bewaard gebleven.
2125.113	Tekening 113 Dit stuk is alleen als substituut op microfiche bewaard gebleven.
2125.114	Tekening 114 Dit stuk is alleen als substituut op microfiche bewaard gebleven.
2125.115	Tekening 115 Dit stuk is alleen als substituut op microfiche bewaard gebleven.
2125.116	Tekening 116 Dit stuk is alleen als substituut op microfiche bewaard gebleven.
2125.117	Tekening 117 Dit stuk is alleen als substituut op microfiche bewaard gebleven.
2125.118	Tekening 118 Dit stuk is alleen als substituut op microfiche bewaard gebleven.
2125.119	Tekening 119 Dit stuk is alleen als substituut op microfiche bewaard gebleven.
2125.120	Tekening 120 Dit stuk is alleen als substituut op microfiche bewaard gebleven.
2125.121	Tekening 121 Dit stuk is als origineel bewaard gebleven.
2125.122	Tekening 122 Dit stuk is als origineel bewaard gebleven.
2125.123	Tekening 123 Dit stuk is als origineel bewaard gebleven.
2125.124	Tekening 124 Dit stuk is als origineel bewaard gebleven.
2125.125	Tekening 125 Dit stuk is als origineel bewaard gebleven.
2125.126	Tekening 126 Dit stuk is alleen als substituut op microfiche bewaard gebleven.
2125.127	Tekening 127 Dit stuk is alleen als substituut op microfiche bewaard gebleven.
2125.128	Tekening 128 Dit stuk is alleen als substituut op microfiche bewaard gebleven.
2125.129	Tekening 129 Dit stuk is alleen als substituut op microfiche bewaard gebleven.
2125.130	Tekening 130 Dit stuk is alleen als substituut op microfiche bewaard gebleven.
2125.131	Tekening 131 Dit stuk is alleen als substituut op microfiche bewaard gebleven.
2125.132	Tekening 132 Dit stuk is als origineel bewaard gebleven.
2125.133	Tekening 133 Dit stuk is alleen als substituut op microfiche bewaard gebleven.
2125.134	Tekening 134

- 2125.135** Dit stuk is alleen als substituut op microfiche bewaard gebleven.
Tekening 135
Dit stuk is als origineel bewaard gebleven.
- 2125.136** **Tekening 136**
Dit stuk is als origineel bewaard gebleven.
- 2125.137** **Tekening 137**
Dit stuk is als origineel bewaard gebleven.
- 2125.138** **Tekening 138**
Dit stuk is als origineel bewaard gebleven.
- 2125.139** **Tekening 139**
Dit stuk is als origineel bewaard gebleven.
- 2125.140** **Tekening 140**
Dit stuk is als origineel bewaard gebleven.

2126.1-2126.54

Pootershaven: Mijnenmagazijn, steigerwerken - Tekeningen voor de bouw

1939-1940

54 bladen

Schaal 1:1-1:5000

Tekeningen van de steigerwerken uit het archief van de Rijkswaterstaat, Directie benedenrivieren.

- 2126.1** **Tekening 1**
Dit stuk is alleen als substituut op microfiche bewaard gebleven.
- 2126.2** **Tekening 2**
Dit stuk is alleen als substituut op microfiche bewaard gebleven.
- 2126.3** **Tekening 3**
Dit stuk is alleen als substituut op microfiche bewaard gebleven.
- 2126.4** **Tekening 4**
Dit stuk is alleen als substituut op microfiche bewaard gebleven.
- 2126.5** **Tekening 5**
Dit stuk is alleen als substituut op microfiche bewaard gebleven.
- 2126.6** **Tekening 6**
Dit stuk is alleen als substituut op microfiche bewaard gebleven.
- 2126.7** **Tekening 7**
Dit stuk is alleen als substituut op microfiche bewaard gebleven.
- 2126.8** **Tekening 8**
Dit stuk is alleen als substituut op microfiche bewaard gebleven.
- 2126.9** **Tekening 9**
Dit stuk is alleen als substituut op microfiche bewaard gebleven.
- 2126.10** **Tekening 10**
Dit stuk is alleen als substituut op microfiche bewaard gebleven.
- 2126.11** **Tekening 11**
Dit stuk is alleen als substituut op microfiche bewaard gebleven.
- 2126.12** **Tekening 12**
Dit stuk is alleen als substituut op microfiche bewaard gebleven.
- 2126.13** **Tekening 13**
Dit stuk is alleen als substituut op microfiche bewaard gebleven.
- 2126.14** **Tekening 14**
Dit stuk is alleen als substituut op microfiche bewaard gebleven.
- 2126.15** **Tekening 15**
Dit stuk is alleen als substituut op microfiche bewaard gebleven.
- 2126.16** **Tekening 16**
Dit stuk is alleen als substituut op microfiche bewaard gebleven.
- 2126.17** **Tekening 17**
Dit stuk is alleen als substituut op microfiche bewaard gebleven.
- 2126.18** **Tekening 18**
Dit stuk is alleen als substituut op microfiche bewaard gebleven.
- 2126.19** **Tekening 19**
Dit stuk is alleen als substituut op microfiche bewaard gebleven.
- 2126.20** **Tekening 20**
Dit stuk is alleen als substituut op microfiche bewaard gebleven.

-
- 2126.21** Tekening 21
Dit stuk is alleen als substituut op microfiche bewaard gebleven.
- 2126.22** Tekening 22
Dit stuk is alleen als substituut op microfiche bewaard gebleven.
- 2126.23** Tekening 23
Dit stuk is alleen als substituut op microfiche bewaard gebleven.
- 2126.24** Tekening 24
Dit stuk is alleen als substituut op microfiche bewaard gebleven.
- 2126.25** Tekening 25
Dit stuk is alleen als substituut op microfiche bewaard gebleven.
- 2126.26** Tekening 26
Dit stuk is alleen als substituut op microfiche bewaard gebleven.
- 2126.27** Tekening 27
Dit stuk is alleen als substituut op microfiche bewaard gebleven.
- 2126.28** Tekening 28
Dit stuk is alleen als substituut op microfiche bewaard gebleven.
- 2126.29** Tekening 29
Dit stuk is alleen als substituut op microfiche bewaard gebleven.
- 2126.30** Tekening 30
Dit stuk is alleen als substituut op microfiche bewaard gebleven.
- 2126.31** Tekening 31
Dit stuk is alleen als substituut op microfiche bewaard gebleven.
- 2126.32** Tekening 32
Dit stuk is alleen als substituut op microfiche bewaard gebleven.
- 2126.33** Tekening 33
Dit stuk is alleen als substituut op microfiche bewaard gebleven.
- 2126.34** Tekening 34
Dit stuk is alleen als substituut op microfiche bewaard gebleven.
- 2126.35** Tekening 35
Dit stuk is alleen als substituut op microfiche bewaard gebleven.
- 2126.36** Tekening 36
Dit stuk is alleen als substituut op microfiche bewaard gebleven.
- 2126.37** Tekening 37
Dit stuk is alleen als substituut op microfiche bewaard gebleven.
- 2126.38** Tekening 38
Dit stuk is alleen als substituut op microfiche bewaard gebleven.
- 2126.39** Tekening 39
Dit stuk is alleen als substituut op microfiche bewaard gebleven.
- 2126.40** Tekening 40
Dit stuk is alleen als substituut op microfiche bewaard gebleven.
- 2126.41** Tekening 41
Dit stuk is alleen als substituut op microfiche bewaard gebleven.
- 2126.42** Tekening 42
Dit stuk is alleen als substituut op microfiche bewaard gebleven.
- 2126.43** Tekening 43
Dit stuk is alleen als substituut op microfiche bewaard gebleven.
- 2126.44** Tekening 44
Dit stuk is alleen als substituut op microfiche bewaard gebleven.
- 2126.45** Tekening 45
Dit stuk is alleen als substituut op microfiche bewaard gebleven.
- 2126.46** Tekening 46
Dit stuk is alleen als substituut op microfiche bewaard gebleven.
- 2126.47** Tekening 47
Dit stuk is alleen als substituut op microfiche bewaard gebleven.
- 2126.48** Tekening 48
Dit stuk is alleen als substituut op microfiche bewaard gebleven.
- 2126.49** Tekening 49
Dit stuk is alleen als substituut op microfiche bewaard gebleven.
- 2126.50** Tekening 50

- 2126.51** Dit stuk is alleen als substituut op microfiche bewaard gebleven.
Tekening 51
- 2126.52** Dit stuk is alleen als substituut op microfiche bewaard gebleven.
Tekening 52
- 2126.53** Dit stuk is alleen als substituut op microfiche bewaard gebleven.
Tekening 53
- 2126.54** Dit stuk is alleen als substituut op microfiche bewaard gebleven.
Tekening 54

SAMBEEK, ZIE BOXMEER

SANTPOORT, ZIE VELSEN

SCHAGEN

2127.1-2127.5

Herenbosstraat: Telefoongebouw - Tekeningen voor de bouw

1937

Schaal 1:20-1:1000

Met bestektekeningen [bestek nr 11 17-8-1937].

Overgebleven originelen, ondernummering: 1/2

5 bladen

- 2127.1** Tekening 1
Dit stuk is als origineel bewaard gebleven.
- 2127.2** Tekening 2
Dit stuk is als origineel bewaard gebleven.
- 2127.3** Tekening 3
Dit stuk is alleen als substituut op microfiche bewaard gebleven.
- 2127.4** Tekening 4
Dit stuk is alleen als substituut op microfiche bewaard gebleven.
- 2127.5** Tekening 5
Dit stuk is alleen als substituut op microfiche bewaard gebleven.

SCHIEDAM

2128.1-2128.56

Plein Eendracht: Post- en telegraafgebouw - Tekeningen voor de bouw

1934-1935

Schaal 1:10-1:100

56 bladen

- 2128.1** Tekening 1
Dit stuk is alleen als substituut op microfiche bewaard gebleven.
- 2128.2** Tekening 2
Dit stuk is alleen als substituut op microfiche bewaard gebleven.
- 2128.3** Tekening 3
Dit stuk is alleen als substituut op microfiche bewaard gebleven.
- 2128.4** Tekening 4
Dit stuk is alleen als substituut op microfiche bewaard gebleven.
- 2128.5** Tekening 5
Dit stuk is alleen als substituut op microfiche bewaard gebleven.
- 2128.6** Tekening 6
Dit stuk is alleen als substituut op microfiche bewaard gebleven.
- 2128.7** Tekening 7
Dit stuk is alleen als substituut op microfiche bewaard gebleven.
- 2128.8** Tekening 8
Dit stuk is alleen als substituut op microfiche bewaard gebleven.
- 2128.9** Tekening 9
Dit stuk is alleen als substituut op microfiche bewaard gebleven.
- 2128.10** Tekening 10

- 2128.11** Dit stuk is alleen als substituut op microfiche bewaard gebleven.
Tekening 11
- 2128.12** Dit stuk is alleen als substituut op microfiche bewaard gebleven.
Tekening 12
- 2128.13** Dit stuk is alleen als substituut op microfiche bewaard gebleven.
Tekening 13
- 2128.14** Dit stuk is alleen als substituut op microfiche bewaard gebleven.
Tekening 14
- 2128.15** Dit stuk is alleen als substituut op microfiche bewaard gebleven.
Tekening 15
- 2128.16** Dit stuk is alleen als substituut op microfiche bewaard gebleven.
Tekening 16
- 2128.17** Dit stuk is alleen als substituut op microfiche bewaard gebleven.
Tekening 17
- 2128.18** Dit stuk is alleen als substituut op microfiche bewaard gebleven.
Tekening 18
- 2128.19** Dit stuk is alleen als substituut op microfiche bewaard gebleven.
Tekening 19
- 2128.20** Dit stuk is alleen als substituut op microfiche bewaard gebleven.
Tekening 20
- 2128.21** Dit stuk is alleen als substituut op microfiche bewaard gebleven.
Tekening 21
- 2128.22** Dit stuk is alleen als substituut op microfiche bewaard gebleven.
Tekening 22
- 2128.23** Dit stuk is alleen als substituut op microfiche bewaard gebleven.
Tekening 23
- 2128.24** Dit stuk is alleen als substituut op microfiche bewaard gebleven.
Tekening 24
- 2128.25** Dit stuk is alleen als substituut op microfiche bewaard gebleven.
Tekening 25
- 2128.26** Dit stuk is alleen als substituut op microfiche bewaard gebleven.
Tekening 26
- 2128.27** Dit stuk is alleen als substituut op microfiche bewaard gebleven.
Tekening 27
- 2128.28** Dit stuk is alleen als substituut op microfiche bewaard gebleven.
Tekening 28
- 2128.29** Dit stuk is alleen als substituut op microfiche bewaard gebleven.
Tekening 29
- 2128.30** Dit stuk is alleen als substituut op microfiche bewaard gebleven.
Tekening 30
- 2128.31** Dit stuk is alleen als substituut op microfiche bewaard gebleven.
Tekening 31
- 2128.32** Dit stuk is alleen als substituut op microfiche bewaard gebleven.
Tekening 32
- 2128.33** Dit stuk is alleen als substituut op microfiche bewaard gebleven.
Tekening 33
- 2128.34** Dit stuk is alleen als substituut op microfiche bewaard gebleven.
Tekening 34
- 2128.35** Dit stuk is alleen als substituut op microfiche bewaard gebleven.
Tekening 35
- 2128.36** Dit stuk is alleen als substituut op microfiche bewaard gebleven.
Tekening 36
- 2128.37** Dit stuk is alleen als substituut op microfiche bewaard gebleven.
Tekening 37
- 2128.38** Dit stuk is alleen als substituut op microfiche bewaard gebleven.
Tekening 38
- 2128.39** Dit stuk is alleen als substituut op microfiche bewaard gebleven.
Tekening 39

- 2128.40** Tekening 40
Dit stuk is alleen als substituuat op microfiche bewaard gebleven.
- 2128.41** Tekening 41
Dit stuk is alleen als substituuat op microfiche bewaard gebleven.
- 2128.42** Tekening 42
Dit stuk is alleen als substituuat op microfiche bewaard gebleven.
- 2128.43** Tekening 43
Dit stuk is alleen als substituuat op microfiche bewaard gebleven.
- 2128.44** Tekening 44
Dit stuk is alleen als substituuat op microfiche bewaard gebleven.
- 2128.45** Tekening 45
Dit stuk is alleen als substituuat op microfiche bewaard gebleven.
- 2128.46** Tekening 46
Dit stuk is alleen als substituuat op microfiche bewaard gebleven.
- 2128.47** Tekening 47
Dit stuk is alleen als substituuat op microfiche bewaard gebleven.
- 2128.48** Tekening 48
Dit stuk is alleen als substituuat op microfiche bewaard gebleven.
- 2128.49** Tekening 49
Dit stuk is alleen als substituuat op microfiche bewaard gebleven.
- 2128.50** Tekening 50
Dit stuk is alleen als substituuat op microfiche bewaard gebleven.
- 2128.51** Tekening 51
Dit stuk is alleen als substituuat op microfiche bewaard gebleven.
- 2128.52** Tekening 52
Dit stuk is alleen als substituuat op microfiche bewaard gebleven.
- 2128.53** Tekening 53
Dit stuk is alleen als substituuat op microfiche bewaard gebleven.
- 2128.54** Tekening 54
Dit stuk is alleen als substituuat op microfiche bewaard gebleven.
- 2128.55** Tekening 55
Dit stuk is alleen als substituuat op microfiche bewaard gebleven.
- 2128.56** Tekening 56
Dit stuk is alleen als substituuat op microfiche bewaard gebleven.

2129.1-2129.34

Overschieschestraat: Rijks-h.b.s. - Tekeningen voor aan- en verbouw
1926-1927

Schaal 1:1-1:2000

Met bestektekeningen [bestek nr 5 1926].

Overgebleven originelen, ondernummering: 14/15/16/17/18/19

- 2129.1** Tekening 1
Dit stuk is alleen als substituuat op microfiche bewaard gebleven.
- 2129.2** Tekening 2
Dit stuk is alleen als substituuat op microfiche bewaard gebleven.
- 2129.3** Tekening 3
Dit stuk is alleen als substituuat op microfiche bewaard gebleven.
- 2129.4** Tekening 4
Dit stuk is alleen als substituuat op microfiche bewaard gebleven.
- 2129.5** Tekening 5
Dit stuk is alleen als substituuat op microfiche bewaard gebleven.
- 2129.6** Tekening 6
Dit stuk is alleen als substituuat op microfiche bewaard gebleven.
- 2129.7** Tekening 7
Dit stuk is alleen als substituuat op microfiche bewaard gebleven.
- 2129.8** Tekening 8
Dit stuk is alleen als substituuat op microfiche bewaard gebleven.
- 2129.9** Tekening 9
Dit stuk is alleen als substituuat op microfiche bewaard gebleven.

34 bladen

- 2129.10** Tekening 10
Dit stuk is alleen als substituut op microfiche bewaard gebleven.
- 2129.11** Tekening 11
Dit stuk is alleen als substituut op microfiche bewaard gebleven.
- 2129.12** Tekening 12
Dit stuk is alleen als substituut op microfiche bewaard gebleven.
- 2129.13** Tekening 13
Dit stuk is alleen als substituut op microfiche bewaard gebleven.
- 2129.14** Tekening 14
Dit stuk is als origineel bewaard gebleven.
- 2129.15** Tekening 15
Dit stuk is als origineel bewaard gebleven.
- 2129.16** Tekening 16
Dit stuk is als origineel bewaard gebleven.
- 2129.17** Tekening 17
Dit stuk is als origineel bewaard gebleven.
- 2129.18** Tekening 18
Dit stuk is als origineel bewaard gebleven.
- 2129.19** Tekening 19
Dit stuk is als origineel bewaard gebleven.
- 2129.20** Tekening 20
Dit stuk is alleen als substituut op microfiche bewaard gebleven.
- 2129.21** Tekening 21
Dit stuk is alleen als substituut op microfiche bewaard gebleven.
- 2129.22** Tekening 22
Dit stuk is alleen als substituut op microfiche bewaard gebleven.
- 2129.23** Tekening 23
Dit stuk is alleen als substituut op microfiche bewaard gebleven.
- 2129.24** Tekening 24
Dit stuk is alleen als substituut op microfiche bewaard gebleven.
- 2129.25** Tekening 25
Dit stuk is alleen als substituut op microfiche bewaard gebleven.
- 2129.26** Tekening 26
Dit stuk is alleen als substituut op microfiche bewaard gebleven.
- 2129.27** Tekening 27
Dit stuk is alleen als substituut op microfiche bewaard gebleven.
- 2129.28** Tekening 28
Dit stuk is alleen als substituut op microfiche bewaard gebleven.
- 2129.29** Tekening 29
Dit stuk is alleen als substituut op microfiche bewaard gebleven.
- 2129.30** Tekening 30
Dit stuk is alleen als substituut op microfiche bewaard gebleven.
- 2129.31** Tekening 31
Dit stuk is alleen als substituut op microfiche bewaard gebleven.
- 2129.32** Tekening 32
Dit stuk is alleen als substituut op microfiche bewaard gebleven.
- 2129.33** Tekening 33
Dit stuk is alleen als substituut op microfiche bewaard gebleven.
- 2129.34** Tekening 34
Dit stuk is alleen als substituut op microfiche bewaard gebleven.

SCHOONHOVEN**2130.1-2130.3**

Jan Kortlandstraat 1: Kunstnijverheidsschool - Tekeningen voor de uitbreiding en verbouw

[1929]

Schaal 1:20- 1:100

3 bladen

- 2130.1** Tekening 1
Dit stuk is alleen als substituuat op microfiche bewaard gebleven.
- 2130.2** Tekening 2
Dit stuk is alleen als substituuat op microfiche bewaard gebleven.
- 2130.3** Tekening 3
Dit stuk is alleen als substituuat op microfiche bewaard gebleven.

ST.-ANNAPAROCHIE, ZIE HET BILDT

SITTARD

2131.1-2131.28

[Engelkampstraat]: Post- en telegraafgebouw - Tekeningen voor de bouw
1934

28 bladen

Schaal 1:1-1:100

Met bestektekeningen [bestek nr 6 8-3-1934].

- 2131.1** Tekening 1
Dit stuk is alleen als substituuat op microfiche bewaard gebleven.
- 2131.2** Tekening 2
Dit stuk is alleen als substituuat op microfiche bewaard gebleven.
- 2131.3** Tekening 3
Dit stuk is alleen als substituuat op microfiche bewaard gebleven.
- 2131.4** Tekening 4
Dit stuk is alleen als substituuat op microfiche bewaard gebleven.
- 2131.5** Tekening 5
Dit stuk is alleen als substituuat op microfiche bewaard gebleven.
- 2131.6** Tekening 6
Dit stuk is alleen als substituuat op microfiche bewaard gebleven.
- 2131.7** Tekening 7
Dit stuk is alleen als substituuat op microfiche bewaard gebleven.
- 2131.8** Tekening 8
Dit stuk is alleen als substituuat op microfiche bewaard gebleven.
- 2131.9** Tekening 9
Dit stuk is alleen als substituuat op microfiche bewaard gebleven.
- 2131.10** Tekening 10
Dit stuk is alleen als substituuat op microfiche bewaard gebleven.
- 2131.11** Tekening 11
Dit stuk is alleen als substituuat op microfiche bewaard gebleven.
- 2131.12** Tekening 12
Dit stuk is alleen als substituuat op microfiche bewaard gebleven.
- 2131.13** Tekening 13
Dit stuk is alleen als substituuat op microfiche bewaard gebleven.
- 2131.14** Tekening 14
Dit stuk is alleen als substituuat op microfiche bewaard gebleven.
- 2131.15** Tekening 15
Dit stuk is alleen als substituuat op microfiche bewaard gebleven.
- 2131.16** Tekening 16
Dit stuk is alleen als substituuat op microfiche bewaard gebleven.
- 2131.17** Tekening 17
Dit stuk is alleen als substituuat op microfiche bewaard gebleven.
- 2131.18** Tekening 18
Dit stuk is alleen als substituuat op microfiche bewaard gebleven.
- 2131.19** Tekening 19
Dit stuk is alleen als substituuat op microfiche bewaard gebleven.
- 2131.20** Tekening 20
Dit stuk is alleen als substituuat op microfiche bewaard gebleven.
- 2131.21** Tekening 21
Dit stuk is alleen als substituuat op microfiche bewaard gebleven.

- 2131.22** Tekening 22
Dit stuk is alleen als substituu op microfiche bewaard gebleven.
- 2131.23** Tekening 23
Dit stuk is alleen als substituu op microfiche bewaard gebleven.
- 2131.24** Tekening 24
Dit stuk is alleen als substituu op microfiche bewaard gebleven.
- 2131.25** Tekening 25
Dit stuk is alleen als substituu op microfiche bewaard gebleven.
- 2131.26** Tekening 26
Dit stuk is alleen als substituu op microfiche bewaard gebleven.
- 2131.27** Tekening 27
Dit stuk is alleen als substituu op microfiche bewaard gebleven.
- 2131.28** Tekening 28
Dit stuk is alleen als substituu op microfiche bewaard gebleven.

SMALLINGERLAND

2132.1-2132.8

Noorderbuurt, Drachten: Telefoongebouw - Tekeningen voor de bouw
1938-1939

8 bladen

Schaal 1:10-1:1000

Met bestektekeningen [bestek nr 32 25-8-1938].

Overgebleven originelen, ondernummering: 8

- 2132.1** Tekening 1
Dit stuk is alleen als substituu op microfiche bewaard gebleven.
- 2132.2** Tekening 2
Dit stuk is alleen als substituu op microfiche bewaard gebleven.
- 2132.3** Tekening 3
Dit stuk is alleen als substituu op microfiche bewaard gebleven.
- 2132.4** Tekening 4
Dit stuk is alleen als substituu op microfiche bewaard gebleven.
- 2132.5** Tekening 5
Dit stuk is alleen als substituu op microfiche bewaard gebleven.
- 2132.6** Tekening 6
Dit stuk is alleen als substituu op microfiche bewaard gebleven.
- 2132.7** Tekening 7
Dit stuk is alleen als substituu op microfiche bewaard gebleven.
- 2132.8** Tekening 8
Dit stuk is als origineel bewaard gebleven.

SNEEK

2133.1-2133.5

[Leeuwenburg 8/10]: Post- en telegraafgebouw, telefoongebouw - Tekeningen voor
de bouw en de verbouw

5 bladen

1931

Schaal 1:20-1:100

- 2133.1** Tekening 1
Dit stuk is alleen als substituu op microfiche bewaard gebleven.
- 2133.2** Tekening 2
Dit stuk is alleen als substituu op microfiche bewaard gebleven.
- 2133.3** Tekening 3
Dit stuk is alleen als substituu op microfiche bewaard gebleven.
- 2133.4** Tekening 4
Dit stuk is alleen als substituu op microfiche bewaard gebleven.
- 2133.5** Tekening 5
Dit stuk is alleen als substituu op microfiche bewaard gebleven.

SOEST**2134.1-2134.6**

[Vredenhofstraat 6]: Post- en telegraafgebouw - Tekeningen voor de uitbreiding en verbouw

1932

6 bladen

Schaal 1:20-1:100

- 2134.1** Tekening 1
Dit stuk is alleen als substituuat op microfiche bewaard gebleven.
- 2134.2** Tekening 2
Dit stuk is alleen als substituuat op microfiche bewaard gebleven.
- 2134.3** Tekening 3
Dit stuk is alleen als substituuat op microfiche bewaard gebleven.
- 2134.4** Tekening 4
Dit stuk is alleen als substituuat op microfiche bewaard gebleven.
- 2134.5** Tekening 5
Dit stuk is alleen als substituuat op microfiche bewaard gebleven.
- 2134.6** Tekening 6
Dit stuk is alleen als substituuat op microfiche bewaard gebleven.

STADSKANAAL**2135.1-2135.3**

Poststraat 2: Post- en telegraafgebouw - Tekeningen voor de verbouw

1938

3 bladen

Schaal 1:20-1:2500

- 2135.1** Tekening 1
Dit stuk is alleen als substituuat op microfiche bewaard gebleven.
- 2135.2** Tekening 2
Dit stuk is alleen als substituuat op microfiche bewaard gebleven.
- 2135.3** Tekening 3
Dit stuk is alleen als substituuat op microfiche bewaard gebleven.

STEENWIJK**2136.1-2136.4**

Oosterstraat 80: Post- en telegraafgebouw - Tekeningen voor de bouw

1921-1935

4 bladen

Schaal 1:20-1:50

Met bestektekening.

- 2136.1** Tekening 1
Dit stuk is alleen als substituuat op microfiche bewaard gebleven.
- 2136.2** Tekening 2
Dit stuk is alleen als substituuat op microfiche bewaard gebleven.
- 2136.3** Tekening 3
Dit stuk is alleen als substituuat op microfiche bewaard gebleven.
- 2136.4** Tekening 4
Dit stuk is alleen als substituuat op microfiche bewaard gebleven.

2137.1-2137.4

Oostwijkstraat: Telefoongebouw - Tekeningen voor de bouw

1938

4 bladen

Schaal 1:20-[ca. 1:1000]

Met bestektekeningen [bestek nr 3 3-1-1938].

Overgebleven originelen, ondernummering: 3

- 2137.1** Tekening 1

- 2137.2** Dit stuk is alleen als substituut op microfiche bewaard gebleven.
Tekening 2
- 2137.3** Dit stuk is alleen als substituut op microfiche bewaard gebleven.
Tekening 3
- 2137.4** Dit stuk is als origineel bewaard gebleven.
Tekening 4
Dit stuk is alleen als substituut op microfiche bewaard gebleven.

2138.1-2138.9

Willem de Zwijgerstraat: Belastinggebouw - Tekeningen voor de bouw
1938-1940

9 bladen

Schaal 1:1-1:1250

Met bestektekeningen [bestek nr 21 30-3-1939].

Overgebleven originelen, ondernummering: 1

- 2138.1** Tekening 1
Dit stuk is als origineel bewaard gebleven.
- 2138.2** Tekening 2
Dit stuk is alleen als substituut op microfiche bewaard gebleven.
- 2138.3** Tekening 3
Dit stuk is alleen als substituut op microfiche bewaard gebleven.
- 2138.4** Tekening 4
Dit stuk is alleen als substituut op microfiche bewaard gebleven.
- 2138.5** Tekening 5
Dit stuk is alleen als substituut op microfiche bewaard gebleven.
- 2138.6** Tekening 6
Dit stuk is alleen als substituut op microfiche bewaard gebleven.
- 2138.7** Tekening 7
Dit stuk is alleen als substituut op microfiche bewaard gebleven.
- 2138.8** Tekening 8
Dit stuk is alleen als substituut op microfiche bewaard gebleven.
- 2138.9** Tekening 9
Dit stuk is alleen als substituut op microfiche bewaard gebleven.

STROE, ZIE WIERINGEN**TERBORG, ZIE WISCH****TERNEUZEN****2139.1-2139.11**

[Nieuwstraat 62]: Telefoongebouw - Tekeningen voor de bouw

11 bladen

1937-1938

Schaal 1:1-1:50

- 2139.1** Tekening 1
Dit stuk is alleen als substituut op microfiche bewaard gebleven.
- 2139.2** Tekening 2
Dit stuk is alleen als substituut op microfiche bewaard gebleven.
- 2139.3** Tekening 3
Dit stuk is alleen als substituut op microfiche bewaard gebleven.
- 2139.4** Tekening 4
Dit stuk is alleen als substituut op microfiche bewaard gebleven.
- 2139.5** Tekening 5
Dit stuk is alleen als substituut op microfiche bewaard gebleven.
- 2139.6** Tekening 6
Dit stuk is alleen als substituut op microfiche bewaard gebleven.
- 2139.7** Tekening 7
Dit stuk is alleen als substituut op microfiche bewaard gebleven.
- 2139.8** Tekening 8

- 2139.9** Dit stuk is alleen als substituuat op microfiche bewaard gebleven.
Tekening 9
- 2139.10** Dit stuk is alleen als substituuat op microfiche bewaard gebleven.
Tekening 10
- 2139.11** Dit stuk is alleen als substituuat op microfiche bewaard gebleven.
Tekening 11

TEXEL**2140.1-2146.42**

Mokbaai: Vliegekamp de Mok

2140.1-2140.2

Aanlegstijger - Tekeningen voor de bouw, 1935

2 bladen

Schaal 1:20-1:100

- 2140.1** Tekening 1
Dit stuk is alleen als substituuat op microfiche bewaard gebleven.
- 2140.2** Tekening 2
Dit stuk is alleen als substituuat op microfiche bewaard gebleven.

2141.1-2141.7

Helling voor watervliegtuigen - Revisietekeningen, 1935

7 bladen

Schaal 1:5-1:20.000

Overgebleven originelen, ondernummering: 1/2/3/4/5/6/7

- 2141.1** Tekening 1
Dit stuk is als origineel bewaard gebleven.
- 2141.2** Tekening 2
Dit stuk is als origineel bewaard gebleven.
- 2141.3** Tekening 3
Dit stuk is als origineel bewaard gebleven.
- 2141.4** Tekening 4
Dit stuk is als origineel bewaard gebleven.
- 2141.5** Tekening 5
Dit stuk is als origineel bewaard gebleven.
- 2141.6** Tekening 6
Dit stuk is als origineel bewaard gebleven.
- 2141.7** Tekening 7
Dit stuk is als origineel bewaard gebleven.

2142.1-2142.2

Kazerne - Tekeningen voor de uitbreiding, 1937

2 bladen

Schaal 1:10-1:100

- 2142.1** Tekening 1
Dit stuk is alleen als substituuat op microfiche bewaard gebleven.
- 2142.2** Tekening 2
Dit stuk is alleen als substituuat op microfiche bewaard gebleven.

2143.1-2143.6

Officierenpaviljoen, ketelhuis - Tekeningen voor de bouw, 1938

6 bladen

Schaal 1:20-1:1000

- 2143.1** Tekening 1
Dit stuk is alleen als substituuat op microfiche bewaard gebleven.
- 2143.2** Tekening 2

- 2143.3** Dit stuk is alleen als substituuat op microfiche bewaard gebleven.
Tekening 3
- 2143.4** Dit stuk is alleen als substituuat op microfiche bewaard gebleven.
Tekening 4
- 2143.5** Dit stuk is alleen als substituuat op microfiche bewaard gebleven.
Tekening 5
- 2143.6** Dit stuk is alleen als substituuat op microfiche bewaard gebleven.
Tekening 6

2144.1-2144.10**Kazerne - Tekeningen voor de uitbreiding, 1938**

10 bladen

Schaal 1:1-1:1000

Met bestektekeningen [bestek nr 16 23-7-1938].

Overgebleven originelen, ondernummering: 3/4/5/6

- 2144.1** **Tekening 1**
Dit stuk is alleen als substituuat op microfiche bewaard gebleven.
- 2144.2** **Tekening 2**
Dit stuk is alleen als substituuat op microfiche bewaard gebleven.
- 2144.3** **Tekening 3**
Dit stuk is als origineel bewaard gebleven.
- 2144.4** **Tekening 4**
Dit stuk is als origineel bewaard gebleven.
- 2144.5** **Tekening 5**
Dit stuk is als origineel bewaard gebleven.
- 2144.6** **Tekening 6**
Dit stuk is als origineel bewaard gebleven.
- 2144.7** **Tekening 7**
Dit stuk is alleen als substituuat op microfiche bewaard gebleven.
- 2144.8** **Tekening 8**
Dit stuk is alleen als substituuat op microfiche bewaard gebleven.
- 2144.9** **Tekening 9**
Dit stuk is alleen als substituuat op microfiche bewaard gebleven.
- 2144.10** **Tekening 10**
Dit stuk is alleen als substituuat op microfiche bewaard gebleven.

2145.1-2145.39**Loods C - Tekeningen voor de bouw, 1939**

39 bladen

Schaal 1:1-1:2000

- 2145.1** **Tekening 1**
Dit stuk is alleen als substituuat op microfiche bewaard gebleven.
- 2145.2** **Tekening 2**
Dit stuk is alleen als substituuat op microfiche bewaard gebleven.
- 2145.3** **Tekening 3**
Dit stuk is alleen als substituuat op microfiche bewaard gebleven.
- 2145.4** **Tekening 4**
Dit stuk is alleen als substituuat op microfiche bewaard gebleven.
- 2145.5** **Tekening 5**
Dit stuk is alleen als substituuat op microfiche bewaard gebleven.
- 2145.6** **Tekening 6**
Dit stuk is alleen als substituuat op microfiche bewaard gebleven.
- 2145.7** **Tekening 7**
Dit stuk is alleen als substituuat op microfiche bewaard gebleven.
- 2145.8** **Tekening 8**
Dit stuk is alleen als substituuat op microfiche bewaard gebleven.
- 2145.9** **Tekening 9**
Dit stuk is alleen als substituuat op microfiche bewaard gebleven.

2145.10	Tekening 10 Dit stuk is alleen als substituuat op microfiche bewaard gebleven.
2145.11	Tekening 11 Dit stuk is alleen als substituuat op microfiche bewaard gebleven.
2145.12	Tekening 12 Dit stuk is alleen als substituuat op microfiche bewaard gebleven.
2145.13	Tekening 13 Dit stuk is alleen als substituuat op microfiche bewaard gebleven.
2145.14	Tekening 14 Dit stuk is alleen als substituuat op microfiche bewaard gebleven.
2145.15	Tekening 15 Dit stuk is alleen als substituuat op microfiche bewaard gebleven.
2145.16	Tekening 16 Dit stuk is alleen als substituuat op microfiche bewaard gebleven.
2145.17	Tekening 17 Dit stuk is alleen als substituuat op microfiche bewaard gebleven.
2145.18	Tekening 18 Dit stuk is alleen als substituuat op microfiche bewaard gebleven.
2145.19	Tekening 19 Dit stuk is alleen als substituuat op microfiche bewaard gebleven.
2145.20	Tekening 20 Dit stuk is alleen als substituuat op microfiche bewaard gebleven.
2145.21	Tekening 21 Dit stuk is alleen als substituuat op microfiche bewaard gebleven.
2145.22	Tekening 22 Dit stuk is alleen als substituuat op microfiche bewaard gebleven.
2145.23	Tekening 23 Dit stuk is alleen als substituuat op microfiche bewaard gebleven.
2145.24	Tekening 24 Dit stuk is alleen als substituuat op microfiche bewaard gebleven.
2145.25	Tekening 25 Dit stuk is alleen als substituuat op microfiche bewaard gebleven.
2145.26	Tekening 26 Dit stuk is alleen als substituuat op microfiche bewaard gebleven.
2145.27	Tekening 27 Dit stuk is alleen als substituuat op microfiche bewaard gebleven.
2145.28	Tekening 28 Dit stuk is alleen als substituuat op microfiche bewaard gebleven.
2145.29	Tekening 29 Dit stuk is alleen als substituuat op microfiche bewaard gebleven.
2145.30	Tekening 30 Dit stuk is alleen als substituuat op microfiche bewaard gebleven.
2145.31	Tekening 31 Dit stuk is alleen als substituuat op microfiche bewaard gebleven.
2145.32	Tekening 32 Dit stuk is alleen als substituuat op microfiche bewaard gebleven.
2145.33	Tekening 33 Dit stuk is alleen als substituuat op microfiche bewaard gebleven.
2145.34	Tekening 34 Dit stuk is alleen als substituuat op microfiche bewaard gebleven.
2145.35	Tekening 35 Dit stuk is alleen als substituuat op microfiche bewaard gebleven.
2145.36	Tekening 36 Dit stuk is alleen als substituuat op microfiche bewaard gebleven.
2145.37	Tekening 37 Dit stuk is alleen als substituuat op microfiche bewaard gebleven.
2145.38	Tekening 38 Dit stuk is alleen als substituuat op microfiche bewaard gebleven.
2145.39	Tekening 39

Dit stuk is alleen als substituuat op microfiche bewaard gebleven.

2146.1-2146.42**Hangar MB - Tekeningen voor de bouw, 1939-1940****42 bladen**

Schaal 1:1-1:2000

Enkele tekeningen tevens gebruikt voor vliegekamp Schellingwoude SD.

- 2146.1** Tekening 1
Dit stuk is alleen als substituuat op microfiche bewaard gebleven.
- 2146.2** Tekening 2
Dit stuk is alleen als substituuat op microfiche bewaard gebleven.
- 2146.3** Tekening 3
Dit stuk is alleen als substituuat op microfiche bewaard gebleven.
- 2146.4** Tekening 4
Dit stuk is alleen als substituuat op microfiche bewaard gebleven.
- 2146.5** Tekening 5
Dit stuk is alleen als substituuat op microfiche bewaard gebleven.
- 2146.6** Tekening 6
Dit stuk is alleen als substituuat op microfiche bewaard gebleven.
- 2146.7** Tekening 7
Dit stuk is alleen als substituuat op microfiche bewaard gebleven.
- 2146.8** Tekening 8
Dit stuk is alleen als substituuat op microfiche bewaard gebleven.
- 2146.9** Tekening 9
Dit stuk is alleen als substituuat op microfiche bewaard gebleven.
- 2146.10** Tekening 10
Dit stuk is alleen als substituuat op microfiche bewaard gebleven.
- 2146.11** Tekening 11
Dit stuk is alleen als substituuat op microfiche bewaard gebleven.
- 2146.12** Tekening 12
Dit stuk is alleen als substituuat op microfiche bewaard gebleven.
- 2146.13** Tekening 13
Dit stuk is alleen als substituuat op microfiche bewaard gebleven.
- 2146.14** Tekening 14
Dit stuk is alleen als substituuat op microfiche bewaard gebleven.
- 2146.15** Tekening 15
Dit stuk is alleen als substituuat op microfiche bewaard gebleven.
- 2146.16** Tekening 16
Dit stuk is alleen als substituuat op microfiche bewaard gebleven.
- 2146.17** Tekening 17
Dit stuk is alleen als substituuat op microfiche bewaard gebleven.
- 2146.18** Tekening 18
Dit stuk is alleen als substituuat op microfiche bewaard gebleven.
- 2146.19** Tekening 19
Dit stuk is alleen als substituuat op microfiche bewaard gebleven.
- 2146.20** Tekening 20
Dit stuk is alleen als substituuat op microfiche bewaard gebleven.
- 2146.21** Tekening 21
Dit stuk is alleen als substituuat op microfiche bewaard gebleven.
- 2146.22** Tekening 22
Dit stuk is alleen als substituuat op microfiche bewaard gebleven.
- 2146.23** Tekening 23
Dit stuk is alleen als substituuat op microfiche bewaard gebleven.
- 2146.24** Tekening 24
Dit stuk is alleen als substituuat op microfiche bewaard gebleven.
- 2146.25** Tekening 25
Dit stuk is alleen als substituuat op microfiche bewaard gebleven.
- 2146.26** Tekening 26
Dit stuk is alleen als substituuat op microfiche bewaard gebleven.

2146.27	Tekening 27 Dit stuk is alleen als substituuat op microfiche bewaard gebleven.
2146.28	Tekening 28 Dit stuk is alleen als substituuat op microfiche bewaard gebleven.
2146.29	Tekening 29 Dit stuk is alleen als substituuat op microfiche bewaard gebleven.
2146.30	Tekening 30 Dit stuk is alleen als substituuat op microfiche bewaard gebleven.
2146.31	Tekening 31 Dit stuk is alleen als substituuat op microfiche bewaard gebleven.
2146.32	Tekening 32 Dit stuk is alleen als substituuat op microfiche bewaard gebleven.
2146.33	Tekening 33 Dit stuk is alleen als substituuat op microfiche bewaard gebleven.
2146.34	Tekening 34 Dit stuk is alleen als substituuat op microfiche bewaard gebleven.
2146.35	Tekening 35 Dit stuk is alleen als substituuat op microfiche bewaard gebleven.
2146.36	Tekening 36 Dit stuk is alleen als substituuat op microfiche bewaard gebleven.
2146.37	Tekening 37 Dit stuk is alleen als substituuat op microfiche bewaard gebleven.
2146.38	Tekening 38 Dit stuk is alleen als substituuat op microfiche bewaard gebleven.
2146.39	Tekening 39 Dit stuk is alleen als substituuat op microfiche bewaard gebleven.
2146.40	Tekening 40 Dit stuk is alleen als substituuat op microfiche bewaard gebleven.
2146.41	Tekening 41 Dit stuk is alleen als substituuat op microfiche bewaard gebleven.
2146.42	Tekening 42 Dit stuk is alleen als substituuat op microfiche bewaard gebleven.

2147.1-2147.5

Brink, De Koog: Post- en telegraafgebouw - Tekeningen voor de bouw

1939

Schaal 1:1-1:100

Met bestektekeningen [bestek nr 7 1939].

5 bladen

2147.1	Tekening 1 Dit stuk is alleen als substituuat op microfiche bewaard gebleven.
2147.2	Tekening 2 Dit stuk is alleen als substituuat op microfiche bewaard gebleven.
2147.3	Tekening 3 Dit stuk is alleen als substituuat op microfiche bewaard gebleven.
2147.4	Tekening 4 Dit stuk is alleen als substituuat op microfiche bewaard gebleven.
2147.5	Tekening 5 Dit stuk is alleen als substituuat op microfiche bewaard gebleven.

TIEL**2148.1-2148.36**

Heiligerstraat 74/76: Rijks-h.b.s. - Tekeningen voor de bouw

1928-1929

Schaal 1:1-1:500

36 bladen

2148.1	Tekening 1 Dit stuk is alleen als substituuat op microfiche bewaard gebleven.
2148.2	Tekening 2

- 2148.3** Dit stuk is alleen als substituut op microfiche bewaard gebleven.
Tekening 3
- 2148.4** Dit stuk is alleen als substituut op microfiche bewaard gebleven.
Tekening 4
- 2148.5** Dit stuk is alleen als substituut op microfiche bewaard gebleven.
Tekening 5
- 2148.6** Dit stuk is alleen als substituut op microfiche bewaard gebleven.
Tekening 6
- 2148.7** Dit stuk is alleen als substituut op microfiche bewaard gebleven.
Tekening 7
- 2148.8** Dit stuk is alleen als substituut op microfiche bewaard gebleven.
Tekening 8
- 2148.9** Dit stuk is alleen als substituut op microfiche bewaard gebleven.
Tekening 9
- 2148.10** Dit stuk is alleen als substituut op microfiche bewaard gebleven.
Tekening 10
- 2148.11** Dit stuk is alleen als substituut op microfiche bewaard gebleven.
Tekening 11
- 2148.12** Dit stuk is alleen als substituut op microfiche bewaard gebleven.
Tekening 12
- 2148.13** Dit stuk is alleen als substituut op microfiche bewaard gebleven.
Tekening 13
- 2148.14** Dit stuk is alleen als substituut op microfiche bewaard gebleven.
Tekening 14
- 2148.15** Dit stuk is alleen als substituut op microfiche bewaard gebleven.
Tekening 15
- 2148.16** Dit stuk is alleen als substituut op microfiche bewaard gebleven.
Tekening 16
- 2148.17** Dit stuk is alleen als substituut op microfiche bewaard gebleven.
Tekening 17
- 2148.18** Dit stuk is alleen als substituut op microfiche bewaard gebleven.
Tekening 18
- 2148.19** Dit stuk is alleen als substituut op microfiche bewaard gebleven.
Tekening 19
- 2148.20** Dit stuk is alleen als substituut op microfiche bewaard gebleven.
Tekening 20
- 2148.21** Dit stuk is alleen als substituut op microfiche bewaard gebleven.
Tekening 21
- 2148.22** Dit stuk is alleen als substituut op microfiche bewaard gebleven.
Tekening 22
- 2148.23** Dit stuk is alleen als substituut op microfiche bewaard gebleven.
Tekening 23
- 2148.24** Dit stuk is alleen als substituut op microfiche bewaard gebleven.
Tekening 24
- 2148.25** Dit stuk is alleen als substituut op microfiche bewaard gebleven.
Tekening 25
- 2148.26** Dit stuk is alleen als substituut op microfiche bewaard gebleven.
Tekening 26
- 2148.27** Dit stuk is alleen als substituut op microfiche bewaard gebleven.
Tekening 27
- 2148.28** Dit stuk is alleen als substituut op microfiche bewaard gebleven.
Tekening 28
- 2148.29** Dit stuk is alleen als substituut op microfiche bewaard gebleven.
Tekening 29
- 2148.30** Dit stuk is alleen als substituut op microfiche bewaard gebleven.
Tekening 30
- 2148.31** Dit stuk is alleen als substituut op microfiche bewaard gebleven.
Tekening 31

- 2148.32** Tekening 32
Dit stuk is alleen als substituut op microfiche bewaard gebleven.
- 2148.33** Tekening 33
Dit stuk is alleen als substituut op microfiche bewaard gebleven.
- 2148.34** Tekening 34
Dit stuk is alleen als substituut op microfiche bewaard gebleven.
- 2148.35** Tekening 35
Dit stuk is alleen als substituut op microfiche bewaard gebleven.
- 2148.36** Tekening 36
Dit stuk is alleen als substituut op microfiche bewaard gebleven.

2149.1-2149.6

Tweede Achterstraat: Telefoongebouw - Tekeningen voor de bouw
1936-1937

6 bladen

Schaal 1:1-1:1250

Met bestektekeningen [bestek nr 1 30-12-1936].

- 2149.1** Tekening 1
Dit stuk is alleen als substituut op microfiche bewaard gebleven.
- 2149.2** Tekening 2
Dit stuk is alleen als substituut op microfiche bewaard gebleven.
- 2149.3** Tekening 3
Dit stuk is alleen als substituut op microfiche bewaard gebleven.
- 2149.4** Tekening 4
Dit stuk is alleen als substituut op microfiche bewaard gebleven.
- 2149.5** Tekening 5
Dit stuk is alleen als substituut op microfiche bewaard gebleven.
- 2149.6** Tekening 6
Dit stuk is alleen als substituut op microfiche bewaard gebleven.

TILBURG**2151.1-2151.17**

[Spoorlaan]: Telefoongebouw - Tekeningen voor de bouw
1936-1937

16 bladen

Schaal 1:1-1:200

Met bestektekeningen [bestek nr 12 1936].

Overgebleven originelen, ondernummering: 14/15/16

- 2151.1** Tekening 1
Dit stuk is alleen als substituut op microfiche bewaard gebleven.
- 2151.2** Tekening 2
Dit stuk is alleen als substituut op microfiche bewaard gebleven.
- 2151.3** Tekening 3
Dit stuk is alleen als substituut op microfiche bewaard gebleven.
- 2151.4** Tekening 4
Dit stuk is alleen als substituut op microfiche bewaard gebleven.
- 2151.5** Tekening 5
Dit stuk is alleen als substituut op microfiche bewaard gebleven.
- 2151.6** Tekening 6
Dit stuk is alleen als substituut op microfiche bewaard gebleven.
- 2151.7** Tekening 7
Dit stuk is alleen als substituut op microfiche bewaard gebleven.
- 2151.8** Tekening 8
Dit stuk is alleen als substituut op microfiche bewaard gebleven.
- 2151.9** Tekening 9
Dit stuk is alleen als substituut op microfiche bewaard gebleven.
- 2151.10** Tekening 10
Dit stuk is alleen als substituut op microfiche bewaard gebleven.
- 2151.11** Tekening 11
Dit stuk is alleen als substituut op microfiche bewaard gebleven.

- 2151.12** Tekening 12
Dit stuk is alleen als substituut op microfiche bewaard gebleven.
- 2151.14** Tekening 14
Dit stuk is als origineel bewaard gebleven.
- 2151.15** Tekening 15
Dit stuk is als origineel bewaard gebleven.
- 2151.16** Tekening 16
Dit stuk is als origineel bewaard gebleven.
- 2151.17** Tekening 17
Dit stuk is alleen als substituut op microfiche bewaard gebleven.

2150.1-2150.54, 2151.13

[Stationstraat / Poststraat]: Belastinggebouw - Tekeningen voor de bouw
1938-1940
Schaal 1:1-1:1000

55 bladen

- 2150.1** Tekening 1
Dit stuk is alleen als substituut op microfiche bewaard gebleven.
- 2150.2** Tekening 2
Dit stuk is alleen als substituut op microfiche bewaard gebleven.
- 2150.3** Tekening 3
Dit stuk is alleen als substituut op microfiche bewaard gebleven.
- 2150.4** Tekening 4
Dit stuk is alleen als substituut op microfiche bewaard gebleven.
- 2150.5** Tekening 5
Dit stuk is alleen als substituut op microfiche bewaard gebleven.
- 2150.6** Tekening 6
Dit stuk is alleen als substituut op microfiche bewaard gebleven.
- 2150.7** Tekening 7
Dit stuk is alleen als substituut op microfiche bewaard gebleven.
- 2150.8** Tekening 8
Dit stuk is alleen als substituut op microfiche bewaard gebleven.
- 2150.9** Tekening 9
Dit stuk is alleen als substituut op microfiche bewaard gebleven.
- 2150.10** Tekening 10
Dit stuk is alleen als substituut op microfiche bewaard gebleven.
- 2150.11** Tekening 11
Dit stuk is alleen als substituut op microfiche bewaard gebleven.
- 2150.12** Tekening 12
Dit stuk is alleen als substituut op microfiche bewaard gebleven.
- 2150.13** Tekening 13
Dit stuk is alleen als substituut op microfiche bewaard gebleven.
- 2150.14** Tekening 14
Dit stuk is alleen als substituut op microfiche bewaard gebleven.
- 2150.15** Tekening 15
Dit stuk is alleen als substituut op microfiche bewaard gebleven.
- 2150.16** Tekening 16
Dit stuk is alleen als substituut op microfiche bewaard gebleven.
- 2150.17** Tekening 17
Dit stuk is alleen als substituut op microfiche bewaard gebleven.
- 2150.18** Tekening 18
Dit stuk is alleen als substituut op microfiche bewaard gebleven.
- 2150.19** Tekening 19
Dit stuk is alleen als substituut op microfiche bewaard gebleven.
- 2150.20** Tekening 20
Dit stuk is alleen als substituut op microfiche bewaard gebleven.
- 2150.21** Tekening 21
Dit stuk is alleen als substituut op microfiche bewaard gebleven.
- 2150.22** Tekening 22
Dit stuk is alleen als substituut op microfiche bewaard gebleven.

- 2150.23** Tekening 23
Dit stuk is alleen als substituuat op microfiche bewaard gebleven.
- 2150.24** Tekening 24
Dit stuk is alleen als substituuat op microfiche bewaard gebleven.
- 2150.25** Tekening 25
Dit stuk is alleen als substituuat op microfiche bewaard gebleven.
- 2150.26** Tekening 26
Dit stuk is alleen als substituuat op microfiche bewaard gebleven.
- 2150.27** Tekening 27
Dit stuk is alleen als substituuat op microfiche bewaard gebleven.
- 2150.28** Tekening 28
Dit stuk is alleen als substituuat op microfiche bewaard gebleven.
- 2150.29** Tekening 29
Dit stuk is alleen als substituuat op microfiche bewaard gebleven.
- 2150.30** Tekening 30
Dit stuk is alleen als substituuat op microfiche bewaard gebleven.
- 2150.31** Tekening 31
Dit stuk is alleen als substituuat op microfiche bewaard gebleven.
- 2150.32** Tekening 32
Dit stuk is alleen als substituuat op microfiche bewaard gebleven.
- 2150.33** Tekening 33
Dit stuk is alleen als substituuat op microfiche bewaard gebleven.
- 2150.34** Tekening 34
Dit stuk is alleen als substituuat op microfiche bewaard gebleven.
- 2150.35** Tekening 35
Dit stuk is alleen als substituuat op microfiche bewaard gebleven.
- 2150.36** Tekening 36
Dit stuk is alleen als substituuat op microfiche bewaard gebleven.
- 2150.37** Tekening 37
Dit stuk is alleen als substituuat op microfiche bewaard gebleven.
- 2150.38** Tekening 38
Dit stuk is alleen als substituuat op microfiche bewaard gebleven.
- 2150.39** Tekening 39
Dit stuk is alleen als substituuat op microfiche bewaard gebleven.
- 2150.40** Tekening 40
Dit stuk is alleen als substituuat op microfiche bewaard gebleven.
- 2150.41** Tekening 41
Dit stuk is alleen als substituuat op microfiche bewaard gebleven.
- 2150.42** Tekening 42
Dit stuk is alleen als substituuat op microfiche bewaard gebleven.
- 2150.43** Tekening 43
Dit stuk is alleen als substituuat op microfiche bewaard gebleven.
- 2150.44** Tekening 44
Dit stuk is alleen als substituuat op microfiche bewaard gebleven.
- 2150.45** Tekening 45
Dit stuk is alleen als substituuat op microfiche bewaard gebleven.
- 2150.46** Tekening 46
Dit stuk is alleen als substituuat op microfiche bewaard gebleven.
- 2150.47** Tekening 47
Dit stuk is alleen als substituuat op microfiche bewaard gebleven.
- 2150.48** Tekening 48
Dit stuk is alleen als substituuat op microfiche bewaard gebleven.
- 2150.49** Tekening 49
Dit stuk is alleen als substituuat op microfiche bewaard gebleven.
- 2150.50** Tekening 50
Dit stuk is alleen als substituuat op microfiche bewaard gebleven.
- 2150.51** Tekening 51
Dit stuk is alleen als substituuat op microfiche bewaard gebleven.
- 2150.52** Tekening 52

- 2150.53** Dit stuk is alleen als substituut op microfiche bewaard gebleven.
Tekening 53
- 2150.54** Dit stuk is alleen als substituut op microfiche bewaard gebleven.
Tekening 54
- 2151.13** Dit stuk is alleen als substituut op microfiche bewaard gebleven.
Tekening 13
Dit blad is bij de verfilming abusievelijke onder het verkeerde object ingedeeld.
Dit stuk is alleen als substituut op microfiche bewaard gebleven.

UDDDEL, ZIE APELDOORN**UTRECHT****2152.1-2152.8**

Warmtecentrale - Tekeningen voor de bouw

1929-1937

Schaal 1:10-1:100

8 bladen

- 2152.1** Tekening 1
Dit stuk is alleen als substituut op microfiche bewaard gebleven.
- 2152.2** Tekening 2
Dit stuk is alleen als substituut op microfiche bewaard gebleven.
- 2152.3** Tekening 3
Dit stuk is alleen als substituut op microfiche bewaard gebleven.
- 2152.4** Tekening 4
Dit stuk is alleen als substituut op microfiche bewaard gebleven.
- 2152.5** Tekening 5
Dit stuk is alleen als substituut op microfiche bewaard gebleven.
- 2152.6** Tekening 6
Dit stuk is alleen als substituut op microfiche bewaard gebleven.
- 2152.7** Tekening 7
Dit stuk is alleen als substituut op microfiche bewaard gebleven.
- 2152.8** Tekening 8
Dit stuk is alleen als substituut op microfiche bewaard gebleven.

2153.1-2153.23Bekkerstraat 14: Anatomisch Instituut van de Veeartsenijkundige Hogeschool -
Tekeningen voor de bouw

1918-1919

Schaal 1:10-1:100

23 bladen

- 2153.1** Tekening 1
Dit stuk is alleen als substituut op microfiche bewaard gebleven.
- 2153.2** Tekening 2
Dit stuk is alleen als substituut op microfiche bewaard gebleven.
- 2153.3** Tekening 3
Dit stuk is alleen als substituut op microfiche bewaard gebleven.
- 2153.4** Tekening 4
Dit stuk is alleen als substituut op microfiche bewaard gebleven.
- 2153.5** Tekening 5
Dit stuk is alleen als substituut op microfiche bewaard gebleven.
- 2153.6** Tekening 6
Dit stuk is alleen als substituut op microfiche bewaard gebleven.
- 2153.7** Tekening 7
Dit stuk is alleen als substituut op microfiche bewaard gebleven.
- 2153.8** Tekening 8
Dit stuk is alleen als substituut op microfiche bewaard gebleven.
- 2153.9** Tekening 9
Dit stuk is alleen als substituut op microfiche bewaard gebleven.
- 2153.10** Tekening 10

- 2153.11** Dit stuk is alleen als substituut op microfiche bewaard gebleven.
Tekening 11
- 2153.12** Dit stuk is alleen als substituut op microfiche bewaard gebleven.
Tekening 12
- 2153.13** Dit stuk is alleen als substituut op microfiche bewaard gebleven.
Tekening 13
- 2153.14** Dit stuk is alleen als substituut op microfiche bewaard gebleven.
Tekening 14
- 2153.15** Dit stuk is alleen als substituut op microfiche bewaard gebleven.
Tekening 15
- 2153.16** Dit stuk is alleen als substituut op microfiche bewaard gebleven.
Tekening 16
- 2153.17** Dit stuk is alleen als substituut op microfiche bewaard gebleven.
Tekening 17
- 2153.18** Dit stuk is alleen als substituut op microfiche bewaard gebleven.
Tekening 18
- 2153.19** Dit stuk is alleen als substituut op microfiche bewaard gebleven.
Tekening 19
- 2153.20** Dit stuk is alleen als substituut op microfiche bewaard gebleven.
Tekening 20
- 2153.21** Dit stuk is alleen als substituut op microfiche bewaard gebleven.
Tekening 21
- 2153.22** Dit stuk is alleen als substituut op microfiche bewaard gebleven.
Tekening 22
- 2153.23** Dit stuk is alleen als substituut op microfiche bewaard gebleven.
Tekening 23

2154.1-2154.8

Bijlhouwerstraat 6: Fysisch laboratorium - Tekeningen voor de uitbreiding
1890-1938

8 bladen

Schaal 1:10-1:100

Met bestektekening [bestek nr 2 21-3- 1890]. Bevat tevens een lijst van personen welke tegenwoordig zijn geweest bij het doen van aanwijzingen en het geven van inlichtingen betreffende de werken [1890].

Overgebleven originelen, ondernummering: 7

- 2154.1** Tekening 1
Dit stuk is alleen als substituut op microfiche bewaard gebleven.
- 2154.2** Tekening 2
Dit stuk is alleen als substituut op microfiche bewaard gebleven.
- 2154.3** Tekening 3
Dit stuk is alleen als substituut op microfiche bewaard gebleven.
- 2154.4** Tekening 4
Dit stuk is alleen als substituut op microfiche bewaard gebleven.
- 2154.5** Tekening 5
Dit stuk is alleen als substituut op microfiche bewaard gebleven.
- 2154.6** Tekening 6
Dit stuk is alleen als substituut op microfiche bewaard gebleven.
- 2154.7** Tekening 7
Dit stuk is als origineel bewaard gebleven.
- 2154.8** Tekening 8
Dit stuk is alleen als substituut op microfiche bewaard gebleven.

2155.1-2155.2

Catharijnesingel 61: Laboratorium van macro-magnetisme - Tekeningen voor de
bouw van de kap

[1917]

2 bladen

Schaal 1:20-1:100

- 2155.1** Tekening 1

- 2155.2** Dit stuk is alleen als substituuat op microfiche bewaard gebleven.
Tekening 2
Dit stuk is alleen als substituuat op microfiche bewaard gebleven.

2156.1-2156.116

Croesestraat 79: Organisch-chemisch laboratorium - Tekeningen voor de bouw
1934-1937 115 bladen en 2 foto's

Schaal 1:1-1:200

Met bestektekeningen en foto's van betoncuben.

Overgebleven originelen, ondernummering: 29/30/31/32/33/34/35/36/37/38/39/40/41/42/43

- 2156.1** **Tekening 1**
Dit stuk is alleen als substituuat op microfiche bewaard gebleven.
- 2156.2** **Tekening 2**
Dit stuk is alleen als substituuat op microfiche bewaard gebleven.
- 2156.3** **Tekening 3**
Dit stuk is alleen als substituuat op microfiche bewaard gebleven.
- 2156.4** **Tekening 4**
Dit stuk is alleen als substituuat op microfiche bewaard gebleven.
- 2156.5** **Tekening 5**
Dit stuk is alleen als substituuat op microfiche bewaard gebleven.
- 2156.6** **Tekening 6**
Dit stuk is alleen als substituuat op microfiche bewaard gebleven.
- 2156.7** **Tekening 7**
Dit stuk is alleen als substituuat op microfiche bewaard gebleven.
- 2156.8** **Tekening 8**
Dit stuk is alleen als substituuat op microfiche bewaard gebleven.
- 2156.9** **Tekening 9**
Dit stuk is alleen als substituuat op microfiche bewaard gebleven.
- 2156.10** **Tekening 10**
Dit stuk is alleen als substituuat op microfiche bewaard gebleven.
- 2156.11** **Tekening 11**
Dit stuk is alleen als substituuat op microfiche bewaard gebleven.
- 2156.12** **Tekening 12**
Dit stuk is alleen als substituuat op microfiche bewaard gebleven.
- 2156.13** **Tekening 13**
Dit stuk is alleen als substituuat op microfiche bewaard gebleven.
- 2156.14** **Tekening 14**
Dit stuk is alleen als substituuat op microfiche bewaard gebleven.
- 2156.15** **Tekening 15**
Dit stuk is alleen als substituuat op microfiche bewaard gebleven.
- 2156.16** **Tekening 16**
Dit stuk is alleen als substituuat op microfiche bewaard gebleven.
- 2156.17** **Tekening 17**
Dit stuk is alleen als substituuat op microfiche bewaard gebleven.
- 2156.18** **Tekening 18**
Dit stuk is alleen als substituuat op microfiche bewaard gebleven.
- 2156.19** **Tekening 19**
Dit stuk is alleen als substituuat op microfiche bewaard gebleven.
- 2156.20** **Tekening 20**
Dit stuk is alleen als substituuat op microfiche bewaard gebleven.
- 2156.21** **Tekening 21**
Dit stuk is alleen als substituuat op microfiche bewaard gebleven.
- 2156.22** **Tekening 22**
Dit stuk is alleen als substituuat op microfiche bewaard gebleven.
- 2156.23** **Tekening 23**
Dit stuk is alleen als substituuat op microfiche bewaard gebleven.
- 2156.24** **Tekening 24**
Dit stuk is alleen als substituuat op microfiche bewaard gebleven.
- 2156.25** **Tekening 25**

- 2156.26** Dit stuk is alleen als substituut op microfiche bewaard gebleven.
Tekening 26
- 2156.27** Dit stuk is alleen als substituut op microfiche bewaard gebleven.
Tekening 27
- 2156.28** Dit stuk is alleen als substituut op microfiche bewaard gebleven.
Tekening 28
- 2156.29** Dit stuk is alleen als substituut op microfiche bewaard gebleven.
Tekening 29
- 2156.30** Dit stuk is als origineel bewaard gebleven.
Tekening 30
- 2156.31** Dit stuk is als origineel bewaard gebleven.
Tekening 31
- 2156.32** Dit stuk is als origineel bewaard gebleven.
Tekening 32
- 2156.33** Dit stuk is als origineel bewaard gebleven.
Tekening 33
- 2156.34** Dit stuk is als origineel bewaard gebleven.
Tekening 34
- 2156.35** Dit stuk is als origineel bewaard gebleven.
Tekening 35
- 2156.36** Dit stuk is als origineel bewaard gebleven.
Tekening 36
- 2156.37** Dit stuk is als origineel bewaard gebleven.
Tekening 37
- 2156.38** Dit stuk is als origineel bewaard gebleven.
Tekening 38
- 2156.39** Dit stuk is als origineel bewaard gebleven.
Tekening 39
- 2156.40** Dit stuk is als origineel bewaard gebleven.
Tekening 40
- 2156.41** Dit stuk is als origineel bewaard gebleven.
Tekening 41
- 2156.42** Dit stuk is als origineel bewaard gebleven.
Tekening 42
- 2156.43** Dit stuk is als origineel bewaard gebleven.
Tekening 43
- 2156.44** Dit stuk is alleen als substituut op microfiche bewaard gebleven.
Tekening 44
- 2156.45** Dit stuk is alleen als substituut op microfiche bewaard gebleven.
Tekening 45
- 2156.46** Dit stuk is alleen als substituut op microfiche bewaard gebleven.
Tekening 46
- 2156.47** **Twee foto's van betoncuben**
Dit stuk is alleen als substituut op microfiche bewaard gebleven.
- 2156.48** **Tekening 48**
Dit stuk is alleen als substituut op microfiche bewaard gebleven.
- 2156.49** **Tekening 49**
Dit stuk is alleen als substituut op microfiche bewaard gebleven.
- 2156.50** **Tekening 50**
Dit stuk is alleen als substituut op microfiche bewaard gebleven.
- 2156.51** **Tekening 51**
Dit stuk is alleen als substituut op microfiche bewaard gebleven.
- 2156.52** **Tekening 52**
Dit stuk is alleen als substituut op microfiche bewaard gebleven.
- 2156.53** **Tekening 53**
Dit stuk is alleen als substituut op microfiche bewaard gebleven.
- 2156.54** **Tekening 54**
Dit stuk is alleen als substituut op microfiche bewaard gebleven.

- 2156.55** Tekening 55
Dit stuk is alleen als substituut op microfiche bewaard gebleven.
- 2156.56** Tekening 56
Dit stuk is alleen als substituut op microfiche bewaard gebleven.
- 2156.57** Tekening 57
Dit stuk is alleen als substituut op microfiche bewaard gebleven.
- 2156.58** Tekening 58
Dit stuk is alleen als substituut op microfiche bewaard gebleven.
- 2156.59** Tekening 59
Dit stuk is alleen als substituut op microfiche bewaard gebleven.
- 2156.60** Tekening 60
Dit stuk is alleen als substituut op microfiche bewaard gebleven.
- 2156.61** Tekening 61
Dit stuk is alleen als substituut op microfiche bewaard gebleven.
- 2156.62** Tekening 62
Dit stuk is alleen als substituut op microfiche bewaard gebleven.
- 2156.63** Tekening 63
Dit stuk is alleen als substituut op microfiche bewaard gebleven.
- 2156.64** Tekening 64
Dit stuk is alleen als substituut op microfiche bewaard gebleven.
- 2156.65** Tekening 65
Dit stuk is alleen als substituut op microfiche bewaard gebleven.
- 2156.66** Tekening 66
Dit stuk is alleen als substituut op microfiche bewaard gebleven.
- 2156.67** Tekening 67
Dit stuk is alleen als substituut op microfiche bewaard gebleven.
- 2156.68** Tekening 68
Dit stuk is alleen als substituut op microfiche bewaard gebleven.
- 2156.69** Tekening 69
Dit stuk is alleen als substituut op microfiche bewaard gebleven.
- 2156.70** Tekening 70
Dit stuk is alleen als substituut op microfiche bewaard gebleven.
- 2156.71** Tekening 71
Dit stuk is alleen als substituut op microfiche bewaard gebleven.
- 2156.72** Tekening 72
Dit stuk is alleen als substituut op microfiche bewaard gebleven.
- 2156.73** Tekening 73
Dit stuk is alleen als substituut op microfiche bewaard gebleven.
- 2156.74** Tekening 74
Dit stuk is alleen als substituut op microfiche bewaard gebleven.
- 2156.75** Tekening 75
Dit stuk is alleen als substituut op microfiche bewaard gebleven.
- 2156.76** Tekening 76
Dit stuk is alleen als substituut op microfiche bewaard gebleven.
- 2156.77** Tekening 77
Dit stuk is alleen als substituut op microfiche bewaard gebleven.
- 2156.78** Tekening 78
Dit stuk is alleen als substituut op microfiche bewaard gebleven.
- 2156.79** Tekening 79
Dit stuk is alleen als substituut op microfiche bewaard gebleven.
- 2156.80** Tekening 80
Dit stuk is alleen als substituut op microfiche bewaard gebleven.
- 2156.81** Tekening 81
Dit stuk is alleen als substituut op microfiche bewaard gebleven.
- 2156.82** Tekening 82
Dit stuk is alleen als substituut op microfiche bewaard gebleven.
- 2156.83** Tekening 83
Dit stuk is alleen als substituut op microfiche bewaard gebleven.
- 2156.84** Tekening 84

- 2156.85** Dit stuk is alleen als substituut op microfiche bewaard gebleven.
Tekening 85
- 2156.86** Dit stuk is alleen als substituut op microfiche bewaard gebleven.
Tekening 86
- 2156.87** Dit stuk is alleen als substituut op microfiche bewaard gebleven.
Tekening 87
- 2156.88** Dit stuk is alleen als substituut op microfiche bewaard gebleven.
Tekening 88
- 2156.89** Dit stuk is alleen als substituut op microfiche bewaard gebleven.
Tekening 89
- 2156.90** Dit stuk is alleen als substituut op microfiche bewaard gebleven.
Tekening 90
- 2156.91** Dit stuk is alleen als substituut op microfiche bewaard gebleven.
Tekening 91
- 2156.92** Dit stuk is alleen als substituut op microfiche bewaard gebleven.
Tekening 92
- 2156.93** Dit stuk is alleen als substituut op microfiche bewaard gebleven.
Tekening 93
- 2156.94** Dit stuk is alleen als substituut op microfiche bewaard gebleven.
Tekening 94
- 2156.95** Dit stuk is alleen als substituut op microfiche bewaard gebleven.
Tekening 95
- 2156.96** Dit stuk is alleen als substituut op microfiche bewaard gebleven.
Tekening 96
- 2156.97** Dit stuk is alleen als substituut op microfiche bewaard gebleven.
Tekening 97
- 2156.98** Dit stuk is alleen als substituut op microfiche bewaard gebleven.
Tekening 98
- 2156.99** Dit stuk is alleen als substituut op microfiche bewaard gebleven.
Tekening 99
- 2156.100** Dit stuk is alleen als substituut op microfiche bewaard gebleven.
Tekening 100
- 2156.101** Dit stuk is alleen als substituut op microfiche bewaard gebleven.
Tekening 101
- 2156.102** Dit stuk is alleen als substituut op microfiche bewaard gebleven.
Tekening 102
- 2156.103** Dit stuk is alleen als substituut op microfiche bewaard gebleven.
Tekening 103
- 2156.104** Dit stuk is alleen als substituut op microfiche bewaard gebleven.
Tekening 104
- 2156.105** Dit stuk is alleen als substituut op microfiche bewaard gebleven.
Tekening 105
- 2156.106** Dit stuk is alleen als substituut op microfiche bewaard gebleven.
Tekening 106
- 2156.107** Dit stuk is alleen als substituut op microfiche bewaard gebleven.
Tekening 107
- 2156.108** Dit stuk is alleen als substituut op microfiche bewaard gebleven.
Tekening 108
- 2156.109** Dit stuk is alleen als substituut op microfiche bewaard gebleven.
Tekening 109
- 2156.110** Dit stuk is alleen als substituut op microfiche bewaard gebleven.
Tekening 110
- 2156.111** Dit stuk is alleen als substituut op microfiche bewaard gebleven.
Tekening 111
- 2156.112** Dit stuk is alleen als substituut op microfiche bewaard gebleven.
Tekening 112
- 2156.113** Dit stuk is alleen als substituut op microfiche bewaard gebleven.
Tekening 113

- 2156.114** Tekening 114
Dit stuk is alleen als substituuat op microfiche bewaard gebleven.
- 2156.115** Tekening 115
Dit stuk is alleen als substituuat op microfiche bewaard gebleven.
- 2156.116** Tekening 116
Dit stuk is alleen als substituuat op microfiche bewaard gebleven.

2157.1 Domplein 28: Aula Rijksuniversiteit
1935
Schaal 1:20
Dit stuk is alleen als substituuat op microfiche bewaard gebleven. 1 blad

2158.1-2158.32

Jan van Galenstraat 40 / Alexander Numankade: Laboratorium voor vergelijkende fysiologie - Tekeningen voor de bouw

1933-1935 32 bladen
Schaal 1:1-1:1000
Met bestektekeningen [bestek nr 21 6-12-1933].
Overgebleven originelen, ondernummering: 20

- 2158.1** Tekening 1
Dit stuk is alleen als substituuat op microfiche bewaard gebleven.
- 2158.2** Tekening 2
Dit stuk is alleen als substituuat op microfiche bewaard gebleven.
- 2158.3** Tekening 3
Dit stuk is alleen als substituuat op microfiche bewaard gebleven.
- 2158.4** Tekening 4
Dit stuk is alleen als substituuat op microfiche bewaard gebleven.
- 2158.5** Tekening 5
Dit stuk is alleen als substituuat op microfiche bewaard gebleven.
- 2158.6** Tekening 6
Dit stuk is alleen als substituuat op microfiche bewaard gebleven.
- 2158.7** Tekening 7
Dit stuk is alleen als substituuat op microfiche bewaard gebleven.
- 2158.8** Tekening 8
Dit stuk is alleen als substituuat op microfiche bewaard gebleven.
- 2158.9** Tekening 9
Dit stuk is alleen als substituuat op microfiche bewaard gebleven.
- 2158.10** Tekening 10
Dit stuk is alleen als substituuat op microfiche bewaard gebleven.
- 2158.11** Tekening 11
Dit stuk is alleen als substituuat op microfiche bewaard gebleven.
- 2158.12** Tekening 12
Dit stuk is alleen als substituuat op microfiche bewaard gebleven.
- 2158.13** Tekening 13
Dit stuk is alleen als substituuat op microfiche bewaard gebleven.
- 2158.14** Tekening 14
Dit stuk is alleen als substituuat op microfiche bewaard gebleven.
- 2158.15** Tekening 15
Dit stuk is alleen als substituuat op microfiche bewaard gebleven.
- 2158.16** Tekening 16
Dit stuk is alleen als substituuat op microfiche bewaard gebleven.
- 2158.17** Tekening 17
Dit stuk is alleen als substituuat op microfiche bewaard gebleven.
- 2158.18** Tekening 18
Dit stuk is alleen als substituuat op microfiche bewaard gebleven.
- 2158.19** Tekening 19
Dit stuk is alleen als substituuat op microfiche bewaard gebleven.
- 2158.20** Tekening 20
Dit stuk is als origineel bewaard gebleven.

- 2158.21** Tekening 21
Dit stuk is alleen als substituut op microfiche bewaard gebleven.
- 2158.22** Tekening 22
Dit stuk is alleen als substituut op microfiche bewaard gebleven.
- 2158.23** Tekening 23
Dit stuk is alleen als substituut op microfiche bewaard gebleven.
- 2158.24** Tekening 24
Dit stuk is alleen als substituut op microfiche bewaard gebleven.
- 2158.25** Tekening 25
Dit stuk is alleen als substituut op microfiche bewaard gebleven.
- 2158.26** Tekening 26
Dit stuk is alleen als substituut op microfiche bewaard gebleven.
- 2158.27** Tekening 27
Dit stuk is alleen als substituut op microfiche bewaard gebleven.
- 2158.28** Tekening 28
Dit stuk is alleen als substituut op microfiche bewaard gebleven.
- 2158.29** Tekening 29
Dit stuk is alleen als substituut op microfiche bewaard gebleven.
- 2158.30** Tekening 30
Dit stuk is alleen als substituut op microfiche bewaard gebleven.
- 2158.31** Tekening 31
Dit stuk is alleen als substituut op microfiche bewaard gebleven.
- 2158.32** Tekening 32
Dit stuk is alleen als substituut op microfiche bewaard gebleven.

2159.1-2159.7

[Janskerkhof]: Anatomisch laboratorium - Tekeningen

1918-1932

Schaal 1:20-1:100

7 bladen

- 2159.1** Tekening 1
Dit stuk is alleen als substituut op microfiche bewaard gebleven.
- 2159.2** Tekening 2
Dit stuk is alleen als substituut op microfiche bewaard gebleven.
- 2159.3** Tekening 3
Dit stuk is alleen als substituut op microfiche bewaard gebleven.
- 2159.4** Tekening 4
Dit stuk is alleen als substituut op microfiche bewaard gebleven.
- 2159.5** Tekening 5
Dit stuk is alleen als substituut op microfiche bewaard gebleven.
- 2159.6** Tekening 6
Dit stuk is alleen als substituut op microfiche bewaard gebleven.
- 2159.7** Tekening 7
Dit stuk is alleen als substituut op microfiche bewaard gebleven.

2160.1-2160.3

Kromme Nieuwe Gracht: Woning van de Commissaris van de Koningin - Tekeningen

1934

Schaal 1:2-1:50

3 bladen

- 2160.1** Tekening 1
Dit stuk is alleen als substituut op microfiche bewaard gebleven.
- 2160.2** Tekening 2
Dit stuk is alleen als substituut op microfiche bewaard gebleven.
- 2160.3** Tekening 3
Dit stuk is alleen als substituut op microfiche bewaard gebleven.

2161.1-2161.34

Lage Weidse Dijk: Gebouw van de storingsdienst - Tekeningen voor de bouw en de uitbreiding

1930-1933

Schaal 1:1-1:100

Met bestektekeningen [bestek nr 9 10-5-1932].

Overgebleven originelen, ondernummering: 26

34 bladen

- 2161.1** Tekening 1
Dit stuk is alleen als substituut op microfiche bewaard gebleven.
- 2161.2** Tekening 2
Dit stuk is alleen als substituut op microfiche bewaard gebleven.
- 2161.3** Tekening 3
Dit stuk is alleen als substituut op microfiche bewaard gebleven.
- 2161.4** Tekening 4
Dit stuk is alleen als substituut op microfiche bewaard gebleven.
- 2161.5** Tekening 5
Dit stuk is alleen als substituut op microfiche bewaard gebleven.
- 2161.6** Tekening 6
Dit stuk is alleen als substituut op microfiche bewaard gebleven.
- 2161.7** Tekening 7
Dit stuk is alleen als substituut op microfiche bewaard gebleven.
- 2161.8** Tekening 8
Dit stuk is alleen als substituut op microfiche bewaard gebleven.
- 2161.9** Tekening 9
Dit stuk is alleen als substituut op microfiche bewaard gebleven.
- 2161.10** Tekening 10
Dit stuk is alleen als substituut op microfiche bewaard gebleven.
- 2161.11** Tekening 11
Dit stuk is alleen als substituut op microfiche bewaard gebleven.
- 2161.12** Tekening 12
Dit stuk is alleen als substituut op microfiche bewaard gebleven.
- 2161.13** Tekening 13
Dit stuk is alleen als substituut op microfiche bewaard gebleven.
- 2161.14** Tekening 14
Dit stuk is alleen als substituut op microfiche bewaard gebleven.
- 2161.15** Tekening 15
Dit stuk is alleen als substituut op microfiche bewaard gebleven.
- 2161.16** Tekening 16
Dit stuk is alleen als substituut op microfiche bewaard gebleven.
- 2161.17** Tekening 17
Dit stuk is alleen als substituut op microfiche bewaard gebleven.
- 2161.18** Tekening 18
Dit stuk is alleen als substituut op microfiche bewaard gebleven.
- 2161.19** Tekening 19
Dit stuk is alleen als substituut op microfiche bewaard gebleven.
- 2161.20** Tekening 20
Dit stuk is alleen als substituut op microfiche bewaard gebleven.
- 2161.21** Tekening 21
Dit stuk is alleen als substituut op microfiche bewaard gebleven.
- 2161.22** Tekening 22
Dit stuk is alleen als substituut op microfiche bewaard gebleven.
- 2161.23** Tekening 23
Dit stuk is alleen als substituut op microfiche bewaard gebleven.
- 2161.24** Tekening 24
Dit stuk is alleen als substituut op microfiche bewaard gebleven.
- 2161.25** Tekening 25
Dit stuk is alleen als substituut op microfiche bewaard gebleven.
- 2161.26** Tekening 26
Dit stuk is als origineel bewaard gebleven.
- 2161.27** Tekening 27
Dit stuk is alleen als substituut op microfiche bewaard gebleven.
- 2161.28** Tekening 28

- 2161.29** Dit stuk is alleen als substituut op microfiche bewaard gebleven.
Tekening 29
- 2161.30** Dit stuk is alleen als substituut op microfiche bewaard gebleven.
Tekening 30
- 2161.31** Dit stuk is alleen als substituut op microfiche bewaard gebleven.
Tekening 31
- 2161.32** Dit stuk is alleen als substituut op microfiche bewaard gebleven.
Tekening 32
- 2161.33** Dit stuk is alleen als substituut op microfiche bewaard gebleven.
Tekening 33
- 2161.34** Dit stuk is alleen als substituut op microfiche bewaard gebleven.
Tekening 34

2162.1-2162.58

Leidseweg go: De Munt - Tekeningen voor de bouw van smelthuis en kluis
1928-1938

58 bladen

Schaal 1:1-1:2500

- 2162.1** **Tekening 1**
Dit stuk is alleen als substituut op microfiche bewaard gebleven.
- 2162.2** **Tekening 2**
Dit stuk is alleen als substituut op microfiche bewaard gebleven.
- 2162.3** **Tekening 3**
Dit stuk is alleen als substituut op microfiche bewaard gebleven.
- 2162.4** **Tekening 4**
Dit stuk is alleen als substituut op microfiche bewaard gebleven.
- 2162.5** **Tekening 5**
Dit stuk is alleen als substituut op microfiche bewaard gebleven.
- 2162.6** **Tekening 6**
Dit stuk is alleen als substituut op microfiche bewaard gebleven.
- 2162.7** **Tekening 7**
Dit stuk is alleen als substituut op microfiche bewaard gebleven.
- 2162.8** **Tekening 8**
Dit stuk is alleen als substituut op microfiche bewaard gebleven.
- 2162.9** **Tekening 9**
Dit stuk is alleen als substituut op microfiche bewaard gebleven.
- 2162.10** **Tekening 10**
Dit stuk is alleen als substituut op microfiche bewaard gebleven.
- 2162.11** **Tekening 11**
Dit stuk is alleen als substituut op microfiche bewaard gebleven.
- 2162.12** **Tekening 12**
Dit stuk is alleen als substituut op microfiche bewaard gebleven.
- 2162.13** **Tekening 13**
Dit stuk is alleen als substituut op microfiche bewaard gebleven.
- 2162.14** **Tekening 14**
Dit stuk is alleen als substituut op microfiche bewaard gebleven.
- 2162.15** **Tekening 15**
Dit stuk is alleen als substituut op microfiche bewaard gebleven.
- 2162.16** **Tekening 16**
Dit stuk is alleen als substituut op microfiche bewaard gebleven.
- 2162.17** **Tekening 17**
Dit stuk is alleen als substituut op microfiche bewaard gebleven.
- 2162.18** **Tekening 18**
Dit stuk is alleen als substituut op microfiche bewaard gebleven.
- 2162.19** **Tekening 19**
Dit stuk is alleen als substituut op microfiche bewaard gebleven.
- 2162.20** **Tekening 20**
Dit stuk is alleen als substituut op microfiche bewaard gebleven.
- 2162.21** **Tekening 21**

- 2162.22** Dit stuk is alleen als substituut op microfiche bewaard gebleven.
Tekening 22
- 2162.23** Dit stuk is alleen als substituut op microfiche bewaard gebleven.
Tekening 23
- 2162.24** Dit stuk is alleen als substituut op microfiche bewaard gebleven.
Tekening 24
- 2162.25** Dit stuk is alleen als substituut op microfiche bewaard gebleven.
Tekening 25
- 2162.26** Dit stuk is alleen als substituut op microfiche bewaard gebleven.
Tekening 26
- 2162.27** Dit stuk is alleen als substituut op microfiche bewaard gebleven.
Tekening 27
- 2162.28** Dit stuk is alleen als substituut op microfiche bewaard gebleven.
Tekening 28
- 2162.29** Dit stuk is alleen als substituut op microfiche bewaard gebleven.
Tekening 29
- 2162.30** Dit stuk is alleen als substituut op microfiche bewaard gebleven.
Tekening 30
- 2162.31** Dit stuk is alleen als substituut op microfiche bewaard gebleven.
Tekening 31
- 2162.32** Dit stuk is alleen als substituut op microfiche bewaard gebleven.
Tekening 32
- 2162.33** Dit stuk is alleen als substituut op microfiche bewaard gebleven.
Tekening 33
- 2162.34** Dit stuk is alleen als substituut op microfiche bewaard gebleven.
Tekening 34
- 2162.35** Dit stuk is alleen als substituut op microfiche bewaard gebleven.
Tekening 35
- 2162.36** Dit stuk is alleen als substituut op microfiche bewaard gebleven.
Tekening 36
- 2162.37** Dit stuk is alleen als substituut op microfiche bewaard gebleven.
Tekening 37
- 2162.38** Dit stuk is alleen als substituut op microfiche bewaard gebleven.
Tekening 38
- 2162.39** Dit stuk is alleen als substituut op microfiche bewaard gebleven.
Tekening 39
- 2162.40** Dit stuk is alleen als substituut op microfiche bewaard gebleven.
Tekening 40
- 2162.41** Dit stuk is alleen als substituut op microfiche bewaard gebleven.
Tekening 41
- 2162.42** Dit stuk is alleen als substituut op microfiche bewaard gebleven.
Tekening 42
- 2162.43** Dit stuk is alleen als substituut op microfiche bewaard gebleven.
Tekening 43
- 2162.44** Dit stuk is alleen als substituut op microfiche bewaard gebleven.
Tekening 44
- 2162.45** Dit stuk is alleen als substituut op microfiche bewaard gebleven.
Tekening 45
- 2162.46** Dit stuk is alleen als substituut op microfiche bewaard gebleven.
Tekening 46
- 2162.47** Dit stuk is alleen als substituut op microfiche bewaard gebleven.
Tekening 47
- 2162.48** Dit stuk is alleen als substituut op microfiche bewaard gebleven.
Tekening 48
- 2162.49** Dit stuk is alleen als substituut op microfiche bewaard gebleven.
Tekening 49
- 2162.50** Dit stuk is alleen als substituut op microfiche bewaard gebleven.
Tekening 50

- 2162.51** Tekening 51
Dit stuk is alleen als substituu op microfiche bewaard gebleven.
- 2162.52** Tekening 52
Dit stuk is alleen als substituu op microfiche bewaard gebleven.
- 2162.53** Tekening 53
Dit stuk is alleen als substituu op microfiche bewaard gebleven.
- 2162.54** Tekening 54
Dit stuk is alleen als substituu op microfiche bewaard gebleven.
- 2162.55** Tekening 55
Dit stuk is alleen als substituu op microfiche bewaard gebleven.
- 2162.56** Tekening 56
Dit stuk is alleen als substituu op microfiche bewaard gebleven.
- 2162.57** Tekening 57
Dit stuk is alleen als substituu op microfiche bewaard gebleven.
- 2162.58** Tekening 58
Dit stuk is alleen als substituu op microfiche bewaard gebleven.

2163.1-2163.150

Neude: Post- en telegraafgebouw - Tekeningen voor de bouw

1919-1926

150 bladen

Schaal 1:1-1:1250

Met bestektekeningen [bestek nr 12 14- 5-1921].

Overgebleven originelen, ondernummering: 89/90/91/92/93/94/95/96/97/98/99/100/101

- 2163.1** Tekening 1
Dit stuk is alleen als substituu op microfiche bewaard gebleven.
- 2163.2** Tekening 2
Dit stuk is alleen als substituu op microfiche bewaard gebleven.
- 2163.3** Tekening 3
Dit stuk is alleen als substituu op microfiche bewaard gebleven.
- 2163.4** Tekening 4
Dit stuk is alleen als substituu op microfiche bewaard gebleven.
- 2163.5** Tekening 5
Dit stuk is alleen als substituu op microfiche bewaard gebleven.
- 2163.6** Tekening 6
Dit stuk is alleen als substituu op microfiche bewaard gebleven.
- 2163.7** Tekening 7
Dit stuk is alleen als substituu op microfiche bewaard gebleven.
- 2163.8** Tekening 8
Dit stuk is alleen als substituu op microfiche bewaard gebleven.
- 2163.9** Tekening 9
Dit stuk is alleen als substituu op microfiche bewaard gebleven.
- 2163.10** Tekening 10
Dit stuk is alleen als substituu op microfiche bewaard gebleven.
- 2163.11** Tekening 11
Dit stuk is alleen als substituu op microfiche bewaard gebleven.
- 2163.12** Tekening 12
Dit stuk is alleen als substituu op microfiche bewaard gebleven.
- 2163.13** Tekening 13
Dit stuk is alleen als substituu op microfiche bewaard gebleven.
- 2163.14** Tekening 14
Dit stuk is alleen als substituu op microfiche bewaard gebleven.
- 2163.15** Tekening 15
Dit stuk is alleen als substituu op microfiche bewaard gebleven.
- 2163.16** Tekening 16
Dit stuk is alleen als substituu op microfiche bewaard gebleven.
- 2163.17** Tekening 17
Dit stuk is alleen als substituu op microfiche bewaard gebleven.
- 2163.18** Tekening 18
Dit stuk is alleen als substituu op microfiche bewaard gebleven.

-
- 2163.19** Tekening 19
Dit stuk is alleen als substituut op microfiche bewaard gebleven.
- 2163.20** Tekening 20
Dit stuk is alleen als substituut op microfiche bewaard gebleven.
- 2163.21** Tekening 21
Dit stuk is alleen als substituut op microfiche bewaard gebleven.
- 2163.22** Tekening 22
Dit stuk is alleen als substituut op microfiche bewaard gebleven.
- 2163.23** Tekening 23
Dit stuk is alleen als substituut op microfiche bewaard gebleven.
- 2163.24** Tekening 24
Dit stuk is alleen als substituut op microfiche bewaard gebleven.
- 2163.25** Tekening 25
Dit stuk is alleen als substituut op microfiche bewaard gebleven.
- 2163.26** Tekening 26
Dit stuk is alleen als substituut op microfiche bewaard gebleven.
- 2163.27** Tekening 27
Dit stuk is alleen als substituut op microfiche bewaard gebleven.
- 2163.28** Tekening 28
Dit stuk is alleen als substituut op microfiche bewaard gebleven.
- 2163.29** Tekening 29
Dit stuk is alleen als substituut op microfiche bewaard gebleven.
- 2163.30** Tekening 30
Dit stuk is alleen als substituut op microfiche bewaard gebleven.
- 2163.31** Tekening 31
Dit stuk is alleen als substituut op microfiche bewaard gebleven.
- 2163.32** Tekening 32
Dit stuk is alleen als substituut op microfiche bewaard gebleven.
- 2163.33** Tekening 33
Dit stuk is alleen als substituut op microfiche bewaard gebleven.
- 2163.34** Tekening 34
Dit stuk is alleen als substituut op microfiche bewaard gebleven.
- 2163.35** Tekening 35
Dit stuk is alleen als substituut op microfiche bewaard gebleven.
- 2163.36** Tekening 36
Dit stuk is alleen als substituut op microfiche bewaard gebleven.
- 2163.37** Tekening 37
Dit stuk is alleen als substituut op microfiche bewaard gebleven.
- 2163.38** Tekening 38
Dit stuk is alleen als substituut op microfiche bewaard gebleven.
- 2163.39** Tekening 39
Dit stuk is alleen als substituut op microfiche bewaard gebleven.
- 2163.40** Tekening 40
Dit stuk is alleen als substituut op microfiche bewaard gebleven.
- 2163.41** Tekening 41
Dit stuk is alleen als substituut op microfiche bewaard gebleven.
- 2163.42** Tekening 42
Dit stuk is alleen als substituut op microfiche bewaard gebleven.
- 2163.43** Tekening 43
Dit stuk is alleen als substituut op microfiche bewaard gebleven.
- 2163.44** Tekening 44
Dit stuk is alleen als substituut op microfiche bewaard gebleven.
- 2163.45** Tekening 45
Dit stuk is alleen als substituut op microfiche bewaard gebleven.
- 2163.46** Tekening 46
Dit stuk is alleen als substituut op microfiche bewaard gebleven.
- 2163.47** Tekening 47
Dit stuk is alleen als substituut op microfiche bewaard gebleven.
- 2163.48** Tekening 48

- 2163.49** Dit stuk is alleen als substituut op microfiche bewaard gebleven.
Tekening 49
- 2163.50** Dit stuk is alleen als substituut op microfiche bewaard gebleven.
Tekening 50
- 2163.51** Dit stuk is alleen als substituut op microfiche bewaard gebleven.
Tekening 51
- 2163.52** Dit stuk is alleen als substituut op microfiche bewaard gebleven.
Tekening 52
- 2163.53** Dit stuk is alleen als substituut op microfiche bewaard gebleven.
Tekening 53
- 2163.54** Dit stuk is alleen als substituut op microfiche bewaard gebleven.
Tekening 54
- 2163.55** Dit stuk is alleen als substituut op microfiche bewaard gebleven.
Tekening 55
- 2163.56** Dit stuk is alleen als substituut op microfiche bewaard gebleven.
Tekening 56
- 2163.57** Dit stuk is alleen als substituut op microfiche bewaard gebleven.
Tekening 57
- 2163.58** Dit stuk is alleen als substituut op microfiche bewaard gebleven.
Tekening 58
- 2163.59** Dit stuk is alleen als substituut op microfiche bewaard gebleven.
Tekening 59
- 2163.60** Dit stuk is alleen als substituut op microfiche bewaard gebleven.
Tekening 60
- 2163.61** Dit stuk is alleen als substituut op microfiche bewaard gebleven.
Tekening 61
- 2163.62** Dit stuk is alleen als substituut op microfiche bewaard gebleven.
Tekening 62
- 2163.63** Dit stuk is alleen als substituut op microfiche bewaard gebleven.
Tekening 63
- 2163.64** Dit stuk is alleen als substituut op microfiche bewaard gebleven.
Tekening 64
- 2163.65** Dit stuk is alleen als substituut op microfiche bewaard gebleven.
Tekening 65
- 2163.66** Dit stuk is alleen als substituut op microfiche bewaard gebleven.
Tekening 66
- 2163.67** Dit stuk is alleen als substituut op microfiche bewaard gebleven.
Tekening 67
- 2163.68** Dit stuk is alleen als substituut op microfiche bewaard gebleven.
Tekening 68
- 2163.69** Dit stuk is alleen als substituut op microfiche bewaard gebleven.
Tekening 69
- 2163.70** Dit stuk is alleen als substituut op microfiche bewaard gebleven.
Tekening 70
- 2163.71** Dit stuk is alleen als substituut op microfiche bewaard gebleven.
Tekening 71
- 2163.72** Dit stuk is alleen als substituut op microfiche bewaard gebleven.
Tekening 72
- 2163.73** Dit stuk is alleen als substituut op microfiche bewaard gebleven.
Tekening 73
- 2163.74** Dit stuk is alleen als substituut op microfiche bewaard gebleven.
Tekening 74
- 2163.75** Dit stuk is alleen als substituut op microfiche bewaard gebleven.
Tekening 75
- 2163.76** Dit stuk is alleen als substituut op microfiche bewaard gebleven.
Tekening 76
- 2163.77** Dit stuk is alleen als substituut op microfiche bewaard gebleven.
Tekening 77

2163.78	Tekening 78 Dit stuk is alleen als substituut op microfiche bewaard gebleven.
2163.79	Tekening 79 Dit stuk is alleen als substituut op microfiche bewaard gebleven.
2163.80	Tekening 80 Dit stuk is alleen als substituut op microfiche bewaard gebleven.
2163.81	Tekening 81 Dit stuk is alleen als substituut op microfiche bewaard gebleven.
2163.82	Tekening 82 Dit stuk is alleen als substituut op microfiche bewaard gebleven.
2163.83	Tekening 83 Dit stuk is alleen als substituut op microfiche bewaard gebleven.
2163.84	Tekening 84 Dit stuk is alleen als substituut op microfiche bewaard gebleven.
2163.85	Tekening 85 Dit stuk is alleen als substituut op microfiche bewaard gebleven.
2163.86	Tekening 86 Dit stuk is alleen als substituut op microfiche bewaard gebleven.
2163.87	Tekening 87 Dit stuk is alleen als substituut op microfiche bewaard gebleven.
2163.88	Tekening 88 Dit stuk is alleen als substituut op microfiche bewaard gebleven.
2163.89	Tekening 89 Dit stuk is als origineel bewaard gebleven.
2163.90	Tekening 90 Dit stuk is als origineel bewaard gebleven.
2163.91	Tekening 91 Dit stuk is als origineel bewaard gebleven.
2163.92	Tekening 92 Dit stuk is als origineel bewaard gebleven.
2163.93	Tekening 93 Dit stuk is als origineel bewaard gebleven.
2163.94	Tekening 94 Dit stuk is als origineel bewaard gebleven.
2163.95	Tekening 95 Dit stuk is als origineel bewaard gebleven.
2163.96	Tekening 96 Dit stuk is als origineel bewaard gebleven.
2163.97	Tekening 97 Dit stuk is als origineel bewaard gebleven.
2163.98	Tekening 98 Dit stuk is als origineel bewaard gebleven.
2163.99	Tekening 99 Dit stuk is als origineel bewaard gebleven.
2163.100	Tekening 100 Dit stuk is als origineel bewaard gebleven.
2163.101	Tekening 101 Dit stuk is als origineel bewaard gebleven.
2163.102	Tekening 102 Dit stuk is alleen als substituut op microfiche bewaard gebleven.
2163.103	Tekening 103 Dit stuk is alleen als substituut op microfiche bewaard gebleven.
2163.104	Tekening 104 Dit stuk is alleen als substituut op microfiche bewaard gebleven.
2163.105	Tekening 105 Dit stuk is alleen als substituut op microfiche bewaard gebleven.
2163.106	Tekening 106 Dit stuk is alleen als substituut op microfiche bewaard gebleven.
2163.107	Tekening 107

- 2163.108** Dit stuk is alleen als substituut op microfiche bewaard gebleven.
Tekening 108
- 2163.109** Dit stuk is alleen als substituut op microfiche bewaard gebleven.
Tekening 109
- 2163.110** Dit stuk is alleen als substituut op microfiche bewaard gebleven.
Tekening 110
- 2163.111** Dit stuk is alleen als substituut op microfiche bewaard gebleven.
Tekening 111
- 2163.112** Dit stuk is alleen als substituut op microfiche bewaard gebleven.
Tekening 112
- 2163.113** Dit stuk is alleen als substituut op microfiche bewaard gebleven.
Tekening 113
- 2163.114** Dit stuk is alleen als substituut op microfiche bewaard gebleven.
Tekening 114
- 2163.115** Dit stuk is alleen als substituut op microfiche bewaard gebleven.
Tekening 115
- 2163.116** Dit stuk is alleen als substituut op microfiche bewaard gebleven.
Tekening 116
- 2163.117** Dit stuk is alleen als substituut op microfiche bewaard gebleven.
Tekening 117
- 2163.118** Dit stuk is alleen als substituut op microfiche bewaard gebleven.
Tekening 118
- 2163.119** Dit stuk is alleen als substituut op microfiche bewaard gebleven.
Tekening 119
- 2163.120** Dit stuk is alleen als substituut op microfiche bewaard gebleven.
Tekening 120
- 2163.121** Dit stuk is alleen als substituut op microfiche bewaard gebleven.
Tekening 121
- 2163.122** Dit stuk is alleen als substituut op microfiche bewaard gebleven.
Tekening 122
- 2163.123** Dit stuk is alleen als substituut op microfiche bewaard gebleven.
Tekening 123
- 2163.124** Dit stuk is alleen als substituut op microfiche bewaard gebleven.
Tekening 124
- 2163.125** Dit stuk is alleen als substituut op microfiche bewaard gebleven.
Tekening 125
- 2163.126** Dit stuk is alleen als substituut op microfiche bewaard gebleven.
Tekening 126
- 2163.127** Dit stuk is alleen als substituut op microfiche bewaard gebleven.
Tekening 127
- 2163.128** Dit stuk is alleen als substituut op microfiche bewaard gebleven.
Tekening 128
- 2163.129** Dit stuk is alleen als substituut op microfiche bewaard gebleven.
Tekening 129
- 2163.130** Dit stuk is alleen als substituut op microfiche bewaard gebleven.
Tekening 130
- 2163.131** Dit stuk is alleen als substituut op microfiche bewaard gebleven.
Tekening 131
- 2163.132** Dit stuk is alleen als substituut op microfiche bewaard gebleven.
Tekening 132
- 2163.133** Dit stuk is alleen als substituut op microfiche bewaard gebleven.
Tekening 133
- 2163.134** Dit stuk is alleen als substituut op microfiche bewaard gebleven.
Tekening 134
- 2163.135** Dit stuk is alleen als substituut op microfiche bewaard gebleven.
Tekening 135
- 2163.136** Dit stuk is alleen als substituut op microfiche bewaard gebleven.
Tekening 136

- 2163.137** Tekening 137
Dit stuk is alleen als substituut op microfiche bewaard gebleven.
- 2163.138** Tekening 138
Dit stuk is alleen als substituut op microfiche bewaard gebleven.
- 2163.139** Tekening 139
Dit stuk is alleen als substituut op microfiche bewaard gebleven.
- 2163.140** Tekening 140
Dit stuk is alleen als substituut op microfiche bewaard gebleven.
- 2163.141** Tekening 141
Dit stuk is alleen als substituut op microfiche bewaard gebleven.
- 2163.142** Tekening 142
Dit stuk is alleen als substituut op microfiche bewaard gebleven.
- 2163.143** Tekening 143
Dit stuk is alleen als substituut op microfiche bewaard gebleven.
- 2163.144** Tekening 144
Dit stuk is alleen als substituut op microfiche bewaard gebleven.
- 2163.145** Tekening 145
Dit stuk is alleen als substituut op microfiche bewaard gebleven.
- 2163.146** Tekening 146
Dit stuk is alleen als substituut op microfiche bewaard gebleven.
- 2163.147** Tekening 147
Dit stuk is alleen als substituut op microfiche bewaard gebleven.
- 2163.148** Tekening 148
Dit stuk is alleen als substituut op microfiche bewaard gebleven.
- 2163.149** Tekening 149
Dit stuk is alleen als substituut op microfiche bewaard gebleven.
- 2163.150** Tekening 150
Dit stuk is alleen als substituut op microfiche bewaard gebleven.

2164.1-2164.54

Alexander Numankade 91 / Jan van Galenstraat: Kliniek voor kleine huisdieren van de Veeartsenijkundige Hogeschool - Tekeningen voor de bouw

1919-1920

54 bladen

Schaal 1:1-1:200

Met bestektekeningen [bestek nrs 2 en 3 1919/1920].

- 2164.1** Tekening 1
Dit stuk is alleen als substituut op microfiche bewaard gebleven.
- 2164.2** Tekening 2
Dit stuk is alleen als substituut op microfiche bewaard gebleven.
- 2164.3** Tekening 3
Dit stuk is alleen als substituut op microfiche bewaard gebleven.
- 2164.4** Tekening 4
Dit stuk is alleen als substituut op microfiche bewaard gebleven.
- 2164.5** Tekening 5
Dit stuk is alleen als substituut op microfiche bewaard gebleven.
- 2164.6** Tekening 6
Dit stuk is alleen als substituut op microfiche bewaard gebleven.
- 2164.7** Tekening 7
Dit stuk is alleen als substituut op microfiche bewaard gebleven.
- 2164.8** Tekening 8
Dit stuk is alleen als substituut op microfiche bewaard gebleven.
- 2164.9** Tekening 9
Dit stuk is alleen als substituut op microfiche bewaard gebleven.
- 2164.10** Tekening 10
Dit stuk is alleen als substituut op microfiche bewaard gebleven.
- 2164.11** Tekening 11
Dit stuk is alleen als substituut op microfiche bewaard gebleven.
- 2164.12** Tekening 12
Dit stuk is alleen als substituut op microfiche bewaard gebleven.

2164.13	Tekening 13 Dit stuk is alleen als substituut op microfiche bewaard gebleven.
2164.14	Tekening 14 Dit stuk is alleen als substituut op microfiche bewaard gebleven.
2164.15	Tekening 15 Dit stuk is alleen als substituut op microfiche bewaard gebleven.
2164.16	Tekening 16 Dit stuk is alleen als substituut op microfiche bewaard gebleven.
2164.17	Tekening 17 Dit stuk is alleen als substituut op microfiche bewaard gebleven.
2164.18	Tekening 18 Dit stuk is alleen als substituut op microfiche bewaard gebleven.
2164.19	Tekening 19 Dit stuk is alleen als substituut op microfiche bewaard gebleven.
2164.20	Tekening 20 Dit stuk is alleen als substituut op microfiche bewaard gebleven.
2164.21	Tekening 21 Dit stuk is alleen als substituut op microfiche bewaard gebleven.
2164.22	Tekening 22 Dit stuk is alleen als substituut op microfiche bewaard gebleven.
2164.23	Tekening 23 Dit stuk is alleen als substituut op microfiche bewaard gebleven.
2164.24	Tekening 24 Dit stuk is alleen als substituut op microfiche bewaard gebleven.
2164.25	Tekening 25 Dit stuk is alleen als substituut op microfiche bewaard gebleven.
2164.26	Tekening 26 Dit stuk is alleen als substituut op microfiche bewaard gebleven.
2164.27	Tekening 27 Dit stuk is alleen als substituut op microfiche bewaard gebleven.
2164.28	Tekening 28 Dit stuk is alleen als substituut op microfiche bewaard gebleven.
2164.29	Tekening 29 Dit stuk is alleen als substituut op microfiche bewaard gebleven.
2164.30	Tekening 30 Dit stuk is alleen als substituut op microfiche bewaard gebleven.
2164.31	Tekening 31 Dit stuk is alleen als substituut op microfiche bewaard gebleven.
2164.32	Tekening 32 Dit stuk is alleen als substituut op microfiche bewaard gebleven.
2164.33	Tekening 33 Dit stuk is alleen als substituut op microfiche bewaard gebleven.
2164.34	Tekening 34 Dit stuk is alleen als substituut op microfiche bewaard gebleven.
2164.35	Tekening 35 Dit stuk is alleen als substituut op microfiche bewaard gebleven.
2164.36	Tekening 36 Dit stuk is alleen als substituut op microfiche bewaard gebleven.
2164.37	Tekening 37 Dit stuk is alleen als substituut op microfiche bewaard gebleven.
2164.38	Tekening 38 Dit stuk is alleen als substituut op microfiche bewaard gebleven.
2164.39	Tekening 39 Dit stuk is alleen als substituut op microfiche bewaard gebleven.
2164.40	Tekening 40 Dit stuk is alleen als substituut op microfiche bewaard gebleven.
2164.41	Tekening 41 Dit stuk is alleen als substituut op microfiche bewaard gebleven.
2164.42	Tekening 42

- 2164.43** Dit stuk is alleen als substituuat op microfiche bewaard gebleven.
Tekening 43
- 2164.44** Dit stuk is alleen als substituuat op microfiche bewaard gebleven.
Tekening 44
- 2164.45** Dit stuk is alleen als substituuat op microfiche bewaard gebleven.
Tekening 45
- 2164.46** Dit stuk is alleen als substituuat op microfiche bewaard gebleven.
Tekening 46
- 2164.47** Dit stuk is alleen als substituuat op microfiche bewaard gebleven.
Tekening 47
- 2164.48** Dit stuk is alleen als substituuat op microfiche bewaard gebleven.
Tekening 48
- 2164.49** Dit stuk is alleen als substituuat op microfiche bewaard gebleven.
Tekening 49
- 2164.50** Dit stuk is alleen als substituuat op microfiche bewaard gebleven.
Tekening 50
- 2164.51** Dit stuk is alleen als substituuat op microfiche bewaard gebleven.
Tekening 51
- 2164.52** Dit stuk is alleen als substituuat op microfiche bewaard gebleven.
Tekening 52
- 2164.53** Dit stuk is alleen als substituuat op microfiche bewaard gebleven.
Tekening 53
- 2164.54** Dit stuk is alleen als substituuat op microfiche bewaard gebleven.
Tekening 54

2165.1-2165.6

[Oude Gracht 320]: Tandheelkundige kliniek - Tekeningen

1909-1928

Schaal 1:10-1:200

6 bladen

- 2165.1** Tekening 1
Dit stuk is alleen als substituuat op microfiche bewaard gebleven.
- 2165.2** Tekening 2
Dit stuk is alleen als substituuat op microfiche bewaard gebleven.
- 2165.3** Tekening 3
Dit stuk is alleen als substituuat op microfiche bewaard gebleven.
- 2165.4** Tekening 4
Dit stuk is alleen als substituuat op microfiche bewaard gebleven.
- 2165.5** Tekening 5
Dit stuk is alleen als substituuat op microfiche bewaard gebleven.
- 2165.6** Tekening 6
Dit stuk is alleen als substituuat op microfiche bewaard gebleven.

2166.1-2166.4

[Stationsterrein]: Postpakketloods Centraal Station - Tekeningen voor de verbouw en uitbreiding

1922-1923

Schaal 1:20-1:50

Met bestektekeningen [bestek nr 1 1923].

4 bladen

- 2166.1** Tekening 1
Dit stuk is alleen als substituuat op microfiche bewaard gebleven.
- 2166.2** Tekening 2
Dit stuk is alleen als substituuat op microfiche bewaard gebleven.
- 2166.3** Tekening 3
Dit stuk is alleen als substituuat op microfiche bewaard gebleven.
- 2166.4** Tekening 4
Dit stuk is alleen als substituuat op microfiche bewaard gebleven.

2167.1-2167.58

[Stationsterrein]: Stationspostgebouw - Tekeningen voor de bouw
1935- 1937

58 bladen

Schaal 1:1-1:100

Met bestektekeningen [bestek nr 2 6-12- 1935].

Overgebleven originelen, ondernummering: 53/56

- 2167.1** Tekening 1
Dit stuk is alleen als substituut op microfiche bewaard gebleven.
- 2167.2** Tekening 2
Dit stuk is alleen als substituut op microfiche bewaard gebleven.
- 2167.3** Tekening 3
Dit stuk is alleen als substituut op microfiche bewaard gebleven.
- 2167.4** Tekening 4
Dit stuk is alleen als substituut op microfiche bewaard gebleven.
- 2167.5** Tekening 5
Dit stuk is alleen als substituut op microfiche bewaard gebleven.
- 2167.6** Tekening 6
Dit stuk is alleen als substituut op microfiche bewaard gebleven.
- 2167.7** Tekening 7
Dit stuk is alleen als substituut op microfiche bewaard gebleven.
- 2167.8** Tekening 8
Dit stuk is alleen als substituut op microfiche bewaard gebleven.
- 2167.9** Tekening 9
Dit stuk is alleen als substituut op microfiche bewaard gebleven.
- 2167.10** Tekening 10
Dit stuk is alleen als substituut op microfiche bewaard gebleven.
- 2167.11** Tekening 11
Dit stuk is alleen als substituut op microfiche bewaard gebleven.
- 2167.12** Tekening 12
Dit stuk is alleen als substituut op microfiche bewaard gebleven.
- 2167.13** Tekening 13
Dit stuk is alleen als substituut op microfiche bewaard gebleven.
- 2167.14** Tekening 14
Dit stuk is alleen als substituut op microfiche bewaard gebleven.
- 2167.15** Tekening 15
Dit stuk is alleen als substituut op microfiche bewaard gebleven.
- 2167.16** Tekening 16
Dit stuk is alleen als substituut op microfiche bewaard gebleven.
- 2167.17** Tekening 17
Dit stuk is alleen als substituut op microfiche bewaard gebleven.
- 2167.18** Tekening 18
Dit stuk is alleen als substituut op microfiche bewaard gebleven.
- 2167.19** Tekening 19
Dit stuk is alleen als substituut op microfiche bewaard gebleven.
- 2167.20** Tekening 20
Dit stuk is alleen als substituut op microfiche bewaard gebleven.
- 2167.21** Tekening 21
Dit stuk is alleen als substituut op microfiche bewaard gebleven.
- 2167.22** Tekening 22
Dit stuk is alleen als substituut op microfiche bewaard gebleven.
- 2167.23** Tekening 23
Dit stuk is alleen als substituut op microfiche bewaard gebleven.
- 2167.24** Tekening 24
Dit stuk is alleen als substituut op microfiche bewaard gebleven.
- 2167.25** Tekening 25
Dit stuk is alleen als substituut op microfiche bewaard gebleven.
- 2167.26** Tekening 26
Dit stuk is alleen als substituut op microfiche bewaard gebleven.
- 2167.27** Tekening 27
Dit stuk is alleen als substituut op microfiche bewaard gebleven.

-
- 2167.28** Tekening 28
Dit stuk is alleen als substituut op microfiche bewaard gebleven.
- 2167.29** Tekening 29
Dit stuk is alleen als substituut op microfiche bewaard gebleven.
- 2167.30** Tekening 30
Dit stuk is alleen als substituut op microfiche bewaard gebleven.
- 2167.31** Tekening 31
Dit stuk is alleen als substituut op microfiche bewaard gebleven.
- 2167.32** Tekening 32
Dit stuk is alleen als substituut op microfiche bewaard gebleven.
- 2167.33** Tekening 33
Dit stuk is alleen als substituut op microfiche bewaard gebleven.
- 2167.34** Tekening 34
Dit stuk is alleen als substituut op microfiche bewaard gebleven.
- 2167.35** Tekening 35
Dit stuk is alleen als substituut op microfiche bewaard gebleven.
- 2167.36** Tekening 36
Dit stuk is alleen als substituut op microfiche bewaard gebleven.
- 2167.37** Tekening 37
Dit stuk is alleen als substituut op microfiche bewaard gebleven.
- 2167.38** Tekening 38
Dit stuk is alleen als substituut op microfiche bewaard gebleven.
- 2167.39** Tekening 39
Dit stuk is alleen als substituut op microfiche bewaard gebleven.
- 2167.40** Tekening 40
Dit stuk is alleen als substituut op microfiche bewaard gebleven.
- 2167.41** Tekening 41
Dit stuk is alleen als substituut op microfiche bewaard gebleven.
- 2167.42** Tekening 42
Dit stuk is alleen als substituut op microfiche bewaard gebleven.
- 2167.43** Tekening 43
Dit stuk is alleen als substituut op microfiche bewaard gebleven.
- 2167.44** Tekening 44
Dit stuk is alleen als substituut op microfiche bewaard gebleven.
- 2167.45** Tekening 45
Dit stuk is alleen als substituut op microfiche bewaard gebleven.
- 2167.46** Tekening 46
Dit stuk is alleen als substituut op microfiche bewaard gebleven.
- 2167.47** Tekening 47
Dit stuk is alleen als substituut op microfiche bewaard gebleven.
- 2167.48** Tekening 48
Dit stuk is alleen als substituut op microfiche bewaard gebleven.
- 2167.49** Tekening 49
Dit stuk is alleen als substituut op microfiche bewaard gebleven.
- 2167.50** Tekening 50
Dit stuk is alleen als substituut op microfiche bewaard gebleven.
- 2167.51** Tekening 51
Dit stuk is alleen als substituut op microfiche bewaard gebleven.
- 2167.52** Tekening 52
Dit stuk is alleen als substituut op microfiche bewaard gebleven.
- 2167.53** Tekening 53
Dit stuk is als origineel bewaard gebleven.
- 2167.54** Tekening 54
Dit stuk is alleen als substituut op microfiche bewaard gebleven.
- 2167.55** Tekening 55
Dit stuk is alleen als substituut op microfiche bewaard gebleven.
- 2167.56** Tekening 56
Dit stuk is als origineel bewaard gebleven.
- 2167.57** Tekening 57

2167.58 Dit stuk is alleen als substituuat op microfiche bewaard gebleven.
Tekening 58
Dit stuk is alleen als substituuat op microfiche bewaard gebleven.

2168.1-2168.45

Sterrebos 1: Centraal laboratorium voor de volksgezondheid, serologisch instituut -
Tekeningen voor de aan- en verbouw

1907-1934

45 bladen

Schaal 1:1-1:1000

Met bestektekeningen [bestek nr 9 7-11-1907, nr 5 9-5-1925 en nr 8 31-3-1932].

Overgebleven originelen, ondernummering: 34/35/36/42/45

- 2168.1** **Tekening 1**
Dit stuk is alleen als substituuat op microfiche bewaard gebleven.
- 2168.2** **Tekening 2**
Dit stuk is alleen als substituuat op microfiche bewaard gebleven.
- 2168.3** **Tekening 3**
Dit stuk is alleen als substituuat op microfiche bewaard gebleven.
- 2168.4** **Tekening 4**
Dit stuk is alleen als substituuat op microfiche bewaard gebleven.
- 2168.5** **Tekening 5**
Dit stuk is alleen als substituuat op microfiche bewaard gebleven.
- 2168.6** **Tekening 6**
Dit stuk is alleen als substituuat op microfiche bewaard gebleven.
- 2168.7** **Tekening 7**
Dit stuk is alleen als substituuat op microfiche bewaard gebleven.
- 2168.8** **Tekening 8**
Dit stuk is alleen als substituuat op microfiche bewaard gebleven.
- 2168.9** **Tekening 9**
Dit stuk is alleen als substituuat op microfiche bewaard gebleven.
- 2168.10** **Tekening 10**
Dit stuk is alleen als substituuat op microfiche bewaard gebleven.
- 2168.11** **Tekening 11**
Dit stuk is alleen als substituuat op microfiche bewaard gebleven.
- 2168.12** **Tekening 12**
Dit stuk is alleen als substituuat op microfiche bewaard gebleven.
- 2168.13** **Tekening 13**
Dit stuk is alleen als substituuat op microfiche bewaard gebleven.
- 2168.14** **Tekening 14**
Dit stuk is alleen als substituuat op microfiche bewaard gebleven.
- 2168.15** **Tekening 15**
Dit stuk is alleen als substituuat op microfiche bewaard gebleven.
- 2168.16** **Tekening 16**
Dit stuk is alleen als substituuat op microfiche bewaard gebleven.
- 2168.17** **Tekening 17**
Dit stuk is alleen als substituuat op microfiche bewaard gebleven.
- 2168.18** **Tekening 18**
Dit stuk is alleen als substituuat op microfiche bewaard gebleven.
- 2168.19** **Tekening 19**
Dit stuk is alleen als substituuat op microfiche bewaard gebleven.
- 2168.20** **Tekening 20**
Dit stuk is alleen als substituuat op microfiche bewaard gebleven.
- 2168.21** **Tekening 21**
Dit stuk is alleen als substituuat op microfiche bewaard gebleven.
- 2168.22** **Tekening 22**
Dit stuk is alleen als substituuat op microfiche bewaard gebleven.
- 2168.23** **Tekening 23**
Dit stuk is alleen als substituuat op microfiche bewaard gebleven.
- 2168.24** **Tekening 24**
Dit stuk is alleen als substituuat op microfiche bewaard gebleven.

- 2168.25** Tekening 25
Dit stuk is alleen als substituuat op microfiche bewaard gebleven.
- 2168.26** Tekening 26
Dit stuk is alleen als substituuat op microfiche bewaard gebleven.
- 2168.27** Tekening 27
Dit stuk is alleen als substituuat op microfiche bewaard gebleven.
- 2168.28** Tekening 28
Dit stuk is alleen als substituuat op microfiche bewaard gebleven.
- 2168.29** Tekening 29
Dit stuk is alleen als substituuat op microfiche bewaard gebleven.
- 2168.30** Tekening 30
Dit stuk is alleen als substituuat op microfiche bewaard gebleven.
- 2168.31** Tekening 31
Dit stuk is alleen als substituuat op microfiche bewaard gebleven.
- 2168.32** Tekening 32
Dit stuk is alleen als substituuat op microfiche bewaard gebleven.
- 2168.33** Tekening 33
Dit stuk is alleen als substituuat op microfiche bewaard gebleven.
- 2168.34** Tekening 34
Dit stuk is als origineel bewaard gebleven.
- 2168.35** Tekening 35
Dit stuk is als origineel bewaard gebleven.
- 2168.36** Tekening 36
Dit stuk is als origineel bewaard gebleven.
- 2168.37** Tekening 37
Dit stuk is alleen als substituuat op microfiche bewaard gebleven.
- 2168.38** Tekening 38
Dit stuk is alleen als substituuat op microfiche bewaard gebleven.
- 2168.39** Tekening 39
Dit stuk is alleen als substituuat op microfiche bewaard gebleven.
- 2168.40** Tekening 40
Dit stuk is alleen als substituuat op microfiche bewaard gebleven.
- 2168.41** Tekening 41
Dit stuk is alleen als substituuat op microfiche bewaard gebleven.
- 2168.42** Tekening 42
Dit stuk is als origineel bewaard gebleven.
- 2168.43** Tekening 43
Dit stuk is alleen als substituuat op microfiche bewaard gebleven.
- 2168.44** Tekening 44
Dit stuk is alleen als substituuat op microfiche bewaard gebleven.
- 2168.45** Tekening 45
Dit stuk is als origineel bewaard gebleven.

2169.1 Wolvenplein 27: Huis van bewaring - Tekeningen voor de bouw van een receptievertrek en douchecellen

1935

Schaal 1:20-1:50

Dit stuk is alleen als substituuat op microfiche bewaard gebleven.

1 blad

2170.1-2170.3

Zonnenburg 2 / Servaasbolwerk: Sterrenwacht - Tekeningen voor de verbouw- en uitbreiding

1939

Schaal 1:20-1:1250

2170.1 Tekening 1

Dit stuk is alleen als substituuat op microfiche bewaard gebleven.

2170.2 Tekening 2

Dit stuk is alleen als substituuat op microfiche bewaard gebleven.

2170.3 Tekening 3

3 bladen

Dit stuk is alleen als substituuat op microfiche bewaard gebleven.

VALBURG

2171.1-2171.6

Woerdsestraat, Zetten-Andelst: Telefoongebouw - Tekeningen voor de bouw
1938

6 bladen

Schaal 1:20-1:2500

Met bestektekeningen [bestek nr 41 21-11-1938].

Overgebleven originelen, ondernummering: 5

2171.1 Tekening 1

Dit stuk is alleen als substituuat op microfiche bewaard gebleven.

2171.2 Tekening 2

Dit stuk is alleen als substituuat op microfiche bewaard gebleven.

2171.3 Tekening 3

Dit stuk is alleen als substituuat op microfiche bewaard gebleven.

2171.4 Tekening 4

Dit stuk is alleen als substituuat op microfiche bewaard gebleven.

2171.5 Tekening 5

Dit stuk is als origineel bewaard gebleven.

2171.6 Tekening 6

Dit stuk is alleen als substituuat op microfiche bewaard gebleven.

VALKENBURG AAN DE GEUL

2172.1-2172.3

Telefoongebouw - Tekeningen voor de bouw

1938

3 bladen

Schaal 1:20-1:50

Met bestektekeningen [bestek nr 20 1938].

2172.1 Tekening 1

Dit stuk is alleen als substituuat op microfiche bewaard gebleven.

2172.2 Tekening 2

Dit stuk is alleen als substituuat op microfiche bewaard gebleven.

2172.3 Tekening 3

Dit stuk is alleen als substituuat op microfiche bewaard gebleven.

2173.1-2173.21

Lindenlaan: Post- en telegraafgebouw - Tekeningen voor de bouw

1939-1941

21 bladen

Schaal 1:1-1:500

Met bestektekeningen [bestek nr 10 7-11- 1939] en één revisietekening uit 1941.

Overgebleven originelen, ondernummering: 17/18/19/20

2173.1 Tekening 1

Dit stuk is alleen als substituuat op microfiche bewaard gebleven.

2173.2 Tekening 2

Dit stuk is alleen als substituuat op microfiche bewaard gebleven.

2173.3 Tekening 3

Dit stuk is alleen als substituuat op microfiche bewaard gebleven.

2173.4 Tekening 4

Dit stuk is alleen als substituuat op microfiche bewaard gebleven.

2173.5 Tekening 5

Dit stuk is alleen als substituuat op microfiche bewaard gebleven.

2173.6 Tekening 6

Dit stuk is alleen als substituuat op microfiche bewaard gebleven.

2173.7 Tekening 7

Dit stuk is alleen als substituuat op microfiche bewaard gebleven.

2173.8 Tekening 8

- 2173.9** Dit stuk is alleen als substituut op microfiche bewaard gebleven.
Tekening 9
- 2173.10** Dit stuk is alleen als substituut op microfiche bewaard gebleven.
Tekening 10
- 2173.11** Dit stuk is alleen als substituut op microfiche bewaard gebleven.
Tekening 11
- 2173.12** Dit stuk is alleen als substituut op microfiche bewaard gebleven.
Tekening 12
- 2173.13** Dit stuk is alleen als substituut op microfiche bewaard gebleven.
Tekening 13
- 2173.14** Dit stuk is alleen als substituut op microfiche bewaard gebleven.
Tekening 14
- 2173.15** Dit stuk is alleen als substituut op microfiche bewaard gebleven.
Tekening 15
- 2173.16** Dit stuk is alleen als substituut op microfiche bewaard gebleven.
Tekening 16
- 2173.17** Dit stuk is alleen als substituut op microfiche bewaard gebleven.
Tekening 17
- 2173.18** Dit stuk is als origineel bewaard gebleven.
Tekening 18
- 2173.19** Dit stuk is als origineel bewaard gebleven.
Tekening 19
- 2173.20** Dit stuk is als origineel bewaard gebleven.
Tekening 20
- 2173.21** Dit stuk is als origineel bewaard gebleven.
Tekening 21
- Dit stuk is alleen als substituut op microfiche bewaard gebleven.

VEENENDAAL**2174.1-2174.6**

[Sandbrinkweg 6]: Post- en telegraafgebouw - Tekeningen voor de bouw
1934

Schaal 1:1-1:100

6 bladen

- 2174.1** Tekening 1
Dit stuk is alleen als substituut op microfiche bewaard gebleven.
- 2174.2** Tekening 2
Dit stuk is alleen als substituut op microfiche bewaard gebleven.
- 2174.3** Tekening 3
Dit stuk is alleen als substituut op microfiche bewaard gebleven.
- 2174.4** Tekening 4
Dit stuk is alleen als substituut op microfiche bewaard gebleven.
- 2174.5** Tekening 5
Dit stuk is alleen als substituut op microfiche bewaard gebleven.
- 2174.6** Tekening 6
Dit stuk is alleen als substituut op microfiche bewaard gebleven.

VEENHUIZEN, ZIE NORG**VEENWouden, ZIE DANTUMADEEL****VEERE****2175.1-2175.2**

Geschutsemplacement - Tekeningen voor de bouw

1924

Schaal 1:1-1:50

2 bladen

- 2175.1** Tekening 1
Dit stuk is alleen als substituut op microfiche bewaard gebleven.
- 2175.2** Tekening 2
Dit stuk is alleen als substituut op microfiche bewaard gebleven.

2176.1-2176.8

Mijnenmagazijn - Tekeningen voor de bouw

[ca. 1918-1938]

Schaal 1:20-1:200

8 bladen

- 2176.1** Tekening 1
Dit stuk is alleen als substituut op microfiche bewaard gebleven.
- 2176.2** Tekening 2
Dit stuk is alleen als substituut op microfiche bewaard gebleven.
- 2176.3** Tekening 3
Dit stuk is alleen als substituut op microfiche bewaard gebleven.
- 2176.4** Tekening 4
Dit stuk is alleen als substituut op microfiche bewaard gebleven.
- 2176.5** Tekening 5
Dit stuk is alleen als substituut op microfiche bewaard gebleven.
- 2176.6** Tekening 6
Dit stuk is alleen als substituut op microfiche bewaard gebleven.
- 2176.7** Tekening 7
Dit stuk is alleen als substituut op microfiche bewaard gebleven.
- 2176.8** Tekening 8
Dit stuk is alleen als substituut op microfiche bewaard gebleven.

VELSEN**2177.1-2177.17**

Tiberiusplein 16: Rijks-h.b.s. - Tekeningen voor de bouw en uitbreiding

1924-1937

Schaal 1:20-1:100

Met bestektekeningen [bestek nr 22 1924/1925].

17 bladen

- 2177.1** Tekening 1
Dit stuk is alleen als substituut op microfiche bewaard gebleven.
- 2177.2** Tekening 2
Dit stuk is alleen als substituut op microfiche bewaard gebleven.
- 2177.3** Tekening 3
Dit stuk is alleen als substituut op microfiche bewaard gebleven.
- 2177.4** Tekening 4
Dit stuk is alleen als substituut op microfiche bewaard gebleven.
- 2177.5** Tekening 5
Dit stuk is alleen als substituut op microfiche bewaard gebleven.
- 2177.6** Tekening 6
Dit stuk is alleen als substituut op microfiche bewaard gebleven.
- 2177.7** Tekening 7
Dit stuk is alleen als substituut op microfiche bewaard gebleven.
- 2177.8** Tekening 8
Dit stuk is alleen als substituut op microfiche bewaard gebleven.
- 2177.9** Tekening 9
Dit stuk is alleen als substituut op microfiche bewaard gebleven.
- 2177.10** Tekening 10
Dit stuk is alleen als substituut op microfiche bewaard gebleven.
- 2177.11** Tekening 11
Dit stuk is alleen als substituut op microfiche bewaard gebleven.
- 2177.12** Tekening 12
Dit stuk is alleen als substituut op microfiche bewaard gebleven.
- 2177.13** Tekening 13

- 2177.14** Dit stuk is alleen als substituut op microfiche bewaard gebleven.
Tekening 14
- 2177.15** Dit stuk is alleen als substituut op microfiche bewaard gebleven.
Tekening 15
- 2177.16** Dit stuk is alleen als substituut op microfiche bewaard gebleven.
Tekening 16
- 2177.17** Dit stuk is alleen als substituut op microfiche bewaard gebleven.
Tekening 17

2178.1 [Vinkenbaan 10], Santpoort: Post- en telegraafgebouw - Tekeningen voor de verbouw
1934
Schaal 1:20-1:50
Dit stuk is alleen als substituut op microfiche bewaard gebleven.

1 blad

VENLO**2179.1-2179.52**

Keulse Poort: Post- en telegraafgebouw - Tekeningen voor de bouw
1939-1940
Schaal 1:1-1:1000
Met bestektekeningen [bestek nr 38 17-8-1939].
Overgebleven originelen, ondernummering: 24/25/26/27/28/29/30/31

52 bladen

- 2179.1** Tekening 1
Dit stuk is alleen als substituut op microfiche bewaard gebleven.
- 2179.2** Tekening 2
Dit stuk is alleen als substituut op microfiche bewaard gebleven.
- 2179.3** Tekening 3
Dit stuk is alleen als substituut op microfiche bewaard gebleven.
- 2179.4** Tekening 4
Dit stuk is alleen als substituut op microfiche bewaard gebleven.
- 2179.5** Tekening 5
Dit stuk is alleen als substituut op microfiche bewaard gebleven.
- 2179.6** Tekening 6
Dit stuk is alleen als substituut op microfiche bewaard gebleven.
- 2179.7** Tekening 7
Dit stuk is alleen als substituut op microfiche bewaard gebleven.
- 2179.8** Tekening 8
Dit stuk is alleen als substituut op microfiche bewaard gebleven.
- 2179.9** Tekening 9
Dit stuk is alleen als substituut op microfiche bewaard gebleven.
- 2179.10** Tekening 10
Dit stuk is alleen als substituut op microfiche bewaard gebleven.
- 2179.11** Tekening 11
Dit stuk is alleen als substituut op microfiche bewaard gebleven.
- 2179.12** Tekening 12
Dit stuk is alleen als substituut op microfiche bewaard gebleven.
- 2179.13** Tekening 13
Dit stuk is alleen als substituut op microfiche bewaard gebleven.
- 2179.14** Tekening 14
Dit stuk is alleen als substituut op microfiche bewaard gebleven.
- 2179.15** Tekening 15
Dit stuk is alleen als substituut op microfiche bewaard gebleven.
- 2179.16** Tekening 16
Dit stuk is alleen als substituut op microfiche bewaard gebleven.
- 2179.17** Tekening 17
Dit stuk is alleen als substituut op microfiche bewaard gebleven.
- 2179.18** Tekening 18

- 2179.19** Dit stuk is alleen als substituut op microfiche bewaard gebleven.
Tekening 19
- 2179.20** Dit stuk is alleen als substituut op microfiche bewaard gebleven.
Tekening 20
- 2179.21** Dit stuk is alleen als substituut op microfiche bewaard gebleven.
Tekening 21
- 2179.22** Dit stuk is alleen als substituut op microfiche bewaard gebleven.
Tekening 22
- 2179.23** Dit stuk is alleen als substituut op microfiche bewaard gebleven.
Tekening 23
- 2179.24** Dit stuk is alleen als substituut op microfiche bewaard gebleven.
Tekening 24
- 2179.25** Dit stuk is als origineel bewaard gebleven.
Tekening 25
- 2179.26** Dit stuk is als origineel bewaard gebleven.
Tekening 26
- 2179.27** Dit stuk is als origineel bewaard gebleven.
Tekening 27
- 2179.28** Dit stuk is als origineel bewaard gebleven.
Tekening 28
- 2179.29** Dit stuk is als origineel bewaard gebleven.
Tekening 29
- 2179.30** Dit stuk is als origineel bewaard gebleven.
Tekening 30
- 2179.31** Dit stuk is als origineel bewaard gebleven.
Tekening 31
- 2179.32** Dit stuk is als origineel bewaard gebleven.
Tekening 32
- 2179.33** Dit stuk is alleen als substituut op microfiche bewaard gebleven.
Tekening 33
- 2179.34** Dit stuk is alleen als substituut op microfiche bewaard gebleven.
Tekening 34
- 2179.35** Dit stuk is alleen als substituut op microfiche bewaard gebleven.
Tekening 35
- 2179.36** Dit stuk is alleen als substituut op microfiche bewaard gebleven.
Tekening 36
- 2179.37** Dit stuk is alleen als substituut op microfiche bewaard gebleven.
Tekening 37
- 2179.38** Dit stuk is alleen als substituut op microfiche bewaard gebleven.
Tekening 38
- 2179.39** Dit stuk is alleen als substituut op microfiche bewaard gebleven.
Tekening 39
- 2179.40** Dit stuk is alleen als substituut op microfiche bewaard gebleven.
Tekening 40
- 2179.41** Dit stuk is alleen als substituut op microfiche bewaard gebleven.
Tekening 41
- 2179.42** Dit stuk is alleen als substituut op microfiche bewaard gebleven.
Tekening 42
- 2179.43** Dit stuk is alleen als substituut op microfiche bewaard gebleven.
Tekening 43
- 2179.44** Dit stuk is alleen als substituut op microfiche bewaard gebleven.
Tekening 44
- 2179.45** Dit stuk is alleen als substituut op microfiche bewaard gebleven.
Tekening 45
- 2179.46** Dit stuk is alleen als substituut op microfiche bewaard gebleven.
Tekening 46
- 2179.47** Dit stuk is alleen als substituut op microfiche bewaard gebleven.
Tekening 47

- 2179.48** Tekening 48
Dit stuk is alleen als substituuat op microfiche bewaard gebleven.
- 2179.49** Tekening 49
Dit stuk is alleen als substituuat op microfiche bewaard gebleven.
- 2179.50** Tekening 50
Dit stuk is alleen als substituuat op microfiche bewaard gebleven.
- 2179.51** Tekening 51
Dit stuk is alleen als substituuat op microfiche bewaard gebleven.
- 2179.52** Tekening 52
Dit stuk is alleen als substituuat op microfiche bewaard gebleven.

2180.1-2180.20

Nassastraat: Telefoongebouw - Tekeningen voor de bouw

1934-1935

Schaal 1:1-1:100

zo bladen

- 2180.1** Tekening 1
Dit stuk is alleen als substituuat op microfiche bewaard gebleven.
- 2180.2** Tekening 2
Dit stuk is alleen als substituuat op microfiche bewaard gebleven.
- 2180.3** Tekening 3
Dit stuk is alleen als substituuat op microfiche bewaard gebleven.
- 2180.4** Tekening 4
Dit stuk is alleen als substituuat op microfiche bewaard gebleven.
- 2180.5** Tekening 5
Dit stuk is alleen als substituuat op microfiche bewaard gebleven.
- 2180.6** Tekening 6
Dit stuk is alleen als substituuat op microfiche bewaard gebleven.
- 2180.7** Tekening 7
Dit stuk is alleen als substituuat op microfiche bewaard gebleven.
- 2180.8** Tekening 8
Dit stuk is alleen als substituuat op microfiche bewaard gebleven.
- 2180.9** Tekening 9
Dit stuk is alleen als substituuat op microfiche bewaard gebleven.
- 2180.10** Tekening 10
Dit stuk is alleen als substituuat op microfiche bewaard gebleven.
- 2180.11** Tekening 11
Dit stuk is alleen als substituuat op microfiche bewaard gebleven.
- 2180.12** Tekening 12
Dit stuk is alleen als substituuat op microfiche bewaard gebleven.
- 2180.13** Tekening 13
Dit stuk is alleen als substituuat op microfiche bewaard gebleven.
- 2180.14** Tekening 14
Dit stuk is alleen als substituuat op microfiche bewaard gebleven.
- 2180.15** Tekening 15
Dit stuk is alleen als substituuat op microfiche bewaard gebleven.
- 2180.16** Tekening 16
Dit stuk is alleen als substituuat op microfiche bewaard gebleven.
- 2180.17** Tekening 17
Dit stuk is alleen als substituuat op microfiche bewaard gebleven.
- 2180.18** Tekening 18
Dit stuk is alleen als substituuat op microfiche bewaard gebleven.
- 2180.19** Tekening 19
Dit stuk is alleen als substituuat op microfiche bewaard gebleven.
- 2180.20** Tekening 20
Dit stuk is alleen als substituuat op microfiche bewaard gebleven.

2181.1-2181.13

Deken van Oppensingel 13: Versterkerstation - Tekeningen voor de bouw

1931

13 bladen

Schaal 1:10-1:50

- 2181.1** Tekening 1
Dit stuk is alleen als substituuat op microfiche bewaard gebleven.
- 2181.2** Tekening 2
Dit stuk is alleen als substituuat op microfiche bewaard gebleven.
- 2181.3** Tekening 3
Dit stuk is alleen als substituuat op microfiche bewaard gebleven.
- 2181.4** Tekening 4
Dit stuk is alleen als substituuat op microfiche bewaard gebleven.
- 2181.5** Tekening 5
Dit stuk is alleen als substituuat op microfiche bewaard gebleven.
- 2181.6** Tekening 6
Dit stuk is alleen als substituuat op microfiche bewaard gebleven.
- 2181.7** Tekening 7
Dit stuk is alleen als substituuat op microfiche bewaard gebleven.
- 2181.8** Tekening 8
Dit stuk is alleen als substituuat op microfiche bewaard gebleven.
- 2181.9** Tekening 9
Dit stuk is alleen als substituuat op microfiche bewaard gebleven.
- 2181.10** Tekening 10
Dit stuk is alleen als substituuat op microfiche bewaard gebleven.
- 2181.11** Tekening 11
Dit stuk is alleen als substituuat op microfiche bewaard gebleven.
- 2181.12** Tekening 12
Dit stuk is alleen als substituuat op microfiche bewaard gebleven.
- 2181.13** Tekening 13
Dit stuk is alleen als substituuat op microfiche bewaard gebleven.

2182.1-2182.2Burgemeester v. Rijnsingel: Rijks-h.b.s. - Tekeningen voor de verbouw
1938

2 bladen

Schaal 1:20-1:400

- 2182.1** Tekening 1
Dit stuk is alleen als substituuat op microfiche bewaard gebleven.
- 2182.2** Tekening 2
Dit stuk is alleen als substituuat op microfiche bewaard gebleven.

2183.1-2183.9Rijksweg Venlo-Straelen, Wezelsche Barrière: Grenskantoor - Tekeningen voor de
bouw

9 bladen

1929-1940

Schaal 1:20-1:500

Met bestektekeningen [bestek nr 51 22-8-1939].
Overgebleven originelen, ondernummering: 6/7

- 2183.1** Tekening 1
Dit stuk is alleen als substituuat op microfiche bewaard gebleven.
- 2183.2** Tekening 2
Dit stuk is alleen als substituuat op microfiche bewaard gebleven.
- 2183.3** Tekening 3
Dit stuk is alleen als substituuat op microfiche bewaard gebleven.
- 2183.4** Tekening 4
Dit stuk is alleen als substituuat op microfiche bewaard gebleven.
- 2183.5** Tekening 5
Dit stuk is alleen als substituuat op microfiche bewaard gebleven.
- 2183.6** Tekening 6
Dit stuk is als origineel bewaard gebleven.
- 2183.7** Tekening 7
Dit stuk is als origineel bewaard gebleven.
- 2183.8** Tekening 8

2183.9

Dit stuk is alleen als substituut op microfiche bewaard gebleven.
Tekening 9
Dit stuk is alleen als substituut op microfiche bewaard gebleven.

VENRAY**2184.1-2184.7**

Kolkweg: Telefoongebouw - Tekeningen voor de bouw
1937-1938

7 bladen

Schaal 1:1-1:2500

Met bestektekeningen [bestek nr 8 19-1-1938].

Overgebleven originelen, ondernummering: 1

2184.1**Tekening 1**

Dit stuk is als origineel bewaard gebleven.

2184.2**Tekening 2**

Dit stuk is alleen als substituut op microfiche bewaard gebleven.

2184.3**Tekening 3**

Dit stuk is alleen als substituut op microfiche bewaard gebleven.

2184.4**Tekening 4**

Dit stuk is alleen als substituut op microfiche bewaard gebleven.

2184.5**Tekening 5**

Dit stuk is alleen als substituut op microfiche bewaard gebleven.

2184.6**Tekening 6**

Dit stuk is alleen als substituut op microfiche bewaard gebleven.

2184.7**Tekening 7**

Dit stuk is alleen als substituut op microfiche bewaard gebleven.

VLAARDINGEN**2185.1-2185.38**

Westhavenkade / hoek Vossenstraat: Post- en telegraafgebouw - Tekeningen voor de bouw

38 bladen

1938

Schaal 1:1-1:1000

Met bestektekeningen [bestek nr 15 26-4-1938].

Overgebleven originelen, ondernummering: 32/33/34/35/36/37/38

2185.1**Tekening 1**

Dit stuk is alleen als substituut op microfiche bewaard gebleven.

2185.2**Tekening 2**

Dit stuk is alleen als substituut op microfiche bewaard gebleven.

2185.3**Tekening 3**

Dit stuk is alleen als substituut op microfiche bewaard gebleven.

2185.4**Tekening 4**

Dit stuk is alleen als substituut op microfiche bewaard gebleven.

2185.5**Tekening 5**

Dit stuk is alleen als substituut op microfiche bewaard gebleven.

2185.6**Tekening 6**

Dit stuk is alleen als substituut op microfiche bewaard gebleven.

2185.7**Tekening 7**

Dit stuk is alleen als substituut op microfiche bewaard gebleven.

2185.8**Tekening 8**

Dit stuk is alleen als substituut op microfiche bewaard gebleven.

2185.10**Tekening 10**

Dit stuk is alleen als substituut op microfiche bewaard gebleven.

2185.11**Tekening 11**

Dit stuk is alleen als substituut op microfiche bewaard gebleven.

2185.12**Tekening 12**

Dit stuk is alleen als substituut op microfiche bewaard gebleven.

- 2185.14** Tekening 14
Dit stuk is alleen als substituut op microfiche bewaard gebleven.
- 2185.15** Tekening 15
Dit stuk is alleen als substituut op microfiche bewaard gebleven.
- 2185.16** Tekening 16
Dit stuk is alleen als substituut op microfiche bewaard gebleven.
- 2185.18** Tekening 18
Dit stuk is alleen als substituut op microfiche bewaard gebleven.
- 2185.19** Tekening 19
Dit stuk is alleen als substituut op microfiche bewaard gebleven.
- 2185.20** Tekening 20
Dit stuk is alleen als substituut op microfiche bewaard gebleven.
- 2185.22** Tekening 22
Dit stuk is alleen als substituut op microfiche bewaard gebleven.
- 2185.23** Tekening 23
Dit stuk is alleen als substituut op microfiche bewaard gebleven.
- 2185.24** Tekening 24
Dit stuk is alleen als substituut op microfiche bewaard gebleven.
- 2185.26** Tekening 26
Dit stuk is alleen als substituut op microfiche bewaard gebleven.
- 2185.27** Tekening 27
Dit stuk is alleen als substituut op microfiche bewaard gebleven.
- 2185.28** Tekening 28
Dit stuk is alleen als substituut op microfiche bewaard gebleven.
- 2185.30** Tekening 30
Dit stuk is alleen als substituut op microfiche bewaard gebleven.
- 2185.31** Tekening 31
Dit stuk is alleen als substituut op microfiche bewaard gebleven.
- 2185.32** Tekening 32
Dit stuk is als origineel bewaard gebleven.
- 2185.33** Tekening 33
Dit stuk is als origineel bewaard gebleven.
- 2185.34** Tekening 34
Dit stuk is als origineel bewaard gebleven.
- 2185.35** Tekening 35
Dit stuk is als origineel bewaard gebleven.
- 2185.36** Tekening 36
Dit stuk is als origineel bewaard gebleven.
- 2185.37** Tekening 37
Dit stuk is als origineel bewaard gebleven.
- 2185.38** Tekening 38
Dit stuk is als origineel bewaard gebleven.

VLISSINGEN

2186.1-2186.7

Torpedowerkplaats - Tekeningen voor de bouw

1935-1936

Schaal 1:20-1:100

7 bladen

- 2186.1** Tekening 1
Dit stuk is alleen als substituut op microfiche bewaard gebleven.
- 2186.2** Tekening 2
Dit stuk is alleen als substituut op microfiche bewaard gebleven.
- 2186.3** Tekening 3
Dit stuk is alleen als substituut op microfiche bewaard gebleven.
- 2186.4** Tekening 4
Dit stuk is alleen als substituut op microfiche bewaard gebleven.
- 2186.5** Tekening 5
Dit stuk is alleen als substituut op microfiche bewaard gebleven.

- 2186.6** Tekening 6
Dit stuk is alleen als substituuat op microfiche bewaard gebleven.
- 2186.7** Tekening 7
Dit stuk is alleen als substituuat op microfiche bewaard gebleven.

2187.1-2187.14**Hendrikstraat: Telefoongebouw - Tekeningen voor de bouw**

1939

14 bladen

Schaal 1:20-1:2000

Met bestektekeningen [bestek nr 17 5-1-1939].

Overgebleven originelen, ondernummering: 3/4

- 2187.1** Tekening 1
Dit stuk is alleen als substituuat op microfiche bewaard gebleven.
- 2187.2** Tekening 2
Dit stuk is alleen als substituuat op microfiche bewaard gebleven.
- 2187.3** Tekening 3
Dit stuk is als origineel bewaard gebleven.
- 2187.4** Tekening 4
Dit stuk is als origineel bewaard gebleven.
- 2187.5** Tekening 5
Dit stuk is alleen als substituuat op microfiche bewaard gebleven.
- 2187.6** Tekening 6
Dit stuk is alleen als substituuat op microfiche bewaard gebleven.
- 2187.7** Tekening 7
Dit stuk is alleen als substituuat op microfiche bewaard gebleven.
- 2187.8** Tekening 8
Dit stuk is alleen als substituuat op microfiche bewaard gebleven.
- 2187.9** Tekening 9
Dit stuk is alleen als substituuat op microfiche bewaard gebleven.
- 2187.10** Tekening 10
Dit stuk is alleen als substituuat op microfiche bewaard gebleven.
- 2187.11** Tekening 11
Dit stuk is alleen als substituuat op microfiche bewaard gebleven.
- 2187.12** Tekening 12
Dit stuk is alleen als substituuat op microfiche bewaard gebleven.
- 2187.13** Tekening 13
Dit stuk is alleen als substituuat op microfiche bewaard gebleven.
- 2187.14** Tekening 14
Dit stuk is alleen als substituuat op microfiche bewaard gebleven.

2188.1-2188.23**Nieuwe Markt: Rijks-h.b.s. - Tekeningen voor de bouw**

1922-1923

23 bladen

Schaal 1:5-1:2500

Met bestektekeningen [bestek nr 2 28-10-1922].

Overgebleven originelen, ondernummering: 1/2/3/4/5/6/7/8/9/10/11/12

- 2188.1** Tekening 1
Dit stuk is als origineel bewaard gebleven.
- 2188.2** Tekening 2
Dit stuk is als origineel bewaard gebleven.
- 2188.3** Tekening 3
Dit stuk is als origineel bewaard gebleven.
- 2188.4** Tekening 4
Dit stuk is als origineel bewaard gebleven.
- 2188.5** Tekening 5
Dit stuk is als origineel bewaard gebleven.
- 2188.6** Tekening 6
Dit stuk is als origineel bewaard gebleven.
- 2188.7** Tekening 7

- 2188.8** Dit stuk is als origineel bewaard gebleven.
Tekening 8
- 2188.9** Dit stuk is als origineel bewaard gebleven.
Tekening 9
- 2188.10** Dit stuk is als origineel bewaard gebleven.
Tekening 10
- 2188.11** Dit stuk is als origineel bewaard gebleven.
Tekening 11
- 2188.12** Dit stuk is als origineel bewaard gebleven.
Tekening 12
- 2188.13** Dit stuk is als origineel bewaard gebleven.
Tekening 13
- 2188.14** Dit stuk is alleen als substituut op microfiche bewaard gebleven.
Tekening 14
- 2188.15** Dit stuk is alleen als substituut op microfiche bewaard gebleven.
Tekening 15
- 2188.16** Dit stuk is alleen als substituut op microfiche bewaard gebleven.
Tekening 16
- 2188.17** Dit stuk is alleen als substituut op microfiche bewaard gebleven.
Tekening 17
- 2188.18** Dit stuk is alleen als substituut op microfiche bewaard gebleven.
Tekening 18
- 2188.19** Dit stuk is alleen als substituut op microfiche bewaard gebleven.
Tekening 19
- 2188.20** Dit stuk is alleen als substituut op microfiche bewaard gebleven.
Tekening 20
- 2188.21** Dit stuk is alleen als substituut op microfiche bewaard gebleven.
Tekening 21
- 2188.22** Dit stuk is alleen als substituut op microfiche bewaard gebleven.
Tekening 22
- 2188.23** Dit stuk is alleen als substituut op microfiche bewaard gebleven.
Tekening 23

VORDEN**2189.1-2189.7**

Dorpsstraat: Telefoongebouw - Tekeningen voor de bouw

1939-1940

Schaal 1:20-1:2500

Met bestektekeningen [bestek nr 40 31-7-1939].

Overgebleven originelen, ondernummering: 6

- 2189.1** Tekening 1
Dit stuk is alleen als substituut op microfiche bewaard gebleven.
- 2189.2** Tekening 2
Dit stuk is alleen als substituut op microfiche bewaard gebleven.
- 2189.3** Tekening 3
Dit stuk is alleen als substituut op microfiche bewaard gebleven.
- 2189.4** Tekening 4
Dit stuk is alleen als substituut op microfiche bewaard gebleven.
- 2189.5** Tekening 5
Dit stuk is alleen als substituut op microfiche bewaard gebleven.
- 2189.6** Tekening 6
Dit stuk is als origineel bewaard gebleven.
- 2189.7** Tekening 7
Dit stuk is alleen als substituut op microfiche bewaard gebleven.

7 bladen

VREESWIJK, ZIE NIEUWEGEIN**VROOMSHOOP, ZIE DEN HAM****WAGENINGEN****2190.1-2202.16**

Landbouw Hogeschool

2190.1-2190.2Laboratorium voor mycologie en aardappelonderzoek,
poterbewaarplaats - Tekeningen voor de bouw, 1937

2 bladen

Schaal 1:20-1:50

2190.1 Tekening 1

Dit stuk is alleen als substituuat op microfiche bewaard gebleven.

2190.2 Tekening 2

Dit stuk is alleen als substituuat op microfiche bewaard gebleven.

2191.1-2191.33Arboretumlaan 4: Laboratorium voor plantkunde - Tekeningen voor
de bouw, 1932-1933

33 bladen

Schaal 1:1-1:50

2191.1 Tekening 1

Dit stuk is alleen als substituuat op microfiche bewaard gebleven.

2191.2 Tekening 2

Dit stuk is alleen als substituuat op microfiche bewaard gebleven.

2191.3 Tekening 3

Dit stuk is alleen als substituuat op microfiche bewaard gebleven.

2191.4 Tekening 4

Dit stuk is alleen als substituuat op microfiche bewaard gebleven.

2191.5 Tekening 5

Dit stuk is alleen als substituuat op microfiche bewaard gebleven.

2191.6 Tekening 6

Dit stuk is alleen als substituuat op microfiche bewaard gebleven.

2191.7 Tekening 7

Dit stuk is alleen als substituuat op microfiche bewaard gebleven.

2191.8 Tekening 8

Dit stuk is alleen als substituuat op microfiche bewaard gebleven.

2191.9 Tekening 9

Dit stuk is alleen als substituuat op microfiche bewaard gebleven.

2191.10 Tekening 10

Dit stuk is alleen als substituuat op microfiche bewaard gebleven.

2191.11 Tekening 11

Dit stuk is alleen als substituuat op microfiche bewaard gebleven.

2191.12 Tekening 12

Dit stuk is alleen als substituuat op microfiche bewaard gebleven.

2191.13 Tekening 13

Dit stuk is alleen als substituuat op microfiche bewaard gebleven.

2191.14 Tekening 14

Dit stuk is alleen als substituuat op microfiche bewaard gebleven.

2191.15 Tekening 15

Dit stuk is alleen als substituuat op microfiche bewaard gebleven.

2191.16 Tekening 16

Dit stuk is alleen als substituuat op microfiche bewaard gebleven.

2191.17	Tekening 17 Dit stuk is alleen als substituuat op microfiche bewaard gebleven.
2191.18	Tekening 18 Dit stuk is alleen als substituuat op microfiche bewaard gebleven.
2191.19	Tekening 19 Dit stuk is alleen als substituuat op microfiche bewaard gebleven.
2191.20	Tekening 20 Dit stuk is alleen als substituuat op microfiche bewaard gebleven.
2191.21	Tekening 21 Dit stuk is alleen als substituuat op microfiche bewaard gebleven.
2191.22	Tekening 22 Dit stuk is alleen als substituuat op microfiche bewaard gebleven.
2191.23	Tekening 23 Dit stuk is alleen als substituuat op microfiche bewaard gebleven.
2191.24	Tekening 24 Dit stuk is alleen als substituuat op microfiche bewaard gebleven.
2191.25	Tekening 25 Dit stuk is alleen als substituuat op microfiche bewaard gebleven.
2191.26	Tekening 26 Dit stuk is alleen als substituuat op microfiche bewaard gebleven.
2191.27	Tekening 27 Dit stuk is alleen als substituuat op microfiche bewaard gebleven.
2191.28	Tekening 28 Dit stuk is alleen als substituuat op microfiche bewaard gebleven.
2191.29	Tekening 29 Dit stuk is alleen als substituuat op microfiche bewaard gebleven.
2191.30	Tekening 30 Dit stuk is alleen als substituuat op microfiche bewaard gebleven.
2191.31	Tekening 31 Dit stuk is alleen als substituuat op microfiche bewaard gebleven.
2191.32	Tekening 32 Dit stuk is alleen als substituuat op microfiche bewaard gebleven.
2191.33	Tekening 33 Dit stuk is alleen als substituuat op microfiche bewaard gebleven.

2192.1-2192.15

Bornesteeg: Laboratorium voor plantenphysiologie - Tekeningen
voor de bouw, 1919-1926

15 bladen

Schaal 1:5-1:50

2192.1	Tekening 1 Dit stuk is alleen als substituuat op microfiche bewaard gebleven.
2192.2	Tekening 2 Dit stuk is alleen als substituuat op microfiche bewaard gebleven.
2192.3	Tekening 3 Dit stuk is alleen als substituuat op microfiche bewaard gebleven.
2192.4	Tekening 4 Dit stuk is alleen als substituuat op microfiche bewaard gebleven.
2192.5	Tekening 5 Dit stuk is alleen als substituuat op microfiche bewaard gebleven.
2192.6	Tekening 6 Dit stuk is alleen als substituuat op microfiche bewaard gebleven.
2192.7	Tekening 7 Dit stuk is alleen als substituuat op microfiche bewaard gebleven.
2192.8	Tekening 8 Dit stuk is alleen als substituuat op microfiche bewaard gebleven.
2192.9	Tekening 9 Dit stuk is alleen als substituuat op microfiche bewaard gebleven.
2192.10	Tekening 10

- 2192.11** Dit stuk is alleen als substituuat op microfiche bewaard gebleven.
Tekening 11
- 2192.12** Dit stuk is alleen als substituuat op microfiche bewaard gebleven.
Tekening 12
- 2192.13** Dit stuk is alleen als substituuat op microfiche bewaard gebleven.
Tekening 13
- 2192.14** Dit stuk is alleen als substituuat op microfiche bewaard gebleven.
Tekening 14
- 2192.15** Dit stuk is alleen als substituuat op microfiche bewaard gebleven.
Tekening 15
- 2193.1-2193.6**
Duivendaal 2: Laboratorium voor natuurkunde en geologie -
Tekeningen voor de verbouw, 1932-1938
6 bladen
- Schaal 1:20-1:1250
- 2193.1** **Tekening 1**
Dit stuk is alleen als substituuat op microfiche bewaard gebleven.
- 2193.2** **Tekening 2**
Dit stuk is alleen als substituuat op microfiche bewaard gebleven.
- 2193.3** **Tekening 3**
Dit stuk is alleen als substituuat op microfiche bewaard gebleven.
- 2193.4** **Tekening 4**
Dit stuk is alleen als substituuat op microfiche bewaard gebleven.
- 2193.5** **Tekening 5**
Dit stuk is alleen als substituuat op microfiche bewaard gebleven.
- 2193.6** **Tekening 6**
Dit stuk is alleen als substituuat op microfiche bewaard gebleven.
- 2194.1-2194.3**
Generaal Foulkesweg 37: Laboratorium voor phytopathologie,
entomologie en systematiek - Tekeningen voor aan- en verbouw,
1926-1927
3 bladen
- Schaal 1:20-1:100
- 2194.1** **Tekening 1**
Dit stuk is alleen als substituuat op microfiche bewaard gebleven.
- 2194.2** **Tekening 2**
Dit stuk is alleen als substituuat op microfiche bewaard gebleven.
- 2194.3** **Tekening 3**
Dit stuk is alleen als substituuat op microfiche bewaard gebleven.
- 2195.1-2195.2**
Generaal Foulkesweg 37: Laboratorium voor erfelijkheidssleer -
Tekeningen voor de bouw, 1928
2 bladen
- Schaal 1:20-1:50
- 2195.1** **Tekening 1**
Dit stuk is alleen als substituuat op microfiche bewaard gebleven.
- 2195.2** **Tekening 2**
Dit stuk is alleen als substituuat op microfiche bewaard gebleven.
- 2196.1-2196.18**
Geertjesweg 15: Laboratorium voor de plantenziektekundige dienst -
Tekeningen voor de bouw en uitbreiding, 1929-1939
18 bladen
- Schaal 1:1-1:500

Met bestektekeningen [bestek nr 24 20-11-1929].

Overgebleven originelen, ondernummering: 15/16/17/18

- 2196.1** Tekening 1
Dit stuk is alleen als substituut op microfiche bewaard gebleven.
- 2196.2** Tekening 2
Dit stuk is alleen als substituut op microfiche bewaard gebleven.
- 2196.3** Tekening 3
Dit stuk is alleen als substituut op microfiche bewaard gebleven.
- 2196.4** Tekening 4
Dit stuk is alleen als substituut op microfiche bewaard gebleven.
- 2196.5** Tekening 5
Dit stuk is alleen als substituut op microfiche bewaard gebleven.
- 2196.6** Tekening 6
Dit stuk is alleen als substituut op microfiche bewaard gebleven.
- 2196.7** Tekening 7
Dit stuk is alleen als substituut op microfiche bewaard gebleven.
- 2196.8** Tekening 8
Dit stuk is alleen als substituut op microfiche bewaard gebleven.
- 2196.9** Tekening 9
Dit stuk is alleen als substituut op microfiche bewaard gebleven.
- 2196.10** Tekening 10
Dit stuk is alleen als substituut op microfiche bewaard gebleven.
- 2196.11** Tekening 11
Dit stuk is alleen als substituut op microfiche bewaard gebleven.
- 2196.12** Tekening 12
Dit stuk is alleen als substituut op microfiche bewaard gebleven.
- 2196.13** Tekening 13
Dit stuk is alleen als substituut op microfiche bewaard gebleven.
- 2196.14** Tekening 14
Dit stuk is alleen als substituut op microfiche bewaard gebleven.
- 2196.15** Tekening 15
Dit stuk is als origineel bewaard gebleven.
- 2196.16** Tekening 16
Dit stuk is als origineel bewaard gebleven.
- 2196.17** Tekening 17
Dit stuk is als origineel bewaard gebleven.
- 2196.18** Tekening 18
Dit stuk is als origineel bewaard gebleven.

2197.1-2197.27

Het Groenewoud: Graanschuur - Tekeningen voor aanbouw, 1923

27 bladen

Schaal 1:10-1:2500

Met bestektekeningen [bestek nr 23 20-7-1923].

Overgebleven originelen, ondernummering: 1/2/3/4

- 2197.1** Tekening 1
Dit stuk is als origineel bewaard gebleven.
- 2197.2** Tekening 2
Dit stuk is als origineel bewaard gebleven.
- 2197.3** Tekening 3
Dit stuk is als origineel bewaard gebleven.
- 2197.4** Tekening 4
Dit stuk is als origineel bewaard gebleven.
- 2197.5** Tekening 5
Dit stuk is alleen als substituut op microfiche bewaard gebleven.
- 2197.6** Tekening 6
Dit stuk is alleen als substituut op microfiche bewaard gebleven.
- 2197.7** Tekening 7
Dit stuk is alleen als substituut op microfiche bewaard gebleven.

- 2197.8** Tekening 8
Dit stuk is alleen als substituut op microfiche bewaard gebleven.
- 2197.9** Tekening 9
Dit stuk is alleen als substituut op microfiche bewaard gebleven.
- 2197.10** Tekening 10
Dit stuk is alleen als substituut op microfiche bewaard gebleven.
- 2197.11** Tekening 11
Dit stuk is alleen als substituut op microfiche bewaard gebleven.
- 2197.12** Tekening 12
Dit stuk is alleen als substituut op microfiche bewaard gebleven.
- 2197.13** Tekening 13
Dit stuk is alleen als substituut op microfiche bewaard gebleven.
- 2197.14** Tekening 14
Dit stuk is alleen als substituut op microfiche bewaard gebleven.
- 2197.15** Tekening 15
Dit stuk is alleen als substituut op microfiche bewaard gebleven.
- 2197.16** Tekening 16
Dit stuk is alleen als substituut op microfiche bewaard gebleven.
- 2197.17** Tekening 17
Dit stuk is alleen als substituut op microfiche bewaard gebleven.
- 2197.18** Tekening 18
Dit stuk is alleen als substituut op microfiche bewaard gebleven.
- 2197.19** Tekening 19
Dit stuk is alleen als substituut op microfiche bewaard gebleven.
- 2197.20** Tekening 20
Dit stuk is alleen als substituut op microfiche bewaard gebleven.
- 2197.21** Tekening 21
Dit stuk is alleen als substituut op microfiche bewaard gebleven.
- 2197.22** Tekening 22
Dit stuk is alleen als substituut op microfiche bewaard gebleven.
- 2197.23** Tekening 23
Dit stuk is alleen als substituut op microfiche bewaard gebleven.
- 2197.24** Tekening 24
Dit stuk is alleen als substituut op microfiche bewaard gebleven.
- 2197.25** Tekening 25
Dit stuk is alleen als substituut op microfiche bewaard gebleven.
- 2197.26** Tekening 26
Dit stuk is alleen als substituut op microfiche bewaard gebleven.
- 2197.27** Tekening 27
Dit stuk is alleen als substituut op microfiche bewaard gebleven.

2198.1-2198.14

Haarweg 13: Laboratorium voor tuinbouwplantenteelt,
bedrijfsgebouw - Tekeningen voor de bouw, 1922-1930

14 bladen

Schaal [1:10]-1:50

- 2198.1** Tekening 1
Dit stuk is alleen als substituut op microfiche bewaard gebleven.
- 2198.2** Tekening 2
Dit stuk is alleen als substituut op microfiche bewaard gebleven.
- 2198.3** Tekening 3
Dit stuk is alleen als substituut op microfiche bewaard gebleven.
- 2198.4** Tekening 4
Dit stuk is alleen als substituut op microfiche bewaard gebleven.
- 2198.5** Tekening 5
Dit stuk is alleen als substituut op microfiche bewaard gebleven.
- 2198.6** Tekening 6
Dit stuk is alleen als substituut op microfiche bewaard gebleven.
- 2198.7** Tekening 7

- 2198.8** Dit stuk is alleen als substituuat op microfiche bewaard gebleven.
Tekening 8
- 2198.9** Dit stuk is alleen als substituuat op microfiche bewaard gebleven.
Tekening 9
- 2198.10** Dit stuk is alleen als substituuat op microfiche bewaard gebleven.
Tekening 10
- 2198.11** Dit stuk is alleen als substituuat op microfiche bewaard gebleven.
Tekening 11
- 2198.12** Dit stuk is alleen als substituuat op microfiche bewaard gebleven.
Tekening 12
- 2198.13** Dit stuk is alleen als substituuat op microfiche bewaard gebleven.
Tekening 13
- 2198.14** Dit stuk is alleen als substituuat op microfiche bewaard gebleven.
Tekening 14

2199.1-2199.19

Lawickse Allee: Laboratorium voor zuivelbereiding| - Tekeningen
voor de bouw, 1939-1940

19 bladen

Schaal 1:1-1:2500

Overgebleven originelen, ondernummering: 4/14/16/17/18

- 2199.1** **Tekening 1**
Dit stuk is alleen als substituuat op microfiche bewaard gebleven.
- 2199.2** **Tekening 2**
Dit stuk is alleen als substituuat op microfiche bewaard gebleven.
- 2199.3** **Tekening 3**
Dit stuk is alleen als substituuat op microfiche bewaard gebleven.
- 2199.4** **Tekening 4**
Dit stuk is als origineel bewaard gebleven.
- 2199.5** **Tekening 5**
Dit stuk is alleen als substituuat op microfiche bewaard gebleven.
- 2199.6** **Tekening 6**
Dit stuk is alleen als substituuat op microfiche bewaard gebleven.
- 2199.7** **Tekening 7**
Dit stuk is alleen als substituuat op microfiche bewaard gebleven.
- 2199.8** **Tekening 8**
Dit stuk is alleen als substituuat op microfiche bewaard gebleven.
- 2199.9** **Tekening 9**
Dit stuk is alleen als substituuat op microfiche bewaard gebleven.
- 2199.10** **Tekening 10**
Dit stuk is alleen als substituuat op microfiche bewaard gebleven.
- 2199.11** **Tekening 11**
Dit stuk is alleen als substituuat op microfiche bewaard gebleven.
- 2199.12** **Tekening 12**
Dit stuk is alleen als substituuat op microfiche bewaard gebleven.
- 2199.13** **Tekening 13**
Dit stuk is alleen als substituuat op microfiche bewaard gebleven.
- 2199.14** **Tekening 14**
Dit stuk is als origineel bewaard gebleven.
- 2199.15** **Tekening 15**
Dit stuk is alleen als substituuat op microfiche bewaard gebleven.
- 2199.16** **Tekening 16**
Dit stuk is als origineel bewaard gebleven.
- 2199.17** **Tekening 17**
Dit stuk is als origineel bewaard gebleven.
- 2199.18** **Tekening 18**
Dit stuk is als origineel bewaard gebleven.
- 2199.19** **Tekening 19**

Dit stuk is alleen als substituuat op microfiche bewaard gebleven.

2200.1-2200.25

Prof. Ritzema Bosweg: Laboratorium voor landbouwscheikunde -
Tekeningen voor de bouw, 1930-1931

25 bladen

Schaal 1:1-1:100

- | | |
|----------------|--|
| 2200.1 | Tekening 1
Dit stuk is alleen als substituuat op microfiche bewaard gebleven. |
| 2200.2 | Tekening 2
Dit stuk is alleen als substituuat op microfiche bewaard gebleven. |
| 2200.3 | Tekening 3
Dit stuk is alleen als substituuat op microfiche bewaard gebleven. |
| 2200.4 | Tekening 4
Dit stuk is alleen als substituuat op microfiche bewaard gebleven. |
| 2200.5 | Tekening 5
Dit stuk is alleen als substituuat op microfiche bewaard gebleven. |
| 2200.6 | Tekening 6
Dit stuk is alleen als substituuat op microfiche bewaard gebleven. |
| 2200.7 | Tekening 7
Dit stuk is alleen als substituuat op microfiche bewaard gebleven. |
| 2200.8 | Tekening 8
Dit stuk is alleen als substituuat op microfiche bewaard gebleven. |
| 2200.9 | Tekening 9
Dit stuk is alleen als substituuat op microfiche bewaard gebleven. |
| 2200.10 | Tekening 10
Dit stuk is alleen als substituuat op microfiche bewaard gebleven. |
| 2200.11 | Tekening 11
Dit stuk is alleen als substituuat op microfiche bewaard gebleven. |
| 2200.12 | Tekening 12
Dit stuk is alleen als substituuat op microfiche bewaard gebleven. |
| 2200.13 | Tekening 13
Dit stuk is alleen als substituuat op microfiche bewaard gebleven. |
| 2200.14 | Tekening 14
Dit stuk is alleen als substituuat op microfiche bewaard gebleven. |
| 2200.15 | Tekening 15
Dit stuk is alleen als substituuat op microfiche bewaard gebleven. |
| 2200.16 | Tekening 16
Dit stuk is alleen als substituuat op microfiche bewaard gebleven. |
| 2200.17 | Tekening 17
Dit stuk is alleen als substituuat op microfiche bewaard gebleven. |
| 2200.18 | Tekening 18
Dit stuk is alleen als substituuat op microfiche bewaard gebleven. |
| 2200.19 | Tekening 19
Dit stuk is alleen als substituuat op microfiche bewaard gebleven. |
| 2200.20 | Tekening 20
Dit stuk is alleen als substituuat op microfiche bewaard gebleven. |
| 2200.21 | Tekening 21
Dit stuk is alleen als substituuat op microfiche bewaard gebleven. |
| 2200.22 | Tekening 22
Dit stuk is alleen als substituuat op microfiche bewaard gebleven. |
| 2200.23 | Tekening 23
Dit stuk is alleen als substituuat op microfiche bewaard gebleven. |
| 2200.24 | Tekening 24
Dit stuk is alleen als substituuat op microfiche bewaard gebleven. |
| 2200.25 | Tekening 25
Dit stuk is alleen als substituuat op microfiche bewaard gebleven. |

2201.1-2201.34

Prof. Ritzema Bosweg / Arboretumlaan / Postjesweg: Laboratorium
voor tropische landbouw, terreinafscheidingen, ingangshekken -
Tekeningen voor de bouw, 1937-1939

34 bladen

Schaal 1:1-1:1250

Met bestektekeningen [bestek nr 4 12-5-1937].

Overgebleven originelen, ondernummering: 2/3/4/5

- 2201.1** Tekening 1
Dit stuk is alleen als substituut op microfiche bewaard gebleven.
- 2201.2** Tekening 2
Dit stuk is als origineel bewaard gebleven.
- 2201.3** Tekening 3
Dit stuk is als origineel bewaard gebleven.
- 2201.4** Tekening 4
Dit stuk is als origineel bewaard gebleven.
- 2201.5** Tekening 5
Dit stuk is als origineel bewaard gebleven.
- 2201.6** Tekening 6
Dit stuk is alleen als substituut op microfiche bewaard gebleven.
- 2201.7** Tekening 7
Dit stuk is alleen als substituut op microfiche bewaard gebleven.
- 2201.8** Tekening 8
Dit stuk is alleen als substituut op microfiche bewaard gebleven.
- 2201.9** Tekening 9
Dit stuk is alleen als substituut op microfiche bewaard gebleven.
- 2201.10** Tekening 10
Dit stuk is alleen als substituut op microfiche bewaard gebleven.
- 2201.11** Tekening 11
Dit stuk is alleen als substituut op microfiche bewaard gebleven.
- 2201.12** Tekening 12
Dit stuk is alleen als substituut op microfiche bewaard gebleven.
- 2201.13** Tekening 13
Dit stuk is alleen als substituut op microfiche bewaard gebleven.
- 2201.14** Tekening 14
Dit stuk is alleen als substituut op microfiche bewaard gebleven.
- 2201.15** Tekening 15
Dit stuk is alleen als substituut op microfiche bewaard gebleven.
- 2201.16** Tekening 16
Dit stuk is alleen als substituut op microfiche bewaard gebleven.
- 2201.17** Tekening 17
Dit stuk is alleen als substituut op microfiche bewaard gebleven.
- 2201.18** Tekening 18
Dit stuk is alleen als substituut op microfiche bewaard gebleven.
- 2201.19** Tekening 19
Dit stuk is alleen als substituut op microfiche bewaard gebleven.
- 2201.20** Tekening 20
Dit stuk is alleen als substituut op microfiche bewaard gebleven.
- 2201.21** Tekening 21
Dit stuk is alleen als substituut op microfiche bewaard gebleven.
- 2201.22** Tekening 22
Dit stuk is alleen als substituut op microfiche bewaard gebleven.
- 2201.23** Tekening 23
Dit stuk is alleen als substituut op microfiche bewaard gebleven.
- 2201.24** Tekening 24
Dit stuk is alleen als substituut op microfiche bewaard gebleven.
- 2201.25** Tekening 25
Dit stuk is alleen als substituut op microfiche bewaard gebleven.
- 2201.26** Tekening 26
Dit stuk is alleen als substituut op microfiche bewaard gebleven.

- 2201.27** Tekening 27
Dit stuk is alleen als substituuat op microfiche bewaard gebleven.
- 2201.28** Tekening 28
Dit stuk is alleen als substituuat op microfiche bewaard gebleven.
- 2201.29** Tekening 29
Dit stuk is alleen als substituuat op microfiche bewaard gebleven.
- 2201.30** Tekening 30
Dit stuk is alleen als substituuat op microfiche bewaard gebleven.
- 2201.31** Tekening 31
Dit stuk is alleen als substituuat op microfiche bewaard gebleven.
- 2201.32** Tekening 32
Dit stuk is alleen als substituuat op microfiche bewaard gebleven.
- 2201.33** Tekening 33
Dit stuk is alleen als substituuat op microfiche bewaard gebleven.
- 2201.34** Tekening 34
Dit stuk is alleen als substituuat op microfiche bewaard gebleven.

2202.1-2202.16

Hesselink van Suchtelenweg 4: Laboratorium voor microbiologie c.a.
- Tekeningen voor de bouw, 1920-1928

16 bladen

Schaal 1:10-1:100

- 2202.1** Tekening 1
Dit stuk is alleen als substituuat op microfiche bewaard gebleven.
- 2202.2** Tekening 2
Dit stuk is alleen als substituuat op microfiche bewaard gebleven.
- 2202.3** Tekening 3
Dit stuk is alleen als substituuat op microfiche bewaard gebleven.
- 2202.4** Tekening 4
Dit stuk is alleen als substituuat op microfiche bewaard gebleven.
- 2202.5** Tekening 5
Dit stuk is alleen als substituuat op microfiche bewaard gebleven.
- 2202.6** Tekening 6
Dit stuk is alleen als substituuat op microfiche bewaard gebleven.
- 2202.7** Tekening 7
Dit stuk is alleen als substituuat op microfiche bewaard gebleven.
- 2202.8** Tekening 8
Dit stuk is alleen als substituuat op microfiche bewaard gebleven.
- 2202.9** Tekening 9
Dit stuk is alleen als substituuat op microfiche bewaard gebleven.
- 2202.10** Tekening 10
Dit stuk is alleen als substituuat op microfiche bewaard gebleven.
- 2202.11** Tekening 11
Dit stuk is alleen als substituuat op microfiche bewaard gebleven.
- 2202.12** Tekening 12
Dit stuk is alleen als substituuat op microfiche bewaard gebleven.
- 2202.13** Tekening 13
Dit stuk is alleen als substituuat op microfiche bewaard gebleven.
- 2202.14** Tekening 14
Dit stuk is alleen als substituuat op microfiche bewaard gebleven.
- 2202.15** Tekening 15
Dit stuk is alleen als substituuat op microfiche bewaard gebleven.
- 2202.16** Tekening 16
Dit stuk is alleen als substituuat op microfiche bewaard gebleven.

WASSENAAR**2203.1-2203.18**

Lange Kerkdam 1/4: Post- en telegraafgebouw - Tekeningen voor de verbouw en uitbreiding

[ca. 1925]-1940

18 bladen

Schaal 1:5-1:2500

Met bestektekeningen [bestek nr 46 6-10-1939].

Overgebleven originelen, ondernummering: 14/15/16

- 2203.1** Tekening 1
Dit stuk is alleen als substituuat op microfiche bewaard gebleven.
- 2203.2** Tekening 2
Dit stuk is alleen als substituuat op microfiche bewaard gebleven.
- 2203.3** Tekening 3
Dit stuk is alleen als substituuat op microfiche bewaard gebleven.
- 2203.4** Tekening 4
Dit stuk is alleen als substituuat op microfiche bewaard gebleven.
- 2203.5** Tekening 5
Dit stuk is alleen als substituuat op microfiche bewaard gebleven.
- 2203.6** Tekening 6
Dit stuk is alleen als substituuat op microfiche bewaard gebleven.
- 2203.7** Tekening 7
Dit stuk is alleen als substituuat op microfiche bewaard gebleven.
- 2203.8** Tekening 8
Dit stuk is alleen als substituuat op microfiche bewaard gebleven.
- 2203.9** Tekening 9
Dit stuk is alleen als substituuat op microfiche bewaard gebleven.
- 2203.10** Tekening 10
Dit stuk is alleen als substituuat op microfiche bewaard gebleven.
- 2203.11** Tekening 11
Dit stuk is alleen als substituuat op microfiche bewaard gebleven.
- 2203.12** Tekening 12
Dit stuk is alleen als substituuat op microfiche bewaard gebleven.
- 2203.13** Tekening 13
Dit stuk is alleen als substituuat op microfiche bewaard gebleven.
- 2203.14** Tekening 14
Dit stuk is als origineel bewaard gebleven.
- 2203.15** Tekening 15
Dit stuk is als origineel bewaard gebleven.
- 2203.16** Tekening 16
Dit stuk is als origineel bewaard gebleven.
- 2203.17** Tekening 17
Dit stuk is alleen als substituuat op microfiche bewaard gebleven.
- 2203.18** Tekening 18
Dit stuk is alleen als substituuat op microfiche bewaard gebleven.

2204.1-2204.12**Park de Kievit: Telefoongebouw - Tekeningen voor de bouw en uitbreiding**

1927

12 bladen

Schaal 1:20-1:50

- 2204.1** Tekening 1
Dit stuk is alleen als substituuat op microfiche bewaard gebleven.
- 2204.2** Tekening 2
Dit stuk is alleen als substituuat op microfiche bewaard gebleven.
- 2204.3** Tekening 3
Dit stuk is alleen als substituuat op microfiche bewaard gebleven.
- 2204.4** Tekening 4
Dit stuk is alleen als substituuat op microfiche bewaard gebleven.
- 2204.5** Tekening 5
Dit stuk is alleen als substituuat op microfiche bewaard gebleven.
- 2204.6** Tekening 6
Dit stuk is alleen als substituuat op microfiche bewaard gebleven.

- 2204.7** Tekening 7
Dit stuk is alleen als substituuat op microfiche bewaard gebleven.
- 2204.8** Tekening 8
Dit stuk is alleen als substituuat op microfiche bewaard gebleven.
- 2204.9** Tekening 9
Dit stuk is alleen als substituuat op microfiche bewaard gebleven.
- 2204.10** Tekening 10
Dit stuk is alleen als substituuat op microfiche bewaard gebleven.
- 2204.11** Tekening 11
Dit stuk is alleen als substituuat op microfiche bewaard gebleven.
- 2204.12** Tekening 12
Dit stuk is alleen als substituuat op microfiche bewaard gebleven.

2205.1-2205.16

Johan de Wittstraat: Telefoongebouw - Tekeningen voor de bouw, aan- en verbouw
1934-1939 16 bladen

Schaal 1:1-1:5000

Met bestektekeningen [bestek nrs 37 30-9-1938 en 12 1934].

Overgebleven originelen, ondernummering: 1/3/4/5/6

- 2205.1** Tekening 1
Dit stuk is als origineel bewaard gebleven.
- 2205.2** Tekening 2
Dit stuk is alleen als substituuat op microfiche bewaard gebleven.
- 2205.3** Tekening 3
Dit stuk is als origineel bewaard gebleven.
- 2205.4** Tekening 4
Dit stuk is als origineel bewaard gebleven.
- 2205.5** Tekening 5
Dit stuk is als origineel bewaard gebleven.
- 2205.6** Tekening 6
Dit stuk is als origineel bewaard gebleven.
- 2205.7** Tekening 7
Dit stuk is alleen als substituuat op microfiche bewaard gebleven.
- 2205.8** Tekening 8
Dit stuk is alleen als substituuat op microfiche bewaard gebleven.
- 2205.9** Tekening 9
Dit stuk is alleen als substituuat op microfiche bewaard gebleven.
- 2205.10** Tekening 10
Dit stuk is alleen als substituuat op microfiche bewaard gebleven.
- 2205.11** Tekening 11
Dit stuk is alleen als substituuat op microfiche bewaard gebleven.
- 2205.12** Tekening 12
Dit stuk is alleen als substituuat op microfiche bewaard gebleven.
- 2205.13** Tekening 13
Dit stuk is alleen als substituuat op microfiche bewaard gebleven.
- 2205.14** Tekening 14
Dit stuk is alleen als substituuat op microfiche bewaard gebleven.
- 2205.15** Tekening 15
Dit stuk is alleen als substituuat op microfiche bewaard gebleven.
- 2205.16** Tekening 16
Dit stuk is alleen als substituuat op microfiche bewaard gebleven.

WEERT**2206.1-2206.8**

Rijksweg: Telefoongebouw - Tekeningen voor de bouw
1938

Schaal 1:1-1:2500

Met bestektekeningen [bestek nr 18 12-5-1938].

8 bladen

Overgebleven originelen, ondernummering: 7/8

- 2206.1** Tekening 1
Dit stuk is alleen als substituut op microfiche bewaard gebleven.
- 2206.2** Tekening 2
Dit stuk is alleen als substituut op microfiche bewaard gebleven.
- 2206.3** Tekening 3
Dit stuk is alleen als substituut op microfiche bewaard gebleven.
- 2206.4** Tekening 4
Dit stuk is alleen als substituut op microfiche bewaard gebleven.
- 2206.5** Tekening 5
Dit stuk is alleen als substituut op microfiche bewaard gebleven.
- 2206.6** Tekening 6
Dit stuk is alleen als substituut op microfiche bewaard gebleven.
- 2206.7** Tekening 7
Dit stuk is als origineel bewaard gebleven.
- 2206.8** Tekening 8
Dit stuk is als origineel bewaard gebleven.

2207.1-2207.28

Wilhelminasingel: Belastinggebouw / Postkantoor - Tekeningen voor de bouw

1938

28 bladen

Schaal 1:1-1:1250

Met bestektekeningen [bestek nr 1 4-1-1938].

Overgebleven originelen, ondernummering: 2/4/6

- 2207.1** Tekening 1
Dit stuk is alleen als substituut op microfiche bewaard gebleven.
- 2207.2** Tekening 2
Dit stuk is als origineel bewaard gebleven.
- 2207.3** Tekening 3
Dit stuk is alleen als substituut op microfiche bewaard gebleven.
- 2207.4** Tekening 4
Dit stuk is als origineel bewaard gebleven.
- 2207.5** Tekening 5
Dit stuk is alleen als substituut op microfiche bewaard gebleven.
- 2207.6** Tekening 6
Dit stuk is als origineel bewaard gebleven.
- 2207.7** Tekening 7
Dit stuk is alleen als substituut op microfiche bewaard gebleven.
- 2207.8** Tekening 8
Dit stuk is alleen als substituut op microfiche bewaard gebleven.
- 2207.9** Tekening 9
Dit stuk is alleen als substituut op microfiche bewaard gebleven.
- 2207.10** Tekening 10
Dit stuk is alleen als substituut op microfiche bewaard gebleven.
- 2207.11** Tekening 11
Dit stuk is alleen als substituut op microfiche bewaard gebleven.
- 2207.12** Tekening 12
Dit stuk is alleen als substituut op microfiche bewaard gebleven.
- 2207.13** Tekening 13
Dit stuk is alleen als substituut op microfiche bewaard gebleven.
- 2207.14** Tekening 14
Dit stuk is alleen als substituut op microfiche bewaard gebleven.
- 2207.15** Tekening 15
Dit stuk is alleen als substituut op microfiche bewaard gebleven.
- 2207.16** Tekening 16
Dit stuk is alleen als substituut op microfiche bewaard gebleven.
- 2207.17** Tekening 17
Dit stuk is alleen als substituut op microfiche bewaard gebleven.
- 2207.18** Tekening 18

- 2207.19** Dit stuk is alleen als substituuat op microfiche bewaard gebleven.
Tekening 19
- 2207.20** Dit stuk is alleen als substituuat op microfiche bewaard gebleven.
Tekening 20
- 2207.21** Dit stuk is alleen als substituuat op microfiche bewaard gebleven.
Tekening 21
- 2207.22** Dit stuk is alleen als substituuat op microfiche bewaard gebleven.
Tekening 22
- 2207.23** Dit stuk is alleen als substituuat op microfiche bewaard gebleven.
Tekening 23
- 2207.24** Dit stuk is alleen als substituuat op microfiche bewaard gebleven.
Tekening 24
- 2207.25** Dit stuk is alleen als substituuat op microfiche bewaard gebleven.
Tekening 25
- 2207.26** Dit stuk is alleen als substituuat op microfiche bewaard gebleven.
Tekening 26
- 2207.27** Dit stuk is alleen als substituuat op microfiche bewaard gebleven.
Tekening 27
- 2207.28** Dit stuk is alleen als substituuat op microfiche bewaard gebleven.
Tekening 28

WEESP**2208.1-2208.11**

Nieuwstraat: Telefoongebouw - Tekeningen voor de bouw

1936

Schaal 1:1-1:1250

Met bestektekeningen [bestek nr 9 10-3-1936].

Overgebleven originelen, ondernummering: 8

11 bladen

- 2208.1** Tekening 1
Dit stuk is alleen als substituuat op microfiche bewaard gebleven.
- 2208.2** Tekening 2
Dit stuk is alleen als substituuat op microfiche bewaard gebleven.
- 2208.3** Tekening 3
Dit stuk is alleen als substituuat op microfiche bewaard gebleven.
- 2208.4** Tekening 4
Dit stuk is alleen als substituuat op microfiche bewaard gebleven.
- 2208.5** Tekening 5
Dit stuk is alleen als substituuat op microfiche bewaard gebleven.
- 2208.6** Tekening 6
Dit stuk is alleen als substituuat op microfiche bewaard gebleven.
- 2208.7** Tekening 7
Dit stuk is alleen als substituuat op microfiche bewaard gebleven.
- 2208.8** Tekening 8
Dit stuk is als origineel bewaard gebleven.
- 2208.9** Tekening 9
Dit stuk is alleen als substituuat op microfiche bewaard gebleven.
- 2208.10** Tekening 10
Dit stuk is alleen als substituuat op microfiche bewaard gebleven.
- 2208.11** Tekening 11
Dit stuk is alleen als substituuat op microfiche bewaard gebleven.

WESTERBORK**2209.1-2209.8**

Vluchtelingenkamp: zuiveringsinstallatie voor rioolwater - Tekeningen voor de bouw

- 1939
Schaal 1:20-1:50
- 2209.1** Tekening 1
Dit stuk is alleen als substituut op microfiche bewaard gebleven.
- 2209.2** Tekening 2
Dit stuk is alleen als substituut op microfiche bewaard gebleven.
- 2209.3** Tekening 3
Dit stuk is alleen als substituut op microfiche bewaard gebleven.
- 2209.4** Tekening 4
Dit stuk is alleen als substituut op microfiche bewaard gebleven.
- 2209.5** Tekening 5
Dit stuk is alleen als substituut op microfiche bewaard gebleven.
- 2209.6** Tekening 6
Dit stuk is alleen als substituut op microfiche bewaard gebleven.
- 2209.7** Tekening 7
Dit stuk is alleen als substituut op microfiche bewaard gebleven.
- 2209.8** Tekening 8
Dit stuk is alleen als substituut op microfiche bewaard gebleven.

8 bladen

2210.1-2210.5

Mej. A. Talmaweg 16-18, Witteveen: K.N.M.I., magnetisch station c.a. - Tekeningen voor de bouw

1937-1938

Schaal 1:10-1:100

5 bladen

- 2210.1** Tekening 1
Dit stuk is alleen als substituut op microfiche bewaard gebleven.
- 2210.2** Tekening 2
Dit stuk is alleen als substituut op microfiche bewaard gebleven.
- 2210.3** Tekening 3
Dit stuk is alleen als substituut op microfiche bewaard gebleven.
- 2210.4** Tekening 4
Dit stuk is alleen als substituut op microfiche bewaard gebleven.
- 2210.5** Tekening 5
Dit stuk is alleen als substituut op microfiche bewaard gebleven.

WESTSTELLINGWERF**2211.1-2211.5**

Wolvega: Telefoongebouw - Tekeningen voor de bouw

1939

Schaal 1:1-1:2000

Met bestektekeningen [bestek nr 42 3-8-1939].

Overgebleven originelen, ondernummering: 4

5 bladen

- 2211.1** Tekening 1
Dit stuk is alleen als substituut op microfiche bewaard gebleven.
- 2211.2** Tekening 2
Dit stuk is alleen als substituut op microfiche bewaard gebleven.
- 2211.3** Tekening 3
Dit stuk is alleen als substituut op microfiche bewaard gebleven.
- 2211.4** Tekening 4
Dit stuk is als origineel bewaard gebleven.
- 2211.5** Tekening 5
Dit stuk is alleen als substituut op microfiche bewaard gebleven.

WEZELSCHE BARRIÈRE, ZIE VENLO**WIERINGEN**

- 2212.1** Stroe: Kegelschuur - Tekeningen voor de bouw 1926 1 blad
Schaal 1:20
Dit stuk is alleen als substituuat op microfiche bewaard gebleven.

WINSCHOTEN

- 2213.1-2213.5** Blijhamsterstraat 26: Huis van bewaring - Tekeningen voor de verbouw 1929 5 bladen
Schaal 1:1-1:100
- 2213.1** Tekening 1
Dit stuk is alleen als substituuat op microfiche bewaard gebleven.
- 2213.2** Tekening 2
Dit stuk is alleen als substituuat op microfiche bewaard gebleven.
- 2213.3** Tekening 3
Dit stuk is alleen als substituuat op microfiche bewaard gebleven.
- 2213.4** Tekening 4
Dit stuk is alleen als substituuat op microfiche bewaard gebleven.
- 2213.5** Tekening 5
Dit stuk is alleen als substituuat op microfiche bewaard gebleven.

WINTERSWIJK

- 2214.1-2214.28** Balinkesstraat: Post- en telegraafgebouw - Tekeningen voor de bouw 1936-1937 28 bladen
Schaal 1:1-1:2000
Met bestektekeningen [bestek nr 17 14-10-1936].
Overgebleven originelen, ondernummering: 5/8/10/12
- 2214.1** Tekening 1
Dit stuk is alleen als substituuat op microfiche bewaard gebleven.
- 2214.2** Tekening 2
Dit stuk is alleen als substituuat op microfiche bewaard gebleven.
- 2214.3** Tekening 3
Dit stuk is alleen als substituuat op microfiche bewaard gebleven.
- 2214.4** Tekening 4
Dit stuk is alleen als substituuat op microfiche bewaard gebleven.
- 2214.5** Tekening 5
Dit stuk is als origineel bewaard gebleven.
- 2214.6** Tekening 6
Dit stuk is alleen als substituuat op microfiche bewaard gebleven.
- 2214.7** Tekening 7
Dit stuk is alleen als substituuat op microfiche bewaard gebleven.
- 2214.8** Tekening 8
Dit stuk is als origineel bewaard gebleven.
- 2214.9** Tekening 9
Dit stuk is alleen als substituuat op microfiche bewaard gebleven.
- 2214.10** Tekening 10
Dit stuk is als origineel bewaard gebleven.
- 2214.11** Tekening 11
Dit stuk is alleen als substituuat op microfiche bewaard gebleven.

- 2214.12** Tekening 12
Dit stuk is als origineel bewaard gebleven.
- 2214.13** Tekening 13
Dit stuk is alleen als substituu op microfiche bewaard gebleven.
- 2214.14** Tekening 14
Dit stuk is alleen als substituu op microfiche bewaard gebleven.
- 2214.15** Tekening 15
Dit stuk is alleen als substituu op microfiche bewaard gebleven.
- 2214.16** Tekening 16
Dit stuk is alleen als substituu op microfiche bewaard gebleven.
- 2214.17** Tekening 17
Dit stuk is alleen als substituu op microfiche bewaard gebleven.
- 2214.18** Tekening 18
Dit stuk is alleen als substituu op microfiche bewaard gebleven.
- 2214.19** Tekening 19
Dit stuk is alleen als substituu op microfiche bewaard gebleven.
- 2214.20** Tekening 20
Dit stuk is alleen als substituu op microfiche bewaard gebleven.
- 2214.21** Tekening 21
Dit stuk is alleen als substituu op microfiche bewaard gebleven.
- 2214.22** Tekening 22
Dit stuk is alleen als substituu op microfiche bewaard gebleven.
- 2214.23** Tekening 23
Dit stuk is alleen als substituu op microfiche bewaard gebleven.
- 2214.24** Tekening 24
Dit stuk is alleen als substituu op microfiche bewaard gebleven.
- 2214.25** Tekening 25
Dit stuk is alleen als substituu op microfiche bewaard gebleven.
- 2214.26** Tekening 26
Dit stuk is alleen als substituu op microfiche bewaard gebleven.
- 2214.27** Tekening 27
Dit stuk is alleen als substituu op microfiche bewaard gebleven.
- 2214.28** Tekening 28
Dit stuk is alleen als substituu op microfiche bewaard gebleven.

WISCH

- 2215.1** Terborg: Telefoongebouw - Bestektekening voor de bouw
1935 1 blad
Schaal 1:20-1:50
Bestektekening [bestek nr 2 1935].
Dit stuk is alleen als substituu op microfiche bewaard gebleven.
- 2216.1-2216.38** St.-Jorisplein 1, Terborg: Post- en telegraafgebouw - Tekeningen voor de bouw 38 bladen
1939-1941
Schaal 1:1-1:1000
Met bestektekeningen [bestek nr 49 1-11-1939].
Overgebleven originelen, ondernummering: 30/33/35
- 2216.1** Tekening 1
Dit stuk is alleen als substituu op microfiche bewaard gebleven.
- 2216.2** Tekening 2
Dit stuk is alleen als substituu op microfiche bewaard gebleven.
- 2216.3** Tekening 3
Dit stuk is alleen als substituu op microfiche bewaard gebleven.
- 2216.4** Tekening 4
Dit stuk is alleen als substituu op microfiche bewaard gebleven.
- 2216.5** Tekening 5
Dit stuk is alleen als substituu op microfiche bewaard gebleven.

-
- 2216.6** Tekening 6
Dit stuk is alleen als substituuat op microfiche bewaard gebleven.
- 2216.7** Tekening 7
Dit stuk is alleen als substituuat op microfiche bewaard gebleven.
- 2216.8** Tekening 8
Dit stuk is alleen als substituuat op microfiche bewaard gebleven.
- 2216.9** Tekening 9
Dit stuk is alleen als substituuat op microfiche bewaard gebleven.
- 2216.10** Tekening 10
Dit stuk is alleen als substituuat op microfiche bewaard gebleven.
- 2216.11** Tekening 11
Dit stuk is alleen als substituuat op microfiche bewaard gebleven.
- 2216.12** Tekening 12
Dit stuk is alleen als substituuat op microfiche bewaard gebleven.
- 2216.13** Tekening 13
Dit stuk is alleen als substituuat op microfiche bewaard gebleven.
- 2216.14** Tekening 14
Dit stuk is alleen als substituuat op microfiche bewaard gebleven.
- 2216.15** Tekening 15
Dit stuk is alleen als substituuat op microfiche bewaard gebleven.
- 2216.16** Tekening 16
Dit stuk is alleen als substituuat op microfiche bewaard gebleven.
- 2216.17** Tekening 17
Dit stuk is alleen als substituuat op microfiche bewaard gebleven.
- 2216.18** Tekening 18
Dit stuk is alleen als substituuat op microfiche bewaard gebleven.
- 2216.19** Tekening 19
Dit stuk is alleen als substituuat op microfiche bewaard gebleven.
- 2216.20** Tekening 20
Dit stuk is alleen als substituuat op microfiche bewaard gebleven.
- 2216.21** Tekening 21
Dit stuk is alleen als substituuat op microfiche bewaard gebleven.
- 2216.22** Tekening 22
Dit stuk is alleen als substituuat op microfiche bewaard gebleven.
- 2216.23** Tekening 23
Dit stuk is alleen als substituuat op microfiche bewaard gebleven.
- 2216.24** Tekening 24
Dit stuk is alleen als substituuat op microfiche bewaard gebleven.
- 2216.25** Tekening 25
Dit stuk is alleen als substituuat op microfiche bewaard gebleven.
- 2216.26** Tekening 26
Dit stuk is alleen als substituuat op microfiche bewaard gebleven.
- 2216.27** Tekening 27
Dit stuk is alleen als substituuat op microfiche bewaard gebleven.
- 2216.28** Tekening 28
Dit stuk is alleen als substituuat op microfiche bewaard gebleven.
- 2216.29** Tekening 29
Dit stuk is alleen als substituuat op microfiche bewaard gebleven.
- 2216.30** Tekening 30
Dit stuk is als origineel bewaard gebleven.
- 2216.31** Tekening 31
Dit stuk is alleen als substituuat op microfiche bewaard gebleven.
- 2216.32** Tekening 32
Dit stuk is alleen als substituuat op microfiche bewaard gebleven.
- 2216.33** Tekening 33
Dit stuk is als origineel bewaard gebleven.
- 2216.34** Tekening 34
Dit stuk is alleen als substituuat op microfiche bewaard gebleven.
- 2216.35** Tekening 35

- 2216.36** Dit stuk is als origineel bewaard gebleven.
Tekening 36
Dit stuk is alleen als substituut op microfiche bewaard gebleven.
- 2216.37** Tekening 37
Dit stuk is alleen als substituut op microfiche bewaard gebleven.
- 2216.38** Tekening 38
Dit stuk is alleen als substituut op microfiche bewaard gebleven.

WITTEVEEN, ZIE WESTERBORK

WOENSEL, ZIE EINDHOVEN

WOERDEN

2217.1-2217.16

Utrechtse Straatweg: Post- en telegraafgebouw - Tekeningen voor de bouw
1939

16 bladen

Schaal 1:1-1:1250

Met bestektekeningen [bestek nr 18 29-3-1939].

Overgebleven originelen, ondernummering: 13/14/16

- 2217.1** Tekening 1
Dit stuk is alleen als substituut op microfiche bewaard gebleven.
- 2217.2** Tekening 2
Dit stuk is alleen als substituut op microfiche bewaard gebleven.
- 2217.3** Tekening 3
Dit stuk is alleen als substituut op microfiche bewaard gebleven.
- 2217.4** Tekening 4
Dit stuk is alleen als substituut op microfiche bewaard gebleven.
- 2217.5** Tekening 5
Dit stuk is alleen als substituut op microfiche bewaard gebleven.
- 2217.6** Tekening 6
Dit stuk is alleen als substituut op microfiche bewaard gebleven.
- 2217.7** Tekening 7
Dit stuk is alleen als substituut op microfiche bewaard gebleven.
- 2217.8** Tekening 8
Dit stuk is alleen als substituut op microfiche bewaard gebleven.
- 2217.9** Tekening 9
Dit stuk is alleen als substituut op microfiche bewaard gebleven.
- 2217.10** Tekening 10
Dit stuk is alleen als substituut op microfiche bewaard gebleven.
- 2217.11** Tekening 11
Dit stuk is alleen als substituut op microfiche bewaard gebleven.
- 2217.12** Tekening 12
Dit stuk is alleen als substituut op microfiche bewaard gebleven.
- 2217.13** Tekening 13
Dit stuk is als origineel bewaard gebleven.
- 2217.14** Tekening 14
Dit stuk is als origineel bewaard gebleven.
- 2217.15** Tekening 15
Dit stuk is alleen als substituut op microfiche bewaard gebleven.
- 2217.16** Tekening 16
Dit stuk is als origineel bewaard gebleven.

WOLVEGA, ZIE WESTSTELLINGWERF**WORMERVEER, ZIE ZAAANSTAD****ZAANDAM, ZIE ZAAANSTAD****ZAAANSTAD****2218.1-2218.26**

Stationstraat 83, Koog aan de Zaan: Post- en telegraafgebouw - Tekeningen voor de bouw

1938-1939

26 bladen

Schaal 1:20-1:1000

- 2218.1** Tekening 1
Dit stuk is alleen als substituuat op microfiche bewaard gebleven.
- 2218.2** Tekening 2
Dit stuk is alleen als substituuat op microfiche bewaard gebleven.
- 2218.3** Tekening 3
Dit stuk is alleen als substituuat op microfiche bewaard gebleven.
- 2218.4** Tekening 4
Dit stuk is alleen als substituuat op microfiche bewaard gebleven.
- 2218.5** Tekening 5
Dit stuk is alleen als substituuat op microfiche bewaard gebleven.
- 2218.6** Tekening 6
Dit stuk is alleen als substituuat op microfiche bewaard gebleven.
- 2218.7** Tekening 7
Dit stuk is alleen als substituuat op microfiche bewaard gebleven.
- 2218.8** Tekening 8
Dit stuk is alleen als substituuat op microfiche bewaard gebleven.
- 2218.9** Tekening 9
Dit stuk is alleen als substituuat op microfiche bewaard gebleven.
- 2218.10** Tekening 10
Dit stuk is alleen als substituuat op microfiche bewaard gebleven.
- 2218.11** Tekening 11
Dit stuk is alleen als substituuat op microfiche bewaard gebleven.
- 2218.12** Tekening 12
Dit stuk is alleen als substituuat op microfiche bewaard gebleven.
- 2218.13** Tekening 13
Dit stuk is alleen als substituuat op microfiche bewaard gebleven.
- 2218.14** Tekening 14
Dit stuk is alleen als substituuat op microfiche bewaard gebleven.
- 2218.15** Tekening 15
Dit stuk is alleen als substituuat op microfiche bewaard gebleven.
- 2218.16** Tekening 16
Dit stuk is alleen als substituuat op microfiche bewaard gebleven.
- 2218.17** Tekening 17
Dit stuk is alleen als substituuat op microfiche bewaard gebleven.
- 2218.18** Tekening 18
Dit stuk is alleen als substituuat op microfiche bewaard gebleven.
- 2218.19** Tekening 19
Dit stuk is alleen als substituuat op microfiche bewaard gebleven.
- 2218.20** Tekening 20
Dit stuk is alleen als substituuat op microfiche bewaard gebleven.
- 2218.21** Tekening 21
Dit stuk is alleen als substituuat op microfiche bewaard gebleven.
- 2218.22** Tekening 22
Dit stuk is alleen als substituuat op microfiche bewaard gebleven.

- 2218.23** Tekening 23
Dit stuk is alleen als substituuat op microfiche bewaard gebleven.
- 2218.24** Tekening 24
Dit stuk is alleen als substituuat op microfiche bewaard gebleven.
- 2218.25** Tekening 25
Dit stuk is alleen als substituuat op microfiche bewaard gebleven.
- 2218.26** Tekening 26
Dit stuk is alleen als substituuat op microfiche bewaard gebleven.

2219.1-2219.37

[Wandelweg], Wormerveer: Post- en telegraafgebouw - Tekeningen voor de bouw
1930-1931 37 bladen
Schaal 1:10-1:50

- 2219.1** Tekening 1
Dit stuk is alleen als substituuat op microfiche bewaard gebleven.
- 2219.2** Tekening 2
Dit stuk is alleen als substituuat op microfiche bewaard gebleven.
- 2219.3** Tekening 3
Dit stuk is alleen als substituuat op microfiche bewaard gebleven.
- 2219.4** Tekening 4
Dit stuk is alleen als substituuat op microfiche bewaard gebleven.
- 2219.5** Tekening 5
Dit stuk is alleen als substituuat op microfiche bewaard gebleven.
- 2219.6** Tekening 6
Dit stuk is alleen als substituuat op microfiche bewaard gebleven.
- 2219.7** Tekening 7
Dit stuk is alleen als substituuat op microfiche bewaard gebleven.
- 2219.8** Tekening 8
Dit stuk is alleen als substituuat op microfiche bewaard gebleven.
- 2219.9** Tekening 9
Dit stuk is alleen als substituuat op microfiche bewaard gebleven.
- 2219.10** Tekening 10
Dit stuk is alleen als substituuat op microfiche bewaard gebleven.
- 2219.11** Tekening 11
Dit stuk is alleen als substituuat op microfiche bewaard gebleven.
- 2219.12** Tekening 12
Dit stuk is alleen als substituuat op microfiche bewaard gebleven.
- 2219.13** Tekening 13
Dit stuk is alleen als substituuat op microfiche bewaard gebleven.
- 2219.14** Tekening 14
Dit stuk is alleen als substituuat op microfiche bewaard gebleven.
- 2219.15** Tekening 15
Dit stuk is alleen als substituuat op microfiche bewaard gebleven.
- 2219.16** Tekening 16
Dit stuk is alleen als substituuat op microfiche bewaard gebleven.
- 2219.17** Tekening 17
Dit stuk is alleen als substituuat op microfiche bewaard gebleven.
- 2219.18** Tekening 18
Dit stuk is alleen als substituuat op microfiche bewaard gebleven.
- 2219.19** Tekening 19
Dit stuk is alleen als substituuat op microfiche bewaard gebleven.
- 2219.20** Tekening 20
Dit stuk is alleen als substituuat op microfiche bewaard gebleven.
- 2219.21** Tekening 21
Dit stuk is alleen als substituuat op microfiche bewaard gebleven.
- 2219.22** Tekening 22
Dit stuk is alleen als substituuat op microfiche bewaard gebleven.
- 2219.23** Tekening 23
Dit stuk is alleen als substituuat op microfiche bewaard gebleven.

- 2219.24** Tekening 24
Dit stuk is alleen als substituuat op microfiche bewaard gebleven.
- 2219.25** Tekening 25
Dit stuk is alleen als substituuat op microfiche bewaard gebleven.
- 2219.26** Tekening 26
Dit stuk is alleen als substituuat op microfiche bewaard gebleven.
- 2219.27** Tekening 27
Dit stuk is alleen als substituuat op microfiche bewaard gebleven.
- 2219.28** Tekening 28
Dit stuk is alleen als substituuat op microfiche bewaard gebleven.
- 2219.29** Tekening 29
Dit stuk is alleen als substituuat op microfiche bewaard gebleven.
- 2219.30** Tekening 30
Dit stuk is alleen als substituuat op microfiche bewaard gebleven.
- 2219.31** Tekening 31
Dit stuk is alleen als substituuat op microfiche bewaard gebleven.
- 2219.32** Tekening 32
Dit stuk is alleen als substituuat op microfiche bewaard gebleven.
- 2219.33** Tekening 33
Dit stuk is alleen als substituuat op microfiche bewaard gebleven.
- 2219.34** Tekening 34
Dit stuk is alleen als substituuat op microfiche bewaard gebleven.
- 2219.35** Tekening 35
Dit stuk is alleen als substituuat op microfiche bewaard gebleven.
- 2219.36** Tekening 36
Dit stuk is alleen als substituuat op microfiche bewaard gebleven.
- 2219.37** Tekening 37
Dit stuk is alleen als substituuat op microfiche bewaard gebleven.

2220.1-2220.45

Dam / Wilhelminastraat, Zaandam: Post- en telegraafgebouw - Tekeningen voor de bouw

1916-1931

45 bladen

Schaal 1:20-1:1000

Met bestektekeningen voor de afbouw [bestek nr 8 19-3-1928].

Overgebleven originelen, ondernummering: 1

- 2220.1** Rapport omtrent te nemen maatregelen tot het tegengaan van verdere verzakkingen, J.F. Klinkhamer c.s., 1916-1917
Met 9 bijlagen.
Dit stuk is als origineel bewaard gebleven.
- 2220.2** Tekening 2
Dit stuk is alleen als substituuat op microfiche bewaard gebleven.
- 2220.3** Tekening 3
Dit stuk is alleen als substituuat op microfiche bewaard gebleven.
- 2220.4** Tekening 4
Dit stuk is alleen als substituuat op microfiche bewaard gebleven.
- 2220.5** Tekening 5
Dit stuk is alleen als substituuat op microfiche bewaard gebleven.
- 2220.6** Tekening 6
Dit stuk is alleen als substituuat op microfiche bewaard gebleven.
- 2220.7** Tekening 7
Dit stuk is alleen als substituuat op microfiche bewaard gebleven.
- 2220.8** Tekening 8
Dit stuk is alleen als substituuat op microfiche bewaard gebleven.
- 2220.9** Tekening 9
Dit stuk is alleen als substituuat op microfiche bewaard gebleven.
- 2220.10** Tekening 10
Dit stuk is alleen als substituuat op microfiche bewaard gebleven.
- 2220.11** Tekening 11

- 2220.12** Dit stuk is alleen als substituut op microfiche bewaard gebleven.
Tekening 12
- 2220.13** Dit stuk is alleen als substituut op microfiche bewaard gebleven.
Tekening 13
- 2220.14** Dit stuk is alleen als substituut op microfiche bewaard gebleven.
Tekening 14
- 2220.15** Dit stuk is alleen als substituut op microfiche bewaard gebleven.
Tekening 15
- 2220.16** Dit stuk is alleen als substituut op microfiche bewaard gebleven.
Tekening 16
- 2220.17** Dit stuk is alleen als substituut op microfiche bewaard gebleven.
Tekening 17
- 2220.18** Dit stuk is alleen als substituut op microfiche bewaard gebleven.
Tekening 18
- 2220.19** Dit stuk is alleen als substituut op microfiche bewaard gebleven.
Tekening 19
- 2220.20** Dit stuk is alleen als substituut op microfiche bewaard gebleven.
Tekening 20
- 2220.21** Dit stuk is alleen als substituut op microfiche bewaard gebleven.
Tekening 21
- 2220.22** Dit stuk is alleen als substituut op microfiche bewaard gebleven.
Tekening 22
- 2220.23** Dit stuk is alleen als substituut op microfiche bewaard gebleven.
Tekening 23
- 2220.24** Dit stuk is alleen als substituut op microfiche bewaard gebleven.
Tekening 24
- 2220.25** Dit stuk is alleen als substituut op microfiche bewaard gebleven.
Tekening 25
- 2220.26** Dit stuk is alleen als substituut op microfiche bewaard gebleven.
Tekening 26
- 2220.27** Dit stuk is alleen als substituut op microfiche bewaard gebleven.
Tekening 27
- 2220.28** Dit stuk is alleen als substituut op microfiche bewaard gebleven.
Tekening 28
- 2220.29** Dit stuk is alleen als substituut op microfiche bewaard gebleven.
Tekening 29
- 2220.30** Dit stuk is alleen als substituut op microfiche bewaard gebleven.
Tekening 30
- 2220.31** Dit stuk is alleen als substituut op microfiche bewaard gebleven.
Tekening 31
- 2220.32** Dit stuk is alleen als substituut op microfiche bewaard gebleven.
Tekening 32
- 2220.33** Dit stuk is alleen als substituut op microfiche bewaard gebleven.
Tekening 33
- 2220.34** Dit stuk is alleen als substituut op microfiche bewaard gebleven.
Tekening 34
- 2220.35** Dit stuk is alleen als substituut op microfiche bewaard gebleven.
Tekening 35
- 2220.36** Dit stuk is alleen als substituut op microfiche bewaard gebleven.
Tekening 36
- 2220.37** Dit stuk is alleen als substituut op microfiche bewaard gebleven.
Tekening 37
- 2220.38** Dit stuk is alleen als substituut op microfiche bewaard gebleven.
Tekening 38
- 2220.39** Dit stuk is alleen als substituut op microfiche bewaard gebleven.
Tekening 39
- 2220.40** Dit stuk is alleen als substituut op microfiche bewaard gebleven.
Tekening 40

- 2220.41** Tekening 41
Dit stuk is alleen als substituuat op microfiche bewaard gebleven.
- 2220.42** Tekening 42
Dit stuk is alleen als substituuat op microfiche bewaard gebleven.
- 2220.43** Tekening 43
Dit stuk is alleen als substituuat op microfiche bewaard gebleven.
- 2220.44** Tekening 44
Dit stuk is alleen als substituuat op microfiche bewaard gebleven.
- 2220.45** Tekening 45
Dit stuk is alleen als substituuat op microfiche bewaard gebleven.

ZALTBOMMEL

2221.1-2221.11

Maarten van Rossumsingel 1a: Telefoongebouw - Tekeningen voor de bouw
1939-1940

11 bladen

Schaal 1:2-1:2500

Met bestektekeningen [bestek nr 39 10-7-1939].

Overgebleven originelen, ondernummering: 3

- 2221.1** Tekening 1
Dit stuk is alleen als substituuat op microfiche bewaard gebleven.
- 2221.2** Tekening 2
Dit stuk is alleen als substituuat op microfiche bewaard gebleven.
- 2221.3** Tekening 3
Dit stuk is als origineel bewaard gebleven.
- 2221.4** Tekening 4
Dit stuk is alleen als substituuat op microfiche bewaard gebleven.
- 2221.5** Tekening 5
Dit stuk is alleen als substituuat op microfiche bewaard gebleven.
- 2221.6** Tekening 6
Dit stuk is alleen als substituuat op microfiche bewaard gebleven.
- 2221.7** Tekening 7
Dit stuk is alleen als substituuat op microfiche bewaard gebleven.
- 2221.8** Tekening 8
Dit stuk is alleen als substituuat op microfiche bewaard gebleven.
- 2221.9** Tekening 9
Dit stuk is alleen als substituuat op microfiche bewaard gebleven.
- 2221.10** Tekening 10
Dit stuk is alleen als substituuat op microfiche bewaard gebleven.
- 2221.11** Tekening 11
Dit stuk is alleen als substituuat op microfiche bewaard gebleven.

2222.1-2222.38

Waluwsestraat: Rijks-h.b.s. - Tekeningen voor de bouw

38 bladen

1932-1933

Schaal 1:1-1:100

- 2222.1** Tekening 1
Dit stuk is alleen als substituuat op microfiche bewaard gebleven.
- 2222.2** Tekening 2
Dit stuk is alleen als substituuat op microfiche bewaard gebleven.
- 2222.3** Tekening 3
Dit stuk is alleen als substituuat op microfiche bewaard gebleven.
- 2222.4** Tekening 4
Dit stuk is alleen als substituuat op microfiche bewaard gebleven.
- 2222.5** Tekening 5
Dit stuk is alleen als substituuat op microfiche bewaard gebleven.
- 2222.6** Tekening 6
Dit stuk is alleen als substituuat op microfiche bewaard gebleven.

2222.7	Tekening 7 Dit stuk is alleen als substituuat op microfiche bewaard gebleven.
2222.8	Tekening 8 Dit stuk is alleen als substituuat op microfiche bewaard gebleven.
2222.9	Tekening 9 Dit stuk is alleen als substituuat op microfiche bewaard gebleven.
2222.10	Tekening 10 Dit stuk is alleen als substituuat op microfiche bewaard gebleven.
2222.11	Tekening 11 Dit stuk is alleen als substituuat op microfiche bewaard gebleven.
2222.12	Tekening 12 Dit stuk is alleen als substituuat op microfiche bewaard gebleven.
2222.13	Tekening 13 Dit stuk is alleen als substituuat op microfiche bewaard gebleven.
2222.14	Tekening 14 Dit stuk is alleen als substituuat op microfiche bewaard gebleven.
2222.15	Tekening 15 Dit stuk is alleen als substituuat op microfiche bewaard gebleven.
2222.16	Tekening 16 Dit stuk is alleen als substituuat op microfiche bewaard gebleven.
2222.17	Tekening 17 Dit stuk is alleen als substituuat op microfiche bewaard gebleven.
2222.18	Tekening 18 Dit stuk is alleen als substituuat op microfiche bewaard gebleven.
2222.19	Tekening 19 Dit stuk is alleen als substituuat op microfiche bewaard gebleven.
2222.20	Tekening 20 Dit stuk is alleen als substituuat op microfiche bewaard gebleven.
2222.21	Tekening 21 Dit stuk is alleen als substituuat op microfiche bewaard gebleven.
2222.22	Tekening 22 Dit stuk is alleen als substituuat op microfiche bewaard gebleven.
2222.23	Tekening 23 Dit stuk is alleen als substituuat op microfiche bewaard gebleven.
2222.24	Tekening 24 Dit stuk is alleen als substituuat op microfiche bewaard gebleven.
2222.25	Tekening 25 Dit stuk is alleen als substituuat op microfiche bewaard gebleven.
2222.26	Tekening 26 Dit stuk is alleen als substituuat op microfiche bewaard gebleven.
2222.27	Tekening 27 Dit stuk is alleen als substituuat op microfiche bewaard gebleven.
2222.28	Tekening 28 Dit stuk is alleen als substituuat op microfiche bewaard gebleven.
2222.29	Tekening 29 Dit stuk is alleen als substituuat op microfiche bewaard gebleven.
2222.30	Tekening 30 Dit stuk is alleen als substituuat op microfiche bewaard gebleven.
2222.31	Tekening 31 Dit stuk is alleen als substituuat op microfiche bewaard gebleven.
2222.32	Tekening 32 Dit stuk is alleen als substituuat op microfiche bewaard gebleven.
2222.33	Tekening 33 Dit stuk is alleen als substituuat op microfiche bewaard gebleven.
2222.34	Tekening 34 Dit stuk is alleen als substituuat op microfiche bewaard gebleven.
2222.35	Tekening 35 Dit stuk is alleen als substituuat op microfiche bewaard gebleven.
2222.36	Tekening 36

- 2222.37** Dit stuk is alleen als substituut op microfiche bewaard gebleven.
Tekening 37
- 2222.38** Dit stuk is alleen als substituut op microfiche bewaard gebleven.
Tekening 38
Dit stuk is alleen als substituut op microfiche bewaard gebleven.

ZANDVOORT

2223.1-2223.8

Heerenstraat: Telefoongebouw - Tekeningen voor de bouw

1937

8 bladen

Schaal 1:1-1:1250

Met bestektekeningen [bestek nr 2 11-1-1937].

Overgebleven originelen, ondernummering: 1

- 2223.1** Tekening 1
Dit stuk is als origineel bewaard gebleven.
- 2223.2** Tekening 2
Dit stuk is alleen als substituut op microfiche bewaard gebleven.
- 2223.3** Tekening 3
Dit stuk is alleen als substituut op microfiche bewaard gebleven.
- 2223.4** Tekening 4
Dit stuk is alleen als substituut op microfiche bewaard gebleven.
- 2223.5** Tekening 5
Dit stuk is alleen als substituut op microfiche bewaard gebleven.
- 2223.6** Tekening 6
Dit stuk is alleen als substituut op microfiche bewaard gebleven.
- 2223.7** Tekening 7
Dit stuk is alleen als substituut op microfiche bewaard gebleven.
- 2223.8** Tekening 8
Dit stuk is alleen als substituut op microfiche bewaard gebleven.

2224.1

Heerenstraat 7: Post- en telegraafgebouw - Tekeningen voor de bouw

1929

1 blad

Schaal 1:20-1:50

Dit stuk is alleen als substituut op microfiche bewaard gebleven.

ZEIST

2225.1-2225.23

Dorpsstraat 30/30a: Post- en telegraafgebouw - Tekeningen voor aan- en verbouw

1937-1938

23 bladen

Schaal 1:10-1:1000

Met bestektekeningen [bestek nr 28 9-7-1938].

Overgebleven originelen, ondernummering: 11/12/14

- 2225.1** Tekening 1
Dit stuk is alleen als substituut op microfiche bewaard gebleven.
- 2225.2** Tekening 2
Dit stuk is alleen als substituut op microfiche bewaard gebleven.
- 2225.3** Tekening 3
Dit stuk is alleen als substituut op microfiche bewaard gebleven.
- 2225.4** Tekening 4
Dit stuk is alleen als substituut op microfiche bewaard gebleven.
- 2225.5** Tekening 5
Dit stuk is alleen als substituut op microfiche bewaard gebleven.
- 2225.6** Tekening 6
Dit stuk is alleen als substituut op microfiche bewaard gebleven.
- 2225.7** Tekening 7
Dit stuk is alleen als substituut op microfiche bewaard gebleven.

- 2225.8** Tekening 8
Dit stuk is alleen als substituuat op microfiche bewaard gebleven.
- 2225.9** Tekening 9
Dit stuk is alleen als substituuat op microfiche bewaard gebleven.
- 2225.10** Tekening 10
Dit stuk is alleen als substituuat op microfiche bewaard gebleven.
- 2225.11** Tekening 11
Dit stuk is als origineel bewaard gebleven.
- 2225.12** Tekening 12
Dit stuk is als origineel bewaard gebleven.
- 2225.13** Tekening 13
Dit stuk is alleen als substituuat op microfiche bewaard gebleven.
- 2225.14** Tekening 14
Dit stuk is als origineel bewaard gebleven.
- 2225.15** Tekening 15
Dit stuk is alleen als substituuat op microfiche bewaard gebleven.
- 2225.16** Tekening 16
Dit stuk is alleen als substituuat op microfiche bewaard gebleven.
- 2225.17** Tekening 17
Dit stuk is alleen als substituuat op microfiche bewaard gebleven.
- 2225.18** Tekening 18
Dit stuk is alleen als substituuat op microfiche bewaard gebleven.
- 2225.19** Tekening 19
Dit stuk is alleen als substituuat op microfiche bewaard gebleven.
- 2225.20** Tekening 20
Dit stuk is alleen als substituuat op microfiche bewaard gebleven.
- 2225.21** Tekening 21
Dit stuk is alleen als substituuat op microfiche bewaard gebleven.
- 2225.22** Tekening 22
Dit stuk is alleen als substituuat op microfiche bewaard gebleven.
- 2225.23** Tekening 23
Dit stuk is alleen als substituuat op microfiche bewaard gebleven.

2226.1-2226.4

Stationslaan; Villa Rusthof / Telefoongebouw - Tekeningen voor de verbouw
1932

4 bladen

Schaal 1:10-1:50

- 2226.1** Tekening 1
Dit stuk is alleen als substituuat op microfiche bewaard gebleven.
- 2226.2** Tekening 2
Dit stuk is alleen als substituuat op microfiche bewaard gebleven.
- 2226.3** Tekening 3
Dit stuk is alleen als substituuat op microfiche bewaard gebleven.
- 2226.4** Tekening 4
Dit stuk is alleen als substituuat op microfiche bewaard gebleven.

2227.1-2227.3

Utrechtseweg 37: Rijksopvoedingsgesticht - Tekeningen voor de verbouw van
woning van de directie

3 bladen

[ca. 1915]-1935

Schaal 1:100

- 2227.1** Tekening 1
Dit stuk is alleen als substituuat op microfiche bewaard gebleven.
- 2227.2** Tekening 2
Dit stuk is alleen als substituuat op microfiche bewaard gebleven.
- 2227.3** Tekening 3
Dit stuk is alleen als substituuat op microfiche bewaard gebleven.

ZETTEN-ANDELST, ZIE VALBURG**ZEVENAAR****2228.1-2228.2**

Post- en telegraafgebouw - Tekeningen voor de verbouw

1932

Schaal 1:500

2 bladen

2228.1

Tekening 1

Dit stuk is alleen als substituuat op microfiche bewaard gebleven.

2228.2

Tekening 2

Dit stuk is alleen als substituuat op microfiche bewaard gebleven.

ZEVENBERGEN**2229.1-2229.2**

Stationsstraat: Post- en telegraafgebouw - Tekeningen voor de bouw

1904

Schaal 1:10-1:20

2 bladen

2229.1

Tekening 1

Dit stuk is alleen als substituuat op microfiche bewaard gebleven.

2229.2

Tekening 2

Dit stuk is alleen als substituuat op microfiche bewaard gebleven.

ZIERIKZEE**2230.1-2230.14**

Manhuisstraat 2: Rijks-h.b.s. - Tekeningen voor de bouw

1935

Schaal 1:1-1:500

14 bladen

2230.1

Tekening 1

Dit stuk is alleen als substituuat op microfiche bewaard gebleven.

2230.2

Tekening 2

Dit stuk is alleen als substituuat op microfiche bewaard gebleven.

2230.3

Tekening 3

Dit stuk is alleen als substituuat op microfiche bewaard gebleven.

2230.4

Tekening 4

Dit stuk is alleen als substituuat op microfiche bewaard gebleven.

2230.5

Tekening 5

Dit stuk is alleen als substituuat op microfiche bewaard gebleven.

2230.6

Tekening 6

Dit stuk is alleen als substituuat op microfiche bewaard gebleven.

2230.7

Tekening 7

Dit stuk is alleen als substituuat op microfiche bewaard gebleven.

2230.8

Tekening 8

Dit stuk is alleen als substituuat op microfiche bewaard gebleven.

2230.9

Tekening 9

Dit stuk is alleen als substituuat op microfiche bewaard gebleven.

2230.10

Tekening 10

Dit stuk is alleen als substituuat op microfiche bewaard gebleven.

2230.11

Tekening 11

Dit stuk is alleen als substituuat op microfiche bewaard gebleven.

2230.12

Tekening 12

Dit stuk is alleen als substituuat op microfiche bewaard gebleven.

2230.13

Tekening 13

Dit stuk is alleen als substituuat op microfiche bewaard gebleven.

- 2230.14** Tekening 14
Dit stuk is alleen als substituuat op microfiche bewaard gebleven.

ZOETERMEER / SEGHWART

2231.1-2231.6

Dorpsstraat 48: Post- en telegraafgebouw - Tekeningen voor de bouw
1927

Schaal 1:20-1:50

6 bladen

- 2231.1** Tekening 1
Dit stuk is alleen als substituuat op microfiche bewaard gebleven.
- 2231.2** Tekening 2
Dit stuk is alleen als substituuat op microfiche bewaard gebleven.
- 2231.3** Tekening 3
Dit stuk is alleen als substituuat op microfiche bewaard gebleven.
- 2231.4** Tekening 4
Dit stuk is alleen als substituuat op microfiche bewaard gebleven.
- 2231.5** Tekening 5
Dit stuk is alleen als substituuat op microfiche bewaard gebleven.
- 2231.6** Tekening 6
Dit stuk is alleen als substituuat op microfiche bewaard gebleven.

ZUTPHEN

2232.1-2232.25

Telefoongebouw - Tekeningen voor de bouw

1939-1940

Schaal 1:1-1:625

Met bestektekeningen [bestek nr 65 4-11-1939].

Overgebleven originelen, ondernummering: 5/6

25 bladen

- 2232.1** Tekening 1
Dit stuk is alleen als substituuat op microfiche bewaard gebleven.
- 2232.2** Tekening 2
Dit stuk is alleen als substituuat op microfiche bewaard gebleven.
- 2232.3** Tekening 3
Dit stuk is alleen als substituuat op microfiche bewaard gebleven.
- 2232.4** Tekening 4
Dit stuk is alleen als substituuat op microfiche bewaard gebleven.
- 2232.5** Tekening 5
Dit stuk is als origineel bewaard gebleven.
- 2232.6** Tekening 6
Dit stuk is als origineel bewaard gebleven.
- 2232.7** Tekening 7
Dit stuk is alleen als substituuat op microfiche bewaard gebleven.
- 2232.8** Tekening 8
Dit stuk is alleen als substituuat op microfiche bewaard gebleven.
- 2232.9** Tekening 9
Dit stuk is alleen als substituuat op microfiche bewaard gebleven.
- 2232.10** Tekening 10
Dit stuk is alleen als substituuat op microfiche bewaard gebleven.
- 2232.11** Tekening 11
Dit stuk is alleen als substituuat op microfiche bewaard gebleven.
- 2232.12** Tekening 12
Dit stuk is alleen als substituuat op microfiche bewaard gebleven.
- 2232.13** Tekening 13
Dit stuk is alleen als substituuat op microfiche bewaard gebleven.
- 2232.14** Tekening 14
Dit stuk is alleen als substituuat op microfiche bewaard gebleven.

- 2232.15** Tekening 15
Dit stuk is alleen als substituuat op microfiche bewaard gebleven.
- 2232.16** Tekening 16
Dit stuk is alleen als substituuat op microfiche bewaard gebleven.
- 2232.17** Tekening 17
Dit stuk is alleen als substituuat op microfiche bewaard gebleven.
- 2232.18** Tekening 18
Dit stuk is alleen als substituuat op microfiche bewaard gebleven.
- 2232.19** Tekening 19
Dit stuk is alleen als substituuat op microfiche bewaard gebleven.
- 2232.20** Tekening 20
Dit stuk is alleen als substituuat op microfiche bewaard gebleven.
- 2232.21** Tekening 21
Dit stuk is alleen als substituuat op microfiche bewaard gebleven.
- 2232.22** Tekening 22
Dit stuk is alleen als substituuat op microfiche bewaard gebleven.
- 2232.23** Tekening 23
Dit stuk is alleen als substituuat op microfiche bewaard gebleven.
- 2232.24** Tekening 24
Dit stuk is alleen als substituuat op microfiche bewaard gebleven.
- 2232.25** Tekening 25
Dit stuk is alleen als substituuat op microfiche bewaard gebleven.

2233.1-2233.3

Lunettestraat: Jeugdgevangenis - Tekeningen voor de verbouw

1931

Schaal 1:20-1:100

3 bladen

- 2233.1** Tekening 1
Dit stuk is alleen als substituuat op microfiche bewaard gebleven.
- 2233.2** Tekening 2
Dit stuk is alleen als substituuat op microfiche bewaard gebleven.
- 2233.3** Tekening 3
Dit stuk is alleen als substituuat op microfiche bewaard gebleven.

2234.1-2234.11

Zaadmarkt 91: Rijkskantorengedouw - Tekeningen voor aan- en verbouw

1939

Schaal 1:1-1:1250

Overgebleven originelen, ondernummering: 4/5

Met bestektekeningen [bestek nr 31 31-7-1939].

11 bladen

- 2234.1** Tekening 1
Dit stuk is alleen als substituuat op microfiche bewaard gebleven.
- 2234.2** Tekening 2
Dit stuk is alleen als substituuat op microfiche bewaard gebleven.
- 2234.3** Tekening 3
Dit stuk is alleen als substituuat op microfiche bewaard gebleven.
- 2234.4** Tekening 4
Dit stuk is als origineel bewaard gebleven.
- 2234.5** Tekening 5
Dit stuk is als origineel bewaard gebleven.
- 2234.6** Tekening 6
Dit stuk is alleen als substituuat op microfiche bewaard gebleven.
- 2234.7** Tekening 7
Dit stuk is alleen als substituuat op microfiche bewaard gebleven.
- 2234.8** Tekening 8
Dit stuk is alleen als substituuat op microfiche bewaard gebleven.
- 2234.9** Tekening 9
Dit stuk is alleen als substituuat op microfiche bewaard gebleven.
- 2234.10** Tekening 10

- 2234.11** Dit stuk is alleen als substituut op microfiche bewaard gebleven.
Tekening 1
Dit stuk is alleen als substituut op microfiche bewaard gebleven.

ZWOLLE**2235.1-2235.7**

Bitterstraat 59: School / Versterkerstation - Tekeningen voor de verbouw
1931

7 bladen

Schaal 1:20-1:100

- 2235.1** Tekening 1
Dit stuk is alleen als substituut op microfiche bewaard gebleven.
- 2235.2** Tekening 2
Dit stuk is alleen als substituut op microfiche bewaard gebleven.
- 2235.3** Tekening 3
Dit stuk is alleen als substituut op microfiche bewaard gebleven.
- 2235.4** Tekening 4
Dit stuk is alleen als substituut op microfiche bewaard gebleven.
- 2235.5** Tekening 5
Dit stuk is alleen als substituut op microfiche bewaard gebleven.
- 2235.6** Tekening 6
Dit stuk is alleen als substituut op microfiche bewaard gebleven.
- 2235.7** Tekening 7
Dit stuk is alleen als substituut op microfiche bewaard gebleven.

2236.1-2236.37

Parkstraat: Telefoongebouw - Tekeningen voor de bouw en revisietekeningen
1933-1938

37 bladen

Schaal 1:20-1:625

Met bestektekeningen [bestek nr 19 1- 7-1933].

Overgebleven originelen, ondernummering: 5/9/11/13/15/16/18

- 2236.1** Tekening 1
Dit stuk is alleen als substituut op microfiche bewaard gebleven.
- 2236.2** Tekening 2
Dit stuk is alleen als substituut op microfiche bewaard gebleven.
- 2236.3** Tekening 3
Dit stuk is alleen als substituut op microfiche bewaard gebleven.
- 2236.4** Tekening 4
Dit stuk is alleen als substituut op microfiche bewaard gebleven.
- 2236.5** Tekening 5
Dit stuk is als origineel bewaard gebleven.
- 2236.6** Tekening 6
Dit stuk is alleen als substituut op microfiche bewaard gebleven.
- 2236.7** Tekening 7
Dit stuk is alleen als substituut op microfiche bewaard gebleven.
- 2236.8** Tekening 8
Dit stuk is alleen als substituut op microfiche bewaard gebleven.
- 2236.9** Tekening 9
Dit stuk is als origineel bewaard gebleven.
- 2236.10** Tekening 10
Dit stuk is alleen als substituut op microfiche bewaard gebleven.
- 2236.11** Tekening 11
Dit stuk is als origineel bewaard gebleven.
- 2236.12** Tekening 12
Dit stuk is alleen als substituut op microfiche bewaard gebleven.
- 2236.13** Tekening 13
Dit stuk is als origineel bewaard gebleven.
- 2236.14** Tekening 14
Dit stuk is alleen als substituut op microfiche bewaard gebleven.

- 2236.15** Tekening 15
Dit stuk is als origineel bewaard gebleven.
- 2236.16** Tekening 16
Dit stuk is als origineel bewaard gebleven.
- 2236.17** Tekening 17
Dit stuk is alleen als substituut op microfiche bewaard gebleven.
- 2236.18** Tekening 18
Dit stuk is als origineel bewaard gebleven.
- 2236.19** Tekening 19
Dit stuk is alleen als substituut op microfiche bewaard gebleven.
- 2236.20** Tekening 20
Dit stuk is alleen als substituut op microfiche bewaard gebleven.
- 2236.21** Tekening 21
Dit stuk is alleen als substituut op microfiche bewaard gebleven.
- 2236.22** Tekening 22
Dit stuk is alleen als substituut op microfiche bewaard gebleven.
- 2236.23** Tekening 23
Dit stuk is alleen als substituut op microfiche bewaard gebleven.
- 2236.24** Tekening 24
Dit stuk is alleen als substituut op microfiche bewaard gebleven.
- 2236.25** Tekening 25
Dit stuk is alleen als substituut op microfiche bewaard gebleven.
- 2236.26** Tekening 26
Dit stuk is alleen als substituut op microfiche bewaard gebleven.
- 2236.27** Tekening 27
Dit stuk is alleen als substituut op microfiche bewaard gebleven.
- 2236.28** Tekening 28
Dit stuk is alleen als substituut op microfiche bewaard gebleven.
- 2236.29** Tekening 29
Dit stuk is alleen als substituut op microfiche bewaard gebleven.
- 2236.30** Tekening 30
Dit stuk is alleen als substituut op microfiche bewaard gebleven.
- 2236.31** Tekening 31
Dit stuk is alleen als substituut op microfiche bewaard gebleven.
- 2236.32** Tekening 32
Dit stuk is alleen als substituut op microfiche bewaard gebleven.
- 2236.33** Tekening 33
Dit stuk is alleen als substituut op microfiche bewaard gebleven.
- 2236.34** Tekening 34
Dit stuk is alleen als substituut op microfiche bewaard gebleven.
- 2236.35** Tekening 35
Dit stuk is alleen als substituut op microfiche bewaard gebleven.
- 2236.36** Tekening 36
Dit stuk is alleen als substituut op microfiche bewaard gebleven.
- 2236.37** Tekening 37
Dit stuk is alleen als substituut op microfiche bewaard gebleven.

2237.1-2237.2

Sassenpoort: Rijksarchief - Tekeningen

1929

Schaal 1:20-1:50

2 bladen

2237.1 Tekening 1
Dit stuk is alleen als substituut op microfiche bewaard gebleven.

2237.2 Tekening 2
Dit stuk is alleen als substituut op microfiche bewaard gebleven.

2238.1-2238.5

Stationsweg: Rijkswaterstaat - Tekeningen

[1935]

5 bladen

Schaal 1:20-1:1250

- 2238.1** Tekening 1
Dit stuk is alleen als substituuat op microfiche bewaard gebleven.
- 2238.2** Tekening 2
Dit stuk is alleen als substituuat op microfiche bewaard gebleven.
- 2238.3** Tekening 3
Dit stuk is alleen als substituuat op microfiche bewaard gebleven.
- 2238.4** Tekening 4
Dit stuk is alleen als substituuat op microfiche bewaard gebleven.
- 2238.5** Tekening 5
Dit stuk is alleen als substituuat op microfiche bewaard gebleven.

2239.1-2239.4

Ter Pelkwijkpark: Gouvernementsgebouw achterzijde - Tekeningen voor de bouw van een archiefgebouwtje

1927-1938

4 bladen

Schaal 1:10-1:50

- 2239.1** Tekening 1
Dit stuk is alleen als substituuat op microfiche bewaard gebleven.
- 2239.2** Tekening 2
Dit stuk is alleen als substituuat op microfiche bewaard gebleven.
- 2239.3** Tekening 3
Dit stuk is alleen als substituuat op microfiche bewaard gebleven.
- 2239.4** Tekening 4
Dit stuk is alleen als substituuat op microfiche bewaard gebleven.

2240.1-2240.2

Westerlaan 5: Stationspostgebouw - Tekeningen voor aan- en verbouw

1933-1934

2 bladen

Schaal 1:2-1:100

Met bestektekening [bestek nr 2 5-3-1934].

Overgebleven originelen, ondernummering: 2

- 2240.1** Tekening 1
Dit stuk is alleen als substituuat op microfiche bewaard gebleven.
- 2240.2** Tekening 2
Dit stuk is als origineel bewaard gebleven.

III PERSOONLIJK ARCHIEF VAN H. DE LUSSANET DE LA SABLONIERE**GOUDA****2241.1****Latijnse school - Studie-(opmetings-)tekening
1927-1928**

[Schaal 1:1-ca. 1:20]

Gemaakt in zijn eerste studiejaar bouwkunde aan de T.H. te Delft.

Overgebleven originelen, ondernummering: 1

Dit stuk is als origineel bewaard gebleven.

1 blad