



Nationaal Archief
Ministerie van Onderwijs, Cultuur en
Wetenschap

Nummer Toegang: 2.27.19

**Inventaris van het archief van het Ministerie van
Cultuur, Recreatie en Maatschappelijk Werk, (1910)
1965 - 1982 (1990) [GEANONIMISEERDE VERSIE]**

Versie: 20-11-2023

Deels geanonimiseerde versie [geboortedata en woonplaatsen verwijderd]

CAS 1477

Nationaal Archief, Den Haag 2010

This finding aid is written in Dutch.

I N H O U D S O P G A V E

Beschrijving van het archief.....	13
Aanwijzingen voor de gebruiker.....	14
Openbaarheidsbeperkingen.....	14
Beperkingen aan het gebruik.....	14
Materiële beperkingen.....	14
Aanvraaginstructie.....	14
Citeerinstructie.....	14
Archiefvorming.....	15
Geschiedenis van de archiefvormer.....	15
Hoofdstructuur van de organisatie.....	15
Taakvoorgangers.....	15
Organisatie.....	16
Taken en doelstellingen.....	17
Bureau van de Secretaris-Generaal (1965-1981).....	17
Centrale Afdelingen.....	17
Centrale Afdeling Algemene Zaken.....	17
Afdeling Kabinetszaken.....	17
Afdeling Gebouwen en Materieel, en Interne dienst.....	17
Afdeling Intendance.....	17
Algemene Secretarie.....	17
Centrale Hoofdafdeling Financiële en Economische Zaken (1965-1973), Centrale Directie Financiële en Economische Zaken (1974-1982).....	18
Afdeling Statistiek, Afdeling Algemene Economische vraagstukken.....	18
Afdeling Preventief Toezicht en Begrotingszaken.....	18
Afdeling Verificatie en Interne Controle.....	18
Afdeling Administratieve en Algemene Zaken.....	18
Accountantsdienst (1968 - 1982).....	18
Centrale Directie Organisatie & Efficiency.....	18
Sector Organisatie.....	18
Sector Informatievoorziening.....	18
Afdeling personeelszaken (1965 - 1979), Centrale Directie Personeelszaken en Arbeidsvoorwaarden (1980 - 1982).....	18
Stafbureau.....	19
Afdeling Formatiebeleid.....	19
Afdeling Personeelsvoorziening en -begeleiding.....	19
Bureau Bedrijfmaatschappelijk Werk.....	19
Afdeling Rechtspositie.....	19
Personeelsbeheer en Salarisadministratie.....	19
Afdeling Arbeidsvoorwaardenbeleid.....	19
Centrale Directie Voorlichting, Documentatie en Bibliotheek (1965 - 1982).....	19
Afdeling Voorlichting.....	19
Afdeling Documentatie en Bibliotheek.....	19
Centrale Directie Wetgeving en Juridische Zaken (1965 - 1982).....	20
Centrale Directie Planning en Coördinatie (1976 - 1982).....	20
Algemeen Directiesecretariaat.....	20
Hoofdafdeling Beleid Regionaal Beleid en Accommodatiezaken.....	20
Stafbureau Regionale Beleidsvoorbereiding.....	20
Afdeling Regionaal Beleid.....	20
Afdeling Algemeen Accommodatiebeleid.....	21
Beleidseenheid Werkgelegenheidszaken.....	21
Hoofdafdeling Planning en Stedelijk Beleid.....	21
Afdeling Democratische planning.....	21

Afdeling Stedelijk Beleid.....	21
Bureau Beleidsontwikkeling en decentralisatie.....	21
Afdeling Internationale Betrekkingen (1965), Centrale Directie Internationale Betrekkingen (1968 - 1982).....	22
Afdeling Algemene Zaken.....	22
Afdeling Voorlichting Buitenland Studiebezoeken en Congresszaken.....	22
Afdeling Mondiale Samenwerking.....	22
Nationale Unesco-Commissie.....	22
Afdeling Europese Samenwerking	23
Afdeling Bilaterale Samenwerking.....	23
Civiele Verdediging en Beveiliging (1967 - 1971), Centrale Afdeling Civiele Verdediging en Bescherming (1972 - 1982).....	23
Algemene Zaken, Afdeling Beleidsontwikkeling, Afdeling Beleidsuitvoering.....	23
Directie Kunsten (1965 - 1966), Directoraat-Generaal voor Culturele Zaken (1967 - 1982)	23
Secretaris-coördinator.....	23
Stafbureau/Stafafdeling Beleidsvoorbereiding.....	24
Afdeling Oudheidkunde en Natuurbescherming (1965), Directie Oudheidkunde en Natuurbescherming (1966 - 1970), Directie Musea, Monumenten en Archieven (1971 - 1982).....	24
Afdeling Algemene Zaken en Secretariaat.....	24
Hoofdafdeling Musea.....	24
Rijksconsulenten voor de Musea.....	24
Afdeling Beleidsontwikkeling.....	24
Afdeling Museumbeheer.....	24
Afdeling Monumenten.....	24
Afdeling Archieven.....	25
Directoraat-Generaal voor Volksontwikkeling en Openluchtrecreatie (1965 - 1975), Directoraat-Generaal voor Natuurbehoud, Recreatie en Media (1976 - 1982).....	25
Secretaris-Coördinator.....	25
Stafafdeling beleidsvoorbereiding.....	25
Afdeling Openluchtrecreatie (1965), Hoofdafdeling Openluchtrecreatie (1966 - 1971), Directie Natuurbehoud en Openluchtrecreatie (1972 - 1982).....	25
Directieraad.....	25
Bureau Management Ondersteuning.....	25
Bureau Bestuurlijke en Juridische Aangelegenheden.....	26
Bureau Financieel-Economische Zaken.....	26
Directie Algemene Beleidsaangelegenheden (1981 - 1982).....	26
Directiesecretariaat.....	26
Sector Ruimte, Landschap en Milieu.....	26
Taakgroep Ruimte en Landschap.....	26
Taakgroep Milieuaangelegenheden.....	26
Directie Natuur en Landschapsbescherming(1981 - 1982).....	27
Directiesecretariaat.....	27
Afdeling Natuurgebieden.....	27
Sector Gebiedsbescherming en Soortenbehoud.....	27
Taakgroep Fauna, Flora en Dierenbescherming.....	27
Taakgroep Gebiedsbescherming en Algemene Beheersaangelegenheden.....	27
Sector Ruimtelijk Kwaliteitsbeheer.....	28
Taakgroep Landinrichting.....	28
Taakgroep Ruimtelijk Sectorbeleid.....	28
Taakgroep Grote Eenheden.....	28
Hoofdafdeling Openluchtrecreatie (1965 - 1970), Directie Openluchtrecreatie (1971 - 1982).....	28

Directiesecretariaat.....	28
Sector Recreatievormen en Algemeen Beleid.....	28
Taakgroep Recreatievormen.....	28
Taakgroep Algemeen Beleid.....	29
Sector Beheer en Inrichting.....	29
Taakgroep Beheer.....	29
Taakgroep Inrichting	29
Hoofdafdeling Radio, Televisie en Pers (1965 - 1968), Directie Radio, Televisie en Pers (1969 - 1982).....	29
Sector Algemene Beleidsontwikkeling.....	29
Sector Juridische Zaken.....	29
Sector Financiële en Technische Zaken.....	30
Sector Zendtijd en Algemene Zaken.....	30
Directie Maatschappelijke Ontwikkeling (1965), Directoraat-Generaal voor Maatschappelijke Ontwikkeling (1966 - 1982).....	30
Afdeling Algemene Maatschappelijke Aangelegenheden (1975 - 1982).....	30
Stafafdeling Beleidsvoorbereiding Maatschappelijke Ontwikkeling (SBMO) (1966 - 1982).....	30
Stafbureau Algemene Beleidsvoorbereiding.....	30
Stafbureau Sociaal Onderzoek.....	30
Bureau Financiële en Algemene Zaken.....	31
Directie Maatschappelijke Dienstverlening (1966 - 1982).....	31
Projectorganisatie.....	31
Afdeling Financiering Maatschappelijke Dienstverlening (1975 - 1982).....	31
Hoofdafdeling Gezinsaangelegenheden (1967 - 1982).....	31
Afdeling Algemeen Gezinsbeleid.....	31
Afdeling Maatschappelijk Gezinswerk.....	31
Afdeling Algemeen Gezinswerk (1965 - 1976), Afdeling Gezinsverzorging (1977 - 1982).....	31
Afdeling Volkskredietwezen (1974 - 1982).....	31
Hoofdafdeling Bejaardenwerk en Sociale Revalidatie (1966 - 1982).....	31
Afdeling Bejaardenwerk.....	31
Afdeling Sociale Revalidatie.....	32
Directie Opbouwerk (1965 - 1974), Directie Samenlevingsopbouw (1968 - 1975), Directie Sociaal-Cultureel Werk (1976 - 1982).....	32
Bureau Beleidsintegratie (1976 - 1982).....	32
Afdeling Financiële en Administratieve Zaken (1977 - 1982).....	32
Sector Subsidie- en Bijdrageregelingen.....	32
Sector Bijzondere Regelingen en Administratieve Zaken.....	33
Hoofdafdeling Jeugdzaken en Club- en Buurthuiswerk.....	33
Afdeling Jeugdzaken.....	33
Afdeling Club- en Buurthuiswerk.....	33
Afdeling Bibliotheekwerk.....	33
Hoofdafdeling Vormings- en Opbouwwerk.....	33
Afdeling Vormings- en Ontwikkelingswerk.....	33
Afdeling Opbouwwerk.....	34
Hoofdafdeling Culturele Minderheden (1976 - 1977), Directie Welzijn Minderheden (1978 - 1982).....	34
Afdeling Algemene Zaken en Financieel Beleid.....	34
Afdeling Welzijn Woonwageneigenaren.....	34
Afdeling Molukkers.....	35
Bureau Bijzondere regelingen en Repatriëring.....	35
Afdeling Welzijn Buitenlanders.....	35
Afdeling Welzijn Antillianen en Surinamers.....	35

Werkverband Vluchtelingen en Woningvoordrachten Minderheden (WVWM).....	35
Bureau woningvoordrachten Minderheden (BWM).....	35
Directie Coördinatie Emancipatiebeleid (1978 - 1981).....	36
Directie Maatschappelijke Voorzieningen (1965 - 1966), Directie Bijstandszaken (1967 - 1981).....	36
Stafbureau Coördinatie en Algemeen Beheer, Bureau Algemene Administratieve Zaken, Bureau Medisch Adviseur.....	36
Stafafdeling Algemene en Juridische Zaken.....	36
Hoofdafdeling Beleidsvoorbereiding en Financieringsbeleid.....	36
Afdeling Onderzoek en Beleidsplanning, Afdeling Financieel-economische Zaken en Financiële Programmering.....	36
Hoofdafdeling Bijstandsbeleid en Welzijnsvoorzieningen	36
Afdeling Harmonisatie Bijstand Dienstverlening, Afdeling Bijstand Woonwagengebouwen.....	36
Hoofdafdeling Bijstandbeleid Uitkeringsregelingen.....	37
Afdeling Harmonisatie Uitkeringsbeleid, Afdeling Bijstand Zelfstandigen.....	37
Hoofdafdeling Coördinatie en Toetsing Bijstandsbeleid.....	37
Afdeling Coördinatie en Programmering, Afdeling Organisatie Bijstandverlening, Afdeling Beroepszaken.....	37
Hoofdafdeling Verzetsdeelnemers en Vervolgden (1974 - 1978), Directie Verzetsdeelnemers en vervolgden (1979 - 1982).....	37
Afdeling Beleidvorming, Afdeling Beleidsuitvoering.....	37
Afdeling Landelijk Contact (1965 - 1969), Hoofdbureau Landelijk Contact (1970 - 1982).....	37
Organogram 1982.....	38
Lijst van functionarissen.....	39
Geschiedenis van het archiefbeheer.....	39
De verwerving van het archief.....	39
Inhoud en structuur van het archief.....	40
Selectie en vernietiging.....	40
Verantwoording van de bewerking.....	43
Ordering.....	43
Uitzonderingen.....	43
Cesuur van het archief.....	44
Verwant materiaal.....	45
Beschikbaarheid van kopieën.....	45
Beschrijving van de series en archiefbestanddelen.....	47
o Bureau Secretaris-Generaal.....	47
1 Centrale Afdelingen.....	49
1.01 Algemene zaken.....	49
1.01.01 Kabinetszaken.....	49
1.01.02 Post- en Archiefzaken/Algemene Secretarie.....	79
1.01.03 Afdeling Gebouwen en Materieel, Energie en Interne dienst.....	80
1.02 Centrale Directie Financiële en Economische Zaken (FEZ).....	81
1.02.01 Stafafdeling Statistiek.....	84
1.03 Accountantsdienst (1974 ingesteld).....	84
1.04 Centrale Directie Organisatie en Efficiency (CDOE).....	84
1.05 Centrale Directie Personeelszaken en Arbeidsvoorwaarden (CDPA).....	88
1.06 Centrale Directie Voorlichting, Documentatie en Bibliotheek (CDVDB).....	95
1.07 Centrale Directie Wetgeving en Juridische Zaken (CDWJZ).....	98
-4.07 Organismen en hun organisatie.....	98
-4.07.125 Organisatie en reorganisatie.....	98
-4.07.15 Grondgebied, werkingssfeer, bevolkingsstructuur.....	98
-4.07.155 Indeling.....	98

-4.07.155.1 Delen.....	98
-4.07.2 Betrekkingen tot andere lichamen en organen.....	99
-4.07.22 Tussenkomst in bestuurs- (beheers-)aangelegenheden.....	99
-4.07.227 Administratieve rechtspraak.....	99
-4.07.23 Samenwerking.....	100
-4.07.3 Economische en rechtspositie.....	100
-4.07.31 Aansprakelijkheid naar burgerlijk recht.....	100
-4.07.33 Rechtsverwerking.....	100
-4.07.35 Functionering van het orgaan. Beheershandelingen.....	101
-4.07.352 Financiën.....	101
-4.07.353 Benodigdheden en hulpmiddelen.....	101
-4.07.355 Uitoefening van de dienst.....	101
-4.07.5 Lichamen, organen, instellingen en functionarissen.....	101
-4.07.54 Adviserende, bemiddelende en controlerende organen.....	101
-4.07.55 Takken van dienst, bedrijven, instellingen.....	102
-4.07.58 Delegaties en gedelegeerden, commissies en commissarissen.....	102
-4.07.7 Beleidsbepaling. Regeling, vaststelling en vastlegging van de bestuurs- en beheershandelingen.....	102
-4.07.76 Regeling en vaststelling der handelingen.....	102
-4.07.77 Vastlegging der handelingen.....	104
-4.07.8 Wijze van uitoefening van de bestuurs- en beheerszaak.....	104
-4.07.85 Financiële, materiële en morele steun.....	104
-4.08 Personeel.....	105
-1.75 Openbare orde.....	105
-1.752 Andere rechten en vrijheden.....	105
-1.752.4 Beroepsvrijheid.....	105
-1.752.41 Bescherming van het beroep.....	105
-1.752.6 Gelijkheid.....	106
-1.755 Maatregelen ten opzichte van Nederlanders en ingezetenen.....	106
-1.756 Maatregelen ten opzichte van vreemdelingen.....	106
-1.756.1 Verkrijging van het Nederlanderschap.....	106
-1.76 Openbare zedelijkheid.....	107
-1.761 Alcohol en andere verdovende middelen.....	107
-1.761.3 Maatregelen tegen bedwelmende middelen.....	107
-1.762 Kansspelen. Weddenschappen.....	107
-1.762.6 Weddenschappen.....	107
-1.764 Bestrijding der onzedelijkheid.....	108
-1.765 Dierenbescherming.....	108
-1.765.3 Bescherming van bepaalde diersoorten tegen uitroeiing en uitsterven.....	108
-1.77 Openbare gezondheid.....	109
-1.772 Organisatie van de gezondheidszorg.....	109
-1.772.4 Organisaties op het gebied van de gezondheidszorg.....	109
-1.777 Milieuhygiëne. Ruimtelijke ordening.....	109
-1.777.8 Lucht- en bodemhygiëne met betrekking tot bebouwde en te bebouwen plaatsen.....	109
-1.777.81 Planologie; ruimtelijke ordening.....	109
-1.777.811 Planologische regelingen.....	109
-1.78 Openbare veiligheid.....	109
-1.782 Bescherming van de bevolking en van de objecten tegen (oorlogs)geweld.....	109
-1.81 Verkeer en vervoer.....	109
-1.816 Telecommunicatie.....	109
-1.82 Economische aangelegenheden.....	111
-1.825 Bank-, beurs- en kredietwezen.....	111
-1.825.7 Kredietwezen.....	111
-1.83 Arbeid.....	112
-1.831 Verhouding tussen werkgevers en werknemers.....	112
-1.831.16 Arbeidsovereenkomsten.....	112
-1.836 Werkgelegenheid en bestrijding van werkloosheid.....	112
-1.836.2 Toelating van werkkrachten van elders.....	112

-1.84 Maatschappelijke Zorg. Verzekeringswezen.....	112
-1.841 Maatschappelijke zorg in het algemeen.....	113
-1.841.7 Particuliere zorg.....	116
-1.841.73 Inzameling voor sociale doeleinden.....	116
-1.841.74 Fondsen.....	116
-1.841.8 Organisatie van de maatschappelijke zorg.....	116
-1.841.81 Instellingen op sociaal-charitief gebied.....	116
-1.842 Maatschappelijke zorg ten behoeve van verschillende groepen.....	117
-1.842.1 Zieken, gewonden, rustbehoevenden, ongeneeslijken.....	117
-1.842.11 Ziekenhuizen.....	117
-1.842.3 Geestelijk gehandicapten.....	117
-1.842.4 Lichamelijk gehandicapten.....	117
-1.842.5 Bijstandbehoevenden.....	117
-1.842.52 Daklozen. Thuislozen. Passanten.....	118
-1.842.6 Bejaarden.....	118
-1.842.86 Meisjes. Vrouwen.....	119
-1.842.9 Overige groepen van behoevenden.....	119
-1.842.91 Getroffenen door rampen, ongevallen en andere buitengewone omstandigheden.....	119
-1.842.913 Getroffenen door oorlog.....	119
-1.842.917 Getroffenen in en uit den vreemde.....	120
-1.842.92 Vreemdelingen.....	120
-1.842.95 Zij die behoren tot bepaalde beroeps- en bedrijfskringen.....	120
-1.842.955 Varende en zwervende bevolking.....	120
-1.842.98 Gezinnen en andere levensverbanden.....	122
-1.842.984 Huishoudelijke hulp en voorlichting.....	122
-1.842.99 Overige gevallen.....	122
-1.842.991 Sociale adviezen.....	122
-1.843 Maatschappelijke zorg naar soort.....	122
-1.843.3 Samenlevingsopbouw. Vormings- en ontwikkelingswerk.....	122
-1.848 Maatschappelijke voorzorg door risicoverdeling. Verzekeringswezen.....	122
-1.848.4 Sociale verzekeringen. Volksverzekering.....	123
-1.848.42 Verzekering tegen de geldelijke gevolgen van arbeidsongeschiktheid.....	123
-1.85 Volksontwikkeling en -opvoeding. Religie.....	123
-1.851 Onderwijs.....	123
-1.851.6 Onderwijs aan volwassenen. Tweede-kansonderwijs.....	123
-1.851.64 Vormings- en ontwikkelingswerk.....	123
-1.852 Verzamelen, bewaren en beschikbaar stellen van documenten, voorwerpen en gegevens	123
-1.852.1 Openbare verzamelingen en bewaarplaatsen.....	124
-1.852.11 Bibliotheken, leeszalen en andere op uitlening gerichte verzamelingen.....	124
-1.852.12 Archieven.....	125
-1.852.13 Musea. Oudheidkamers.....	125
-1.853 Historische en andere culturele waarden.....	126
-1.853.1 Monumenten, en dergelijke.....	126
-1.853.2 Natuur-, landschaps- en stedelijk schoon.....	127
-1.853.21 Natuurschoon.....	127
-1.853.23 Stedelijk schoon.....	127
-1.854 Kunst. Wetenschappen. Letteren.....	127
-1.854.1 Kunst.....	128
-1.854.12 Bouwkunst.....	128
-1.854.15 Schilderkunst.....	128
-1.854.17 Fotografische en filmkunst.....	129
-1.854.18 Toonkunst.....	129
-1.854.2 Wetenschap.....	129
-1.855 Feesten. Plechtigheden. Lichamelijke opvoeding. Sport. Recreatie.....	129
-1.855.3 Sport en spel.....	129
-1.855.4 Vrijetijdsbesteding.....	130
-1.855.43 Vrijetijdsbesteding buitenshuis. Verblijfsrecreatie.....	130

-1.855.44 Recreatie in de openlucht, in overeenstemming met het landschap.....	130
-1.856 Zedelijke opvoeding. Eervolle onderscheidingen.....	130
-1.856.1 Bevordering van lokale gemeenschapszin.....	131
-1.856.14 Jeugdvorming.....	131
-1.859 Overige aangelegenheden van culturele aard (o.m. commerciële televisie).....	131
-1.88 Buitenlandse aangelegenheden. Internationale verhoudingen.....	132
1.08 Planning en Coördinatie (1976 ingesteld).....	133
1.08.01 Hoofdafdeling Regionaal Beleid en Accommodatiezaken.....	133
1.08.01.01 Stafbureau Regionale Beleidsvoorbereiding.....	133
1.08.01.02 Afdeling Regionaal Beleid.....	133
1.08.01.03 Afdeling Algemeen Accommodatiebeleid.....	137
1.08.01.04 Beleidseenheid Werkgelegenheidszaken.....	137
1.08.02 Hoofdafdeling Planning en Stedelijk beleid.....	139
1.08.02.01 Afdeling Democratische Planning.....	139
1.08.02.02 Afdeling Stedelijk Beleid.....	140
1.08.02.03 Bureau Beleidsontwikkeling en Decentralisatie (BOD).....	141
1.08.03 Gedeponeerde Commissies.....	144
1.09 Internationale Betrekkingen (IB).....	145
1.09.01 Afdeling Algemene Zaken (IB/AZ).....	145
1.09.02 Afdeling Voorlichting, Buitenland, Studiebezoeken en Congreszaken (IB/VBSC).....	149
1.09.03 Afdeling Mondiale Samenwerking (IB/MS).....	151
1.09.03.01 Nationale United Nations Educational, Scientific and Cultural Organization (Unesco) Commissie.....	159
1.09.04 Afdeling Europese Samenwerking (IB/ES).....	160
1.09.05 Afdeling Bilaterale Samenwerking (IB/BS).....	171
1.09.06 Gedeponeerde commissies.....	182
1.10 Centrale Afdeling Civiele Verdediging en Bescherming.....	187
2 Directoraat-Generaal Culturele Zaken 1966 - 1982.....	188
2.1 Stafafdeling Beleidsvoorbereiding.....	188
2.2 Directie Musea, Monumenten en Archieven 1971 - 1982 (MMA).....	192
2.2.1 Afdeling Algemene Zaken en Secretariaat.....	192
2.2.2 Hoofdafdeling Musea.....	192
2.2.3 Rijksconsulenten voor de Musea.....	195
2.2.4 Afdeling Beleidsontwikkeling.....	198
2.2.6 Afdeling Museumbeheer.....	198
2.2.7 Afdeling Monumenten (MMA/MO).....	201
2.2.8 Afdeling Archieven (MMA/AR).....	234
2.3 Directie Kunsten 1971 - 1982 (K).....	237
2.3.1 Bureau Algemene Zaken en Secretariaat (K/AZ).....	237
2.3.2 Afdeling Muziek en Dans (K/MD).....	239
2.3.3 Afdeling Toneel en Letteren (K/TL).....	241
2.3.4 Afdeling Beeldende Kunst en Bouwkunst (K/BK).....	246
2.3.5 Afdeling Film (K/F).....	250
2.3.6 Afdeling Kunstzinnige Vorming/Amateuristische Kunstbeoefening (K/KV-AK).....	252
2.6 Gedeponeerde commissies.....	256
3 Directoraat-Generaal Natuurbehoud, Recreatie en Media 1976 - 1982 (DGNRM).....	259
3.1 Stafafdeling Beleidsvoorbereiding Natuur, Media en Recreatie (SBNMR) (1976 - 1982), Stafafdeling Beleidsvoorbereiding Volksontwikkeling en (Openlucht)recreatie (1965 - 1975).....	259
3.2 Hoofddirectie Natuurbehoud en Openluchtrecreatie 1971 - 1982 (NBOR).....	263
3.2.1 Directieraad.....	263
3.2.2 Bureau Management Ondersteuning.....	263
3.2.3 Bureau Bestuurlijke en Juridische Aangelegenheden.....	263
3.2.4 Bureau Financieel-Economische Zaken.....	263
3.2.5 Directie Algemene Beleidsaangelegenheden (ABA).....	264
3.2.5.1 Directiesecretariaat.....	264
3.2.5.2 Taakgroep Beleidsontwikkeling.....	264
3.2.5.3 Taakgroep Maatschappelijke Aangelegenheden.....	264
3.2.5.4 Sector Ruimte, Landschap en Milieu.....	265
3.2.5.4.1 Taakgroep Ruimte en Landschap.....	265

3.2.5.4.2 Taakgroep Milieuaangelegenheden.....	265
3.2.6 Directie Natuur- en Landschapsbescherming (NLB).....	265
3.2.6.1 Directiesecretariaat.....	265
3.2.6.2 Afdeling Natuurgebieden.....	266
3.2.6.3 Sector Gebiedsbescherming en Soortenbehoud.....	271
3.2.6.3.1 Taakgroep Fauna, Flora en Dierenbescherming.....	271
3.2.6.3.2 Taakgroep Gebiedsbescherming en Algemene Beheersaangelegenheden.....	272
3.2.6.4 Sector Ruimtelijk Kwaliteitsbeheer.....	273
3.2.6.4.1 Taakgroep Landinrichting.....	273
3.2.6.4.2 Taakgroep Ruimtelijk Sectorbeleid.....	273
3.2.6.4.3 Taakgroep Grote Eenheden.....	273
3.2.7 Directie Openlucht recreatie (OR).....	274
3.2.7.1 Directiesecretariaat.....	274
3.2.7.2 Sector Recreatievormen en Algemeen Beleid.....	274
3.2.7.2.1 Taakgroep Recreatievormen.....	274
3.2.7.2.2 Taakgroep Algemeen Beleid.....	275
3.2.7.3 Sector Beheer en Inrichting.....	276
3.2.7.3.1 Taakgroep Beheer.....	276
3.2.7.3.2 Taakgroep Inrichting.....	276
3.2.8 Inspecties Natuurbehoud en Openlucht recreatie.....	276
3.3 Directie Radio, Televisie en Pers 1969 - 1982 (RTP).....	277
3.3.1 Sector Algemene Beleidsontwikkeling.....	277
3.3.2 Sector Juridische Zaken.....	285
3.3.3 Sector Financiële en Technische Zaken.....	290
3.3.4 Sector Zendtijd en Algemene Zaken.....	294
3.4 Archief van de Directeur-Generaal.....	301
3.5 Gedeponeerde commissies.....	307
4 Directoraat-Generaal Maatschappelijke Ontwikkeling 1966 - 1982 (DGMO).....	309
4.0 Planning en Organisatie.....	309
4.1 Afdeling Algemene Maatschappelijke Aangelegenheden (AMA).....	309
4.2 Stafafdeling Beleidsvoorbereiding Maatschappelijke Ontwikkeling (SBMO).....	310
4.2.1 Stafbureau Algemene Beleidsvoorbereiding.....	310
4.2.2 Stafbureau Sociaal Onderzoek.....	317
4.2.3 Bureau Financiële en Algemene Zaken.....	324
4.3 Directie Maatschappelijke Dienstverlening (DMD).....	324
4.3.1 Projectorganisatie.....	324
4.3.2 Afdeling Financiering Maatschappelijke Dienstverlening.....	325
4.3.3 Hoofdafdeling Gezinsaangelegenheden (GA).....	327
4.3.3.1 Afdeling Algemeen Gezinsbeleid (AG).....	327
4.3.3.2 Afdeling Maatschappelijk Gezinswerk (MG).....	330
4.3.3.3 Afdeling Gezinsverzorging (GV).....	331
4.3.3.4 Afdeling Volkskredietwezen.....	332
4.3.4 Hoofdafdeling Bejaardenwerk en Sociale Revalidatie (BSR).....	333
4.3.4.1 Afdeling Bejaardenbeleid (BJB).....	333
4.3.4.2 Afdeling Sociale Revalidatie (SR).....	335
4.4 Directie Sociaal-Cultureel Werk 1973 - 1982 (DSCW).....	339
4.4.1 Bureau Beleidsintegratie.....	339
4.4.2 Afdeling Financiële en Administratieve Zaken.....	341
4.4.2.1 Sector Subsidie- en Bijdrageregelingen.....	341
4.4.2.2 Sector Bijzondere Regelingen en Administratieve Zaken.....	342
4.4.3 Hoofdafdeling Jeugdzaken en Club- en Buurthuiswerk (JZ/CBW).....	343
4.4.3.1 Afdeling Jeugdzaken (JZ).....	343
4.4.3.2 Afdeling Club- en Buurthuiswerk.....	349
4.4.3.3 Afdeling Beleidsontwikkeling en Begeleiding.....	349
4.4.3.4 Afdeling Beheer en Exploitatie Internaten.....	350
4.4.4 Hoofdafdeling Vormings- en Opbouwwerk.....	353
4.4.4.1 Afdeling Vormings- en Ontwikkelingswerk (VO).....	353
4.4.4.2 Afdeling Opbouwwerk.....	357
4.4.5 Afdeling Bibliotheekwerk.....	362

4.5 Directie Welzijn Minderheden 1978 – 1982.....	365
4.5.1 Afdeling Algemene Zaken en Financieel Beleid (AFB/WM).....	365
4.5.2 Afdeling Welzijn Woonwagenbewoners (WW).....	367
4.5.3 Afdeling Molukkers.....	373
4.5.3.1 Onderafdeling Beleidsvoering.....	378
4.5.3.2 Bureau Bijzondere Regelingen en Repatriëring.....	379
4.5.4 Afdeling Welzijn Buitenlanders.....	380
4.5.5 Afdeling Welzijn Antillianen en Surinamers (WAS).....	384
4.5.6 Werkverband Vluchtelingen en Woningvoordracht Minderheden.....	387
4.5.6.1 Sector Beleid Vluchtelingen.....	387
4.5.6.2 Bureau Woningvoordrachten Minderheden.....	387
4.6 Directie Coördinatie Emancipatiebeleid 1978 - 1980 (DCE).....	739
4.7 Gedeponeerde commissies.....	739
5 Directie Bijstandszaken 1967 - 1981.....	752
5.1 Stafbureau Coördinatie en Algemeen Beheer.....	752
5.2 Stafafdeling Algemene en Juridische Zaken.....	752
5.3 Hoofdafdeling Beleidsvoorbereiding en Financieringsbeleid.....	754
5.4 Hoofdafdeling Bijstandsbeleid en Welzijnsvoorzieningen.....	755
5.4.1 Afdeling Harmonisatie Bijstand Dienstverlening.....	756
5.4.2 Afdeling Bijstand Woonwagenbewoners.....	759
5.5 Hoofdafdeling Bijstandsbeleid en Uitkeringsregelingen.....	759
5.6 Hoofdafdeling Coördinatie en Toetsing Bijstandsbeleid.....	761
5.7 Gedeponeerde commissies.....	761
6 Directie Verzetsdeelnemers en vervolgd en taakvoorgangers 1979 - 1982.....	762
6.1 Afdeling Beleidsvorming.....	762
6.2 Afdeling Beleidsuitvoering.....	765
6.3 Gedeponeerde commissies.....	779
7 Hoofdbureau Landelijk Contact en taakvoorgangers 1970 - 1982 (LC).....	781
7.1 Gedeponeerde commissies.....	791
8 Kaarten en tekeningen groter dan A4, gelicht uit de dossiers.....	793

BESCHRIJVING VAN HET ARCHIEF

Naam archiefblok:

Ministerie van Cultuur, Recreatie en Maatschappelijk Werk

Periodisering:

archiefvorming: 1965-1982

oudste stuk - jongste stuk: 1910-1990

Archiefbloknummer:

X11

Omvang:

19414 inventarisnummer(s); ; 291,30 meter

Taal van het archiefmateriaal:

Het merendeel der stukken is in het Nederlands

Soort archiefmateriaal:

Normale geschreven, getypte en gedrukte documenten, geen bijzondere handschriften.

Archiefdienst:

Den Haag

Locatie:

Den Haag

Archiefvormers:

Ministerie van Cultuur, Recreatie en Maatschappelijk Werk, 1965-1982

Samenvatting van de inhoud van het archief:

Het archief beslaat de periode van het bestaan van het Ministerie van Cultuur, Recreatie en Maatschappelijk Werk. Het ministerie was de opvolger van het Ministerie van Maatschappelijk Werk, dat in 1965 werd uitgebreid met een aantal taken van het Ministerie van Onderwijs, Kunsten en Wetenschappen (onder meer: kunsten, natuurbehoud, jeugdwerk, volksontwikkeling, sport, radio en televisie). Met het instellen van het Ministerie van Welzijn, Volksgezondheid en Cultuur in 1982 kwam hier door een andere indeling van taken over de ministeries een einde aan.

Aanwijzingen voor de gebruiker

OPENBAARHEIDSBEPERKINGEN

Deels openbaar, deels beperkt openbaar (A+B).

BEPERKINGEN AAN HET GEBRUIK

Reproductie van originele bescheiden uit dit archief is, behoudens de algemene regels die gelden voor het kopiëren van stukken, niet aan beperkingen onderhevig. Er zijn geen beperkingen krachtens het auteursrecht.

MATERIËLE BEPERKINGEN

Het archief kent beperkingen voor het raadplegen van stukken als gevolg van slechte materiële staat.

AANVRAAGINSTRUCTIE

Openbare archiefstukken kunnen online worden aangevraagd en gereserveerd. U kunt dit ook via de terminals in de studiezaal van het Nationaal Archief doen. Om te kunnen reserveren dient u de volgende stappen te volgen:

1. [Creëer een account of log in.](#)
2. Selecteer in de archiefinventaris een archiefstuk.
3. Klik op 'Reserveer' en kies een tijdstip van inzage.

CITEERINSTRUCTIE

Bij het citeren in annotatie en verantwoording dient het archief tenminste éénmaal volledig en zonder afkortingen te worden vermeld. Daarna kan worden volstaan met verkorte aanhaling.

VOLLEDIG:

Nationaal Archief, Den Haag, Ministerie van Cultuur, Recreatie en Maatschappelijk Werk, nummer toegang 2.27.19, inventarisnummer ...

VERKORT:

NL-HaNA, CRM, 2.27.19, inv.nr. ...

Archiefvorming

GESCHIEDENIS VAN DE ARCHIEFVORMER

Bij Koninklijk Besluit van 14 april 1965 (Stb. 146) werd het Ministerie van Cultuur, Recreatie en Maatschappelijk Werk (CRM) ingesteld. Het Ministerie van Maatschappelijk Werk (MaWe) werd daarmee opgeheven. Doelstelling van dit ministerie was de samenleving leefbaar maken en houden. Alle vraagstukken werden eerst bekeken vanuit het oogpunt van het welzijn van de mensen.

Het nieuwe ministerie werd om diverse redenen ingesteld. Enerzijds om politieke redenen. Na de val van het kabinet Marijnen (februari 1965) verwachtte men moeilijkheden ten aanzien van de zetelverdeling. De PvdA wilde graag bemoeienis met culturele zaken, maar de KVP wilde geen socialistische minister op Onderwijs, Kunsten en Wetenschappen (OKW) hebben in verband met het belang voor het bijzonder onderwijs. De PvdA echter wilde alleen de post van MaWe bezetten als de taken verzaamd zouden worden: het Ministerie van MaWe had, zo vond men wel een erg klein takenpakket. Anderzijds waren de taken op het Ministerie van OKW te veel geworden en werden de afdelingen Kunsten, Oudheidkunde en Natuurbehoud, Vrijtijdsbesteding, Jeugdvorming, Bijzonder Jeugdwerk in internaatsverband, Volksontwikkeling, Lichamelijke Vorming, Sport, Radio, Televisie en Pers afgesplitst en aan CRM toegevoegd.

Aan het eind van de jaren zeventig, begin jaren tachtig stond niet alleen de verzorgingsstaat ter discussie maar ook het slecht functioneren van het overheidsapparaat. Het moest doeltreffender en doelmatiger. Gebrek aan coördinatie sprong vooral in het oog. Een departementale herindeling zou een van de oplossingen kunnen zijn. Het Ministerie van Volksgezondheid en Milieuhygiëne werd daarom gesplitst. Volksgezondheid ging naar CRM en Milieuhygiëne naar Volkshuisvesting en Ruimtelijke Ordening (VRO). CRM moest zich vervolgens terugtrekken van het milieuterrein door natuurbehoud en andere onderdelen eveneens naar VRO over te brengen. Zodoende zou een centraal milieuministerie ontstaan waarin alle drie de onderdelen milieubeleid-milieuhygiëne, natuurbehoud en ruimtelijke ordening zouden samenkomen. Daarnaast werd volksgezondheid met het welzijnsgebied van CRM geïntegreerd vanwege de samenhang tussen lichamelijk, geestelijk, cultureel en maatschappelijk welzijn groot was. Hierdoor vond de constructie Welzijn, Volksgezondheid en Cultuur (WVC) doorgang, en ging de Directie Natuurbehoud over naar het Ministerie van Landbouw en Visserij en de Directie Bijstand naar het Ministerie van Sociale Zaken. Bij KB van 4 november 1982 (Stb. 613) werd het Ministerie van Welzijn, Volksgezondheid en Cultuur ingesteld.

HOOFDSTRUCTUUR VAN DE ORGANISATIE

TAAKVOORGANGERS

Van het Ministerie van MaWe kwamen de afdelingen Hoofdafdeling Maatschappelijke Voorzieningen en de Hoofdafdeling Individueel Maatschappelijk Werk en Maatschappelijk Opbouwwerk.

Van het Ministerie van OKW kwamen de volgende afdelingen: Kunsten, Oudheidkunde (archiefwezen, musea) en Natuurbehoud, Vrijtijdsbesteding, Jeugdvorming, Bijzonder Jeugdwerk in internaatsverband, Volksontwikkeling, Lichamelijke Vorming, Sport en de Afdeling Radio, Televisie en Pers.

ORGANISATIE

Tijdens het zeventienjarige bestaan van het ministerie was de organisatie van het ministerie aan diverse wijzigingen onderhevig. Hieronder is de hoofdstructuur uit 1982 weergegeven met daarachter en tussen haakjes de structuur zoals zij het in het verleden opgesteld was.

- Centrale Afdelingen (1965 - 1982)
Hieronder ressorteerden:
 - Bureau Secretaris-Generaal
 - Algemene Zaken
 - Voorlichting, Documentatie en Bibliotheek
 - Organisatie en Efficiency
 - Personeelszaken en Arbeidsvoorwaarden
 - Financieel en Economisch Zaken
 - Accountantsdienst (in 1968 ingesteld)
 - Wetgeving en Juridische Zaken
 - Civiele verdediging en beveiliging (in 1968 ingesteld)
 - Internationale Betrekkingen (voor 1968 Afdeling Internationale Betrekkingen Maatschappelijk Werk en Afdeling Internationale Culturele Betrekkingen)
 - Planning en Coördinatie (in 1976 ingesteld)
- Directie Maatschappelijke Ontwikkeling (1965), Directoraat-Generaal Maatschappelijke Ontwikkeling (1966 - 1982)
Hieronder ressorteerden:
 - Directie Maatschappelijke Dienstverlening, Directie Opbouwwerk (1965 - 1972), Directie Sociaal Cultureel Werk (1973 - 1982)
 - Hoofdafdeling Culturele Minderheden (1976 - 1977), Directie Culturele Minderheden, (1978 - 1982)
- Directie Coördinatie Emancipatiebeleid (in 1978 ingesteld en in 1980 overgegaan naar het Ministerie van Sociale Zaken)
- Directie Bijstandszaken (1967 - 1981), (in 1981 overgegaan naar het Ministerie van Sociale Zaken), Directie Maatschappelijke Voorzieningen (1965 - 1966)
Hieronder ressorteerden:
 - Hoofdafdeling Bijstandszaken
 - Hoofdafdeling Bijzondere Voorzieningen
- Directoraat-Generaal voor de Kunsten (1965), Directoraat-Generaal Culturele Zaken, (1966 - 1982)
Hieronder ressorteerden:
 - Hoofdafdeling Kunsten (1965 - 1970), Directie Kunsten (1971 - 1982)
 - Afdeling Oudheidkunde en Natuurbescherming (1965), Directie Oudheidkunde en Natuurbescherming (1966 - 1970), Directie Musea, Monumenten en Archieven (1971 - 1982);
In 1971 gaat het beleid t.a.v. natuurbehoud naar Directoraat-Generaal Volksontwikkeling en Openluchtrecreatie.
- Directoraat-Generaal Volksontwikkeling en Openluchtrecreatie (1965 - 1975), Directoraat-Generaal voor Natuurbehoud, Recreatie en Media (1976)
Hieronder ressorteerden:
 - Directie Jeugdzaken, Volksontwikkeling en Sport (1965 - 1975);
In 1976 ging het beleid ten aanzien van jeugdzaken naar het Directoraat-Generaal Maatschappelijke Ontwikkelingen.
 - Hoofdafdeling Sportzaken (1973 - 1978), Directie Sportzaken (1979 - 1982)
 - Hoofdafdeling Openluchtrecreatie (1965 - 1970), Directie Natuurbehoud en Openluchtrecreatie (1971 - 1982)
 - Hoofdafdeling Radio, Televisie en Pers (1965 - 1968), Directie Radio, Televisie en Pers (1969 - 1982)

- Hoofdafdeling Verzetsdeelnemers en vervolgd (1974 - 1978), Directie Verzetsdeelnemers en vervolgd (1979 - 1982)
(Vanaf 1974 onderdeel bij de Directie Bijstandszaken)
- Afdeling Landelijk Contact, Hoofdbureau Landelijk Contact (1970 - 1982)

TAKEN EN DOELSTELLINGEN

BUREAU VAN DE SECRETARIS-GENERAAL (1965-1981)

Het bureau¹ is in het algemeen belast met assistentie van de Secretaris-generaal en de plaatsvervangend Secretaris-generaal. Dit houdt in het bijzonder in planning en voortgangsbewaking van de besluitvorming, coördinatie van de activiteiten van beleidssectoren, secretariaatswerkzaamheden o.m. ten behoeve van stafbesprekingen, audiënties, parlementaire zaken en de behandeling van kamervragen en ministerraadstukken. Daarnaast werden speciale opdrachten van bewindslieden uitgevoerd en gaf men leiding aan de verschillende Directoraten-Generaal, commissariaten, directies en hoofdafdelingen.

CENTRALE AFDELINGEN

CENTRALE AFDELING ALGEMENE ZAKEN

AFDELING KABINETSZAKEN

Het voorbereiden en regelen van Koninklijke onderscheidingen; het voeren van correspondentie met betrekking tot de representatieve verplichtingen van de minister en de staatssecretaris; het adviseren met betrekking tot aangelegenheden van protocollaire aard; legalisatie en het verrichten van werkzaamheden van algemene en/of geheime aard.

AFDELING GEBOUWEN EN MATERIEEL, EN INTERNE DIENST

Het ten behoeve van het ministerie en de daaronder ressorterende diensten en instellingen ontwikkelen en zorgdragen voor een doelmatig huisvesting- en aanschaffingsbeleid.

AFDELING INTENDANCE

De afdeling heeft tot taak het tot stand brengen en handhaven van een situatie waarin optimale waarborgen aanwezig zijn voor de bescherming van de in CRM gebouwen te Rijswijk (het toenmalige ministerie) verblijvende personen en goederen.

ALGEMENE SECRETARIE

De vorming en het beheer van het dynamisch- en het semi-statische archief, de zorg voor de algemene administratieve verwerking van de departementscorrespondentie; de administratieve verwerking van Koninklijke besluiten, wetsontwerpen en algemene maatregelen van bestuur; de reprografie; het geven van voorlichting, instructie en opleiding op het vakgebied van de afdeling; het formulierenbeheer; het toezien op een uniform archiefbeheer bij de onder het ministerie ressorterende diensten en instellingen.

¹ De taakomschrijvingen van de organisatieonderdelen zijn geheel of gedeeltelijk overgenomen uit: *Staatsalmanak voor het Koninkrijk der Nederlanden 1982*, T 4 - T .

CENTRALE HOOFDAFDELING FINANCIËLE EN ECONOMISCHE ZAKEN (1965-1973), CENTRALE DIRECTIE FINANCIËLE EN ECONOMISCHE ZAKEN (1974-1982)

Het bestuderen en adviseren over: het sociaal - economisch beleid en de gevolgen daarvan op het welzijnsbeleid; de raming van de structurele ontwikkeling van de uitgaven en het opstellen van langere termijnplannen, voorzover voor dit departement van belang; de werkzaamheden op het terrein van de ontwikkeling en uitvoering van de beleidsanalyse. De interne en externe coördinatie en wetenschappelijke voorbereiding van de dataverzameling en dataverwerking voor het totale departement.

Het verrichten van: economisch-statistische analyses; uitgaven en het doen van ontvangsten, het beheer van de desbetreffende postrekeningen.

AFDELING STATISTIEK, AFDELING ALGEMENE ECONOMISCHE VRAAGSTUKKEN**AFDELING PREVENTIEF TOEZICHT EN BEGROTINGSZAKEN****AFDELING VERIFICATIE EN INTERNE CONTROLE****AFDELING ADMINISTRatieve EN ALGEMENE ZAKEN****ACCOUNTANTSDIENST (1968 - 1982)****CENTRALE DIRECTIE ORGANISATIE & EFFICIENCY**

Het geven van advies op het gebied van vraagstukken van organisatie en gebruik van moderne administratieve hulpmiddelen ten behoeve van het ministerie en van de daaronder ressorterende diensten en instellingen.

SECTOR ORGANISATIE**SECTOR INFORMATIEVOORZIENING****AFDELING PERSONEELSZAKEN (1965 - 1979), CENTRALE DIRECTIE PERSONEELSZAKEN EN ARBEIDSVOORWAARDEN (1980 - 1982)**

De personeelsvoorziening, het personeelsbeheer, de personeelszorg en de personeels en salarisadministratie. Het behartigen van zaken betreffende de rechtspositie, personeelsformatie en personeelsbegroting.

Het voeren van het personeelsbeleid ten behoeve van het ministerie en van de daaronder ressorterende diensten en instellingen.

De harmonisatie en de coördinatie van het arbeidsvoorwaardenbeleid ten aanzien van het personeel van door het ministerie gesubsidieerde instellingen.

STAFBUREAU

AFDELING FORMATIEBELEID

AFDELING PERSONEELSVORZIENING EN -BEGELEIDING

BUREAU BEDRIJFMAATSCHAPPELIJK WERK

AFDELING RECHTSPPOSITIE

PERSONEELSBEHEER EN SALARISADMINISTRATIE

AFDELING ARBEIDSVORWAARDENBELEID

CENTRALE DIRECTIE VOORLICHTING, DOCUMENTATIE EN BIBLIOTHEEK (1965 - 1982)

De voorlichting aan binnen en buitenlandse pers, radio, televisie, organisaties, instellingen en personen. Ontvangst van groepen, interne voorlichting. Het geven van advies inzake de voorlichting ten behoeve van het ministerie en van de daaronder ressorterende diensten en instellingen. Belast met zaken betreffende de Wet en het Besluit Openbaarheid van Bestuur (WOB). Het verstrekken van documentaire informatie en het beheer van de bibliotheek.

AFDELING VOORLICHTING

Het verstrekken en vergaren van informatie en andere voorlichtingsactiviteiten.

AFDELING DOCUMENTATIE EN BIBLIOTHEEK

Het verzamelen, selecteren en toegankelijk maken van literatuur, het verstrekken van documentaire informatie. Samenstellen van het documentatieblad. Samenwerking met bibliotheek- en documentatie instellingen in binnen en buitenland met betrekking tot cultuur

recreatie en maatschappelijke ontwikkeling. Het beheren van de centrale bibliotheek en de instellingendocumentatie. Advies en voorlichting betreffende bibliotheek en documentatiezaken aan diensten en instellingen van het departement.

CENTRALE DIRECTIE WETGEVING EN JURIDISCHE ZAKEN (1965 - 1982)

Het geven van advies inzake de wetgeving ten behoeve van het ministerie en de daaronder ressorterende diensten en instellingen. Het in samenwerking met de betrokken beleidseenheden voorbereiden van wetten, algemene maatregelen van bestuur en ministeriële beschikkingen. Het behandelen van juridische aspecten van op het departement in behandeling zijnde onderwerpen en van administratiefrechtelijke beroepen.

CENTRALE DIRECTIE PLANNING EN COÖRDINATIE (1976 - 1982)

Het ondersteunen van de minister in zijn rol van coördinerend minister van Welzijnsbeleid. Het in samenwerking met andere sectoren van het departement procesmatig ontwikkelen van een departementaal beleid, dat enerzijds is gericht op harmonisatie, coördinatie en integratie, anderzijds op democratisering en decentralisatie van het welzijnsbeleid.

Het bijdragen aan voor deze ontwikkelingen instrumenten op het terrein van wetgeving, planning en financiering. De coördinatie van de departementale inbreng in het werkgelegenheidsbeleid. Het behartigen van een aantal generale taken, te weten stedelijk beleid, regionaal beleid en accommodatie beleid.

ALGEMEEN DIRECTIESECRETARIAAT

HOOFDAFDELING BELEID REGIONAAL BELEID EN ACCOMMODATIEZAKEN

Algemene ondersteuning van het hoofd van de directie, organisatie en secretariaat van werkbesprekingen met bewindslieden: van directiestaf- en teambesprekingen en van directieconferenties. Algemene voortgangsbewaking met betrekking tot de besluitvorming; administratieve, organisatorische en redactionele coördinatie. Secretariaat en lidmaatschap van commissies en werkgroepen van algemene aard. Voorlichting met betrekking tot het beleidsterrein van de directie. Behandeling en coördinatie van personeelsaangelegenheden.

STAFBUREAU REGIONALE BELEIDSVOORBEREIDING

Beleidsondersteuning onder meer door bestudering van en advisering over vraagstukken van regionale, ruimtelijke en meer algemene aard, toegespitst op de sociale en culturele aspecten daarvan per regio. De taak wordt verricht in zowel departementaal als interdepartementaal verband. Hiertoe behoort bijvoorbeeld de studiewerkgroep van de Commissie Bijzonder Regionaal Welzijnsbeleid

AFDELING REGIONAAL BELEID

De ontwikkeling van een algemeen regionaal beleid. Het secretariaat van de Interdepartementale Commissie Bijzonder Regionaal Welzijnsbeleid, alsmede het contactadres op rijksniveau ten behoeve van de kleine kernen. Coördinatie van de departementale inbreng in het regionaal economisch beleid en van de inbreng in specifiek regionale programma's. Behandelen van vraagstukken met betrekking tot de groeikernen, streekplanontwikkeling en de kleine kernen; bijdragen aan het nationale beleid ten aanzien van de ruimtelijke ordening.

AFDELING ALGEMEEN ACCOMMODATIEBELEID

De afdeling -bevordert een samenhangend departementaal accommodatiebeleid door middel van onder andere bouwkundige en beheersexperimenten, alsmede voorlichting en advisering. Ze levert een inbreng in het rijksbouwbeleid (op het terrein van het specifieke welzijn). Ze behandelt de afwikkeling van in het verleden verstrekte rijkssubsidies voor plaatselijke centrale accommodaties.

BELEIDSEENHEID WERKGELEGENHEIDSZAKEN

Taak: begeleidt en coördineert de arbeidsplaatsenprogramma's van het departement; coördineert de CRM bijdrage aan de interdepartementale voorbereiding van beleid gericht op voorkoming, bestrijding en opvang van niet-activiteit; ontwikkelt een beleid gericht op de stimulering van de maatschappelijke ontplooiing van niet-actieven en behartigt de belangen daarvan.

HOOFDAFDELING PLANNING EN STEDELIJK BELEID**AFDELING DEMOCRATISCHE PLANNING**

Het ontwikkelen van beleid, procedures en instrumenten ten behoeve van de systematische voorbereiding van beleidsbeslissingen op het terrein van het specifieke welzijn in samenwerking met de betrokken bevolking, zowel op het niveau van gemeente en provincie, als op rijksniveau (democratische welzijnsplanning). In dat verband draagt de afdeling ook bij aan de decentralisatie van welzijnsplanning als zodanig, en meer algemeen aan het democratiseringsproces in de samenleving, alsmede aan de ontwikkeling van het vrijwilligersbeleid

De afdeling vertegenwoordigde het departement in de Commissie Inspraak van de Raad voor Ruimtelijke Ordening.

AFDELING STEDELIJK BELEID

Richt zich binnen de kaders van het verstedelijkingsbeleid en het decentralisatiebeleid op de ontwikkeling en de coördinatie van het CRM-beleid in stedelijke gebieden; is medeverantwoordelijk voor en coördineert het departementale stadsvernieuwingsbeleid evenals de inbreng daarvan in het interdepartementale beleid terzake, verricht (coördinerende) taken op het gebied van de verstedelijking, de stedelijke inrichting, de ruimtelijke ordening en de stedelijke meerjarenwelzijnsplanning.

De afdeling participeert in de Interdepartementale Coördinatiecommissie Stadsvernieuwing en in het interdepartementale overleg inzake de vier grote steden.

BUREAU BELEIDSONTWIKKELING EN DECENTRALISATIE

Het Bureau draagt bij aan veranderingen in het departementale beleid die leiden tot de oplossing van knelpunten met betrekking tot het specifieke welzijn. Voorts verricht het werkzaamheden ter ondersteuning van de minister als coördinerend minister voor het Welzijnsbeleid en is ten behoeve van het departement contactpunt met het secretariaat van de Harmonisatieraad Welzijnsbeleid (HRWB).

Belangrijke aandachtspunten daarbij zijn decentralisatie, harmonisatie, democratisering coördinatie, financiering en planning van het welzijnsbeleid, alsmede harmonisatie van wet- en regelgeving in dit verband.

AFDELING INTERNATIONALE BETREKKINGEN (1965), CENTRALE DIRECTIE INTERNATIONALE BETREKKINGEN (1968 - 1982)

Het mede- voorbereiden coördineren tegen de achtergrond van de ontwikkelingen van het internationale CRM-beleid ten aanzien van het milieu, de ontwikkelingssamenwerking, de Europese Organisaties (EEG, Raad van Europa, Benelux), de Verenigde Naties en haar Gespecialiseerde Organisaties, de Internationale Culturele Betrekkingen in brede zin en de culturele verdragen in het bijzonder. Hieronder ressorteerden tevens de culturele voorlichting gericht op het buitenland voor zover betrekking hebbend op het werkterrein van het ministerie, de culturele uitwisselingprogramma's met andere landen en het organiseren van internationale congressen en andere bijeenkomsten.

Het uitdragen van en vormgeven aan het Nederlands sociaal en cultureel welzijnsbeleid in het buitenland.

Het bevorderen en programmeren van bilaterale culturele samenwerkingsactiviteiten.

AFDELING ALGEMENE ZAKEN

De analyse van internationale vraagstukken en ervaringen.

Vorbereidingen van een participatie in het samenstellen van adviezen ten aanzien van beleidsvorming op het terrein van internationale betrekkingen. Naast interne coördinatie tussen de afdelingen van de Centrale Directie verzorgt zij de coördinatie met de directoraten-generaal en overige centrale directies van het departement, waaronder ook is begrepen het behandelen van zaken betreffende de culturele samenwerking tussen landen van het Koninkrijk.

Voorts is de afdeling belast met de behandeling van begrotingsaangelegenheden, personeelszaken, vertaalwerkzaamheden en dergelijke.

AFDELING VOORLICHTING BUITENLAND STUDIEBEZOEKEN EN CONGRESZAKEN

Het verzorgen van de op het buitenland gerichte voorlichting waaronder (documentaire) tentoonstellingen, brochures en ander gedrukt materiaal. Het behandelen van subsidieaanvragen van Nederlandse Organisaties. Activiteiten in verband met het Europese Programma voor Sociale Ontwikkeling van de Verenigde Naties en het Europese Centrum voor Opleiding en Onderzoek te Wenen.

Het behartigen van buitenlandse en Nederlandse beurzenprogramma's ten behoeve van studieprojecten op het terrein van dit departement. Het plannen en programmeren van buitenlandse bezoeken. Het (mede)organiseren van internationale bijeenkomsten in Nederland, alsmede het behartigen van de Nederlandse deelname aan internationale bijeenkomsten in het buitenland.

AFDELING MONDIALE SAMENWERKING

Behartigen van zaken, het werkterrein van het ministerie betreffend, die aan de orde zijn in de Verenigde Naties, haar gespecialiseerde organisaties, andere mondiale organisaties en in het kader van de ontwikkelingsamenwerking

Nationale Unesco-Commissie

Verbindend orgaan tussen de Organisatie van de Verenigde Naties voor Onderwijs, Wetenschap en Cultuur en het Nederlandse volk

AFDELING EUROPESE SAMENWERKING

Het behandelen van zaken betreffende de Raad van Europa, de Europese Economische Gemeenschap (EEG), en het volgen van ontwikkelingen in een aantal internationale niet-gouvernementele organisaties. Het deelnemen aan de voorbereiding van periodieke conferenties van Europese ministers van Cultuur, voor Natuurbescherming, Sport, en Gezinszaken. Het lidmaatschap van een aantal interdepartementale commissies.

AFDELING BILATERALE SAMENWERKING

Vorbereiding van beleidsadviezen ten aanzien van de bilaterale culturele betrekkingen, analyseren van de informatie en documentatie in beleidsrelevante termen voor de departementsleiding, evenals het participeren in vergaderingen van Gemengde Commissies en Adviescommissies ter uitvoering van het beleid.

Het vervullen van het secretariaat van de Gemengde en Adviescommissies voor de werkkterreinen van het departement, inhoudende het voorbereiden en organiseren van vergaderingen, coördinatie met vakafdelingen, opstellen van de vergaderstukken en het notuleren. Het doen uitvoeren van de aangegane verplichtingen, het beoordelen en behandelen van in het kader van de uitvoering binnenkomende subsidieaanvragen en de begrotingstechnische aspecten daarbij. Het bevorderen van contacten en uitwisselingen met landen waarmee geen cultureel verdrag is gesloten.

CIVIELE VERDEDIGING EN BEVEILIGING (1967 - 1971), CENTRALE AFDELING CIVIELE VERDEDIGING EN BESCHERMING (1972 - 1982)

Belast met en verantwoordelijk voor de beleidsvorming coördinatie advisering en initiëring op het gebied van de civiele verdediging, de bescherming - bedrijf(zelf)bescherming, rampenbestrijding, bescherming van cultuurgoederen - de maatschappelijke zorg in buitengewone omstandigheden en de dagelijkse actuele beveiliging van het ministerie en de daar onder ressorterende diensten en instellingen

Vertegenwoordigt het departement in het overleg met andere overheden en in interdepartementale verbanden met betrekking tot de genoemde aspecten.

De Centrale Afdeling heeft het toezicht en de supervisie op de uitvoering van de gestelde regelen.

ALGEMENE ZAKEN, AFDELING BELEIDSONTWIKKELING, AFDELING BELEIDSUITVOERING**DIRECTIE KUNSTEN (1965 - 1966), DIRECTORAAT-GENERAAL VOOR CULTURELE ZAKEN (1967 - 1982)****SECRETARIS-COÖRDINATOR**

Het zorgen voor de administratieve coördinatie binnen het directoraat-generaal en het meewerken aan de behandeling van aangelegenheden met betrekking tot de organisatie, personeelsformatie, de begroting en secretariaatswerkzaamheden.

STAFBUREAU/STAFAFDELING BELEIDSVOORBEREIDING

Het geven van een wetenschappelijke bijdrage in de beleidsvorming onder meer door het verrichten van studies en het adviseren met betrekking tot het geven van studie en onderzoek opdrachten; het bewerken van deze studies ten behoeve van de beleidsvorming; het toetsten van de feitelijke ontwikkelingen aan de beleidsdoeleinden.

AFDELING OUDHEIDKUNDE EN NATUURBESCHERMING (1965), DIRECTIE OUDHEIDKUNDE EN NATUURBESCHERMING (1966 - 1970), DIRECTIE MUSEA, MONUMENTEN EN ARCHIEVEN (1971 - 1982)

Gericht op het behoud en de educatieve functie van culturele waarden door middel van een gericht beleid ten behoeve van de musea, monumenten, het oudheidkundig bodemonderzoek en de archieven. Het toegankelijk maken van deze waarden voor de bevolking.

In 1971 ging het beleid ten aanzien van het natuurbehoud naar het Directoraat-Generaal voor Volksontwikkeling en Openluchtrecreatie.

AFDELING ALGEMENE ZAKEN EN SECRETARIAAT

Het behandelen van algemene en administratieve zaken ten behoeve van bijvoorbeeld de directie.

HOOFDAFDELING MUSEA

Het coördineren van het beleid met betrekking tot rijks- en niet-rijksmusea.

RIJKSCONSULENTEN VOOR DE MUSEA

De Rijksconsulenten voor de musea hebben tot taak bemiddelend en coördinerend werkzaam te zijn op het gebied van vooral niet aan het rijk toebehorende musea. Zij adviseren zowel de minister als de museumbeheerders.

AFDELING BELEIDSONTWIKKELING

Het aandragen van bouwstenen voor de ontwikkeling van een overheidsvisie op de functie van de musea; het op basis hiervan planmatig uitstippelen van een overheidsbeleid op lange en middellange termijn.

AFDELING MUSEUMBEHEER

De zorg voor het operationele management op het beleidsterrein van de Hoofdafdeling Musea.

AFDELING MONUMENTEN

Het voorbereiden en uitvoeren van beleid met betrekking tot monumentenbehoud, onder andere door het ontwikkelen van een beleid ten aanzien van de restauraties van monumenten en de financiering hiervan; het verlenen van subsidies aan instellingen die het behoud van monumenten als doelstelling hebben.

AFDELING ARCHIEVEN

De zorg voor het archiefwezen in het kader van de Archiefwet 1962. Dit behelst onder andere de verantwoordelijkheid voor de apparaatzorg, de opleiding van archiefambtenaren, het ontwerpen van Algemene Maatregelen van Bestuur (AMvB's) en Koninklijke Besluiten; het verlenen van subsidies aan instellingen die zich bezighouden met het archiefwezen.

**DIRECTORAAT-GENERAAL VOOR VOLKSONTWIKKELING EN OPENLUCHTRECREATIE (1965 - 1975),
DIRECTORAAT-GENERAAL VOOR NATUURBEHOUD, RECREATIE EN MEDIA (1976 - 1982)**

De hier onder ressorterende Directie Sportzaken is hier niet opgenomen omdat het in zijn geheel is overgedragen aan het Ministerie van Volksgezondheid, Welzijn en Sport.

SECRETARIS-COÖRDINATOR

Het zorgdragen voor de administratieve coördinatie binnen het directoraat-generaal, het medewerken aan de behandeling van aangelegenheden met betrekking tot de organisatie, de personeelsformatie en de begroting; de secretariaatswerkzaamheden.

STAFAFDELING BELEIDSVOORBEREIDING

Het zorgdragen voor beleidsvoorbereiding ten behoeve van het directoraat-generaal, onder meer door het verrichten van studies en het adviseren terzake aan de departementsleiding en de beleidsafdelingen, door het ontwikkelen en coördineren van onderzoeksprogramma's en het voeren van het onderzoeksbeleid; evenals het door verrichten van kwalitatieve en kwantitatieve beleidsanalyses een en ander ter toetsing van de feitelijke ontwikkelingen aan de beleidsdoeleinden en ten behoeve van systematische beleidsplanning.

AFDELING OPENLUCHTRECREATIE (1965), HOOFDAFDELING OPENLUCHTRECREATIE (1966 - 1971), DIRECTIE NATUURBEHOUD EN OPENLUCHTRECREATIE (1972 - 1982)

De bevordering van voorzieningen en activiteiten op het gebied van openluchtrecreatie en coördinatie van het rijksbeleid. In 1971 aangevuld met het voorbereiden en uitvoeren van het rijksbeleid ten aanzien van natuur- en landschapsbescherming.

DIRECTIERAAD**BUREAU MANAGEMENT ONDERSTEUNING**

Het adviseren en bijstaan van het hoofd van de hoofddirectie en de directieraad bij managementtaken; het bevorderen en coördineren van management-ontwikkeling binnen de hoofddirectie; het coördineren en ondersteunen van activiteiten in het kader van het internationale beleid van de hoofddirectie.

Zorg voor de informatievoorzieningprocessen binnen de hoofddirectie en het secretariaatswerk en aangelegenheden van algemene en administratieve aard voor het hoofd van de hoofddirectie en anderen.

BUREAU BESTUURLIJKE EN JURIDISCHE AANGELEGENHEDEN

Het behandelen van aangelegenheden van de hoofddirectie die in algemene zin een bestuurlijk of een juridisch karakter hebben, zoals parlementaire zaken, de wetgeving, de ministerraadstukken, de advisering door vaste colleges van advies en bijstand, alsmede de decentralisatie. Uit juridisch-bestuurlijk oogpunt adviseren over uitvoering van diverse wetten en regelingen, behandelen van Kroon- en AROB-beroepen.

BUREAU FINANCIËEL-ECONOMISCHE ZAKEN

Het ontwikkelen van het financiële en economische beleid inzake natuurbehoud en openluchtrecreatie; voorbereiden van adviezen over financiële en economische aspecten van het beleid met betrekking tot natuurbehoud en openluchtrecreatie; bewaken van begrotingskredieten en betaalstromen binnen de hoofddirectie.

DIRECTIE ALGEMENE BELEIDSAANGELEGENHEDEN (1981 - 1982)

Het ontwikkelen van een integrale visie op het beleid, op het gebied van natuurbehoud en openluchtrecreatie op langere termijn en de uitvoering daarvan en het ontwikkelen van het geïntegreerde beleid op het terrein van natuurbehoud en openluchtrecreatie en uitvoeren daarvan.

Directiesecretariaat

Het directiesecretariaat was onderverdeeld in twee taakgroepen. De Taakgroep Beleidsontwikkeling was belast met: het ontwikkelen van een integrale visie op het beleid inzake natuurbehoud en openluchtrecreatie en het opstellen van een beleidsontwikkelingsprogramma voor de lange termijn; bijdragen aan de coördinatie van meerjaren- en jaarprogramma's; uitvoeren van beleidsanalyses; coördineren van onderzoek; leiding geven aan de binnen de hoofddirectie ingestelde projectgroepen.

De Taakgroep Maatschappelijke Aangelegenheden was belast met: het ontwikkelen en uitvoeren van een geïntegreerd beleid op het gebied van natuurbehoud en openluchtrecreatie ten opzichte van de particuliere organisaties, alsmede met betrekking tot natuur- en milieueducatie, recreantenvorming en recreantenvoorlichting en het ontwikkelen en uitvoeren van het beleid op het gebied van natuurbehoud en openluchtrecreatie betreffende sociaaleconomische vraagstukken, waaronder de werkgelegenheidsproblematiek, de arbeidsvoorwaarden en het vrijwilligerswerk.

SECTOR RUIMTE, LANDSCHAP EN MILIEU

Het ontwikkelen en uitvoeren van een geïntegreerd beleid op het gebied van natuurbehoud en openluchtrecreatie met betrekking tot de ruimtelijke ordening, het milieubeheer, de milieuhygiëne en de nationale landschappen.

Taakgroep Ruimte en Landschap

Het coördineren van de inbreng van de hoofddirectie in de verschillende vormen en organen van planologisch overleg; adviseren over ruimtelijke ontwikkeling ten aanzien van het natuurbehoud en openluchtrecreatie; behandelen van aangelegenheden van algemene planologische aard; ontwikkelen en uitvoeren van het beleid ten aanzien van de nationale landschappen.

Taakgroep Milieuaangelegenheden

Het ontwikkelen en uitvoeren van een geïntegreerd beleid op het gebied van natuurbehoud en openluchtrecreatie met betrekking tot het milieubeheer en milieuhygiëne; samenwerken met het Ministerie van Volksgezondheid en Milieuhygiëne inzake het ontwikkelen van de milieueffectrapportage; het behandelen van aangelegenheden van algemene aard ten aanzien van het milieubeheer, de milieuhygiëne en de energieproblematiek.

DIRECTIE NATUUR EN LANDSCHAPSBESCHERMING(1981 - 1982)

Het voorbereiden en uitvoeren van het rijksbeleid ten aanzien van de natuur- en landschapsbescherming door: het veiligstellen van natuurgebieden en het bevorderen van het behoud en herstel van landschappen, waaronder de toepassing van de Natuurbeschermingswet en de Natuurschoonwet 1928; de bescherming van flora en fauna, waaronder de toepassing van de Vogelwet 1936, van de Wet Bedreigde Uitheemse Diersoorten, van de besluiten Bescherming Inheemse Dier- en Plantensoorten en van het Besluit op de Uitheemse Dieren, eventueel in overleg met het Staatsbosbeheer; het samenwerken in internationaal verband op het gebied van het natuurbehoud.

DIRECTIESECRETARIAAT

AFDELING NATUURGEBIEDEN

Het voorbereiden en ontwikkelen van beleid tot het aankopen door de Staat van terreinen van natuurwetenschappelijke en landschappelijke waarde en subsidiëring van het aankopen ervan door particuliere natuurbeschermingsorganisaties; het beheer van staatsnatuurreservaten en het doen van investeringen daarin, het beheer van beschermde natuurmonumenten en staatsmonumenten, alsmede met betrekking tot de subsidiëring in het beheer van de natuurterreinen van particuliere natuurbeschermingsorganisaties; uitvoeren van de Natuurschoonwet 1928 (een en ander in samenwerking met het Staatsbosbeheer).

SECTOR GEBIEDSBESCHERMING EN SOORTENBEHOUD

Het voorbereiden en uitvoeren van het beleid betreffende de publiekrechtelijke bescherming van uit het oogpunt van natuur- en landschapbehoud waardevolle terreinen, betreffende het behoud van inheemse en uitheemse dier- en plantensoorten, evenals de bescherming van het individuele dier.

Taakgroep Fauna, Flora en Dierenbescherming

Het voorbereiden en uitvoeren van het beleid op het gebied van het behoud van dier- en plantensoorten. Het ontwikkelen en uitvoeren van het beleid betreffende de bescherming van het individuele dier door onder andere de zorg voor de uitvoering van het Besluit op de Uitheemse Dieren en van het Honden- en Kattenbesluit.

Taakgroep Gebiedsbescherming en Algemene Beheersaangelegenheden

Het voorbereiden en uitvoeren van beleid op het gebied van de veiligstelling van natuurgebieden met behulp van wettelijke regelingen, waaronder de Natuurbeschermingswet; mede vormgeven aan het algemene beleid op het gebied van het beheer van natuur en landschap.

SECTOR RUIMTELIJK KWALITEITSBEHEER

Het ontwikkelen, programmeren en uitvoeren van beleid op landelijk niveau met betrekking tot; het ruimtelijk kwaliteitsbeheer ter zake van natuur en landschap, onder meer door middel van het analyseren en het beïnvloeden van het ruimtelijk beleid van andere maatschappelijke sectoren; de instandhouding en ontwikkeling van karakter en kwaliteit van de grote eenheden natuurgebied, de grote landschapseenheden en de grote wateren; het zorgdragen voor de opzet van een stelsel van nationale parken en het begeleiden van een gefaseerde realisering daarvan; het ontwikkelen van en vormgeven aan het beleid op landelijk niveau met betrekking tot natuur- en landschapsbehoud in relatie tot het landinrichtingsgebied.

Taakgroep Landinrichting

Het voorbereiden en uitvoeren van het beleid op landelijk niveau op het gebied van natuur- en landschapsbehoud in het kader van landinrichting; voorbereiden van en mede-vormgeven aan het beleid in het kader van de zogenaamde relatienota; mede vormgeven aan het beleid op het gebied van natuur- en landschapsbehoud met betrekking tot waardevolle agrarische cultuurlandschappen en grote landschapseenheden.

Taakgroep Ruimtelijk Sectorbeleid

Het voorbereiden van en mede-vormgeven aan: het beleid betreffende natuur- en landschapsbehoud met betrekking tot ruimtelijk relevante activiteiten van andere maatschappelijke sectoren; een beleidsmatige analysering en beïnvloeding op landelijk niveau van ruimtelijke plannen van andere maatschappelijke sectoren.

Taakgroep Grote Eenheden

Het voorbereiden van en mede-vormgeven aan het beleid op landelijk niveau met betrekking tot het behoud, de ontwikkeling en het beheer van de grote eenheden natuurgebieden en de grote landschapseenheden, alsmede de grote wateren.

HOOFDAFDELING OPENLUCHTRECREATIE (1965 - 1970), DIRECTIE OPENLUCHTRECREATIE (1971 - 1982)

Het scheppen en garanderen van optimale mogelijkheden voor de vrijetijdsbesteding in niet-georganiseerd verband in de openlucht door onder meer het coördineren van het rijksbeleid en het bevorderen van voorzieningen en activiteiten op het gebied van de openluchtrecreatie.

DIRECTIESECRETARIAAT**SECTOR RECREATIEVORMEN EN ALGEMEEN BELEID**

Het ontwikkelen, programmeren en uitvoeren van een beleid op het gebied van: recreatievormen; interdepartementale coördinatie op het gebied van openluchtrecreatie; het zorgdragen voor de voorbereiding, de totstandkoming en de herziening van het Structuurschema Openluchtrecreatie en het Rijksmeerjarenplan voor de Openluchtrecreatie; vanwege de directie analyseren van en bijdragen aan plannen van derden in het kader van ruimtelijk kwaliteitsbeheer; ontwikkelen van een beleid gericht op systematische planning op verschillende overheidsniveaus betreffende de openluchtrecreatie; bijdragen aan de ontwikkeling van een vrijetijdsbeleid.

Taakgroep Recreatievormen

Het ontwikkelen van landelijk beleid op het gebied van recreatievormen, met name ten aanzien van verblijfsrecreatie, dagrecreatie en watersport; het opstellen en bijstellen van behoefte-ramingen voor de verschillende vormen van openluchtrecreatie; intern en extern coördineren van de onderzoeksprogrammering op het gebied van openluchtrecreatie.

Taakgroep Algemeen Beleid

Het zorgdragen voor de: beleidsontwikkeling, -programmering en -strategie op het gebied van de openluchtrecreatie; interdepartementale coördinatie van het openluchtrecreatiebeleid; de interdepartementale coördinatie van het openluchtrecreatiebeleid. Het bevorderen van een zo groot mogelijke inschakeling van het particuliere initiatief bij de openluchtrecreatie. De zorg voor het ruimtelijke kwaliteitsbeheer terzake van de openluchtrecreatie.

SECTOR BEHEER EN INRICHTING

Het ontwikkelen, programmeren en uitvoeren van een inrichtingsbeleid op landelijk niveau met betrekking tot recreatiegebieden; het bevorderen van het medegebruik en de landschapontwikkeling ten aanzien van gebieden van belang voor openluchtrecreatie; het ontwikkelen van het beleid openluchtrecreatie ten aanzien van (rand) stedelijke gebieden; het bijdragen aan het opstellen van het Rijksmeerjarenplan voor de openluchtrecreatie; het ontwikkelen van een beheersbeleid op het gebied van de openluchtrecreatie op landelijk niveau; het inbrengen van het openluchtrecreatiebeleid in het kader van de landinrichting.

Taakgroep Beheer

Het zorgdragen voor en het bevorderen van de totstandkoming van regelingen en maatregelen, gericht op doelmatig beheer en gebruik van recreatievoorzieningen; het meewerken aan het financieel beleid van de directie evenals het bezien van de sociaaleconomische aspecten van het recreatiebeleid (werkgelegenheid); het programmeren van de te financieren activiteiten op het gebied van planning, aankoop van gronden, inrichting en beheer; het beleidsmatig hanteren en uitbouwen van het in dat verband ontwikkelde computersysteem.

Taakgroep Inrichting

Het initiëren en ontwikkelen van beleid met betrekking tot het tot stand brengen van voorzieningen op het landelijke gebied en de stedelijke recreatie; het zorgdragen voor planning en ontwikkeling van specifieke recreatiegebieden; het bepalen van de projectontwikkeling en de inbreng in de landinrichting ter zake; het bevorderen van het behoud van bestaand landschap en de totstandkoming van nieuw landschap ten behoeve van de openluchtrecreatie.

HOOFDAFDELING RADIO, TELEVISIE EN PERS (1965 - 1968), DIRECTIE RADIO, TELEVISIE EN PERS (1969 - 1982)

SECTOR ALGEMENE BELEIDSONTWIKKELING

Het ontwikkelen van het algemene beleid op het gebied van massamedia; het behandelen van algemene vraagstukken; het bevorderen en begeleiden van wetenschappelijk onderzoek en deelnemen aan internationaal overleg op dit gebied.

SECTOR JURIDISCHE ZAKEN

Het voorbereiden en uitvoeren van wettelijke regelingen op het gebied van de massamedia; het behandelen van zaken die verband houden met internationale verdragen.

SECTOR FINANCIËLE EN TECHNISCHE ZAKEN

Het voorbereiden en uitvoeren van het financiële beleid op het gebied van de massamedia; behandelen van zaken op het gebied van zender- en studiebouw, kleurentelevisie, satelliettelevisie en draadomroep.

SECTOR ZENDTIJD EN ALGEMENE ZAKEN

Het voorbereiden en uitvoeren van het beleid op het gebied van de verdeling en het gebruik van zendtijd, draadomroep, educatieve en regionale omroep; het toezicht op de inhoud van de uitzendingen; het behandelen van klachten en verzoeken om inlichtingen.

DIRECTIE MAATSCHAPPELIJKE ONTWIKKELING (1965), DIRECTORAAT-GENERAAL VOOR MAATSCHAPPELIJKE ONTWIKKELING (1966 - 1982)**AFDELING ALGEMENE MAATSCHAPPELIJKE AANGELEGENHEDEN (1975 - 1982)**

De Afdeling Algemene Maatschappelijke Aangelegenheden ondersteunt en adviseert de directeur-generaal en de beleidssectoren bij de uitvoering van hun taken. Meer in het bijzonder betreft dit de bedrijfsvoering in het Directoraat-Generaal; de interne coördinatie van beleidsaangelegenheden, het verzorgen van de communicatie en informatie; de uitvoering van bijzondere opdrachten en een aantal permanente taken zoals het fungeren als coördinatiepunt voor vormgeving van een ontwikkelingsbeleid voor vrijwilligerswerk.

Beleidszaken van algemene aard en het ondersteunen van diverse afdelingen. In 1978 werd het beleid op het gebied van emancipatie afgestoten en het beleid op het gebied van "Huize Gerner" (conferentieoord) in Dalftsien toegevoegd.

STAFAFDELING BELEIDSVOORBEREIDING MAATSCHAPPELIJKE ONTWIKKELING (SBMO) (1966 - 1982)

Het voorzien in de behoeften aan wetenschappelijk gefundeerde informatie, advisering en signalering, via onderzoek en studie, ter ondersteuning en onderbouwing van het beleid op alle niveaus van het directoraat-generaal.

STAFBUREAU ALGEMENE BELEIDSVOORBEREIDING

Studie, onderzoek en advisering met betrekking tot algemene thema's, welke voor het DGMO-terrein in zijn geheel van belang zijn; idem met betrekking tot de bevordering van de samenhang tussen verschillende werkvormen; de zorg voor de instituten voor onderzoek en studie, welke zich op het DGMO-terrein bewegen; de zorg voor totstandkoming en het functioneren van kaders voor programmering van onderzoek en studie; een aantal ten aanzien van het DGMO coördinerende taken, onder meer krachtens het lidmaatschap van de DG in een aantal interdepartementale commissies.

STAFBUREAU SOCIAAL ONDERZOEK

Het initiëren en begeleiden van sociaalwetenschappelijk onderzoek op het terrein c.q. deelterreinen van het directoraat-generaal; het uitbrengen van adviezen aan de diverse beleidssectoren naar aanleiding van zodanig onderzoek, evenals naar aanleiding van zelfstandig verrichte studies; het meewerken aan de opstelling van onderzoekprogramma's.

BUREAU FINANCIËLE EN ALGEMENE ZAKEN

DIRECTIE MAATSCHAPPELIJKE DIENSTVERLENING (1966 - 1982)

PROJECTORGANISATIE

De algemene voorbereiding van beleidsmaatregelen, regelgeving en nota's ten aanzien van de decentralisatie van de Maatschappelijke Dienstverlening. Het verrichten van studie naar de gevolgen van de invoering van de Rijksbijdrageregelingen op het terrein van de maatschappelijke dienstverlening en het betrekken van de resultaten daarvan in een evaluatie van het beleid. Het leveren van een bijdrage in de voorbereiding van rijksplannen en -programma's.

AFDELING FINANCIERING MAATSCHAPPELIJKE DIENSTVERLENING (1975 - 1982)

Het behandelen van zaken betreffende de onder de directie ressorterende subsidie- en bijdrageregelingen.

HOOFDAFDELING GEZINSAANGELEGENHEDEN (1967 - 1982)

Afdeling Algemeen Gezinsbeleid

Het bevorderen van voorzieningen gericht op het goed functioneren van groepen, gezinnen en personen in de samenleving; het beoordelen van maatregelen en ontwikkelingen in de samenleving op hun consequenties voor het gezin, één-oudergezinnen en alleenstaanden; emancipatoire aspecten van het gezinsbeleid: beleid ten aanzien van vrouwenorganisaties, kinderdagverblijven, opvoedingsvoorlichting en consumenteninformatie.

Afdeling Maatschappelijk Gezinswerk

Het bevorderen van voorzieningen gericht op het maatschappelijke welzijn van persoon en gezin. Het behartigen van de beleidsontwikkeling op de terreinen van algemene immateriële hulpverlening, informatie en advies, preventie, sexualiteitsvragen en verslaving en ontwenning. Het behartigen van de beleidsontwikkeling en coördinatie met betrekking tot de immateriële hulpverlening aan oorlogsgetroffenen.

Afdeling Algemeen Gezinswerk (1965 - 1976), Afdeling Gezinsverzorging (1977 - 1982)

Het ontwikkelen van het beleid op het terrein van gezinsverzorging (waaronder begrepen de hulp aan bejaarden en gehandicapten).

Afdeling Volkskredietwezen (1974 - 1982)

Het ontwikkelen en uitvoeren van beleid gericht op het verantwoord doen aanbieden, verstrekken, opnemen en gebruiken van consumentenkrediet. Het verrichten en laten verrichten van onderzoek ten behoeve van te voeren beleid. Het geven van voorlichting. Het uitvoeren van de Wet op het Consumptief Geldkrediet en de Pandhuiswet; het meewerken aan de uitvoering van de Wet op het Afbetalingsstelsel 1961. Het voeren van het secretariaat van de Commissie Wet op het Consumptief Geldkrediet (adviesorgaan van de minister van CRM) en van de Coördinatiecommissie Consumptief Krediet.

HOOFDAFDELING BEJAARDENWERK EN SOCIALE REVALIDATIE (1966 - 1982)

Afdeling Bejaardenwerk

Het ontwikkelen en voeren van beleid betreffende het welzijn van de oudere bevolking in het algemeen; de toepassing van de Wet op de Bejaardenorden, alsmede de uitvoering van de tijdelijke Rijksbijdrageregeling Gecoördineerd Bejaardenwerk en overige regelen ten behoeve van het werk voor bejaarden. Het bevorderen van een gecoördineerd bejaardenbeleid, geïntegreerd in het algemeen welzijnsbeleid en van participatie van bejaarden in beleid en voorzieningen; het voeren van het secretariaat van de Interdepartementale Stuurgroep Bejaardenbeleid. Het behartigen van zaken aangaande de PAS 65, het sociaal-cultureel paspoort voor bejaarden.

Afdeling Sociale Revalidatie

De beleidsvoering op het gebied van maatschappelijke dienstverlening aan geestelijke, lichamelijk en/of zintuiglijke gehandicapten, thuislozen, ex-psychiatrische patiënten, ongehuwde moeders, en vrouwen en jongeren in bijzondere situaties. Het uitvoeren van subsidie en erkenningsregelingen. De uitvoering van de Tijdelijk Verstrekkingenwet Maatschappelijke Dienstverlening. Het uitoefenen van toezicht op dagverblijven en gezinsvervangende tehuizen voor gehandicapten, alsmede inrichtingen voor thuisloze personen en voor alleenstaande ouders en hun kind. Het voeren van het secretariaat van de Stuurgroep Planning Zwakzinnigenzorg.

DIRECTIE OPBOUWERK (1965 - 1974), DIRECTIE SAMENLEVINGSOPBOUW (1968 - 1975), DIRECTIE SOCIAAL-CULTUREEL WERK (1976 - 1982)

De directie is in de loop der jaren aan tal van organisatorische wijzigingen onderhevig geweest. Zo begon deze als Directie Opbouwwerk in 1966 en wijzigde de naam in 1968 in Directie Samenlevingsopbouw. Bij de reorganisatie in 1968 bleven de taakvelden van de nieuwe Directie Samenlevingsopbouw in grote lijnen gelijk aan die van zijn voorganger, de Directie Opbouwwerk, zij het dat er een herverdeling en differentiatie van taken plaatsvond evenals enige taakuitbreiding. Hetzelfde kan gezegd worden voor de reorganisatie in 1976, toen de naam van de Directie Samenlevingsopbouw veranderde in Directie Sociaal-Cultureel Werk. Wederom bracht dit een aantal organisatiewijzigingen met zich mee, evenals een toename van de taken en afdelingen. Een aantal onder de Directie Samenlevingsopbouw bestaande afdelingen bleef bestaan.

Het ontwikkelen en voeren van een samenhangend beleid gericht op het leveren van een doelmatige bijdrage aan de bewustwording, de educatieve en recreatieve ontplooiing; het verwerven van inzicht en vaardigheid van personen en groepen met betrekking tot hun actieve deelname aan de samenleving, met name in eigen woon-, werk- en leefsituatie. Deze taak werd gerealiseerd door middel van de volgende werkvormen: club- en buurthuiswerk; jeugd- en jongerenwerk; vormings- en ontwikkelingswerk; opbouwwerk; bibliotheekwerk, bijzonder jeugdwerk in internaatverband; emancipatiewerk.

BUREAU BELEIDSINTEGRATIE (1976 - 1982)

In nauwe samenwerking met de verschillende beleidssectoren een bijdrage leveren aan het tot stand komen van één samenhangend sociaalcultureel en educatief beleid en met het oog hierop aan een samenhangende beleidsbenadering. Het sociaalcultureel beleid beperkt zich niet tot het Ministerie van CRM, maar kent verschillende interdepartementale raakvlakken, onder meer op het terrein van de volwasseneneducatie, het jeugdbeleid, het niet-actievenbeleid, het emancipatiebeleid en het beleid ten aanzien van culturele minderheden.

AFDELING FINANCIËLE EN ADMINISTRATIEVE ZAKEN (1977 - 1982)

Het behandelen van de financiële en administratieve zaken voortvloeiend uit de onder de Directie Sociaalcultureel Werk ressorterende subsidiebijdrage- en garantieregeling, en de hiermee verband houdende activiteiten met betrekking tot de Rijksbegroting.

Sector Subsidie- en Bijdrageregelingen

De financieel, technische uitvoering van het beleid van de afdelingen van de directie zoals dat voortvloeit uit de vigerende subsidie- en rijksbijdrageregelingen in het bijzonder het beoordelen van begrotingen en financiële verantwoordingen evenals de definitieve vaststelling van de toe te kennen bedragen.

Sector Bijzondere Regelingen en Administratieve Zaken

Het registreren van het financiële proces met betrekking tot instellingen die gesubsidieerd worden krachtens regelingen behorende tot het werkgebied van de directie; bewaking van de relevante artikelen van de Rijksbegroting. Het behandelen van financiële en administratieve zaken voortvloeiend uit het functioneren van commissies ten behoeve van de directie; het arbeidsvoorwaardenbeleid voor gesubsidieerde instellingen en het toepassen van daarvoor aangewezen bijzondere regelingen. Het opstellen van gegevens voor de begroting, meerjarenramingen en slotregularisatiewet met betrekking tot het werkgebied van de directie. Het uitvoeren van bijzondere opdrachten.

HOOFDAFDELING JEUGDZAKEN EN CLUB- EN BUURTHUISWERK

Het vormen en voeren van beleid ten aanzien van het club- en buurthuiswerk en het jeugdwerk evenals het vormen en voeren van beleid ten aanzien van de jeugd als categorie in de samenleving.

Afdeling Jeugdzaken

Het vormen en voeren van een overheidsbeleid ten aanzien van algemene dan wel specifieke voorzieningen voor de categorie jeugd voor zover dat niet plaats vindt in club- en buurthuizen en jongerencentra en in het bijzonder jeugdwerk in internaatsverband.

Afdeling Club- en Buurthuiswerk

Het vormen en het voeren van een overheidsbeleid dat een bijdrage levert aan de ontplooiing van zelfwerkzaamheid van individuen en groepen door subsidiëring van geïntegreerde sociaal culturele voorzieningen in het directe woon- en leefmilieu.

Afdeling Bibliotheekwerk

Het bepalen van het rijksoverheidsbeleid ten aanzien van het bibliotheekwerk en het (openbare) bibliotheekwerk de mogelijkheden bieden zijn doelstelling in overeenstemming met het overheidsbeleid te realiseren. Taken: het ontwikkelen van het beleid met betrekking tot bibliotheekwerk; het inpassen van dat beleid in het directie-, departements- en regeringsbeleid; het beoordelen van het beleidsmatig en bedrijfsorganisatorisch functioneren van het bibliotheekwerk en de bibliotheken; het ontwerpen van uitvoeringsbepalingen bij de Wet op het Openbare Bibliotheekwerk; het toepassen van de bepalingen van de wet en de uitvoeringsbepalingen.

HOOFDAFDELING VORMINGS- EN OPBOUWWERK

Het vormen en voeren van beleid ten aanzien van het vormings- en opbouwwerk, dat een bijdrage levert aan de bewustwordings- en leerprocessen van personen en groepen door het bieden van mogelijkheden tot vermeerdering van kennis (buiten schoolverband), tot ontwikkeling van inzichten en vaardigheden en tot bepaling van standpunten en houdingen, mede gericht op het daadwerkelijk betrokken worden van de bevolking bij de vormgeving van de eigen woon-, werk- en leefsituatie. Het bevorderen van een samenhangend beleid binnen het departement en in relatie met betrokken departementen inzake de volwasseneducatie. Inhoud geven aan de coördinatie van bovenstaand beleid.

Afdeling Vormings- en Ontwikkelingswerk

Het leveren van een doelgerichte en systematische bijdrage aan bewustwordings- en leerprocessen van personen en groepen door het bieden van mogelijkheden tot vermeerdering van kennis, tot ontwikkeling van inzichten en vaardigheden en tot bepaling van standpunten en houdingen. Het samenwerken met andere ministeries op educatief gebied.

Afdeling Opbouwwerk

Het vormen en voeren van beleid dat gericht is op bewustwording van de bevolking van haar eigen situatie en het mobiliseren en activeren van de betrokken personen en groepen met het oog op het daadwerkelijk betrokken zijn bij de vormgeving en inrichting van de eigen woon-, werk- en leefsituatie. In dit kader houdt de afdeling zich bezig met onder andere het behartigen van zaken verband houdende met het beleid ten aanzien van: de inzet van opbouwwerk in 'normale' situaties, in situaties van achterstand in onderwijs (onderwijsopbouwwerk), in stadsvernieuwingssituaties; groepsvoorlichting woon- en leefmilieu; bijdragen aan de doeleinden van de samenlevingsopbouw vanuit levensbeschouwelijke kaders; het opbouwwerk in het kader van maatschappelijke actiekaders (bijvoorbeeld vakcentrales, vrouwenorganisaties).

HOOFDAFDELING CULTURELE MINDERHEDEN (1976 - 1977), DIRECTIE WELZIJN MINDERHEDEN (1978 - 1982)

Tussen 1976 - 1977 werkend onder de naam Hoofdafdeling Culturele Minderheden en in die jaren ressorterend onder de Directie Sociaal-Cultureel Werk.

De voorbereiding, vorming en uitvoering van het welzijnsbeleid ten aanzien van culturele minderheden vanuit de kernfuncties zorg, educatie en recreatie met als hoofdtaken: eerste opvang en inburgering; emancipatie, participatie en cultuurbeleving; inschakeling van algemene kaders en relatieverbetering. Het bevorderen van de integratie van de verschillende minderheden in de Nederlandse samenleving. Hieronder werd verstaan een toestand waarin leden van deze minderheidsgroeperingen zich maatschappelijk kunnen handhaven, optimaal kunnen bijdragen tot de maatschappelijke ontwikkeling en adequaat kunnen profiteren van de verworvenheden van deze ontwikkeling op basis van behoud van de eigen culturele identiteit.

AFDELING ALGEMENE ZAKEN EN FINANCIËEL BELEID

Het voeren van een financieel beleid voor de hele directie en de verantwoordelijkheid voor de bewaking ervan. Het geven van beleidsondersteunende adviezen en verstrekken van informatie over de uitgaven en bestedingen. Het zorgdragen voor naleving, vernieuwing en aanpassing van subsidie- en rijksbijdrageregelingen, alsmede het doen aansluiten op nieuwe ontwikkelingen; het coördineren en adviseren van werkzaamheden op het personeels-, huisvestings- en organisatieterrein van de directie; het beheer en de uitvoering van garantieregelingen, deskundigheidsbevordering van verhuiskostenregelingen; aanvullende werkzaamheden van algemene aard.

AFDELING WELZIJN WOONWAGENBEWONERS

De voorbereiding, vorming en uitvoering van beleid gericht op het maatschappelijke welzijn van de woonwagenbevolking en de gelegaliseerde buitenlandse zigeuners, in het bijzonder via het bevorderen van het functioneren van het welzijnswerk voor de woonwagenbewoners en gelegaliseerde buitenlandse zigeuners. Het in dit kader voeren van interdepartementaal overleg met betrekking tot aangelegenheden van onderwijs, werkgelegenheid, huisvesting, volksgezondheid, wetshandhaving en dergelijke.

AFDELING MOLUKKERS

Het voorbereiden en uitvoering van beleid gericht op het bevorderen van de deelname van Molukkers aan de Nederlandse samenleving. In dit kader wordt plaatselijk opbouwwerk en sociaal cultureel werk gesubsidieerd, dat vorm geeft aan de milieu-opbouw ten behoeve van de Molukse gemeenschap en de relatie-opbouw met de plaatselijke Nederlandse samenleving. Taken: het beheren van het woonoord Lunetten te Vught; het uitvoeren van repatriëringsregelingen voor Molukkers die naar Indonesië terugkeren; het coördineren tussen de verschillende departementen en de Molukse gemeenschap in het kader van de woningoverdracht van de Staat aan woningbouwcorporaties of gemeenten; het overdragen van kerkgebouwen ten behoeve van de Molukse gemeenschap van de Staat aan de gebruikers van die kerken.

Bureau Bijzondere regelingen en Repatriëring

Taak: het beheren van het woonoord Lunetten en te zijner tijd het mede afwikkelen van de procedure rond de herhuisvesting van de woonwagengewoners; het behandelen van de aanvragen voor pensioenvervangende uitkeringen; het uitvoeren van de repatriëringsregelingen voor Molukkers die naar Indonesië terugkeren.

AFDELING WELZIJN BUITENLANDERS

De voorbereiding, vorming en uitvoering van het beleid ten aanzien van het maatschappelijke en culturele welzijn van buitenlanders; het in dit kader voeren van interdepartementaal overleg; het verrichten van coördinatiewerkzaamheden met betrekking tot regionaal en plaatselijk beleid; het bevorderen van voorlichtingsactiviteiten zowel ten behoeve van de Nederlandse samenleving als ten behoeve van de buitenlanders; het entameren van beleidsvernieuwend projecten.

AFDELING WELZIJN ANTILLIANEN EN SURINAMERS

De voorbereiding, vorming en uitvoering van het beleid, dat zich vanuit de kernfuncties zorg, educatie en recreatie richt op ingezetenen van Surinaamse en Antilliaanse herkomst, die in een sociaaleconomische en culturele achterstandspositie verkeren; het verrichten van coördinerende werkzaamheden met betrekking tot het regionale en plaatselijke beleid; het bevorderen van voorlichtingsactiviteiten, zowel aan de betrokken Nederlandse instanties en instellingen als aan genoemde groepen.

WERKVERBAND VLUCHTELINGEN EN WONINGVOORDRACHTEN MINDERHEDEN (WVWM)

De voorbereiding, vorming en uitvoering van beleid ten aanzien van de door de regering individueel en groepsgewijs toegelaten vluchtelingen. Dit houdt onder meer in het opzetten en (doen) uitvoeren van een opvangbeleid en het uitvoeren van de zogenoemde Rijksvoorkeurswoningenregeling en het scheppen van voorwaarden welke gemeenten in staat stellen om aldaar gehuisveste vluchtelingen in de beginperiode op te vangen en te begeleiden bij het inburgeringsproces.

Bureau woningvoordrachten Minderheden (BWM)

Het claimen bij gemeenten van de voor de doelgroepen beschikbaar komende woningen; in overleg met de gemeenten de opleveringstermijn van de woningen vaststellen; adviseren/signaleren aan het hoofd WVWM waar en in welke hoeveelheden woningen beschikbaar komen, die eventueel voor het zogenaamde 'in-huis-model' bruikbaar zijn.

DIRECTIE COÖRDINATIE EMANCIPATIEBELEID (1978 - 1981)

Ingesteld in 1978 en in december 1981 werden de taken overgedragen aan het Ministerie van Sociale Zaken en Werkgelegenheid.

De directie was belast met het ontwikkelen van een samenhangend emancipatiebeleid. Dit beleid moest vooral als facetbeleid gestalte krijgen, hetgeen betekende dat vanuit de emancipatie-invalshoek ingespeeld moest worden op de beleidsvorming van andere sectoren binnen en buiten het departement. Hierbij valt te denken aan het integreren van het emancipatiebeleid in algemeen regeringsbeleid; scheppen van mogelijkheden voor de begeleiding, stimulering en ondersteuning van het emancipatieproces.

DIRECTIE MAATSCHAPPELIJKE VOORZIENINGEN (1965 - 1966), DIRECTIE BIJSTANDSZAKEN (1967 - 1981)

De voorbereiding en ontwikkeling naar vorm en inhoud van het bijstandsbeleid. De overdracht van het departementale bijstandsbeleid naar derden. Toetsing van het ABW- uitvoeringsbeleid op gemeentelijk en provinciaal niveau, met als oogmerk een doelmatige uitvoering van de wet. De evaluatie van het door het departement en door de uitvoerende organen gevoerde bijstandsbeleid.

STAFBUREAU COÖRDINATIE EN ALGEMEEN BEHEER, BUREAU ALGEMENE ADMINISTRatieve ZAKEN, BUREAU MEDISCH ADVISEUR**STAFAFDELING ALGEMENE EN JURIDISCHE ZAKEN**

Het behandelen van algemene en juridische aangelegenheden verband houdende met de Algemene Bijstandswet; het adviseren over bijzondere juridische aspecten van het bijstandsbeleid; het behandelen van alimentatiezaken, domicilievraagstukken en geschillen.

HOOFDAFDELING BELEIDSVOORBEREIDING EN FINANCIERINGSBELEID

Het voorbereiden van een beleidsontwikkeling in het bijzonder door evaluerend onderzoek naar de uitgangspunten van het bijstandsbeleid, naar aard en samenstelling van het bijstandsbeleid en het verloop van de uitgaven.

AFDELING ONDERZOEK EN BELEIDSPLANNING, AFDELING FINANCIËL-ECONOMISCHE ZAKEN EN FINANCIËLE PROGRAMMERING**HOOFDAFDELING BIJSTANDSBELEID EN WELZIJNSVOORZIENINGEN****AFDELING HARMONISATIE BIJSTAND DIENSTVERLENING, AFDELING BIJSTAND WOONWAGENBEWONERS**

HOOFDAFDELING BIJSTANDBELEID UITKERINGSREGELINGEN

AFDELING HARMONISATIE UITKERINGSBELEID, AFDELING BIJSTAND ZELFSTANDIGEN

HOOFDAFDELING COÖRDINATIE EN TOETSING BIJSTANDSBELEID

Het toetsen van het gemeentelijke uitvoeringsbeleid met het oogmerk een doelmatige uitvoering van de wet, binnen het raam van de wettelijke doelstellingen en het algemeen sociaal- en welzijnsbeleid blijvend te bevorderen; informeren van gemeenten en het publiek; bevordering van de deskundigheid van bestuurders, uitvoerders en het behandelen van bij de Kroon ingediende bezwaarschriften als bedoeld in artikel 43 van de Algemene Bijstandswet

AFDELING COÖRDINATIE EN PROGRAMMERING, AFDELING ORGANISATIE BIJSTANDVERLENING, AFDELING BEROEPSZAKEN

HOOFDAFDELING VERZETSDEELNEMERS EN VERVOLGDEN (1974 - 1978), DIRECTIE VERZETSDEELNEMERS EN VERVOLGDEN (1979 - 1982)

Het Bureau is belast met de zorg van de Wet Uitkeringen Vervolgingslachtoffers 1940 - 1945 en de buitengewone pensioenwetten. Daarnaast berust bij de directie de verantwoordelijkheid voor een doelmatig functioneren van de totale externe organisatie ten behoeve van bovenvermelde wetten; het bevorderen van een zo groot mogelijke coördinatie van de diverse voor de slachtoffers van de Tweede Wereldoorlog geldende wetten en regelingen, evenals het wetgevingsbeleid terzake. Het leggen en onderhouden van contacten met personen en organisaties uit de kringen van verzetsdeelnemers, vervolgingslachtoffers en andere oorlogsgetroffenen.

AFDELING BELEIDVORMING, AFDELING BELEIDSUITVOERING

AFDELING LANDELIJK CONTACT (1965 - 1969), HOOFDBUREAU LANDELIJK CONTACT (1970 - 1982)

Onder het hoofdbureau ressorteren elf provinciale bureaus. Het hoofdbureau fungeert als buitendienst van het Directoraat-Generaal voor Maatschappelijke Ontwikkeling, de Centrale Directie Planning en Coördinatie, de Directie Bijstandszaken, de Centrale Directie Financiële en Economische Zaken en de Accountantsdienst.

Het als intermediair fungeren tussen enerzijds departementale beleidsonderdelen en anderzijds de provinciale en gemeentelijke overheden evenals de instellingen van het particuliere initiatief op de onderscheiden beleidsterreinen van deze departementale onderdelen. Tevens plegen de buitendienstambtenaren van Landelijk Contact, in daartoe geëigende situaties, overleg met andere buitendienstambtenaren van het departement zomede met buitendienstambtenaren van andere Rijksdiensten in de provincie. Voorts oefent het ten behoeve van de Centrale Directie Financiële en Economische Zaken en de Accountantsdienst toezicht uit op de rechtmatige en doelmatige besteding van gelden die als bijdragen, subsidies, enzovoort zijn uitgekeerd.

ORGANOGRAM 1982

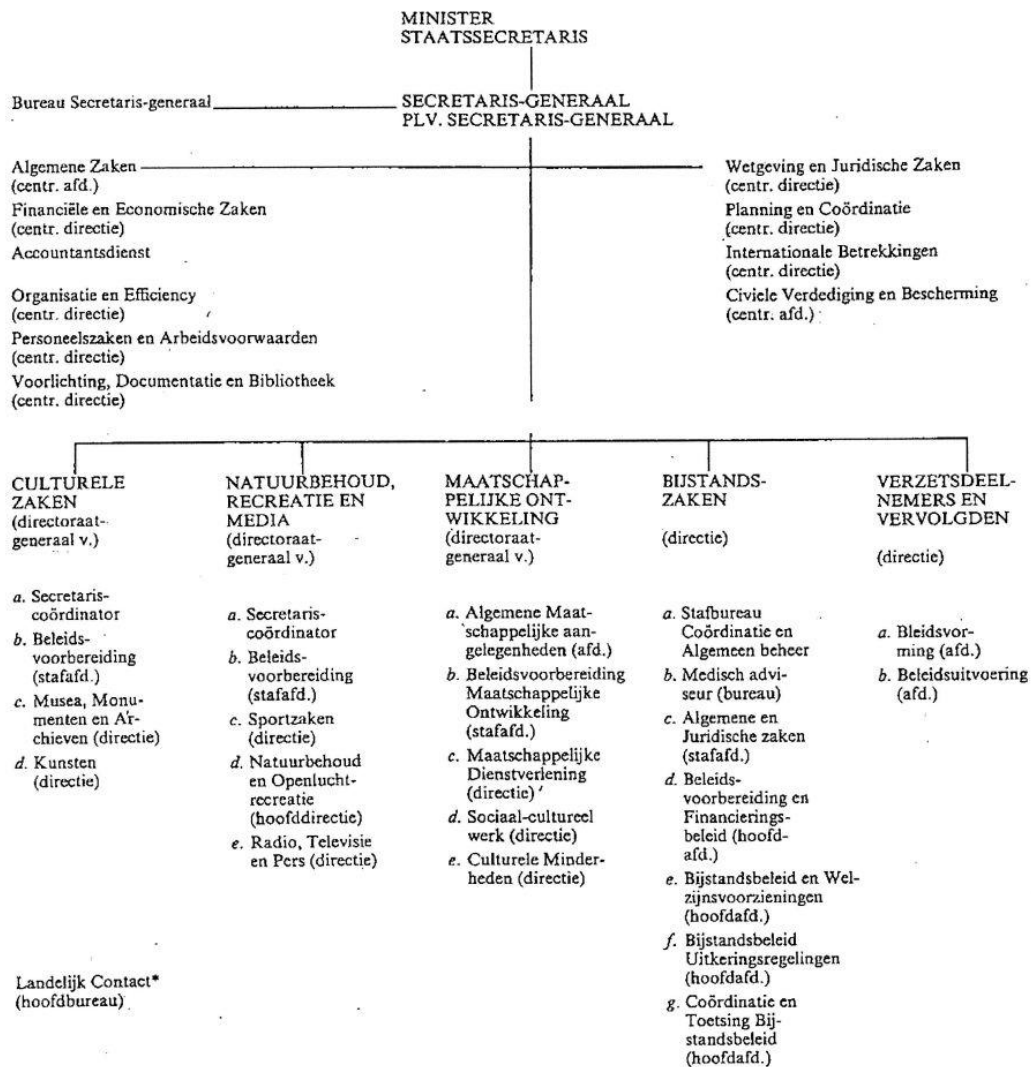

DIENSTEN

Sociaal en Cultureel Planbureau
Harmonisatieraad Welzijnsbeleid

* fungeert als buitendienst van:

- a. het directoraat-generaal voor Maatschappelijke Ontwikkeling;
- b. de centrale directie Planning en Coördinatie;
- c. de directie Bijstandszaken;
- d. de centrale directie Financiële en Economische Zaken;
- e. de Accountantsdienst.

LIJST VAN FUNCTIONARISSEN**Minister**

1965-1966	M. Vrolijk (PvdA)
1966-1971	M.A.M. Klompé (KVP)
1971-1973	P.J. Engels (KVP)
1973-1977	H.W. van Doorn (PPR)
1977-1981	M.H.M.F. Gardeniers-Berendsen (CDA)
1981-1982	A.A. van der Louw (PvdA)
1982	H.A. de Boer (CDA)

Staatssecretaris

1965-1966	C. Egas (PvdA)
1967-1971	H.J. van de Poel, (KVP)
1971-1972	S. van Veenendaal-van Meggelen, (DS'70)
1971-1973	H.J.L. Vonhoff, (VVD)
1973-1977	W. Meijer, (PvdA)
1978-1981	J.G. Kraaijeveld-Wouters en (ARP) G.C. Wallis de Vries, (VVD)
1981 sep. - 1982 mei	H.A. de Boer, (CDA)
1982 mei - okt.	geen staatssecretaris
1981- okt. - nov.	ad interim staatssecretaris: M.H.M F. Gardeniers-Berendsen, (CDA)

Secretaris-Generaal

1966-1969	Ph. H.M. Werner
1970-1981	Dhr. Van Vliegen
1981-1982	W. Lemstra, (ARP)

Plaatsvervangend Secretaris-Generaal

1966-1973	Dhr. Hoekstra
1974-1977	Dhr. Moerman
1978-1982	Mevr. Waringa

GESCHIEDENIS VAN HET ARCHIEFBEHEER**DE VERWERVING VAN HET ARCHIEF**

Het archief is krachtens bepalingen van de Archiefwet overgebracht.

Inhoud en structuur van het archief

SELECTIE EN Vernietiging

Voor de kerntaak van het Ministerie van CRM is bij de selectie van het archief gebruik gemaakt van de volgende selectielijsten:

- Selectielijst voor de neerslag van de handelingen van de minister van Volksgezondheid, Welzijn en Sport en de onder hem ressorterende actoren op het beleidsterrein Oorlogsgetroffenen over de periode vanaf 1945. Deze lijst is gepubliceerd in de Staatscourant van 4 februari 2008, nr. 24 / p. 15;
- Selectielijst voor de neerslag van de handelingen van de minister van Volksgezondheid, Welzijn en Sport en de onder hem ressorterende actoren op het beleidsterrein Ouderenbeleid over de periode vanaf 1945. Deze lijst is gepubliceerd in de Staatscourant van 4 februari 2008, nr. 24 / p. 15;
- Selectielijst voor de neerslag van de handelingen van de minister van Volksgezondheid, Welzijn en Sport en de onder hem ressorterende actoren op het beleidsterrein Kwaliteit van de Nederlandse Wetgeving over de periode vanaf 1945. Deze lijst is gepubliceerd in de Staatscourant van 14 februari 2007, nr. 32 / p. 14;
- Selectielijst voor de neerslag van de handelingen van de minister van Volksgezondheid, Welzijn en Sport en de onder hem ressorterende actoren op het beleidsterrein Rijksbegroting over de periode 1945 - 2000. Deze lijst is gepubliceerd in de Staatscourant van 31 maart 2005, nr. 62 / p. 34;
- Selectielijst voor de neerslag van de handelingen van de minister van Volksgezondheid, Welzijn en Sport en de onder hem ressorterende actoren op het beleidsterrein Flora en Fauna over de periode vanaf 1945. Deze lijst is gepubliceerd in de Staatscourant van 21 februari 2007, nr. 37 / p. 16;
- Selectielijst voor de neerslag van de handelingen van de minister van Volksgezondheid, Welzijn en Sport en de onder hem ressorterende actoren op het beleidsterrein Monumentenzorg over de periode vanaf 1965. Deze lijst is gepubliceerd in de Staatscourant van 11 juni 2007, nr. 109 / p. 15;
- Selectielijst voor de neerslag van de handelingen van de minister van Volksgezondheid, Welzijn en Sport en de onder hem ressorterende actoren op het beleidsterrein Bosbouw over de periode 1945 - 1983. Deze lijst is gepubliceerd in de Staatscourant van 12 december 2006, nr. 242 / p. 15;
- Selectielijst voor de neerslag van de handelingen van de minister van Volksgezondheid, Welzijn en Sport en de onder hem ressorterende actoren op het beleidsterrein Rijkshuisvesting over de periode vanaf 1945. Deze lijst is gepubliceerd in de Staatscourant van 26 juli 2007, nr. 142 / p. 6;
- Selectielijst voor de neerslag van de handelingen van de minister van Volksgezondheid, Welzijn en Sport en de onder hem ressorterende actoren op het beleidsterrein Voorlichting van de Rijksoverheid, over de periode 1945. Deze lijst is gepubliceerd in de Staatscourant van 14 juni 2007, nr. 112 / p. 10;
- Selectielijst voor de neerslag van de handelingen van de minister van Volksgezondheid, Welzijn en Sport en de onder hem ressorterende actoren op het beleidsterrein Brandweezorg, Rampenbestrijding en Crisisbeheersing over de periode vanaf 1945. Deze lijst is gepubliceerd in de Staatscourant van 15 juli 2008, nr. 134 / p. 9;
- Selectielijst voor de neerslag van de handelingen van de minister van Volksgezondheid, Welzijn en Sport en de onder hem ressorterende actoren op het beleidsterrein Openlucht recreatie in de periode 1946 - 1983. Deze lijst is gepubliceerd in de Staatscourant van 30 november 2005, nr. 233 / p. 12;
- Selectielijst voor de neerslag van de handelingen van de minister van Volksgezondheid, Welzijn en Sport en de onder hem ressorterende actoren op het beleidsterrein Kunsten over de periode vanaf 1945. Deze lijst is gepubliceerd in de Staatscourant van 30 mei 2007, nr. 101 / p. 21 1;
- Selectielijst voor de neerslag van de handelingen van de minister van Volksgezondheid,

- Welzijn en Sport en de onder hem ressorterende actoren op het beleidsterrein Arbeidsverhoudingen bij de Overheid over de periode 1945 - 1995 (1997). Deze lijst is gepubliceerd in de Staatscourant van 16 oktober 2001, nr. 200 / p. 10. Bij het gebruik van deze lijst is rekening gehouden met de publicatie van het Basisselectiedocument voor de minister van Volksgezondheid, Welzijn en Sport en de onder hem ressorterende actoren op het deelbeleidsterrein van Personeelszaken, t.w. het personeelsdossier. Deze lijst is gepubliceerd in de Staatscourant van 20 november 2007, nr. 225 / p. 15 en gerectificeerd in de Staatscourant van 18 december 2007, nr. 245 / p. 26;
- Selectielijst voor de neerslag van de handelingen van de minister van Volksgezondheid, Welzijn en Sport en de onder hem ressorterende actoren op het beleidsterrein Arbeidsvoorwaarden Rijkspersoneel over de periode 1945 - 1996. Deze lijst is gepubliceerd in de Staatscourant van 16 oktober 2001, nr. 200 / p. 10. Bij het gebruik van deze lijst is rekening gehouden met de publicatie van het Basisselectiedocument voor de minister van Volksgezondheid, Welzijn en Sport en de onder hem ressorterende actoren op het deelbeleidsterrein van Personeelszaken, t.w. het personeelsdossier. Deze lijst is gepubliceerd in de Staatscourant van 20 november 2007, nr. 225 / p. 15 en gerectificeerd in de Staatscourant van 18 december 2007, nr. 245 / p. 26;
 - Selectielijst voor de neerslag van de handelingen van de minister van Volksgezondheid, Welzijn en Sport en de onder hem ressorterende actoren op het beleidsterrein Formatiebeleid, Arbeidsmarktbeleid en Personeelsontwikkeling en Mobiliteit over de periode 1945 - 1996. Deze lijst is gepubliceerd in de Staatscourant van 16 oktober 2001, nr. 200 / p. 10. Bij het gebruik van deze lijst is rekening gehouden met de publicatie van het Basisselectiedocument voor de minister van Volksgezondheid, Welzijn en Sport en de onder hem ressorterende actoren op het deelbeleidsterrein van Personeelszaken, t.w. het personeelsdossier. Deze lijst is gepubliceerd in de Staatscourant van 20 november 2007, nr. 225 / p. 15 en gerectificeerd in de Staatscourant van 18 december 2007, nr. 245 / p. 26;
 - Selectielijst voor de neerslag van de handelingen van de minister van Volksgezondheid, Welzijn en Sport en de onder hem ressorterende actoren op het beleidsterrein Personeelsinformatievoorziening en -administratie over de periode 1945 - 1996. Deze lijst is gepubliceerd in de Staatscourant van 16 oktober 2001, nr. 200 / p. 10. Bij het gebruik van deze lijst is rekening gehouden met de publicatie van het Basisselectiedocument voor de minister van Volksgezondheid, Welzijn en Sport en de onder hem ressorterende actoren op het deelbeleidsterrein van Personeelszaken, t.w. het personeelsdossier. Deze lijst is gepubliceerd in de Staatscourant van 20 november 2007, nr. 225 / p. 15 en gerectificeerd in de Staatscourant van 18 december 2007, nr. 245 / p. 26;
 - Selectielijst voor de neerslag van de handelingen van de minister van Volksgezondheid, Welzijn en Sport en de onder hem ressorterende actoren op het beleidsterrein Natuur- en Landschapsbeheer over de periode vanaf 1945. Deze lijst is gepubliceerd in de Staatscourant van 7 december 2006, nr. 239 / p. 14;
 - Selectielijst voor de neerslag van de handelingen van de minister van Volksgezondheid, Welzijn en Sport en de onder hem ressorterende actoren op het beleidsterrein Sociale Voorzieningen over de periode 1940 - 2004. Deze lijst is gepubliceerd in de Staatscourant van 11 april 2006, nr. 72 / p. 13;
 - Selectielijst voor de neerslag van de handelingen van de minister van Volksgezondheid, Welzijn en Sport en de onder hem ressorterende actoren op het beleidsterrein Consumentenbeleid over de periode vanaf 1945. Deze lijst is gepubliceerd in de Staatscourant van 2 augustus 2007, nr. 147 / p. 18. 3;
 - Selectielijst voor de neerslag van de handelingen van de minister van Volksgezondheid, Welzijn en Sport en de onder hem ressorterende actoren op het beleidsterrein Overheidsinformatievoorziening over de periode 1945 - 1999. Deze lijst is gepubliceerd in de Staatscourant van 20 oktober 2003, nr. 202 / p. 12;
 - Selectielijst voor de neerslag van de handelingen van de minister van Volksgezondheid, Welzijn en Sport en de onder hem ressorterende actoren op het beleidsterrein Wetenschapsbeleid over de periode 1945 - 1999. Deze lijst is gepubliceerd in de

- Staatscourant van 26 september 2002, nr. 185 / p. 12;
- Selectielijst voor de neerslag van de handelingen van de minister van Volksgezondheid, Welzijn en Sport en de onder hem ressorterende actoren op het beleidsterrein Gezondheid en Welzijn van Dieren over de periode vanaf 1945. Deze lijst is gepubliceerd in de Staatscourant van 5 juni 2007, nr. 105 / p. 9;
 - Selectielijst voor de neerslag van de handelingen van de minister van Volksgezondheid, Welzijn en Sport en de onder hem ressorterende actoren op het beleidsterrein Welzijn over de periode 1945 - 1996. Deze lijst is gepubliceerd in de Staatscourant van 20 februari 2004, nr. 35 / p. 19;
 - Selectielijst voor de neerslag van de handelingen van de minister van Volksgezondheid, Welzijn en Sport en de onder hem ressorterende actoren op het beleidsterrein Coördinatie Integratiebeleid Minderheden over de periode 1978 - 1999. Deze lijst is gepubliceerd in de Staatscourant van 8 april 2004, nr. 69 / p. 16;
 - Selectielijst voor de neerslag van de handelingen van de minister van Volksgezondheid, Welzijn en Sport en de onder hem ressorterende actoren op het beleidsterrein Auteursrecht. over de periode (1912) 1945 - 2000. Deze lijst is gepubliceerd in de Staatscourant van 29 november 2005, nr. 232 / p. 11;
 - Selectielijst voor de neerslag van de handelingen van de minister van Volksgezondheid, Welzijn en Sport en de onder hem ressorterende actoren op het beleidsterrein Ruimtelijke Ordening over de periode vanaf 1945. Deze lijst is gepubliceerd in de Staatscourant van 7 november 2002, nr. 215 / p. 10;
 - Selectielijst voor de neerslag van de handelingen van de minister van Volksgezondheid, Welzijn en Sport en de onder hem ressorterende actoren op het beleidsterrein Cultuurbeheer over de periode 1945 - 2000. Deze lijst is gepubliceerd in de Staatscourant van 28 oktober 2004, nr. 208 / p. 20;
 - Selectielijst voor de neerslag van de handelingen van de minister van Volksgezondheid, Welzijn en Sport en de onder hem ressorterende actoren op het beleidsterrein Emancipatie en Gelijke Behandeling over de periode vanaf 1965. Deze lijst is gepubliceerd in de Staatscourant van 5 december 2003, nr. 236 / p. 13;
 - Selectielijst voor de neerslag van de handelingen van de minister van Volksgezondheid, Welzijn en Sport en de onder hem ressorterende actoren op het beleidsterrein Volkshuisvesting over de periode 1945 - 1996. Deze lijst is gepubliceerd in de Staatscourant van 4 augustus 2005, nr. 149 / p. 10;
 - Selectielijst voor de neerslag van de handelingen van de minister van Volksgezondheid, Welzijn en Sport en de onder hem ressorterende actoren op het beleidsterrein Friese Taal over de periode vanaf 1945. Deze lijst is gepubliceerd in de Staatscourant van 12 april 2007, nr. 71 / p. 12;
 - Selectielijst voor de neerslag van de handelingen van de minister van Volksgezondheid, Welzijn en Sport en de onder hem ressorterende actoren op het beleidsterrein Organisatie van de Rijksoverheid over de periode 1945 - 1999. Deze lijst is gepubliceerd in de Staatscourant van 16 december 2005, nr. 245 / p. 25.
 - Selectielijst voor de neerslag van de handelingen van de minister van Volksgezondheid, Welzijn en Sport en de onder hem ressorterende actoren op het beleidsterrein Media, Letteren en Bibliotheken over de periode vanaf 1945. Deze lijst is gepubliceerd in de Staatscourant van 28 maart 2008, nr. 61 / p. 22;
 - Selectielijst voor de neerslag van de handelingen van de minister van Volksgezondheid, Welzijn en Sport en de onder hem ressorterende actoren op het beleidsterrein Personeelszaken, t.w. het personeelsdossier. Deze lijst is gepubliceerd in de Staatscourant van 20 november 2007, nr. 225 / p. 15 en gerectificeerd in de Staatscourant van 18 december 2007, nr. 245 / p. 26.

Voor de selectie had het archief een omvang van 1210 meter. Het voor bewaren aangemerkte deel van het archief is na bewerking verzonden naar het Nationaal Archief te Den Haag. Dat bestaat, na materiële verzorging, uit 325 meter te bewaren archiefbescheiden.

De termijnstukken, met een omvang van ca. 8,625 meter, en vreemd archief, met een omvang van 71,625 meter zijn naar het Ministerie van Volksgezondheid, Welzijn en Cultuur teruggezonden.

De vernietiging van 805,1 meter archiefbescheiden is, na toestemming van het Ministerie van Volksgezondheid, Welzijn en Cultuur, bij brief van 10 februari 2009, gerealiseerd door Van Gansewinkel Nederland BV.

VERANTWOORDING VAN DE BEWERKING

In 2007 is het archief van het Ministerie van Cultuur, Recreatie en Maatschappelijk Werk (CRM) 1965 - 1982 aan de Centrale Archief Selectiedienst te Winschoten ter bewerking aangeboden. In 2008 is het archief geselecteerd en geïnventariseerd. Doel van de bewerking was het archief in een zodanige staat te brengen, dat het voldoet aan de normen voor de goede, geordende en toegankelijke staat en het overgebracht kan worden naar het Nationaal Archief.

Voor de materiële staat van het archief is de bewerking van het te bewaren gedeelte uitgevoerd conform artikel 11 van het Archiefbesluit en de Regeling Duurzaamheid Archiefbescheiden.

ORDENING

De archiefbescheiden zijn primair geordend op grond van het organisatieschema van het ministerie uit de Staatsalmanak van 1982. Secundair gebeurde dit op chronologische volgorde. Vanwege het ruime werkgebied van het ministerie krijgen meerdere directies of afdelingen met dezelfde onderwerpen te maken maar elk vanuit zijn eigen gezichtspunt (hun takenpakket). Daardoor komen verschillende onderwerpen bij meerdere directies en afdelingen voor. Een voorbeeld is de Centrale Directie Wetgeving en Juridische Zaken (CDWJZ). Elk voorschrift van een andere directie gaat naar CDWJZ om te laten nagaan of het juridisch volgens de regels is. Daarnaast treft men het voorschrift ook aan bij de betreffende directie.

UITZONDERINGEN

De bewerking van het archief heeft plaats gevonden volgens de organisatie van het ministerie op basis van de Staatsalmanak van 1982. In onderstaande gevallen is van deze afspraken afgeweken.

Tijdens de bewerking is er bij de centrale afdelingen en directoraten-generaal onderscheid gemaakt tussen gedeponeerde commissies en niet-gedeponeerde commissies. Het herkennen daarvan is aan de hand van een aantal punten gebeurd:

- Het is ingesteld door de minister;
- Ze voeren zelf correspondentie, gericht aan en afkomstig van de commissie;
- Er hebben ook leden van buiten het ministerie zitting in;
- Gebruik van briefpapier met naam van de commissie.

De archiefbescheiden die aan deze punten voldoen zijn onder een rubriek 'Gedeponeerde commissies' onder de respectievelijke centrale afdeling of directoraat-generaal geplaatst. Niet-gedeponeerde commissies zijn geplaatst onder de directie of afdeling waar deze commissies onder ressorteerden

Omdat het aantal beschrijvingen onder rubriek 1.07 Centrale Directie Wetgeving en Juridische Zaken (CDWJZ) zo omvangrijk is geworden is deze rubriek op basis van de Basis Archiefcode onderverdeeld. De onder de directie ressorterende gedeponeerde commissies en niet-gedeponeerde commissies zijn tevens op basis van de archiefcode, zoals op de dossiers is aangetroffen, geplaatst en in tegenstelling tot het hierboven vermelde niet onder een rubriek gedeponeerde commissies.

In het archief zijn onder de Centrale Afdeling Planning en Coördinatie archiefbescheiden van de Interdepartementale Commissie Bijzonder Regionaal Welzijnsbeleid en haar taakvoorgangers aangetroffen. Deze commissie is een samenvoeging van de Interdepartementale Werkgroep/Commissie Ontwikkelingsgebieden/Probleemgebieden (ingesteld in 1953/1959/1960) en de Commissie voor Gebieden met Bijzondere Structuurveranderingen (ingesteld in 1964). Omdat deze commissie ook na de eindcesuur van het Ministerie van Cultuur, Recreatie en Maatschappelijk Werk doorloopt werden deze archiefbescheiden overgedragen aan het Ministerie van Welzijn, Volkgezondheid en Cultuur.

Onder de rubriek Bureau Woningvoordrachten Minderheden ressorterende onder de rubriek Directie Welzijn Minderheden (WM) staat een reeks Bijstandsverlening aan naar Nederland emigrerende Rijksgenoten. Deze archiefbescheiden zijn op verzoek van het Nationaal Archief ingevolge artikel 5, onder lid e, van het Archiefbesluit 1995 van vernietiging uitgesloten.

Omdat na de herordening van het archief nog een aantal archiefbescheiden zijn nagekomen hebben deze de eerstvolgende inventarisnummers gekregen, 19330 - 19349, maar deze zijn wel op de juiste plek in de inventaris geplaatst. Tevens zijn nog een aantal beschrijvingen verplaatst. Daarom is als bijlage bij de inventaris opgenomen een concordantie van inventarisnummer naar paginanummer.

De inventarisnummers 421, 2765, 4632, 4835, 4897, 5186, 5192, 5567, 6042, 6194, 6292, 6293, 6367, 6736, 7272, 18165, 18181, 18189, 18200 – 18203 en 18205 zijn komen te vervallen.

De in het archief aangetroffen kaarten en tekeningen, welke groter zijn dan 2 x A4 zijn apart geborgen, genummerd van 30000 - 30089.

CESUUR VAN HET ARCHIEF

De cesuur van het archief loopt van (1910) 1965 - 1982 (1990). De begincesuur van 1965 is bepaald door de instelling van het ministerie bij Koninklijk Besluit van 14 april 1965 (Stb. 146). Het jaartal 1910 betreft voorstukken in een dossier dat doorloopt in de CRM-periode. De eindcesuur van 1982 valt samen met de instelling van het Ministerie van Welzijn, Volksgezondheid en Cultuur, ingesteld bij Koninklijk Besluit van 4 november 1982 (Stb. 613).

Onder de rubriek Bureau Woningvoordrachten Minderheden ressorterende onder de rubriek Directie Welzijn Minderheden (WM) staat een reeks Bijstandsverlening aan naar Nederland emigrerende Rijksgenoten. Het jaartal 1990 betreft archiefbescheiden gevormd in deze reeks. Omdat het als één serie is aangetroffen is besloten het ook als één archiefblok in deze inventaris op te nemen.

Verwant materiaal**BESCHIKBAARHEID VAN KOPIEËN**

Inventarisnummers van dit archief zijn niet in kopievorm beschikbaar

BESCHRIJVING VAN DE SERIES EN ARCHIEFBESTANDDELEN

o BUREAU SECRETARIS-GENERAAL

- 1-3** Taakafbakening met het Ministerie van Onderwijs en Wetenschappen (O en W).
1953 - 1967
Niet nader onder te verdelen.
- | | | |
|----------|---------------------|--|
| 1 | 1953 - 1967, omslag | |
| 2 | 1965, pak | |
| 3 | 1965 - 1966, pak | |
- 4-5** Circulaires van het Bureau Secretaris-Generaal.
1960 - 1967
- | | | |
|----------|------------------|--|
| 4 | 1960 - 1965, pak | |
| 5 | 1966 - 1967, pak | |
- 6-16** Vergaderverslagen van de interne driehoek (minister - staatssecretaris - secretaris-generaal).
1964 - 1980
- | | | |
|-----------|----------------------------------|--|
| 6 | 1964 juni 10 - 1972 juli 09, pak | |
| 7 | 1971 juli 16 - 1972, omslag | |
| 8 | 1973, omslag | |
| 9 | 1974, omslag | |
| 10 | 1975, pak | |
| 11 | 1976 jan. - juni, pak | |
| 12 | 1976 juli - dec., pak | |
| 13 | 1977 jan. - mrt., pak | |
| 14 | 1977 apr. - dec., pak | |
| 15 | 1979, omslag | |
| 16 | 1979 - 1980, pak | |
- 17** Beantwoording van kamervragen.
1965 - 1979 1 omslag
- 18-31** Vergaderstukken van de Grote Stafbesprekingen.
1965 - 1982
Vergaderstukken van de Grote Stafbesprekingen van april 1970 - december 1975 komen ook voor in de reeks Kernstafvergaderingen onder inv.nrs. 5954-5979. Niet nader onder te verdelen.
- | | | |
|-----------|--|--|
| 18 | 1965 - 1966, pak | |
| 19 | 1967, pak | |
| 20 | 1968, pak | |
| 21 | 1969, pak | |
| 22 | 1975 juli - 1976 mrt., pak | |
| 23 | 1975 - 1978, pak | |
| 24 | 1977 juni, pak | |
| 25 | 1977 juli - dec., pak | |
| 26 | 1980, pak | |
| | Bevat alleen notulen en agenda's, ook van een aantal tot nu toe in de reeks ontbrekende vergaderingen. | |
| 27 | 1980 feb. 04 - 11, pak | |
| 28 | 1980 apr. 14 - 28, pak | |

-
- 29** 1980 juni 02 - sep. 08, pak
30 1980 sep. 15 - 29, omslag
31 1982 aug. 31 - sep. 30, pak
- 32** Het becommentariëren van nota's van de Algemene Rekenkamer.
 1973 - 1980 1 pak
- 33** Medebepaling van het regeringsstandpunt met betrekking tot het rapport van de
 Commissie Rathenau over de introductie van de micro-elektronica.
 1973 - 1980 1 omslag
- 34** Verslagen van besprekingen met de Vereniging Nederlandse Gemeenten (VNG).
 1974 - 1982 1 pak
- 35** Advisering ten behoeve van de kabinetsformatie naar aanleiding van de adviezen
 en rapporten van de Ministeriële Commissie Interdepartementale Taakverdeling en
 Coördinatie (MITACO).
 1975 - 1980 1 pak
- 36** Bevindingen en interpretatie naar aanleiding van de gevolgen van decentralisatie.
 1975 - 1981 1 pak
- 37** Organisatie- en evaluatieonderzoek naar de Stichting 1940 - 1945.
 1977 - 1982 1 omslag
- 38** Opstellen van beleid inzake de subsidiëring en het onderhoud van kerkgebouwen.
 1979 1 omslag
- 39** Voorbereiden van een spreekbeurt van de minister in Hardenberg op 24 maart
 1980.
 1980 1 omslag
 Voor kaarten zie inv.nr. 30065.
- 40** Visie op het CRM-beleid in de jaren 80.
 1980 - 1981 1 pak
- 41-42** Verzoeken om eervol ontslag voor staatssecretarissen.
 1981
41 G.C. Wallis de Vries, 1981, omslag
42 J.G. Kraaijeveld-Wouters, 1981, omslag
- 43-45** Begeleidingscommissie bij het onderzoek van Klijnveld Kraayenhof en Co.
 betreffende de administratieve organisatie van het ministerie.
 1981 - 1982
 Niet nader onder te verdelen. Aangetroffen in het archief van de Centrale Directie Organisatie en
 Efficiëncy, maar het secretariaat van de commissie berust bij de secretaris-generaal.
43 1981, pak
44 1981 - 1982, pak
45 1981 - 1982, pak
- 46** Correspondentie over Richtlijnen Heroverweging Coördinerende Bewindspersonen
 van de Ministeriële Commissie Vonhoff-problematiek (MICOVO).
 1982 1 omslag

1 CENTRALE AFDELINGEN

1.01 ALGEMENE ZAKEN

De taak Bedrijfsbeveiliging is in 1967 overgegaan naar 1.10 Civiele Verdediging en Beveiliging. Personele- en Documentenbeveiliging is wel hier gebleven.

- 47** Verdeling van woonruimte mede in het kader van de Woonruimtetwet 1947.
1954 - 1965 1 omslag
Bevat kamervragen.

1.01.01 KABINETSZAKEN

- 48-99** Afwijzing van decoratievoorstellen.
1948 - 1982
Alfabetisch geordend op naam, 1952-1965 A t/m Z, 1966-1982 A t/m Z.

- 48** An - Ku, 1952 - 1965, pak
[Openbaarheid beperkt tot 01-01-2041](#)
- 49** La - Z, 1952 - 1965, pak
[Openbaarheid beperkt tot 01-01-2041](#)
- 50** Aa - Avo, 1967 - 1980, pak
[Openbaarheid beperkt tot 01-01-2056](#)
- 51** Baa - Bak, 1969 - 1981, pak
[Openbaarheid beperkt tot 01-01-2057](#)
- 52** Bal - Beem, 1965 - 1975, pak
[Openbaarheid beperkt tot 01-01-2051](#)
- 53** Beer - Bie, 1969 - 1980, pak
[Openbaarheid beperkt tot 01-01-2056](#)
- 54** Bil - Boek, 1967 - 1981, pak
[Openbaarheid beperkt tot 01-01-2057](#)
- 55** Boer - Boo, 1967 - 1980, omslag
[Openbaarheid beperkt tot 01-01-2056](#)
- 56** Bro - Byv, 1962 - 1980, pak
[Openbaarheid beperkt tot 01-01-2056](#)
- 57** Cal - Cuy, 1966 - 1981, pak
[Openbaarheid beperkt tot 01-01-2057](#)
- 58** Dag - Die, 1965 - 1981, pak
[Openbaarheid beperkt tot 01-01-2057](#)
- 59** Dik - Dij, 1965 - 1982, pak
[Openbaarheid beperkt tot 01-01-2058](#)
- 60** Edg - Eyk, 1963 - 1979, pak
[Openbaarheid beperkt tot 01-01-2055](#)
- 61** Faa - Fri, 1966 - 1982, omslag
[Openbaarheid beperkt tot 01-01-2058](#)
- 62** Gaa - Giel, 1967 - 1979, pak
[Openbaarheid beperkt tot 01-01-2055](#)
- 63** Gies - Gij, 1967 - 1977, pak
[Openbaarheid beperkt tot 01-01-2053](#)
- 64** Haa - Har, 1967 - 1982, pak
[Openbaarheid beperkt tot 01-01-2058](#)
- 65** Hen - Hin, 1966 - 1982, pak
[Openbaarheid beperkt tot 01-01-2058](#)
- 66** Hoe - Hoog, 1965 - 1978, pak
[Openbaarheid beperkt tot 01-01-2054](#)
- 67** Hoor - Huy, 1969 - 1981, pak
[Openbaarheid beperkt tot 01-01-2057](#)
- 68** Idd - Iva, 1967 - 1980, omslag
[Openbaarheid beperkt tot 01-01-2056](#)

- 69 Jac - Jur, 1971 - 1980, pak
[Openbaarheid beperkt tot 01-01-2056](#)
- 70 Kal - Kle, 1966 - 1980, pak
[Openbaarheid beperkt tot 01-01-2056](#)
- 71 Kli - Koni, 1968 - 1975, pak
[Openbaarheid beperkt tot 01-01-2051](#)
- 72 Kook - Kui, 1965 - 1980, pak
[Openbaarheid beperkt tot 01-01-2056](#)
- 73 Laa - Lat, 1969 - 1982, omslag
[Openbaarheid beperkt tot 01-01-2058](#)
- 74 Lee - Lij, 1969 - 1982, pak
[Openbaarheid beperkt tot 01-01-2058](#)
- 75 Maa - Mes, 1971 - 1981, pak
[Openbaarheid beperkt tot 01-01-2057](#)
- 76 Met - Mit, 1969 - 1982, pak
[Openbaarheid beperkt tot 01-01-2058](#)
- 77 Moe - Mus, 1969 - 1980, pak
[Openbaarheid beperkt tot 01-01-2056](#)
- 78 Nag - Nij, 1965 - 1981, pak
[Openbaarheid beperkt tot 01-01-2057](#)
- 79 Obd - Oord, 1964 - 1982, pak
[Openbaarheid beperkt tot 01-01-2058](#)
- 80 Oors - Ove, 1968 - 1977, pak
[Openbaarheid beperkt tot 01-01-2053](#)
- 81 Pap - Pie, 1963 - 1981, pak
[Openbaarheid beperkt tot 01-01-2057](#)
- 82 Pla - Pul, 1979 - 1980, pak
[Openbaarheid beperkt tot 01-01-2056](#)
- 83 Raa - Rig, 1969 - 1979, omslag
[Openbaarheid beperkt tot 01-01-2055](#)
- 84 Rod - Rijs, 1966 - 1980, pak
[Openbaarheid beperkt tot 01-01-2056](#)
- 85 Sai - Schi, 1966 - 1982, pak
[Openbaarheid beperkt tot 01-01-2058](#)
- 86 Schm - Sew, 1959 - 1981, pak
[Openbaarheid beperkt tot 01-01-2057](#)
- 87 A.M.G. Schmidt, 1967 - 1969, pak
Na goedkeuring van de Decoratie Commissie ingetrokken vanwege een klacht van het Kabinet der Koningin, gezien de uitlatingen van A.M.G. Schmidt over het Koninklijk Huis en in het bijzonder ten aanzien van het huwelijk van Prinses Beatrix met Prins Claus.
- 88 Sig - Sni, 1962 - 1981, pak
[Openbaarheid beperkt tot 01-01-2057](#)
- 89 Sot - Sta, 1964 - 1981, pak
[Openbaarheid beperkt tot 01-01-2057](#)
- 90 Ste - Sty, 1948 - 1981, pak
[Openbaarheid beperkt tot 01-01-2057](#)
- 91 Taa - Tim, 1967 - 1980, omslag
[Openbaarheid beperkt tot 01-01-2056](#)
- 92 Uha - Uij, 1969 - 1980, omslag
[Openbaarheid beperkt tot 01-01-2056](#)
- 93 Vaa - Verb, 1954 - 1975, pak
[Openbaarheid beperkt tot 01-01-2051](#)
- 94 Verh - Vis, 1960 - 1981, pak
[Openbaarheid beperkt tot 01-01-2057](#)
- 95 Vlo - Vui, 1966 - 1982, pak
[Openbaarheid beperkt tot 01-01-2058](#)
- 96 Waa - Wie, 1966 - 1980, pak
[Openbaarheid beperkt tot 01-01-2056](#)

-
- 97** Wig - Wolf, 1966 - 1980, pak
[Openbaarheid beperkt tot 01-01-2056](#)
- 98** Wolk - IJs, 1964 - 1980, pak
[Openbaarheid beperkt tot 01-01-2056](#)
- 99** Zaa - Zij, 1966 - 1980, omslag
[Openbaarheid beperkt tot 01-01-2056](#)
- 100-102** Geadviseerde, overgedragen en mede-ondertekende koninklijke onderscheidingen.
1952 - 1965
- 100** A - G, 1952 - 1965, pak
[Openbaarheid beperkt tot 01-01-2041](#)
- 101** H - O, 1952 - 1965, pak
[Openbaarheid beperkt tot 01-01-2041](#)
- 102** P - Z, 1952 - 1965, pak
[Openbaarheid beperkt tot 01-01-2041](#)
- 103-612** Toekenning van onderscheidingen.
1952 - 1982
Van 1952 tot 1965 alfabetisch geordend, vanaf 1966 geordend op onderscheiding, jaar, achternaam,.
- 103-118** Verleende Koninklijke onderscheidingen.1952 - 1965
Alfabetisch geordend.
- 103-104** Vreemde Onderscheidingen.1952 - 1965
- 103** Algemeen, 1952 - 1965, pak
[Openbaarheid beperkt tot 01-01-2041](#)
- 104** Ber - Vog, 1952 - 1965, pak
[Openbaarheid beperkt tot 01-01-2041](#)
- 105** Blo - Bij, 1952 - 1965, pak
[Openbaarheid beperkt tot 01-01-2041](#)
- 106** Cam - Dij, 1952 - 1965, pak
[Openbaarheid beperkt tot 01-01-2041](#)
- 107** Eck - Fru, 1952 - 1965, pak
[Openbaarheid beperkt tot 01-01-2041](#)
- 108** Gaa - Haz, 1952 - 1965, pak
[Openbaarheid beperkt tot 01-01-2041](#)
- 109** Hee - Jan, 1952 - 1965, pak
[Openbaarheid beperkt tot 01-01-2041](#)
- 110** Jis - Kli, 1952 - 1965, pak
[Openbaarheid beperkt tot 01-01-2041](#)
- 111** Koc - Lan, 1952 - 1965, pak
[Openbaarheid beperkt tot 01-01-2041](#)
- 112** Lec - Luy, 1952 - 1965, pak
[Openbaarheid beperkt tot 01-01-2041](#)
- 113** Mar - Mijn, 1952 - 1965, pak
[Openbaarheid beperkt tot 01-01-2041](#)
- 114** Nam - Qua, 1952 - 1965, pak
[Openbaarheid beperkt tot 01-01-2041](#)
- 115** Raa - Ser, 1952 - 1965, pak
[Openbaarheid beperkt tot 01-01-2041](#)
- 116** Sjo - Uyt, 1952 - 1965, pak
[Openbaarheid beperkt tot 01-01-2041](#)
- 117** Vee - Vij, 1952 - 1965, pak
[Openbaarheid beperkt tot 01-01-2041](#)
- 118** Waa - Zyp, 1952 - 1965, pak
[Openbaarheid beperkt tot 01-01-2041](#)
- 119-138** Gezamenlijke voordrachten.1953 - 1982

-
- 119-130** Algemene gelegenheid (Lintjesregen).1955 - 1982
- 119** Uitgereikt in 1967, 1966 - 1967, omslag
[Openbaarheid beperkt tot 01-01-2043](#)
 - 120** Uitgereikt in 1969, 1967 - 1969, pak
[Openbaarheid beperkt tot 01-01-2045](#)
 - 121** Uitgereikt in 1970, 1955 - 1970, omslag
[Openbaarheid beperkt tot 01-01-2046](#)
 - 122** Uitgereikt in 1973, 1968 - 1973, omslag
[Openbaarheid beperkt tot 01-01-2049](#)
 - 123** Uitgereikt in 1975, 1973 - 1975, omslag
[Openbaarheid beperkt tot 01-01-2051](#)
 - 124** Uitgereikt in 1976, 1974 - 1976, omslag
[Openbaarheid beperkt tot 01-01-2052](#)
 - 125** Uitgereikt in 1977, 1976 - 1977, omslag
[Openbaarheid beperkt tot 01-01-2053](#)
 - 126** Uitgereikt in 1978, 1977 - 1978, omslag
[Openbaarheid beperkt tot 01-01-2054](#)
 - 127** Uitgereikt in 1979, 1978 - 1979, pak
[Openbaarheid beperkt tot 01-01-2055](#)
 - 128** Uitgereikt in 1980, 1979 - 1980, pak
[Openbaarheid beperkt tot 01-01-2056](#)
 - 129** Uitgereikt in 1981, 1980 - 1981, pak
[Openbaarheid beperkt tot 01-01-2057](#)
 - 130** Uitgereikt in 1982, 1981 - 1982, omslag
[Openbaarheid beperkt tot 01-01-2058](#)
- 131-138** Tussentijdse onderscheidingen.1953 - 1982
- 131** Uitgereikt in 1965, 1953 - 1965, omslag
[Openbaarheid beperkt tot 01-01-2041](#)
 - 132** Uitgereikt tussen mei 1971 en april 1972, 1971 - 1972, pak
[Openbaarheid beperkt tot 01-01-2048](#)
 - 133** Uitgereikt tussen mei 1976 en april 1977, 1976 - 1977, omslag
[Openbaarheid beperkt tot 01-01-2053](#)
 - 134** Uitgereikt tussen mei 1977 en april 1978, 1977 - 1978, omslag
[Openbaarheid beperkt tot 01-01-2054](#)
 - 135** Uitgereikt tussen mei 1978 en april 1979, 1969 - 1979, pak
[Openbaarheid beperkt tot 01-01-2055](#)
 - 136** Uitgereikt tussen mei 1979 en april 1980, 1979 - 1980, omslag
[Openbaarheid beperkt tot 01-01-2056](#)
 - 137** Uitgereikt tussen mei 1980 en april 1981, 1968 - 1980, omslag
[Openbaarheid beperkt tot 01-01-2056](#)
 - 138** Uitgereikt tussen mei 1981 en april 1982, 1978 - 1982, omslag
[Openbaarheid beperkt tot 01-01-2058](#)
- 139-568** In de Orde van Oranje-Nassau.1955 - 1982
- 139** Commandeur, 1963 - 1982, pak
[Openbaarheid beperkt tot 01-01-2058](#)
- 140-169** Officier.1959 - 1982
- 140-155** Algemene gelegenheid

		(Lintjesregen).1962 - 1982
	140	Uitgereikt in 1966, 1965 - 1966, omslag
Openbaarheid beperkt tot 01-01-2042		
	141	Uitgereikt in 1967, 1966 - 1967, pak
Openbaarheid beperkt tot 01-01-2043		
	142	Uitgereikt in 1968, 1964 - 1968, pak
Openbaarheid beperkt tot 01-01-2044		
	143	Uitgereikt in 1969, 1966 - 1969, pak
Openbaarheid beperkt tot 01-01-2045		
	144	Uitgereikt in 1970, 1968 - 1970, omslag
Openbaarheid beperkt tot 01-01-2046		
	145	Uitgereikt in 1971, 1968 - 1971, pak
Openbaarheid beperkt tot 01-01-2047		
	146	Uitgereikt in 1972, 1967 - 1972, pak
Openbaarheid beperkt tot 01-01-2048		
	147	Uitgereikt in 1973, 1970 - 1973, pak
Openbaarheid beperkt tot 01-01-2049		
	148	Uitgereikt in 1974, 1962 - 1974, pak
Openbaarheid beperkt tot 01-01-2050		
	149	Uitgereikt in 1975, 1971 - 1975, pak
Openbaarheid beperkt tot 01-01-2051		
	150	Uitgereikt in 1976, 1974 - 1976, pak
Openbaarheid beperkt tot 01-01-2052		
	151	Uitgereikt in 1977, 1970 - 1977, pak
Openbaarheid beperkt tot 01-01-2053		
	152	Uitgereikt in 1978, 1970 - 1978, pak
Openbaarheid beperkt tot 01-01-2054		
	153	Uitgereikt in 1979 en 1980, 1968 - 1980, pak
Openbaarheid beperkt tot 01-01-2056		
	154	Uitgereikt in 1981, 1969 - 1981, pak
Openbaarheid beperkt tot 01-01-2057		
	155	Uitgereikt in 1982, 1972 - 1982, pak
Openbaarheid beperkt tot 01-01-2058		
	156-169	Tussentijdse onderscheidingen.1959 - 1981
	156	Uitgereikt tussen mei 1965 en april 1966.1965 - 1966, omslag
Openbaarheid beperkt tot 01-01-2042		
Niet nader onder te verdelen.		

	157	Uitgereikt tussen mei 1965 en april 1966.1965 - 1966, pak
Openbaarheid beperkt tot 01-01-2042 Niet nader onder te verdelen.		
	158	Uitgereikt tussen mei 1966 en april 1968, 1965 - 1968, pak
Openbaarheid beperkt tot 01-01-2044		
	159	Uitgereikt tussen mei 1968 en april 1970, 1959 - 1970, pak
Openbaarheid beperkt tot 01-01-2046		
	160	Uitgereikt tussen mei 1970 en april 1971, 1966 - 1980, pak
Openbaarheid beperkt tot 01-01-2056		
	161	Uitgereikt tussen mei 1971 en april 1972, 1970 - 1972, pak
Openbaarheid beperkt tot 01-01-2048		
	162	Uitgereikt tussen mei 1972 en april 1973, 1970 - 1973, pak
Openbaarheid beperkt tot 01-01-2049		
	163	Uitgereikt tussen mei 1973 en april 1974, 1968 - 1974, pak
Openbaarheid beperkt tot 01-01-2050		
	164	Uitgereikt tussen mei 1974 en april 1975, 1969 - 1975, pak
Openbaarheid beperkt tot 01-01-2051		
	165	Uitgereikt tussen mei 1975 en april 1976, 1965 - 1976, pak
Openbaarheid beperkt tot 01-01-2052		
	166	Uitgereikt tussen mei 1976 en april 1978, 1973 - 1978, pak
Openbaarheid beperkt tot 01-01-2054		
	167	Uitgereikt tussen mei 1978 en april 1979, 1969 - 1979, omslag
Openbaarheid beperkt tot 01-01-2055		
	168	Uitgereikt tussen mei 1979 en april 1980, 1969 - 1980, omslag
Openbaarheid beperkt tot 01-01-2056		
	169	Uitgereikt tussen mei 1980 en april 1981, 1980 - 1981, omslag
Openbaarheid beperkt tot 01-01-2057		

170-245

Ridder.1955 - 1982

170Benoeming van Max Croiset en
intrekking van deze benoeming op

		eigen verzoek in 1965, 1961 - 1965, omslag
	171-219	Algemene gelegenheid (Lintjesregen).1957 - 1982
171	And - Lor, 1965 - 1966, pak Openbaarheid beperkt tot 01-01-2042	171-172 Uitgereikt in 1966.1965 - 1966
172	Mar - Wit, 1965 - 1966, pak Openbaarheid beperkt tot 01-01-2042	
173	Bee - Kru, 1958 - 1967, pak Openbaarheid beperkt tot 01-01-2043	173-174 Uitgereikt in 1967.1958 - 1967
174	Mat - Vel, 1961 - 1967, pak Openbaarheid beperkt tot 01-01-2043	
175	Ant - Kok, 1967 - 1968, pak Openbaarheid beperkt tot 01-01-2044	175-176 Uitgereikt in 1968.1965 - 1968
176	Lus - IJs, 1965 - 1968, pak Openbaarheid beperkt tot 01-01-2044	
177	Art - Pop, 1967 - 1970, pak Openbaarheid beperkt tot 01-01-2046	177-178 Uitgereikt in 1969.1966 - 1970
178	Ren - Wol, 1966 - 1969, omslag Openbaarheid beperkt tot 01-01-2045	
179	Ant - Mae, 1966 - 1970, pak Openbaarheid beperkt tot 01-01-2046	179-180 Uitgereikt in 1970.1965 - 1970
180	Mar - Zin, 1965 - 1970, pak Openbaarheid beperkt tot 01-01-2046	
	Openbaarheid beperkt tot 01-01-2047	181 Uitgereikt in 1971, 1965 - 1971, pak
182	And - Hus, 1965 - 1972, pak Openbaarheid beperkt tot 01-01-2048	182-183 Uitgereikt in 1972.1965 - 1972
183	Ibo - Zwi, 1966 - 1972, pak Openbaarheid beperkt tot 01-01-2048	
184	Alk - Dun, 1968 - 1973, pak Openbaarheid beperkt tot 01-01-2049	184-187 Uitgereikt in 1973.1965 - 1973
185	Es- Kui, 1971 - 1973, pak Openbaarheid beperkt tot 01-01-2049	

186 Lee - Pri, 1972 - 1973, omslag
[Openbaarheid beperkt tot 01-01-2049](#)

187 Reu - Won, 1965 - 1973, pak
[Openbaarheid beperkt tot 01-01-2049](#)

188-190

Uitgereikt in 1974.1957
 - 1979

188 Baa - Hom, 1971 - 1974, pak
[Openbaarheid beperkt tot 01-01-2050](#)

189 Kor - Rev, 1965 - 1979, pak
[Openbaarheid beperkt tot 01-01-2055](#)

Bevat brief van Gerard van het Reve met verzoek tot bevordering van zichzelf tot Officier in de Orde van Oranje-Nassau.

190 Roo - Zwa, 1957 - 1974, pak
[Openbaarheid beperkt tot 01-01-2050](#)

191-193

Uitgereikt in 1975.1965
 - 1982

191 Ber - Hen, 1965 - 1982, pak
[Openbaarheid beperkt tot 01-01-2058](#)

192 Heu - Sie, 1967 - 1982, pak
[Openbaarheid beperkt tot 01-01-2058](#)

193 Sla - Wij, 1969 - 1975, pak
[Openbaarheid beperkt tot 01-01-2051](#)

194-196

Uitgereikt in 1976.1970
 - 1982

194 Art - Dij, 1970 - 1982, pak
[Openbaarheid beperkt tot 01-01-2058](#)

195 End - Lop, 1970 - 1976, pak
[Openbaarheid beperkt tot 01-01-2052](#)

196 Lug - Wij, 1974 - 1976, pak
[Openbaarheid beperkt tot 01-01-2052](#)

197-202

Uitgereikt in 1977.1966
 - 1977

197 Akk - Bru, 1966 - 1977, pak
[Openbaarheid beperkt tot 01-01-2053](#)

198 Chr - Hei, 1973 - 1977, pak
[Openbaarheid beperkt tot 01-01-2053](#)

199 Huf - Mid, 1973 - 1977, pak
[Openbaarheid beperkt tot 01-01-2053](#)

200 Moe - Rij, 1971 - 1977, pak
[Openbaarheid beperkt tot 01-01-2053](#)

201 Sch - Voo, 1975 - 1977, pak
[Openbaarheid beperkt tot 01-01-2053](#)

202 Wal - Wij, 1976 - 1977, pak
[Openbaarheid beperkt tot 01-01-2053](#)

203-205

Uitgereikt in 1978.1971 -
 1978

203 Bar - Fil, 1971 - 1978, pak
[Openbaarheid beperkt tot 01-01-2054](#)

204 Her - Nol, 1976 - 1978, pak
[Openbaarheid beperkt tot 01-01-2054](#)

205 Pat - Zuu, 1976 - 1977, pak
[Openbaarheid beperkt tot 01-01-2053](#)

		206-209	Uitgereikt in 1979.1966 - 1979
206	Akk - Dui, 1973 - 1979, pak Openbaarheid beperkt tot 01-01-2055		
207	Elt - Jil, 1977 - 1979, pak Openbaarheid beperkt tot 01-01-2055		
208	Kam - Pol, 1978 - 1979, pak Openbaarheid beperkt tot 01-01-2055		
209	Ren - Zwe, 1966 - 1979, pak Openbaarheid beperkt tot 01-01-2055		
		210-213	Uitgereikt in 1980.1972 - 1982
210	Ack - Doc, 1979 - 1982, pak Openbaarheid beperkt tot 01-01-2058		
211	Enk - Lop, 1979 - 1982, pak Openbaarheid beperkt tot 01-01-2058		
212	Maa - Rhi, 1978 - 1980, pak Openbaarheid beperkt tot 01-01-2056		
213	Sch - Zij, 1972 - 1980, pak Openbaarheid beperkt tot 01-01-2056		
		214-216	Uitgereikt in 1981.1971 - 1981
214	Alb - End, 1971 - 1981, pak Openbaarheid beperkt tot 01-01-2057		
215	Ger - Mul, 1973 - 1981, pak Openbaarheid beperkt tot 01-01-2057		
216	Nie - Wie, 1975 - 1981, pak Openbaarheid beperkt tot 01-01-2057		
		217-219	Uitgereikt in 1982.1962 - 1982
217	Ack - Dij, 1962 - 1982, pak Openbaarheid beperkt tot 01-01-2058		
218	Eis - Mok, 1965 - 1982, pak Openbaarheid beperkt tot 01-01-2058		
219	Nau - Wil, 1981 - 1982, pak Openbaarheid beperkt tot 01-01-2058		
		220-245	Tussentijdse onderscheidingen.1955 - 1982
		220	Uitgereikt tussen mei 1966 en april 1967, 1955 - 1967, pak
Openbaarheid beperkt tot 01-01-2043		221	Uitgereikt tussen mei 1967 en april 1968, 1963 - 1968, pak
Openbaarheid beperkt tot 01-01-2044		222	Uitgereikt tussen mei 1968 en april 1969, 1968 - 1969, pak
Openbaarheid beperkt tot 01-01-2045		223-224	Uitgereikt tussen mei 1969 en april 1970.1965

			- 1970
223	Bel - Goo, 1966 - 1970, pak Openbaarheid beperkt tot 01-01-2046		
224	Ple - Wal, 1965 - 1970, pak Openbaarheid beperkt tot 01-01-2046		
		225-226	Uitgereikt tussen mei 1970 en april 1971.1968 - 1971
225	Auk - Lij, 1970 - 1971, pak Openbaarheid beperkt tot 01-01-2047		
226	Sle - Was, 1968 - 1971, pak Openbaarheid beperkt tot 01-01-2047		
	Openbaarheid beperkt tot 01-01-2053	227	Uitgereikt tussen mei 1971 en april 1972, 1968 - 1977, pak
	Openbaarheid beperkt tot 01-01-2049	228	Uitgereikt tussen mei 1972 en april 1973, 1972 - 1973, pak
		229-230	Uitgereikt tussen mei 1973 en april 1974.1965 - 1974
229	Beu - Lem, 1965 - 1974, pak Openbaarheid beperkt tot 01-01-2050		
230	Maa - Voo, 1968 - 1974, pak Openbaarheid beperkt tot 01-01-2050		
		231-232	Uitgereikt tussen mei 1974 en april 1975.1969 - 1975
231	Akk - Mou, 1969 - 1975, pak Openbaarheid beperkt tot 01-01-2051		
232	Olt - Zuy, 1973 - 1975, pak Openbaarheid beperkt tot 01-01-2051		
		233-234	Uitgereikt tussen mei 1975 en april 1976.1973 - 1982
233	Alb - Nev, 1974 - 1975, pak Openbaarheid beperkt tot 01-01-2051		
234	Sch - Wel, 1973 - 1982, pak Openbaarheid beperkt tot 01-01-2058		
	Openbaarheid beperkt tot 01-01-2052	235	Uitgereikt tussen mei 1976 en april 1977, 1974 - 1976, pak
		236-237	Uitgereikt tussen mei 1977 en april 1978.1970 - 1978
236	Blij - Har, 1970 - 1978, pak Openbaarheid beperkt tot 01-01-2054		
237	Hul - Zijp, 1973 - 1978, pak Openbaarheid beperkt tot 01-01-2054		

		238-240	Uitgereikt tussen mei 1978 en april 1979.1969 - 1979
238	And - Gal, 1971 - 1978, pak Openbaarheid beperkt tot 01-01-2054		
239	Hee - Meu, 1969 - 1979, pak Openbaarheid beperkt tot 01-01-2055		
240	Per - Wit, 1978, pak Openbaarheid beperkt tot 01-01-2054		
		241-242	Uitgereikt tussen mei 1979 en april 1980.1966 - 1980
241	Boe - Pon, 1966 - 1980, pak Openbaarheid beperkt tot 01-01-2056		
242	Rei - Zwi, 1978 - 1980, pak Openbaarheid beperkt tot 01-01-2056		
		243-244	Uitgereikt tussen mei 1980 en april 1981.1970 - 1981
243	Abm - Oos, 1970 - 1981, pak Openbaarheid beperkt tot 01-01-2057		
244	Roe - Wie, 1980 - 1981, omslag Openbaarheid beperkt tot 01-01-2057		
	Openbaarheid beperkt tot 01-01-2058	245	Uitgereikt tussen mei 1981 en april 1982, 1980 - 1982, pak
	246-316	Goud.1957 - 1982	
		246-278	Algemene gelegenheid (Lintjesregen).1958 - 1982
		246	Ans - Wol, 1965 - 1966, pak
		247-248	Uitgereikt in 1967.1966 - 1967
247	Dob - Moo, 1966 - 1967, pak Openbaarheid beperkt tot 01-01-2043		
248	Nie - Zen, 1966 - 1967, pak Openbaarheid beperkt tot 01-01-2043		
		249-250	Uitgereikt in 1968.1963 - 1968
249	Abr - Kra, 1963 - 1968, pak Openbaarheid beperkt tot 01-01-2044		
250	Loo - Wag, 1967 - 1968, pak Openbaarheid beperkt tot 01-01-2044		
		251-252	Uitgereikt in 1969.1967 - 1969
251	Bak - Gro, 1968 - 1969, pak Openbaarheid beperkt tot 01-01-2045		
252	Ham - Wij, 1967 - 1969, pak Openbaarheid beperkt tot 01-01-2045		

253	Bee - Hei, 1958 - 1970, pak Openbaarheid beperkt tot 01-01-2046	253-254	Uitgereikt in 1970.1958 - 1970
254	Hie - Zwa, 1966 - 1970, pak Openbaarheid beperkt tot 01-01-2046		
255	Bak - Kup, 1968 - 1971, pak Openbaarheid beperkt tot 01-01-2047	255-256	Uitgereikt in 1971.1968 - 1971
256	Lee - Zoo, 1969 - 1971, pak Openbaarheid beperkt tot 01-01-2047		
	Openbaarheid beperkt tot 01-01-2048	257	Uitgereikt in 1972, 1970 - 1972, pak
	Openbaarheid beperkt tot 01-01-2049	258	Uitgereikt in 1973, 1969 - 1973, pak
259	Bac - Nau, 1973 - 1974, pak Openbaarheid beperkt tot 01-01-2050	259-260	Uitgereikt in 1974.1972 - 1974
260	Off - Zan, 1972 - 1974, pak Openbaarheid beperkt tot 01-01-2050		
261	Aer - Kam, 1974 - 1975, pak Openbaarheid beperkt tot 01-01-2051	261-262	Uitgereikt in 1975.1974 - 1975
262	Ket - Won, 1974 - 1975, pak Openbaarheid beperkt tot 01-01-2051		
263	Aal - Mui, 1975 - 1976, pak Openbaarheid beperkt tot 01-01-2052	263-264	Uitgereikt in 1976.1975 - 1976
264	Mij - Zij, 1975 - 1976, pak Openbaarheid beperkt tot 01-01-2052		
265	Ams - Poe, 1975 - 1977, pak Openbaarheid beperkt tot 01-01-2053	265-266	Uitgereikt in 1977.1975 - 1977
266	Sam - Zwi, 1975 - 1977, pak Openbaarheid beperkt tot 01-01-2053		
267	Ada - Hen, 1977 - 1978, omslag Openbaarheid beperkt tot 01-01-2054	267-268	Uitgereikt in 1978.1977 - 1978
268	Kaa - Zij, 1977 - 1978, pak Openbaarheid beperkt tot 01-01-2054		
		269-270	Uitgereikt in 1979.1978 - 1979

269 Aer - Kor, 1978 - 1979, pak
[Openbaarheid beperkt tot 01-01-2055](#)

270 Kre - Zij, 1978 - 1979, pak
[Openbaarheid beperkt tot 01-01-2055](#)

271-272 Uitgereikt in 1980.1979 - 1980

271 Aar - Jus, 1979 - 1980, pak
[Openbaarheid beperkt tot 01-01-2056](#)

272 Kei - Ver, 1979 - 1980, pak
[Openbaarheid beperkt tot 01-01-2056](#)

273-275 Uitgereikt in 1981.1979 - 1981

273 Adr - Dijk, 1979 - 1981, pak
[Openbaarheid beperkt tot 01-01-2057](#)

274 Ede - Nie, 1980 - 1981, pak
[Openbaarheid beperkt tot 01-01-2057](#)

275 Oos - Zon, 1980 - 1981, pak
[Openbaarheid beperkt tot 01-01-2057](#)

276-278 Uitgereikt in 1982.1981 - 1982

276 Ber - Guij, 1981 - 1982, pak
[Openbaarheid beperkt tot 01-01-2058](#)

277 Hee - Kwa, 1981 - 1982, pak
[Openbaarheid beperkt tot 01-01-2058](#)

278 Laa - Wit, 1981 - 1982, pak
[Openbaarheid beperkt tot 01-01-2058](#)

279-316 Tussentijdse onderscheidingen.1957 - 1982

279-280 Uitgereikt tussen mei 1965 en april 1966.1965 - 1966

Niet nader onder te verdelen.

279 1965 - 1966, pak
[Openbaarheid beperkt tot 01-01-2042](#)

280 1965 - 1966, pak
[Openbaarheid beperkt tot 01-01-2042](#)

281 Uitgereikt tussen mei 1966 en april 1967, 1966 - 1967, pak

[Openbaarheid beperkt tot 01-01-2043](#)

282-283 Uitgereikt tussen mei 1967 en april 1968.1967 - 1968

282 Ass - Kui, 1967, pak
[Openbaarheid beperkt tot 01-01-2043](#)

283 Lah - Woe, 1967 - 1968, pak
[Openbaarheid beperkt tot 01-01-2044](#)

284-285 Uitgereikt tussen mei 1968 en april 1969.1968 - 1980

284 Amb - Hel, 1968 - 1980, pak
[Openbaarheid beperkt tot 01-01-2056](#)

285 Keu - Zwa, 1968 - 1969, pak
[Openbaarheid beperkt tot 01-01-2045](#)

286-287 Uitgereikt tussen mei 1969 en april 1970.1969 - 1970

286 Ach - Gro, 1969 - 1970, pak
[Openbaarheid beperkt tot 01-01-2046](#)

287 Hee - Wel, 1969 - 1970, pak
[Openbaarheid beperkt tot 01-01-2046](#)

288-289 Uitgereikt tussen mei 1970 en april 1971.1967 - 1971

288 Are - Lod, 1967 - 1971, pak
[Openbaarheid beperkt tot 01-01-2047](#)

289 Meij - Ype, 1969 - 1971, pak
[Openbaarheid beperkt tot 01-01-2047](#)

290-292 Uitgereikt tussen mei 1971 en april 1972.1969 - 1972

290 Akk - Die, 1969 - 1972, pak
[Openbaarheid beperkt tot 01-01-2048](#)

291 Gel - Slo, 1970 - 1972, pak
[Openbaarheid beperkt tot 01-01-2048](#)

292 Thi - Woo, 1970 - 1972, pak
[Openbaarheid beperkt tot 01-01-2048](#)

293 Uitgereikt tussen mei 1972 en april 1973, 1972 - 1973, pak

[Openbaarheid beperkt tot 01-01-2049](#)

294-295 Uitgereikt tussen mei 1973 en april 1974.1966 - 1974

294 Ane - Kle, 1966 - 1974, pak
[Openbaarheid beperkt tot 01-01-2050](#)

295 Kon - Wijd, 1970 - 1974, pak
[Openbaarheid beperkt tot 01-01-2050](#)

296-297 Uitgereikt tussen mei 1974 en april 1975.1957 - 1975

296 Alb - Mee, 1971 - 1975, pak
[Openbaarheid beperkt tot 01-01-2051](#)

297 Muu - Wie, 1957 - 1975, pak
[Openbaarheid beperkt tot 01-01-2051](#)

298-299 Uitgereikt tussen mei 1975 en april 1976.1970 - 1976

298 Agt - Kra, 1970 - 1976, pak
[Openbaarheid beperkt tot 01-01-2052](#)

299 Kri - Wol, 1971 - 1976, pak

[Openbaarheid beperkt tot 01-01-2052](#)

300-302

Uitgereikt tussen mei 1976 en april 1977.1966 - 1977

300 Ark - Joc, 1971 - 1977, pak

[Openbaarheid beperkt tot 01-01-2053](#)

301 Kic - Ros, 1975 - 1977, pak

[Openbaarheid beperkt tot 01-01-2053](#)

302 Sch - Zeg, 1966 - 1977, pak

[Openbaarheid beperkt tot 01-01-2053](#)

303-306

Uitgereikt tussen mei 1977 en april 1978.1976 - 1978

303 Bal - Fon, 1976 - 1978, pak

[Openbaarheid beperkt tot 01-01-2054](#)

304 Fij - Pri, 1977 - 1978, pak

[Openbaarheid beperkt tot 01-01-2054](#)

305 Pru - Ton, 1977 - 1978, pak

[Openbaarheid beperkt tot 01-01-2054](#)

306 Ver - Zad, 1976 - 1978, pak

[Openbaarheid beperkt tot 01-01-2054](#)

307-308

Uitgereikt tussen mei 1978 en april 1979.1968 - 1979

307 Beu - Lin, 1978 - 1979, pak

[Openbaarheid beperkt tot 01-01-2055](#)

308 Man - Zwo, 1968 - 1979, pak

[Openbaarheid beperkt tot 01-01-2055](#)

309-311

Uitgereikt tussen mei 1979 en april 1980.1978 - 1980

309 Aal - Har, 1978 - 1980, pak

[Openbaarheid beperkt tot 01-01-2056](#)

310 Hom - Rik, 1979 - 1980, pak

[Openbaarheid beperkt tot 01-01-2056](#)

311 Sar - Wie, 1978 - 1980, pak

[Openbaarheid beperkt tot 01-01-2056](#)

312-313

Uitgereikt tussen mei 1980 en april 1981.1978 - 1981

312 Baa - Mas, 1970 - 1981, pak

[Openbaarheid beperkt tot 01-01-2057](#)

313 Mei - Wil, 1979 - 1981, pak

[Openbaarheid beperkt tot 01-01-2057](#)

314-316

Uitgereikt tussen mei 1981 en april 1982.1980 - 1982

314 Ber - Hou, 1980 - 1982, pak

[Openbaarheid beperkt tot 01-01-2058](#)

315 Kal - Roo, 1981 - 1982, pak

[Openbaarheid beperkt tot 01-01-2058](#)

316 See - Wij, 1981 - 1982, pak
[Openbaarheid beperkt tot 01-01-2058](#)

317-551

Zilver.1965 - 1982

317-387 Algemene gelegenheid
 (Lintjesregen).1965 - 1982

317-320 Uitgereikt in 1966.1965
 - 1966

317 Aer - Gra, 1965 - 1966, pak
[Openbaarheid beperkt tot 01-01-2042](#)

318 Haa - Loo, 1965 - 1966, pak
[Openbaarheid beperkt tot 01-01-2042](#)

319 Mae - Tul, 1965 - 1966, pak
[Openbaarheid beperkt tot 01-01-2042](#)

320 Val - Yts, 1965 - 1966, pak
[Openbaarheid beperkt tot 01-01-2042](#)

321-324 Uitgereikt in 1967.1966
 - 1967

321 Uitgereikt in 1967, 1967, pak
[Openbaarheid beperkt tot 01-01-2043](#)

322 Ack - Jon, 1966 - 1967, pak
[Openbaarheid beperkt tot 01-01-2043](#)

323 Kaa - Sch, 1966 - 1967, pak
[Openbaarheid beperkt tot 01-01-2043](#)

324 Sec - Zwa, 1966 - 1967, pak
[Openbaarheid beperkt tot 01-01-2043](#)

325-327 Uitgereikt in 1968.1967
 - 1968

325 Are - Jas, 1967 - 1968, pak
[Openbaarheid beperkt tot 01-01-2044](#)

326 Jet - Mul, 1967 - 1968, pak
[Openbaarheid beperkt tot 01-01-2044](#)

327 Nel - Zom, 1967 - 1968, pak
[Openbaarheid beperkt tot 01-01-2044](#)

328-330 Uitgereikt in 1969.1968
 - 1969

328 Ach - Hul, 1968 - 1969, pak
[Openbaarheid beperkt tot 01-01-2045](#)

329 Jan - Ste, 1968 - 1969, pak
[Openbaarheid beperkt tot 01-01-2045](#)

330 Ter - Zij, 1968 - 1969, pak
[Openbaarheid beperkt tot 01-01-2045](#)

[Openbaarheid beperkt tot 01-01-2045](#)

[Openbaarheid beperkt tot 01-01-2045](#)

331 Uitgereikt in 1969,
 1969, pak

332 Uitgereikt in 1969,
 1969, pak

333-335 Uitgereikt in 1970.1969
 - 1970

333 Ber - Jon, 1969 - 1970, pak
[Openbaarheid beperkt tot 01-01-2046](#)

334 Kla - Rie, 1969 - 1970, pak
[Openbaarheid beperkt tot 01-01-2046](#)

335 Roo - Zel, 1969 - 1970, pak
[Openbaarheid beperkt tot 01-01-2046](#)

[Openbaarheid beperkt tot 01-01-2046](#)

337 Uitgereikt in 1971, 1971, pak
[Openbaarheid beperkt tot 01-01-2047](#)

338 Adr - Hee, 1970 - 1971, pak
[Openbaarheid beperkt tot 01-01-2047](#)

339 Hel - Pig, 1970 - 1971, pak
[Openbaarheid beperkt tot 01-01-2047](#)

340 Pla - Zwa, 1970 - 1971, pak
[Openbaarheid beperkt tot 01-01-2047](#)

341 Uitgereikt in 1972, 1972, pak
[Openbaarheid beperkt tot 01-01-2048](#)

342 Amm - Gro, 1971 - 1976, pak
[Openbaarheid beperkt tot 01-01-2052](#)

343 Har - Noo, 1968 - 1972, pak
[Openbaarheid beperkt tot 01-01-2048](#)

344 Odi - Zuu, 1971 - 1972, pak
[Openbaarheid beperkt tot 01-01-2048](#)

345 Alb - Gro, 1972 - 1973, pak
[Openbaarheid beperkt tot 01-01-2049](#)

346 Haa - Nie, 1972 - 1973, pak
[Openbaarheid beperkt tot 01-01-2049](#)

347 Oly - Zwi, 1972 - 1973, pak
[Openbaarheid beperkt tot 01-01-2049](#)

[Openbaarheid beperkt tot 01-01-2049](#)

349 Adr - Kli, 1973 - 1974, pak
[Openbaarheid beperkt tot 01-01-2050](#)

350 Klu - Rui, 1973 - 1974, pak
[Openbaarheid beperkt tot 01-01-2050](#)

351 Sal - Zwa, 1973 - 1974, pak
[Openbaarheid beperkt tot 01-01-2050](#)

[Openbaarheid beperkt tot 01-01-2050](#)

353 Bak - Hou, 1969 - 1975, pak
[Openbaarheid beperkt tot 01-01-2051](#)

336 Uitgereikt in 1970, 1970, pak

337-340 Uitgereikt in 1971.1970 - 1971

341-344 Uitgereikt in 1972.1968 - 1976

345-347 Uitgereikt in 1973.1972 - 1973

348 Uitgereikt in 1973, 1973, pak

349-351 Uitgereikt in 1974.1973 - 1974

352 Uitgereikt in 1974, 1974, pak

353-355 Uitgereikt in 1975.1966 - 1975

354 Jak - Sch, 1971 - 1975, pak
[Openbaarheid beperkt tot 01-01-2051](#)

355 Sil - Zij, 1966 - 1975, pak
[Openbaarheid beperkt tot 01-01-2051](#)

[Openbaarheid beperkt tot 01-01-2051](#)

357 Ach - Kui, 1974 - 1976, pak
[Openbaarheid beperkt tot 01-01-2052](#)

358 Lep - Zwe, 1971 - 1976, pak
[Openbaarheid beperkt tot 01-01-2052](#)

[Openbaarheid beperkt tot 01-01-2052](#)

360 Amk - Gas, 1966 - 1977, pak
[Openbaarheid beperkt tot 01-01-2053](#)

361 Gee - Lan, 1976 - 1977, pak
[Openbaarheid beperkt tot 01-01-2053](#)

362 Lau - Ros, 1976 - 1977, pak
[Openbaarheid beperkt tot 01-01-2053](#)

363 Sch - Zal, 1966 - 1977, pak
[Openbaarheid beperkt tot 01-01-2053](#)

[Openbaarheid beperkt tot 01-01-2053](#)

365 Aar - Bur, 1970 - 1978, pak
[Openbaarheid beperkt tot 01-01-2054](#)

366 Buu - Gra, 1976 - 1978, pak
[Openbaarheid beperkt tot 01-01-2054](#)

367 Ker - Ris, 1977 - 1978, pak
[Openbaarheid beperkt tot 01-01-2054](#)

368 Rom - Zwe, 1976 - 1978, pak
[Openbaarheid beperkt tot 01-01-2054](#)

[Openbaarheid beperkt tot 01-01-2054](#)

370 Aar - Hum, 1978 - 1979, pak
[Openbaarheid beperkt tot 01-01-2055](#)

371 Jan - Mus, 1978 - 1979, pak
[Openbaarheid beperkt tot 01-01-2055](#)

372 Nas - Zie, 1978 - 1979, pak
[Openbaarheid beperkt tot 01-01-2055](#)

373 Aar - Bur, 1979 - 1980, pak

356 Uitgereikt in 1975, 1975, pak

357-358 Uitgereikt in 1976.1971 - 1976

359 Uitgereikt in 1976, 1976, pak

360-363 Uitgereikt in 1977.1966 - 1977

364 Uitgereikt in 1977, 1977, pak

365-368 Uitgereikt in 1978.1970 - 1978

369 Uitgereikt in 1978, 1978, pak

370-372 Uitgereikt in 1979.1978 - 1979

373-377 Uitgereikt in 1980.1979 - 1980

[Openbaarheid beperkt tot 01-01-2056](#)

374 Cla - Has, 1979 - 1980, pak

[Openbaarheid beperkt tot 01-01-2056](#)

375 Hee - Lijb, 1979 - 1980, pak

[Openbaarheid beperkt tot 01-01-2056](#)

376 Man - Sch, 1979 - 1980, pak

[Openbaarheid beperkt tot 01-01-2056](#)

377 Set - Zwe, 1979 - 1980, pak

[Openbaarheid beperkt tot 01-01-2056](#)

378-381

Uitgereikt in 1981.1980
- 1981

378 Ams - Gro, 1980 - 1981, pak

[Openbaarheid beperkt tot 01-01-2057](#)

379 Hav - Kui, 1980 - 1981, pak

[Openbaarheid beperkt tot 01-01-2057](#)

380 Laa - Sna, 1980 - 1981, pak

[Openbaarheid beperkt tot 01-01-2057](#)

381 Sne - Wij, 1980 - 1981, pak

[Openbaarheid beperkt tot 01-01-2057](#)

382-386

Uitgereikt in 1982.1981
- 1982

382 Aar - Buz, 1981 - 1982, pak

[Openbaarheid beperkt tot 01-01-2058](#)

383 Car - Jum, 1981 - 1982, pak

[Openbaarheid beperkt tot 01-01-2058](#)

384 Kem - Mus, 1981 - 1982, pak

[Openbaarheid beperkt tot 01-01-2058](#)

385 Nab - Rij, 1981 - 1982, pak

[Openbaarheid beperkt tot 01-01-2058](#)

386 Sch - Zij, 1981 - 1982, pak

[Openbaarheid beperkt tot 01-01-2058](#)

387

Uitgereikt in 1982, 1982,
pak

[Openbaarheid beperkt tot 01-01-2058](#)

388-551

Tussentijdse onderscheidingen.1965 -
1982

388-395

Uitgereikt tussen mei
1965 en april 1966.1965
- 1966

388 1965 mei 07 - juni 13, pak

[Openbaarheid beperkt tot 01-01-2041](#)

389 1965 juni 15 - juli 24, pak

[Openbaarheid beperkt tot 01-01-2041](#)

390 1965 juni 17 - sep. 23, pak

[Openbaarheid beperkt tot 01-01-2041](#)

391 1965 sep. 24 - okt. 01, pak

[Openbaarheid beperkt tot 01-01-2041](#)

392 1965 okt. 02 - nov. 06, pak

[Openbaarheid beperkt tot 01-01-2041](#)

393 1965 nov. 08 - dec.15, pak

[Openbaarheid beperkt tot 01-01-2041](#)

394 1965 dec. 16 - 1966 feb. 05, pak

[Openbaarheid beperkt tot 01-01-2042](#)

395 1966 feb. 09 - apr. 13, pak

[Openbaarheid beperkt tot 01-01-2042](#)

396-401

Uitgereikt tussen mei 1966 en april 1967.1966 - 1967

- 396** Alp - Din, 1966 - 1967, pak
[Openbaarheid beperkt tot 01-01-2043](#)
- 397** Doe - Gra, 1966 - 1967, pak
[Openbaarheid beperkt tot 01-01-2043](#)
- 398** Haa - Kup, 1966 - 1967, pak
[Openbaarheid beperkt tot 01-01-2043](#)
- 399** Lak - Rem, 1966 - 1967, pak
[Openbaarheid beperkt tot 01-01-2043](#)
- 400** Rie - Uit, 1966 - 1967, pak
[Openbaarheid beperkt tot 01-01-2043](#)
- 401** Ven - Zom, 1966 - 1967, pak
[Openbaarheid beperkt tot 01-01-2043](#)

402-408

Uitgereikt tussen mei 1967 en april 1968.1967 - 1968

- 402** Adm - Bog, 1967 - 1968, pak
[Openbaarheid beperkt tot 01-01-2044](#)
- 403** Bon - Dij, 1967 - 1968, pak
[Openbaarheid beperkt tot 01-01-2044](#)
- 404** Ede - Hei, 1967 - 1968, pak
[Openbaarheid beperkt tot 01-01-2044](#)
- 405** Hoe - Lan, 1967, pak
[Openbaarheid beperkt tot 01-01-2043](#)
- 406** Lem - Put, 1967 - 1968, pak
[Openbaarheid beperkt tot 01-01-2044](#)
- 407** Reu - Swi, 1967 - 1968, pak
[Openbaarheid beperkt tot 01-01-2044](#)
- 408** Teg - Zui, 1967, pak
[Openbaarheid beperkt tot 01-01-2043](#)

409-418

Uitgereikt tussen mei 1968 en april 1969.1967 - 1969

- 409** Aa - Bou, 1968 - 1969, pak
[Openbaarheid beperkt tot 01-01-2045](#)
- 410** Bra - Dir, 1968 - 1969, pak
[Openbaarheid beperkt tot 01-01-2045](#)
- 411** Dom - Gel, 1967 - 1969, pak
[Openbaarheid beperkt tot 01-01-2045](#)
- 412** Geu - Hoh, 1968 - 1969, pak
[Openbaarheid beperkt tot 01-01-2045](#)
- 413** Hoo - Kro, 1968 - 1969, pak
[Openbaarheid beperkt tot 01-01-2045](#)
- 414** Laa - Pat, 1968 - 1969, pak
[Openbaarheid beperkt tot 01-01-2045](#)
- 415** Pen - Rut, 1968 - 1969, pak
[Openbaarheid beperkt tot 01-01-2045](#)
- 416** San - Tem, 1968 - 1969, pak
[Openbaarheid beperkt tot 01-01-2045](#)
- 417** Thi - Vis, 1967 - 1968, pak
[Openbaarheid beperkt tot 01-01-2044](#)
- 418** Vle - Zie, 1968 - 1969, pak

[Openbaarheid beperkt tot 01-01-2045](#)

419-428

Uitgereikt tussen mei 1969 en april 1970.1968 - 1970

- 419** Aar - Cla, 1969 - 1970, pak
[Openbaarheid beperkt tot 01-01-2046](#)
- 420** Cle - Din, 1969 - 1970, pak
[Openbaarheid beperkt tot 01-01-2046](#)
- 421** Dip - Ger
Ontbreekt
[Openbaarheid beperkt tot 01-01-2046](#)
- 422** Ges - Hof, 1969 - 1970, pak
[Openbaarheid beperkt tot 01-01-2046](#)
- 423** Hol - Kif, 1969 - 1970, pak
[Openbaarheid beperkt tot 01-01-2046](#)
- 424** Kla - Lei, 1969 - 1970, pak
[Openbaarheid beperkt tot 01-01-2046](#)
- 425** Lie - Oud, 1969 - 1970, pak
[Openbaarheid beperkt tot 01-01-2046](#)
- 426** Pas - San, 1968 - 1969, pak
[Openbaarheid beperkt tot 01-01-2045](#)
- 427** Sch - Ver, 1968 - 1969, pak
[Openbaarheid beperkt tot 01-01-2045](#)
- 428** Vis - Zwi, 1968 - 1970, pak
[Openbaarheid beperkt tot 01-01-2046](#)

429-439

Uitgereikt tussen mei 1970 en april 1971.1968 - 1971

- 429** Ake - Blo, 1970 - 1971, pak
[Openbaarheid beperkt tot 01-01-2047](#)
- 430** Boe - Dij, 1969 - 1971, pak
[Openbaarheid beperkt tot 01-01-2047](#)
- 431** Erb - Haz, 1970 - 1971, pak
[Openbaarheid beperkt tot 01-01-2047](#)
- 432** Hee - Hor, 1969 - 1970, pak
[Openbaarheid beperkt tot 01-01-2046](#)
- 433** Hul - Klu, 1970 - 1971, pak
[Openbaarheid beperkt tot 01-01-2047](#)
- 434** Koe - Lin, 1968 - 1971, pak
[Openbaarheid beperkt tot 01-01-2047](#)
- 435** Loe - Noo, 1968 - 1971, pak
[Openbaarheid beperkt tot 01-01-2047](#)
- 436** Nun - Poe, 1969 - 1971, pak
[Openbaarheid beperkt tot 01-01-2047](#)
- 437** Raa - Ste, 1970 - 1971, pak
[Openbaarheid beperkt tot 01-01-2047](#)
- 438** Sti - Vis, 1970 - 1971, pak
[Openbaarheid beperkt tot 01-01-2047](#)
- 439** Vlu - Zwa, 1970 - 1971, pak
[Openbaarheid beperkt tot 01-01-2047](#)

440-448

Uitgereikt tussen mei 1971 en april 1972.1970 - 1972

- 440** Alt - Bor, 1970 - 1972, pak
[Openbaarheid beperkt tot 01-01-2048](#)

- 441** Bos - Cle, 1970 - 1972, pak
[Openbaarheid beperkt tot 01-01-2048](#)
- 442** Dam - Fli, 1971 - 1972, pak
[Openbaarheid beperkt tot 01-01-2048](#)
- 443** Fra - Jan, 1971 - 1972, pak
[Openbaarheid beperkt tot 01-01-2048](#)
- 444** Jon - Lom, 1971 - 1972, pak
- 445** Mat - Omm, 1971 - 1972, pak
[Openbaarheid beperkt tot 01-01-2048](#)
- 446** Pap - Sma, 1970 - 1972, pak
[Openbaarheid beperkt tot 01-01-2048](#)
- 447** Sme - Tho, 1971 - 1972, pak
[Openbaarheid beperkt tot 01-01-2048](#)
- 448** Tie - Zui, 1971 - 1972, pak
[Openbaarheid beperkt tot 01-01-2048](#)

449-456

Uitgereikt tussen mei
1972 en april 1973.1967
- 1973

- 449** Aar - Cal, 1972 - 1973, pak
[Openbaarheid beperkt tot 01-01-2049](#)
- 450** Coe - Gou, 1972 - 1973, pak
[Openbaarheid beperkt tot 01-01-2049](#)
- 451** Gra - Jon, 1972 - 1973, pak
[Openbaarheid beperkt tot 01-01-2049](#)
- 452** Jor - Lou, 1967 - 1973, pak
[Openbaarheid beperkt tot 01-01-2049](#)
- 453** Mae - Ree, 1972 - 1973, pak
[Openbaarheid beperkt tot 01-01-2049](#)
- 454** Ren - Sme, 1967 - 1973, pak
[Openbaarheid beperkt tot 01-01-2049](#)
- 455** Spe - Ven, 1972, pak
[Openbaarheid beperkt tot 01-01-2048](#)
- 456** Ver - Zij, 1972, pak
[Openbaarheid beperkt tot 01-01-2048](#)

457-465

Uitgereikt tussen mei
1973 en april 1974.1973 -
1974

- 457** Aal - Cas, 1973 - 1974, pak
[Openbaarheid beperkt tot 01-01-2050](#)
- 458** Clo - End, 1973 - 1974, pak
[Openbaarheid beperkt tot 01-01-2050](#)
- 459** Erm - Hel, 1973, pak
[Openbaarheid beperkt tot 01-01-2049](#)
- 460** Hen - Kwa, 1973 - 1974, pak
[Openbaarheid beperkt tot 01-01-2050](#)
- 461** Laa - Mus, 1973 - 1974, pak
[Openbaarheid beperkt tot 01-01-2050](#)
- 462** Oom - Rut, 1973 - 1974, pak
[Openbaarheid beperkt tot 01-01-2050](#)
- 463** Sal - Vel, 1973 - 1974, pak
[Openbaarheid beperkt tot 01-01-2050](#)
- 464** Ver - Wag, 1973 - 1974, pak
[Openbaarheid beperkt tot 01-01-2050](#)
- 465** Was - Zwa, 1973 - 1974, pak
[Openbaarheid beperkt tot 01-01-2050](#)

466-476

Uitgereikt tussen mei
1974 en april 1975.1974
- 1975

- 466** Aar - Blo, 1974, pak
[Openbaarheid beperkt tot 01-01-2050](#)
- 467** Bod - Die, 1974, pak
[Openbaarheid beperkt tot 01-01-2050](#)
- 468** Dra - Goo, 1974, pak
[Openbaarheid beperkt tot 01-01-2050](#)
- 469** Gre - Hey, 1974 - 1975, pak
[Openbaarheid beperkt tot 01-01-2051](#)
- 470** Hel - Jop, 1974 - 1975, pak
[Openbaarheid beperkt tot 01-01-2051](#)
- 471** Kan - Len, 1974 - 1975, pak
[Openbaarheid beperkt tot 01-01-2051](#)
- 472** Lie - Nij, 1974 - 1975, pak
[Openbaarheid beperkt tot 01-01-2051](#)
- 473** Odi - Rij, 1974 - 1975, pak
[Openbaarheid beperkt tot 01-01-2051](#)
- 474** San - Sij, 1974 - 1975, pak
[Openbaarheid beperkt tot 01-01-2051](#)
- 475** Ter - Ver, 1974, pak
[Openbaarheid beperkt tot 01-01-2050](#)
- 476** Vle - Zwe, 1974 - 1975, pak
[Openbaarheid beperkt tot 01-01-2051](#)

477-489

Uitgereikt tussen mei
1975 en april 1976.1965
- 1976

- 477** Ann - Bie, 1975 - 1976, pak
[Openbaarheid beperkt tot 01-01-2052](#)
- 478** Boe - Din, 1975 - 1976, pak
[Openbaarheid beperkt tot 01-01-2052](#)
- 479** Dol - Ger, 1975 - 1976, pak
[Openbaarheid beperkt tot 01-01-2052](#)
- 480** Gie - Hei, 1975 - 1976, pak
[Openbaarheid beperkt tot 01-01-2052](#)
- 481** Hei - Hij, 1975 - 1976, pak
[Openbaarheid beperkt tot 01-01-2052](#)
- 482** Imm - Keg, 1975 - 1976, pak
[Openbaarheid beperkt tot 01-01-2052](#)
- 483** Keu - Kui, 1975 - 1976, pak
[Openbaarheid beperkt tot 01-01-2052](#)
- 484** Lee - Mul, 1974 - 1976, pak
[Openbaarheid beperkt tot 01-01-2052](#)
- 485** Nie - Qua, 1975 - 1976, pak
[Openbaarheid beperkt tot 01-01-2052](#)
- 486** Rem - Sme, 1965 - 1976, pak
[Openbaarheid beperkt tot 01-01-2052](#)
- 487** Sne - Ufk, 1971 - 1976, pak
[Openbaarheid beperkt tot 01-01-2052](#)
- 488** Vaa - Vor, 1975 - 1976, pak
[Openbaarheid beperkt tot 01-01-2052](#)
- 489** Veu - Wei, 1969 - 1976, pak
[Openbaarheid beperkt tot 01-01-2052](#)

490-497

Uitgereikt tussen mei
1976 en april 1977.1975

- 1977

- 490** Abe - Boe, 1976 - 1977, pak
[Openbaarheid beperkt tot 01-01-2053](#)
- 491** Bol - Den, 1976 - 1977, pak
[Openbaarheid beperkt tot 01-01-2053](#)
- 492** Doe - Geu, 1975 - 1977, pak
[Openbaarheid beperkt tot 01-01-2053](#)
- 493** Gil - Jon, 1976 - 1977, pak
[Openbaarheid beperkt tot 01-01-2053](#)
- 494** Joo - Nie, 1976 - 1977, pak
[Openbaarheid beperkt tot 01-01-2053](#)
- 495** Oli - Slo, 1976 - 1977, pak
[Openbaarheid beperkt tot 01-01-2053](#)
- 496** Sme - Verh, 1976 - 1977, pak
[Openbaarheid beperkt tot 01-01-2053](#)
- 497** Verk - Zwe, 1976 - 1977, pak
[Openbaarheid beperkt tot 01-01-2053](#)

498-507Uitgereikt tussen mei
1977 en april 1978.1967
- 1978

- 498** Aa - Boer, 1976 - 1978, pak
[Openbaarheid beperkt tot 01-01-2054](#)
- 499** Boes - Eng, 1968 - 1978, pak
[Openbaarheid beperkt tot 01-01-2054](#)
- 500** Feij - Hen, 1967 - 1978, pak
[Openbaarheid beperkt tot 01-01-2054](#)
- 501** Her - Huij, 1977 - 1978, pak
[Openbaarheid beperkt tot 01-01-2054](#)
- 502** Jan - Kos, 1977 - 1978, pak
[Openbaarheid beperkt tot 01-01-2054](#)
- 503** Kra - Man, 1977 - 1978, pak
[Openbaarheid beperkt tot 01-01-2054](#)
- 504** Mee - Pee, 1976 - 1978, pak
[Openbaarheid beperkt tot 01-01-2054](#)
- 505** Pla - Sch, 1967 - 1978, pak
[Openbaarheid beperkt tot 01-01-2054](#)
- 506** Seb - Verbe, 1976 - 1978, pak
[Openbaarheid beperkt tot 01-01-2054](#)
- 507** Verbr - Zij, 1976 - 1978, pak
[Openbaarheid beperkt tot 01-01-2054](#)

508-517Uitgereikt tussen mei
1978 en april 1979.1967
- 1979

- 508** Abb - Bro, 1977 - 1979, pak
[Openbaarheid beperkt tot 01-01-2055](#)
- 509** Bui - Dij, 1968 - 1978, pak
[Openbaarheid beperkt tot 01-01-2054](#)
- 510** Ede - Gro, 1978 - 1979, pak
[Openbaarheid beperkt tot 01-01-2055](#)
- 511** Hag - Hou, 1977 - 1978, pak
[Openbaarheid beperkt tot 01-01-2054](#)
- 512** Jan - Kos, 1977 - 1978, pak
[Openbaarheid beperkt tot 01-01-2054](#)
- 513** Kri - Mes, 1977 - 1978, pak
[Openbaarheid beperkt tot 01-01-2054](#)
- 514** Met - Pol, 1967 - 1979, pak

[Openbaarheid beperkt tot 01-01-2055](#)

515 Pom - Slo, 1977 - 1979, pak

[Openbaarheid beperkt tot 01-01-2055](#)

516 Sme - Vos, 1978 - 1979, pak

[Openbaarheid beperkt tot 01-01-2055](#)

517 Vre - Zwe, 1978 - 1979, pak

[Openbaarheid beperkt tot 01-01-2055](#)

518-527

Uitgereikt tussen mei 1979 en april 1980.1979 - 1980

518 Aal - Bur, 1979 - 1980, pak

[Openbaarheid beperkt tot 01-01-2056](#)

519 Cla - Ess, 1979 - 1980, pak

[Openbaarheid beperkt tot 01-01-2056](#)

520 Ett - Hai, 1979 - 1980, pak

[Openbaarheid beperkt tot 01-01-2056](#)

521 Hem - Joo, 1979 - 1980, pak

[Openbaarheid beperkt tot 01-01-2056](#)

522 Kaa - Lenn, 1979 - 1980, pak

[Openbaarheid beperkt tot 01-01-2056](#)

523 Leno - Nij, 1979 - 1980, pak

[Openbaarheid beperkt tot 01-01-2056](#)

524 Old - Rie, 1979 - 1980, pak

[Openbaarheid beperkt tot 01-01-2056](#)

525 Rob - Soo, 1979 - 1980, pak

[Openbaarheid beperkt tot 01-01-2056](#)

526 Spo - Ven, 1979 - 1980, pak

[Openbaarheid beperkt tot 01-01-2056](#)

527 Ver - Wij, 1979 - 1980, pak

[Openbaarheid beperkt tot 01-01-2056](#)

528-540

Uitgereikt tussen mei 1980 en april 1981.1980 - 1981

528 Ada - Ber, 1980 - 1981, pak

[Openbaarheid beperkt tot 01-01-2057](#)

529 Ber - Bre, 1980 - 1981, pak

[Openbaarheid beperkt tot 01-01-2057](#)

530 Bri - Don, 1980 - 1981, pak

[Openbaarheid beperkt tot 01-01-2057](#)

531 Dor - Gee, 1980 - 1981, pak

[Openbaarheid beperkt tot 01-01-2057](#)

532 Hou - Kes, 1980 - 1981, pak

[Openbaarheid beperkt tot 01-01-2057](#)

533 Kle - Laa, 1980 - 1981, pak

[Openbaarheid beperkt tot 01-01-2057](#)

534 Lam - Mee, 1980 - 1981, pak

[Openbaarheid beperkt tot 01-01-2057](#)

535 Mei - Nij, 1980 - 1981, pak

[Openbaarheid beperkt tot 01-01-2057](#)

536 Oos - Rad, 1980 - 1981, pak

[Openbaarheid beperkt tot 01-01-2057](#)

537 Rei - Sch, 1980 - 1981, pak

[Openbaarheid beperkt tot 01-01-2057](#)

538 Sch - Spa, 1980 - 1981, pak

[Openbaarheid beperkt tot 01-01-2057](#)

539 Sta - Ver, 1980 - 1981, pak

[Openbaarheid beperkt tot 01-01-2057](#)

540 Vis - Zwa, 1980 - 1981, pak
[Openbaarheid beperkt tot 01-01-2057](#)

541-551 Uitgereikt tussen mei 1981 en april 1982.1981 - 1982

541 Ade - Ber, 1981 - 1982, pak
[Openbaarheid beperkt tot 01-01-2058](#)

542 Bes - Cre, 1981 - 1982, pak
[Openbaarheid beperkt tot 01-01-2058](#)

543 Daa - Gri, 1981 - 1982, pak
[Openbaarheid beperkt tot 01-01-2058](#)

544 Gro - Hey, 1981 - 1982, pak
[Openbaarheid beperkt tot 01-01-2058](#)

545 Hob - Jor, 1981 - 1982, pak
[Openbaarheid beperkt tot 01-01-2058](#)

546 Kam - Mau, 1981 - 1982, pak
[Openbaarheid beperkt tot 01-01-2058](#)

547 Mee - Out, 1981 - 1982, pak
[Openbaarheid beperkt tot 01-01-2058](#)

548 Pet - Sau, 1981 - 1982, pak
[Openbaarheid beperkt tot 01-01-2058](#)

549 Sch - Sto, 1981 - 1982, pak
[Openbaarheid beperkt tot 01-01-2058](#)

550 Stu - Vuu, 1981 - 1982, pak
[Openbaarheid beperkt tot 01-01-2058](#)

551 Waa - Zwi, 1981 - 1982, pak
[Openbaarheid beperkt tot 01-01-2058](#)

552-568 Brons.1965 - 1981

552-555 Algemene gelegenheid (Lintjesregen).1965 - 1981

552 Uitgereikt in 1966, 1965 - 1966, omslag

[Openbaarheid beperkt tot 01-01-2042](#)

553 Uitgereikt tussen 1967 en 1969, 1966 - 1969, pak

[Openbaarheid beperkt tot 01-01-2045](#)

554 Uitgereikt tussen 1970 en 1973, 1969 - 1973, pak

[Openbaarheid beperkt tot 01-01-2049](#)

555 Uitgereikt tussen 1974 en 1981, 1973 - 1981, pak

[Openbaarheid beperkt tot 01-01-2057](#)

556-568 Tussentijdse onderscheidingen.1965 - 1981

556-557 Uitgereikt tussen 1965 en 1966.1965 - 1966

556 1965 jan. - nov. 08, pak
[Openbaarheid beperkt tot 01-01-2041](#)

557 1965 nov. 16 - 1966 mrt., omslag

Openbaarheid beperkt tot 01-01-2042	558	Uitgereikt tussen mei 1966 en april 1967, 1966 - 1967, pak
Openbaarheid beperkt tot 01-01-2043	559	Uitgereikt tussen mei 1967 en april 1968, 1967 - 1968, pak
Openbaarheid beperkt tot 01-01-2044	560	Uitgereikt tussen mei 1968 en april 1969, 1968 - 1969, pak
Openbaarheid beperkt tot 01-01-2045	561	Uitgereikt tussen mei 1969 en april 1970, 1969 - 1970, pak
Openbaarheid beperkt tot 01-01-2046	562	Uitgereikt tussen mei 1970 en april 1971, 1970 - 1971, pak
Openbaarheid beperkt tot 01-01-2047	563	Uitgereikt tussen mei 1971 en april 1972, 1971 - 1972, pak
Openbaarheid beperkt tot 01-01-2048	564	Uitgereikt tussen mei 1972 en april 1973, 1972 - 1973, omslag
Openbaarheid beperkt tot 01-01-2049	565	Uitgereikt tussen mei 1973 en april 1974, 1973 - 1974, pak
Openbaarheid beperkt tot 01-01-2050	566	Uitgereikt tussen mei 1974 en april 1975, 1973 - 1975, pak
Openbaarheid beperkt tot 01-01-2051	567	Uitgereikt tussen mei 1975 en april 1976, 1969 - 1976, pak
Openbaarheid beperkt tot 01-01-2052	568	Uitgereikt tussen mei 1976 en april 1981, 1976 - 1981, pak
Openbaarheid beperkt tot 01-01-2057		
569-575		Aan ambtenaren.1963 - 1972
	569	Uitgereikt tussen 1965 en 1968, 1963 - 1967, omslag Openbaarheid beperkt tot 01-01-2043
	570	Uitgereikt in 1970, 1966 - 1970, pak Openbaarheid beperkt tot 01-01-2046
	571	Uitgereikt in 1971, 1967 - 1971, pak Openbaarheid beperkt tot 01-01-2047
	572	Uitgereikt in 1972, 1969 - 1972, pak Openbaarheid beperkt tot 01-01-2048
	573-575	Ridder in de Orde van de Nederlandse Leeuw.1963 -

	1982		
	573	Algemene gelegenheid (Lintjesregen), 1964 - 1982, pak Openbaarheid beperkt tot 01-01-2058	
	574-575	Tussentijdse onderscheidingen.1963 - 1979	
	574	Uitgereikt tussen mei 1966 en april 1975, 1965 - 1975, pak	
Openbaarheid beperkt tot 01-01-2051	575	Uitgereikt tussen mei 1975 en april 1982, 1963 - 1979, pak	
Openbaarheid beperkt tot 01-01-2055			
576-578		Algemene correspondentie.1964 - 1982	
	576	1964 - 1965, pak Openbaarheid beperkt tot 01-01-2041	
	577	1966 - 1967, pak Openbaarheid beperkt tot 01-01-2043	
	578	1968 - 1982, pak Openbaarheid beperkt tot 01-01-2058	
579-587		Aan buitenlanders.1965 - 1981	
	579	Uitgereikt tussen mei 1966 en april 1970, 1965 - 1970, pak Openbaarheid beperkt tot 01-01-2046	
	580	Uitgereikt tussen mei 1970 en april 1974, 1967 - 1974, pak Openbaarheid beperkt tot 01-01-2050	
	581	Uitgereikt tussen mei 1974 en april 1975, 1974 - 1975, omslag Openbaarheid beperkt tot 01-01-2051	
	582	Uitgereikt tussen mei 1975 en april 1976, 1969 - 1976, pak Openbaarheid beperkt tot 01-01-2052	
	583	Uitgereikt tussen mei 1976 en april 1977, 1967 - 1977, omslag Openbaarheid beperkt tot 01-01-2053	
	584	Uitgereikt tussen mei 1977 en april 1978, 1977 - 1978, omslag Openbaarheid beperkt tot 01-01-2054	
	585	Uitgereikt tussen mei 1978 en april 1979, 1978 - 1979, omslag Openbaarheid beperkt tot 01-01-2055	
	586	Uitgereikt tussen mei 1979 en april 1980, 1979 - 1980, pak Openbaarheid beperkt tot 01-01-2056	
	587	Uitgereikt tussen mei 1980 en april 1981, 1980 - 1981, omslag Openbaarheid beperkt tot 01-01-2057	
588-604		Aan Nederlanders door buitenlandse staatshoofden.1965 - 1982	
	588	Uitgereikt tussen april 1965 en mei 1967, 1965 - 1967, omslag Openbaarheid beperkt tot 01-01-2043	

-
- 589** Uitgereikt tussen mei 1966 en april 1967, 1966 - 1967, omslag
[Openbaarheid beperkt tot 01-01-2043](#)
- 590** Uitgereikt tussen mei 1967 en april 1968, 1967 - 1968, omslag
[Openbaarheid beperkt tot 01-01-2044](#)
- 591** Uitgereikt tussen mei 1968 en april 1969, 1968 - 1969, pak
[Openbaarheid beperkt tot 01-01-2045](#)
- 592** Uitgereikt tussen mei 1969 en april 1970, 1969 - 1970, pak
[Openbaarheid beperkt tot 01-01-2046](#)
- 593** Uitgereikt tussen mei 1970 en april 1971, 1970 - 1971, pak
[Openbaarheid beperkt tot 01-01-2047](#)
- 594-595** Uitgereikt tussen mei 1971 en april 1972. 1971 - 1972
Niet nader onder te verdelen.
- 594** 1971 - 1972, pak
[Openbaarheid beperkt tot 01-01-2048](#)
- 595** 1971 - 1972, pak
[Openbaarheid beperkt tot 01-01-2048](#)
- 596** Uitgereikt tussen mei 1973 en april 1974, 1973 - 1974, omslag
[Openbaarheid beperkt tot 01-01-2050](#)
- 597** Uitgereikt tussen mei 1974 en april 1975, 1974 - 1975, omslag
[Openbaarheid beperkt tot 01-01-2051](#)
- 598** Uitgereikt tussen mei 1975 en april 1976, 1975 - 1976, pak
[Openbaarheid beperkt tot 01-01-2052](#)
- 599** Uitgereikt tussen mei 1976 en april 1977, 1976 - 1977, omslag
[Openbaarheid beperkt tot 01-01-2053](#)
- 600** Uitgereikt tussen mei 1977 en april 1978, 1977 - 1978, pak
[Openbaarheid beperkt tot 01-01-2054](#)
- 601** Uitgereikt tussen mei 1978 en april 1979, 1978 - 1979, omslag
[Openbaarheid beperkt tot 01-01-2055](#)
- 602** Uitgereikt tussen mei 1979 en april 1980, 1979 - 1980, omslag
[Openbaarheid beperkt tot 01-01-2056](#)
- 603** Uitgereikt tussen mei 1980 en april 1981, 1980 - 1981, omslag
[Openbaarheid beperkt tot 01-01-2057](#)
- 604** Uitgereikt tussen mei 1981 en april 1982, 1981 - 1982, omslag
[Openbaarheid beperkt tot 01-01-2058](#)
- 605-611** Aan Nederlanders in het buitenland. 1966 - 1982
Niet nader onder te verdelen.
- 605** Uitgereikt tussen mei 1956 en april 1966, 1966 - 1974, omslag
[Openbaarheid beperkt tot 01-01-2050](#)
- 606** Uitgereikt tussen mei 1966 en april 1974, 1966 - 1974, pak
[Openbaarheid beperkt tot 01-01-2050](#)

-
- 607** Uitgereikt tussen mei 1974 en april 1975, 1974 - 1975, omslag
[Openbaarheid beperkt tot 01-01-2051](#)
- 608** Uitgereikt tussen mei 1975 en april 1976, 1975 - 1976, omslag
[Openbaarheid beperkt tot 01-01-2052](#)
- 609** Uitgereikt tussen mei 1976 en april 1977, 1976 - 1977, omslag
[Openbaarheid beperkt tot 01-01-2053](#)
- 610** Uitgereikt tussen mei 1977 en april 1978, 1977 - 1978, omslag
[Openbaarheid beperkt tot 01-01-2054](#)
- 611** Uitgereikt tussen mei 1981 en april 1982, 1981 - 1982, pak
[Openbaarheid beperkt tot 01-01-2058](#)
- 612** Ere- en legpenningen, 1971 - 1975, pak
[Openbaarheid beperkt tot 01-01-2051](#)
- 613** Zorg voor bejaarden.
1953 - 1966 1 omslag
- 614-620** Algemene decoratieverlening.
1953 - 1968
- 614** 1953 - 1958, 1953 - 1958, pak
[Openbaarheid beperkt tot 01-01-2034](#)
- 615** 1959 - 1964, 1959 - 1964, pak
[Openbaarheid beperkt tot 01-01-2040](#)
- 616** 1965, 1965, pak
[Openbaarheid beperkt tot 01-01-2041](#)
- 617** Overgedragen en geadviseerde onderscheidingen, 1965, omslag
[Openbaarheid beperkt tot 01-01-2041](#)
- 618** Geadviseerde onderscheidingen, 1965 - 1966, pak
[Openbaarheid beperkt tot 01-01-2042](#)
- 619** Mede door het ministerie ondertekende onderscheidingen, 1965 - 1968, pak
[Openbaarheid beperkt tot 01-01-2044](#)
- 620** Geadviseerde en mede-ondertekende en overgedragen onderscheidingen, 1966, pak
[Openbaarheid beperkt tot 01-01-2042](#)
- 621** Totstandkoming van een nieuw decoratiestelsel dat mede gebaseerd is op aanbevelingen van de Commissie-Houben.
1963 - 1969 1 pak
- 622** Beantwoording van kamervragen.
1965 - 1966 1 omslag
- 623** Decoratievoorstellen van particulieren.
1969 - 1980 1 omslag
[Openbaarheid beperkt tot 01-01-2056](#)
- 624** Richtlijnen en beleid met betrekking tot het decoratiestelsel.
1973 - 1976 1 omslag
- 625** Notities aan en van minister M.H.M.F. Gardeniers-Berendsen.
1977 - 1981 1 pak

- 626-627** Afgehandelde notities en correspondentie van minister A.A. van der Louw.
1981 - 1982
- 626** Afgehandelde notities, 1981 - 1982, omslag
Met kamervragen.
- 627** Correspondentie, 1981 - 1982, pak
- 628** Overleg van minister A.A. van der Louw met de PvdA Fractiecommissie CRM.
1981 - 1982 1 omslag

1.01.02 POST- EN ARCHIEFZAKEN/ALGEMENE SECRETARIE

- 629-634** Overdracht van archiefbescheiden.
1952 - 1980
- 629** Van diverse zorgdragers, 1952 - 1968, pak
- 630** Aan diverse instellingen, 1973 - 1977, omslag
- 631** Aan het Ministerie van Binnenlandse Zaken, 1978 - 1980, omslag
- 632** Aan het Ministerie van Buitenlandse Zaken, 1978 - 1980, omslag
- 633** Aan het Ministerie van Volkshuisvesting en Ruimtelijke Ordening,
1978 - 1980, omslag
- 634** Van de Nederlandsche Commissie voor Ikonografische
Documentatie, 1978 - 1980, omslag
- 635** Dienstvoorschriften met betrekking tot het vernietigen en uitlenen van stukken en
dossiers.
1955 - 1970 1 omslag
- 636-639** Instelling en taakafbakening van het ministerie.
1964 - 1972
- 636** Overdracht van taken aan het Ministerie van Onderwijs en
Wetenschappen, alsmede de reorganisatie van de uitvoering van de
zorg voor Molukkers binnen het eigen ministerie, 1964 - 1972,
omslag
- 637** Afsplitsing van instellingen van de Afdeling Oudheidkunde en
Natuurbehoud (OKN), 1965 - 1966, omslag
- 638** Verhouding tot het Ministerie van Onderwijs en Wetenschappen,
1965 - 1966, pak
- 639** Splitsing van het terrein van buitenlandse culturele betrekkingen,
1965 - 1967, pak
- 640-657** Vernietiging van archiefbescheiden.
1966 - 1982
Niet nader onder te verdelen.
- 640** 1966 - 1968, pak
- 641** 1967, omslag
- 642** 1969, omslag
- 643** 1969, pak
- 644** 1970, omslag
- 645** 1971, omslag
- 646** 1972, omslag
- 647** 1973, omslag
- 648** 1974, omslag
- 649** 1975, pak
- 650** 1976, omslag
- 651** 1977, pak
- 652** 1978, pak

- 653** 1979, pak
- 654** 1979 - 1980, pak
- 655** 1981, pak
- 656** 1982, omslag
- 657** 1982, pak

- 658** Wijziging van de lijst van voor vernietiging in aanmerking komende stukken in de archieven van het ministerie.
1967 1 omslag
- 659** Onderzoek naar de efficiëntie bij de verschillende bureaus van de afdeling.
1974 - 1977 1 pak

1.01.03 AFDELING GEBOUWEN EN MATERIEEL, ENERGIE EN INTERNE DIENST

- 660-664** Nieuw- en verbouw van Rijksarchiefbewaarplaatsen.
1960 - 1982
- 660** Nieuwbouw van het Rijksarchief in Noord-Holland, 1960 - 1982, pak
Voor tekeningen zie inv.nr. 30063.
 - 661** Restauratie en verbouwing van de Citadelkazerne te 's-Hertogenbosch, in gebruik als Rijksarchief in Noord-Brabant, 1968 - 1980, pak
 - 662-663** Nieuwbouw van het Algemeen Rijksarchief te 's-Gravenhage. 1968 - 1981
Zie voor stukken van de Werkgroep voor het opstellen van een programma van eisen voor een nieuw te bouwen Algemeen Rijksarchief te 's-Gravenhage inv. nrs. 675 - 676.
 - 662** Algemeen, 1968 - 1974, pak
 - 663** Kostenraming nieuwbouw, 1974 - 1981, omslag
 - 664** Herinrichting van het Rijksarchief in Groningen, 1973 - 1980, omslag
- 665-679** Commissies, werkgroepen en stuurgroepen.
1965 - 1972
- 665-673** Commissie Voorbereiding Verhuizing (van het departement). 1965 - 1966
 - 665** Algemeen, 1965 - 1966, pak
 - 666** Instelling en vergaderstukken, 1965 - 1966, omslag
 - 667** Werkgroep Bodedienst, 1965 - 1966, omslag
 - 668** Werkgroep Inrichting, Meubilering en Stoffering, 1965 - 1966, omslag
 - 669** Werkgroep Kantine, 1965 - 1966, omslag
 - 670** Werkgroep Personeel, 1965 - 1966, omslag
 - 671** Werkgroep Post- en Archiefzaken, 1965 - 1966, pak
 - 672** Werkgroep Reprografie, 1965 - 1966, omslag
 - 673** Werkgroep Toepassing Technische Hulpmiddelen, 1965 - 1966, pak
 - 674** Instelling en vergaderingen van de Werkgroep Programma van Eisen Rijksmusea voor Volkenkunde en voor de Geschiedenis der Natuurwetenschappen te Leiden, 1968 - 1970, omslag
 - 675-676** Werkgroep voor het opstellen van een programma van eisen voor een nieuw te bouwen Algemeen Rijksarchief te 's-Gravenhage. 1968 - 1970

Niet nader onder te verdelen. Zie voor de nieuwbouw van het Algemeen Rijksarchief inv.nr. 662 - 663.

675 1968 - 1969, omslag

676 1969 - 1970, omslag

677-678 Stuurgroep Rijksmuseum Paleis Het Loo.1970 - 1972

677 Overzicht van de werkzaamheden en opheffing, 1970 - 1972, omslag

678 Vergaderstukken, 1971 - 1972, omslag

679 Werkgroep Programma van Eisen Nieuwbouw voor het Nederlands Openluchtmuseum te Arnhem, 1971, 1 omslag

680 Huisvesting van de Rijksdienst voor de Monumentenzorg te Zeist.
1968 - 1972 1 pak
Voor kaarten en plattegronden zie inv.nr. 30061.

681 Nieuw-, verbouw en aankopen van gebouwen en grond ten behoeve van het dienstjaar 1972.
1971 - 1972 1 pak

682 Overdracht en verkoop van panden, grond en inventarisgoederen.
1975 - 1981 1 pak

683 Overdracht en verkoop van panden in de gemeente Nistelrode aan de woningbouwstichting Stichting Maasland.
1977 - 1978 1 omslag

1.02 CENTRALE DIRECTIE FINANCIËLE EN ECONOMISCHE ZAKEN (FEZ)

FEZ (1965 - 1979), Hoofdafdeling Financiële en Economische Zaken (1974 - 1982).

684 Interne voorschriften ten behoeve van de eigen dienst.
1953 - 1965 1 omslag

685 Controle door de Centrale Accountantsdienst van het Ministerie van Financiën bij de Buitengewone Pensioenraad.
1954 - 1972 1 pak

686 Richtlijnen en aanwijzingen inzake begrotingsaangelegenheden.
1954 - 1982 1 omslag

687-724 Totstandkoming en wijziging van Rijksbegrotingen.
1964 - 1982

Geordend op begrotingsjaar.

687 Ontwerp en aanbieding, 1979 - 1981, pak

688 Kostenramingen, ten behoeve van de Rijksbegroting, bij ongewijzigd beleid voor de jaren 1972 - 1975, 1969 - 1973, omslag

689-690 1965.1964 - 1967

689 Ontwerp en aanbieding, 1964 - 1965, pak

690 Artikelgewijze overboekingen, 1965 - 1967, pak

691 1966, 1965 - 1968, pak

692 1968, 1967 - 1970, omslag

693 1969, 1968 - 1971, pak

694-695 1970.1969 - 1972

	694	Ontwerp en aanbieding, 1969 - 1972, pak
	695	Artikelgewijze overboekingen, 1969 - 1972, omslag
696-697	1971.1969 - 1973	
	696	Voorontwerp, 1969, omslag
	697	Ontwerp en aanbieding, 1970 - 1973, pak
698-699	1972.1969 - 1974	
	698	Ontwerp, 1971 - 1974, pak
	699	Wijziging van artikelen, 1969 - 1974, omslag
700	1973, 1972 - 1975, pak	
701-703	1974.1972 - 1976	
	701	Behandeling in de Tweede Kamer, 1972 - 1975, pak
	702	Samenstelling van een leidraad voor de minister ter voorbereiding van de behandeling van de departementale begroting in de Tweede Kamer, 1973 - 1974, omslag
	703	Wijziging van de artikelen, 1973 - 1976, pak
704	1975, 1974 - 1977, pak	
705	1976, 1975 - 1978, pak	
706	1977, 1977 - 1981, pak	
707	1978, 1976 - 1980, pak	
708-709	1980.1978 - 1982	
	708	Ontwerp en aanbieding, 1978 - 1982, pak
	709	Deelbegrotingen van de afdelingen, 1979 - 1981, pak
710-712	1981.1980 - 1982	
	710	Ontwerp en aanbieding, 1980 - 1981, omslag
	711	Deelbegrotingen van de afdelingen, 1980 - 1981, pak
	712	Slotwet en het ontwerp Slotregularisatiewet, 1980 - 1982, omslag
713-718	1982.1980 - 1982	
	713	Ontwerp en aanbieding, 1980 - 1982, pak
	714	Deelbegrotingen van de Afdeling Culturele Zaken, 1981 - 1982, pak
	715	Deelbegrotingen van de overige afdelingen, 1981 - 1982, pak
	716	Comptabele verwerking van departementale reorganisatie waarbij artikelen van de begroting 1982 overgebracht worden naar het Ministerie van Landbouw en Visserij, 1982, omslag
	717	Artikelsgewijze toelichting van de Afdeling Monumenten, 1982, stuk
	718	Ontwerp van wetwijziging van de Directie Sportzaken, 1982, omslag
719-724	1983.1982	
	719	Vorbereiding, 1982, omslag
	720	Begrotingsaanschrijving, 1982, omslag
	721	Nota van verbetering voor de begrotingsartikelen, 1982, stuk
	722	Artikelsgewijze toelichting van de Directie Radio,

		Televisie en Pers, 1982, stuk	
	723	Artikelsgewijze toelichting van het Departement van Cultuur, Recreatie en Maatschappelijk Werk, 1982, omslag	
	724	Wijziging van de concept begroting van de Centrale Directie Personeel en Coördinatie, 1982, stuk	
725		Opstellen van beleid inzake de beperking van collectieve lastenstijging en posterioriteiten over de periode 1977 - 1981. 1975 - 1981	1 omslag
726		Verdeling van de onderzoeksposten in verband met overdracht van Jeugdvorming naar het Directoraat Generaal voor de Maatschappelijke Ontwikkeling, ten behoeve van de begroting over 1977 en komende jaren. 1976	1 omslag
727		Vorbereiden en vaststellen van een automatiseringsproject. 1976 - 1978	1 pak
728		Vorbereiden van een onderzoek naar de administratieve organisatie. 1979 - 1981	1 pak
729-731		Richtlijnen ten aanzien van subsidieverlening aan instellingen, alsmede wijzigingen in verband met salarisverhogingen en compensatie. 1979 - 1982 Niet nader onder te verdelen.	
	729	1979 - 1981, pak	
	730	1979 - 1982, pak	
	731	1979 - 1982, omslag	
732		Verslag van de Overleggroep Sociaal-Technisch Onderzoek Bijstandsverlening Grootste Gemeenten. 1980 - 1981	1 omslag
733		Advisering inzake de concept-Rijksbijdrageregeling Maatschappelijke Dienstverlening. 1982	1 omslag
734-735		Overleg met het Ministerie van Financiën. 1982	
	734	Harmonisatie van de pensioenregelingen, 1982, stuk	
	735	Voorstellen tot versoering in de Rijksbegroting, 1982, omslag	
736		Verantwoording over temporisering van de openstelling van het Paleis Het Loo. 1982	1 stuk
737		Verdeling van de beschikbaar gestelde gelden 1982 voor arbeidsplaatsenplannen, gespecificeerd per plan en PTB/BK-formulier 1399. 1982	1 omslag
738		Adviesaanvraag aan de secretaris-generaal over de navordering van de 2,5 miljoen gulden ten behoeve van de ISP-II (Intergraal Strategisch Plan). 1982	1 omslag

- 739** Bouwprogramma van de Rijksgebouwendienst ten behoeve van de Ontwerpbegroting 1983.
1982 1 omslag
- 740** Brief aan de minister-president drs. R.F.M. Lubbers over de ombuigingstaakstelling in de sector Volksgezondheid. Met bijlage.
1982 1 omslag
- 741** Loonbijstelling 1982 Wetenschapsbeoefening en toerekening van homogene groepen Wetenschapsbeoefening en Civiele Verdediging aan de begrotingshoofdstukken 1983.
1982 1 omslag
- 742** Overeenstemming tussen de secretaris-generaal en de directeur-generaal van de Rijksbegroting over de invulling van de Compensatie Koopkrachtmaatregel Minima 1982.
1982 1 stuk

1.02.01 STAFDELING STATISTIEK

- 743** Statistisch Cahier o8. Gezinsverzorging en Gezinshulp.
1970 1 omslag
- 744** Statistisch Cahier 14. Schaalvergroting in de Gezinsverzorging en het Algemeen Maatschappelijk Werk.
1973 - 1979 1 omslag

1.03 ACCOUNTANTSDIENST (1974 INGESTELD)

Tot 1974 bij 1.02 Centrale Directie Financiële en Economische Zaken (FEZ).

1.04 CENTRALE DIRECTIE ORGANISATIE EN EFFICIENCY (CDOE)

- 745-746** Advisering inzake de administratieve verwerking van subsidies en voorschotten daarop (procedure bevoorschotting).
1960 - 1967
Niet nader onder te verdelen.
- 745** 1960 - 1967, pak
- 746** 1960 - 1967, pak
- 747** Taak en organisatie van de Rijksinspectie Openbare Bibliotheken.
1962 - 1974 1 pak
- 748-773** Onderzoek naar en bijstelling van de eigen departementale organisatie.
1963 - 1982
- 748-761** Betreffende een directie of afdeling. 1963 - 1982
- 748** Afdeling Algemene Zaken van de Directie Samenlevingsopbouw, 1963, omslag
- 749** Directie Natuurbehoud en Openluchtrecreatie, 1964 - 1973, pak
- 750** Directoraat-Generaal Volksontwikkeling en Recreatie, 1965 - 1973, omslag
- 751** Werkgroep Landelijk Contact, 1966 - 1968, pak

- 752 Afdeling Bijzonder Jeugdwerk in Internaatverband, 1967 - 1969, omslag
- 753 Werkgroep Structuuronderzoek van Landelijk Contact, 1970, omslag
- 754 Hoofdafdeling Bijzonder Jeugdwerk in Internaatverband, 1972, omslag
- 755 Afdeling Kunstzinnige Vorming, 1973 - 1975, pak
- 756 Centrale Afdeling Algemene Zaken, onderzoek naar de procedure van de behandeling van ministerraadstukken door het Bureau Ministerraadstukken, 1973 - 1975, omslag
- 757 Directoraat-Generaal voor de Maatschappelijke Ontwikkeling, procedures per werksoort waarbij Landelijk Contact betrokken is, 1976 - 1977, omslag
- 758 Stafafdeling Beleidsvoorbereiding Maatschappelijke Ontwikkeling, 1978 - 1979, pak
- 759 Stafafdeling Beleidsvoorbereiding Natuurbehoud, Recreatie en Media, 1978 - 1979, omslag
- 760 Hoofdafdeling Musea, 1979, omslag
- 761 Directie Bijstandszaken, 1981 - 1982, pak
- 762-773 Betreffende het gehele ministerie. 1965 - 1982
- 762-763 Algemene aangelegenheden. 1974 - 1977
- 762 1974 - 1975, omslag
- 763 1975 - 1977, pak
- 764 Van beleidsafdelingen in verband met een eventueel op te richten nieuw departement, 1965 - 1969, omslag
- 765 Ontwerp Organisatiebeschikking, 1966 - 1967, omslag
- 766 Advisering inzake de voorgenomen integratie van de salarisadministratie en personeelsdocumentatie, 1966 - 1974, omslag
- 767 Organisatiestructuur van het ministerie, 1971 - 1972, omslag
- 768 Wijziging van de organisatie voor het accommodatiebeleid en een onderzoek naar de herstructurering, 1974 - 1982, omslag
- 769 Plan van bijstelling van de departementale organisatie, 1975, pak
- 770 Personeelsuitbreiding ten behoeve van de uitvoering van de wijziging van de Algemene Bijstandswet op het punt van de indirecte financiering, 1978 - 1979, pak
- 771 Aanzet tot systematisch denken over de consequenties van de Kaderwet voor de organisatie van het ministerie, 1979, omslag
- 772 Notities voor de minister ten behoeve van de bespreking van de departementale reorganisatie in de Vaste Kamercommissie, 1980 - 1981, pak
- 773 Hantering van organisatiebeschikkingen bij het ministerie, 1981 - 1982, omslag
- 774 Onderzoek naar de procedure voor het vaststellen van een regeling van

bosbijdragen door openbare lichamen en particulieren.
1966 - 1969

1 omslag

775-795

Onderzoeken naar rijksdiensten en stichtingen.
1966 - 1982

775-776

Commissariaat voor de Ambonezenzorg.1966 - 1968

775 Beleid en reorganisatie, 1966 - 1967, omslag

776 Organisatiestructuur van het commissariaat in liquidatie, 1968, omslag

777

Doorlichting van de rijksdienst, 1968 - 1969, omslag

778-782

Rijksdienst voor de Monumentenzorg.1969 - 1982

778-779

Spreiding van de rijksdienst.1969 - 1975

Niet nader onder te verdelen.

778 1969 - 1972, pak

779 1972 - 1975, pak

780

Door het Bureau van de Bunt & Co, 1977 - 1981, omslag

781

Automatisering van het monumentenregister, 1979 - 1982, omslag

782

Het monumentenbeleid, 1982, omslag

783

Spreiding van rijksdiensten, 1971 - 1972, omslag

784

Herstructurering van de Stichting Raad voor Overleg en Advies op Maatschappelijk Terrein Utrecht, later de Stedelijke Stichting Welzijnsbevordering Utrecht, 1971 - 1976, pak

785-789

Stichting 1940 - 1945.1972 - 1981

785 Interne organisatie, 1972 - 1974, omslag

786

Administratieprocedures respectievelijk de administratieve organisatie van het hoofdbureau, uitgevoerd door Van Dien en Co, 1976 - 1977, pak

787

Bestuurlijke organisatie, uitgevoerd door de Structuurcommissie, 1976 - 1978, omslag

788

Evaluatie van het functioneren van de uitvoeringsorganisatie, uitgevoerd door Van Dien en Co, 1980 - 1981, omslag

789

Immateriële hulpverlening, 1980 - 1981, pak

790

Onderzoek naar de organisatie en personeelsformatie van de Raad voor de Jeugdvorming, 1973 - 1975, omslag

791-793

Wet Uitkering Vervolgingslachtoffers (WUV).1973 - 1978

791

Externe organisatie voor de uitvoering van de wet, 1973, omslag

792

Gevolgen voor de organisatie bij het verstrekken van uitkeringen aan ex-Nederlanders, 1974 - 1975, omslag

793

Organisatie van de voorbereiding en uitvoering van de wet in de Verenigde Staten van Amerika (VS), 1975 - 1978, 1 omslag

794

Uitvoering en evaluering van een organisatieonderzoek naar de taken en functies van de Stichting Nederlandse Kampeerraad te Amersfoort, 1977, omslag

795

Rapport inzake de overbelasting van de hoofd directeur van het Rijksmuseum te Amsterdam, 1977 - 1978, omslag

- 796-805** Verhouding tussen het eigen ministerie en het Ministerie van Landbouw en Visserij. 1967 - 1978
- 796-799** Natuurbescherming en openluchtrecreatie. 1967 - 1972
- 796** 1967 - 1969, omslag
- 797** 1970, omslag
- 798** 1971, omslag
- 799** 1972, omslag
- 800-801** Natuur- en Landschapsbehoud. 1973 - 1974
- 800** 1973, pak
- 801** 1974, pak
- 802** Staatsbosbeheer, 1978, omslag
- 803-805** Onderzoek naar het eigen ministerie gericht op de relatie met het Ministerie van Landbouw en Visserij en Staatsbosbeheer. 1968 - 1970
- 803** 1968 - 1969 sep., pak
- 804** 1969 okt. - nov., pak
- 805** 1970, pak
- 806-814** Commissies, werkgroepen en stuurgroepen. 1967 - 1982
- 806-809** Commissie Interdepartementale Taakverdeling. 1967 - 1977
- 806** Onderzoek met betrekking tot de interdepartementale taakverdeling en de coördinatie tussen de departementen en het commissievraagstuk, 1967 - 1969, omslag
- 807** Taakverdeling en werkwijze, 1970, pak
- 808** Rapport betreffende het voorlopige College van Advies en Bijstand voor de Harmonisatie van Beleid en Wetgeving op het Terrein van het Specifieke Welzijn (Voorlopige Harmonisatieraad), 1976, omslag
- 809** Inventarisatie en onderzoek naar de taak en organisatie en plaatsing van het beleid van de Afdeling Kunstzinnige Vorming en Amateuristische Kunstbeoefening van de Directie Kunsten, 1976 - 1977, pak
- 810** Vergaderstukken van de Werkgroep Variabele Werktijden, 1971 - 1973, omslag
- 811** Vergaderstukken van de Werkgroep Automatisering Wet Uitkeringen Vervolgingslachtoffers (WUV), 1973 - 1974, omslag
- 812** Vergaderingen van de Stuurgroep Organisatie Veranderingsproces Decentralisatie (STOD), 1979 - 1980, omslag
- 813** Vergaderingen en rapport van het Algemeen Beleidsteam Automatisering, 1980 - 1981, omslag
- 814** Instelling van de Werkgroep Bezuiniging op Materiële Departementskosten, 1982, omslag
- 815** Ontwerp van formulieren voor begrotings-, bevoorschottings- en subsidiëringsprocedures, alsmede structuurnota over de problematiek van subsidies en subsidieregelingen. 1970 - 1974

- 816** Beantwoorden van kamervragen en vragen van de Vaste Kamercommissies op het gebied van Cultuur, Recreatie en Maatschappelijk Werk.
1971 - 1976 1 omslag
- 817-819** Vergaderstukken van het afdelingsoverleg van de Centrale Directie Organisatie en Efficiency.
1979 - 1982
- 817** 1979, pak
818 1980, pak
819 1981 - 1982, pak
- 820** Periodiek overleg met de Centrale Directie Personeelszaken en Arbeidsvoorwaarden.
1980 - 1982 1 omslag

1.05 CENTRALE DIRECTIE PERSONEELSZAKEN EN ARBEIDSVORWAARDEN (CDPA)

Personeelszaken (1965 - 1979).

- 821-952** Persoonsdossiers.
1929 - 1982
- 821** Akkerman, mr. O., hoofd van de Afdeling Bibliotheekwerk, geb. 25-06-1916, 1959 - 1980, omslag
- 822-823** Asperen de Boer, dr. J.R.J. van, wetenschappelijk hoofdambtenaar van het Centraal Laboratorium voor Onderzoek van Voorwerpen van Kunst en Wetenschap, geb. 25-11-1935. 1962 - 1974
Niet nader onder te verdelen.
- 822** 1962 - 1973, pak
[Openbaarheid beperkt tot 01-01-2036](#)
- 823** 1963 - 1974, pak
[Openbaarheid beperkt tot 01-01-2036](#)
- 824** Bajetto, mr. M.P., hoofd van de Directie Radio, Televisie en Pers, geb. 10-05-1910, 1951 - 1975, omslag
- 825** Bakker, drs. J.A., hoofdadministrateur van de Stafafdeling Onderzoek en Planning, geb. 30-08-1915, 1953 - 1973, pak
- 826** Bekkers, G.H.H., hoofd van de Afdeling Buitengewone Pensioenen en algemene oorlogsongevallenregeling Indonesië, geb. 05-10-1904, 1945 - 1969, pak
- 827** Berkhuisen, mr. dr. A.P.H., hoofd van de Directie Radio, Televisie en Pers, geb. 01-12-1908, 1957 - 1973, omslag
- 828** Bernet Kempers, dr. A.J., directeur van het Nederlands Openluchtmuseum, geb. 07-10-1906, 1957 - 1971, omslag
- 829** Beugels, P., beleidsadviseur, geb. 30-09-1935, 1974 - 1977, omslag
[Openbaarheid beperkt tot 01-01-2036](#)
- 830** Boderie, H.J.H., hoofd van de Hoofdafdeling Regionale Ontwikkeling, geb. 16-07-1924, 1954 - 1971, omslag
[Openbaarheid beperkt tot 01-01-2025](#)
- 831** Bolten, D.H.G., directeur van het Rijksmuseum Huis Lambert van Meerten, geb. 04-01-1906, 1945 - 1971, omslag
- 832** Boon, K.G., directeur van het Rijksmuseum te Amsterdam, geb. 23-09-1909, 1948 - 1974, omslag
- 833** Brinks, K., hoogleraar aan de Rijksakademie van Beeldende Kunsten in Amsterdam, geb. 24-03-1908, 1936 - 1973, omslag
- 834** Brongersma, L.D., directeur van het Rijksmuseum van Natuurlijke

- 835** Historie te Leiden, geb. 17-05-1907, 1931 - 1972, pak
Bruijn, mr. L.W.Ch. de, hoofd van het Hoofdbureau Landelijk Contact, geb. 16-12-1911, 1967 - 1977, omslag
- 836** Buijtenen, M.P. van, rijksarchivaris van het Rijksarchief in Utrecht, geb. 04-09-1911, 1946 - 1975, pak
- 837** Cate, J.A. ten, hoofdchartermeester bij het Rijksarchief in Noord-Brabant te Den Bosch, geb. 15-04-1912, 1950 - 1977, omslag
- 838** Diakonoff, dr. A., wetenschappelijk hoofdambtenaar van het Rijksmuseum van Natuurlijke Historie te Leiden, geb. 01-03-1907, 1947 - 1972, omslag
- 839** Doets, J.P., hoofdadministrateur van de Directie Natuurbehoud en Openlucht recreatie, geb. 11-07-1919, 1962 - 1976, omslag
- 840** Duparc, mr. dr. Fr. J, raadadviseur van het Directoraat-Generaal voor Culturele Zaken, geb. 22-07-1907, 1937 - 1972, omslag
- 841** Dussen, mr. J.A.H.J. van der, regeringscommissaris voor de omroep, geb. 23-06-1900, 1966 - 1975, omslag
- 842** Dijck, G.C.M. van, hoofd van de Afdeling Inventarisatie Archief, geb. 08-12-1937, 1970 - 1980, omslag
[Openbaarheid beperkt tot 01-01-2038](#)
- 843** Ebbeling, G., hoofd van de Directie Culturele Minderheden, geb. 11-05-1927, 1934 - 1980, pak
[Openbaarheid beperkt tot 01-01-2028](#)
- 844** Eckhardt, K.G., hoofd van de Centrale Afdeling Internationale Betrekkingen, geb. 06-11-1914, 1955 - 1979, pak
- 845** Egas, C., staatssecretaris, geb. 01-08-1913, 1965 - 1971, omslag
- 846-847** Elfferich, J.P., administrateur in vaste dienst hoofd van de Afdeling Mondiale Samenwerking van de Centrale Afdeling Internationale Betrekkingen, geb. 21-02-1921.1967 - 1978
- 846** Indiensttreding, beoordeling en beëindiging van de dienstbetrekking, 1967 - 1978, omslag
- 847** Rechtspositionele aangelegenheden, 1969 - 1977, pak
- 848** Elzenga, H.N.J., hoofd van de Afdeling Maatschappelijk Gezinswerk, geb. 09-07-1919, 1955 - 1968, pak
- 849** Eynden, J. van den, administrateur van de Hoofdafdeling Beleidsvoorbereiding en Financieringsbeleid van de Directie Bijstandszaken, geb. 06-04-1919, 1969 - 1975, omslag
- 850** Fockema Andreae, mr. S.J., rijksarchivaris van het Rijksarchief in Friesland, geb. 10-04-1904, 1946 - 1968, omslag
- 851** Formsma, dr. W.J., rijksarchivaris van het Rijksarchief in Groningen, geb. 25-02-1903, 1941 - 1968, omslag
- 852** Fox, J., rijksarchivaris van het Rijksarchief in Zuid-Holland, geb. 14-03-1914, 1949 - 1979, omslag
- 853** Freijters, D.L.M., hoofd tevens sectorhoofd Samenlevingsopbouw van de Afdeling Maatschappelijke Ontwikkeling, geb. 30-06-1930, 1961 - 1977, pak
[Openbaarheid beperkt tot 01-01-2031](#)
- 854** Frielink, prof. A.B., lidmaat van de Centrale Commissie voor de Bejaardenoorden, geb. 17-11-1917, 1973 - 1981, omslag
- 855** Fuchs, J.H., hoofd Bureau Verzorging Grepatrieerden in Contractpensions, geb. 12-01-1903, 1942 - 1970, pak
- 856** Fuldauer, dr. A., lidmaat van de Centrale Commissie voor de Bejaardenoorden, geb. 26-08-1921, 1973 - 1979, omslag
- 857** Gendt, G.J. van, plaatsvervangend hoofd van de Centrale Directie Internationale Betrekkingen, geb. 30-11-1916, 1963 - 1982, omslag

- 858** Gerrits, J.M.C., plaatsvervangend hoofd van het Hoofdbureau Landelijk Contact, geb. 05-09-1912, 1945 - 1977, pak
- 859** Gerson, dr. H.K., directeur van het Rijksbureau voor Kunsthistorische Documentatie, geb. 02-03-1907, 1953 - 1974, omslag
- 860** Geuns, K.F. van, hoofd van de Afdeling Maatschappelijk Werk Nederlanders in Indonesië, geb. 16-07-1911, 1953 - 1975, omslag
- 861** Geijskes, dr. D.C., wetenschappelijk hoofdamtenaar van het Rijksmuseum van Natuurlijke Historie te Leiden, geb. 16-05-1907, 1964 - 1972, omslag
- 862** Gouw, drs. J.L. van der, algemeen rijksarchivaris, geb. 24-12-1914, 1966 - 1968, omslag
- 863** Esser, V.P.S., hoogleraar bij de Rijksakademie van Beeldende Kunsten te Amsterdam, geb. 09-03-1914, 1947 - 1979, omslag
- 864** Gregoire, P., hoogleraar bij de Rijksakademie van Beeldende Kunsten te Amsterdam, geb. 21-02-1915, 1955 - 1980, omslag
- 865** Griethuysen, B.M. van, raadadviseur van het Directoraat-Generaal voor Natuurbehoud, Recreatie en Media, geb. 13-12-1912, 1952 - 1978, pak
- 866** Groesbeek, mr. J.W., rijksarchivaris van het Rijksarchief in Noord-Holland, geb. 16-11-1908, 1943 - 1973, omslag
- 867** Gudlaugsson, dr. S., directeur van het Rijksbureau voor Kunsthistorische Documentatie, geb. 06-06-1913, 1943 - 1971, omslag
- 868** Hardenberg, mr. H., algemeen rijksarchivaris, geb. 11-07-1901, 1946 - 1966, omslag
- 869** Hoekstra, A., assistent-secretaris-generaal, geb. 12-05-1914, 1954 - 1973, omslag
- 870** Hoogstraten, M. van, hoofd van de Rijksdienst van Kastelenbeheer, geb. 03-05-1921, 1975 - 1979, omslag
- 871** Hospes, J., plaatsvervangend hoofd van de Centrale Afdeling Personeelszaken, geb. 16-02-1915, 1965 - 1975, omslag
- 872** Hulsker, drs. J., directeur-generaal van het Directoraat-Generaal voor Culturele Zaken, geb. 02-10-1907, 1953 - 1972, omslag
- 873** Hund, C., hoogleraar bij de Rijksakademie van Beeldende Kunsten te Amsterdam, geb. 01-12-1915, 1953 - 1981, pak
- 874** Jansen, mr. J.F.M.J., raadadviseur van het Directoraat-Generaal voor Culturele Zaken, geb. 26-04-1916, 1947 - 1980, omslag
- 875** Jense, G.C., lidmaat van de Centrale Commissie voor de Bejaardenoorden, geb. 08-07-1934, 1978 - 1980, omslag
[Openbaarheid beperkt tot 01-01-2035](#)
- 876** Kapsenberg, drs. J., plaatsvervangend hoofd van de Directie Culturele Minderheden, geb. 14-01-1942, 1972 - 1980, omslag
[Openbaarheid beperkt tot 01-01-2043](#)
- 877** Kat, O.B. de, hoogleraar aan de Rijksakademie van Beeldende Kunsten in Amsterdam, geb. 07-06-1907, 1955 - 1975, omslag
- 878** Kater, A., hoogleraar bij de Rijksakademie van Beeldende Kunsten te Amsterdam, geb. 17-05-1922, 1968 - 1978, omslag
- 879** Klompé, dr. M.A.M., minister, geb. 16-08-1912, 1966 - 1971, omslag
- 880** Knegtmans, mr. R.H., hoofdadministrateur van de Directie Bijstandszaken, geb. 05-03-1928, 1963 - 1982, pak
[Openbaarheid beperkt tot 01-01-2029](#)
- 881** Koot, A.W.C.L., slotvoogd van het Muiderslot, geb. 01-03-1907, 1945 - 1972, pak
- 882** Kooij, J.B., adjunct-regeringscommissaris voor het Radiowezen, geb. 18-04-1910, 1947 - 1973, pak

- 883** Korf, mr. J., hoofddirecteur van de Rijksdienst voor de Monumentenzorg, geb. 10-01-1920, 1967 - 1971, pak
- 884** Krusing, G.R., directeur van het Zuiderzeemuseum, geb. 13-08-1908, 1956 - 1973, omslag
- 885** Kuile, mr. G.J. ter, rijksarchivaris van het Rijksarchief in Overijssel, geb. 24-06-1906, 1948 - 1971, omslag
- 886** Laansma, drs. K.L., hoofd van de Centrale Directie Planning en Coördinatie, geb. 19-12-1928, 1954 - 1981, pak
[Openbaarheid beperkt tot 01-01-2029](#)
- 887-888** Leeuw, F.G.D.M. de, hoofd van het Provinciale Bureau Noord-Brabant, geb. 08-10-1910.1946 - 1977
- 887** Personeelsdossier, 1946 - 1977, pak
- 888** Beroepschrift over toelages, 1966 - 1967, pak
- 889** Leydeckers, A.J., hoofd van de Afdeling Financiële Zaken en Comptabiliteit, geb. 10-09-1912, 1952 - 1976, omslag
- 890** Ligt, J.A.M. van der, hoofdadministrateur van het Stafbureau Coördinatie en Algemeen Beheer van de Directie Bijstandszaken, geb. 23-04-1942, 1969 - 1980, omslag
[Openbaarheid beperkt tot 01-01-2043](#)
- 891** Linden, W. van der, hoofd van de Afdeling Algemeen Accomodatiebeleid, geb. 17-04-1931, 1973 - 1979, omslag
[Openbaarheid beperkt tot 01-01-2032](#)
- 892** Linthorst, mr. H.M., hoofd van de Afdeling Juridische Zaken van de Directie Radio, Televisie en Pers, geb. 07-05-1945, 1971 - 1975, omslag
[Openbaarheid beperkt tot 01-01-2046](#)
- 893** Luttge, J.M., hoogleraar aan de Rijksakademie van Beeldende Kunsten in Amsterdam, geb. 24-05-1904, 1940 - 1969, omslag
- 894** Meij, A.P. van der, raadadviseur bij de Directie Sociaal Cultureel Werk, geb. 12-12-1912, 1948 - 1977, omslag
- 895** Meij, drs. P.J., rijksarchivaris van het Rijksarchief in Gelderland, geb. 18-10-1912, 1953 - 1977, omslag
- 896** Michaël, H.J.W.M., hoofd van de Afdeling Toneel en Letteren van de Directie Kunsten, geb. 27-09-1911, 1939 - 1974, omslag
- 897** Moerman, H., plaatsvervangend secretaris-generaal, geb. 14-03-1925, 1974 - 1978, omslag
[Openbaarheid beperkt tot 01-01-2026](#)
- 898** Monhemius, A.E.H., plaatsvervangend hoofd van de Afdeling Algemene Maatschappelijke Aangelegenheden van het Directoraat-Generaal voor Maatschappelijke Ontwikkeling, geb. 25-03-1915, 1974 - 1978, pak
- 899** Mulder, J.H., buitengewoon hoogleraar bij de Rijksakademie van Beeldende Kunsten te Amsterdam, geb. 31-10-1907, 1967 - 1972, omslag
- 900** Namen, A.H. van, voorzitter van de Uitkeringsraad, geb. 29-10-1913, 1972 - 1981, omslag
- 901** Nijs, A. de, lidmaat van de Centrale Commissie voor de Bejaardenoorden, geb. 26-02-1912, 1973 - 1981, omslag
- 902** Ommen, mr. L.B. van, hoofd van de Directie Sociaal-Cultureel Werk, geb. 20-07-1922, 1958 - 1982, pak
- 903** Oorthuys, mr. F., plaatsvervangend directeur van het Staatsbosbeheer, geb. 18-03-1910, 1958 - 1974, omslag
- 904** Pant, T.R. van der, hoogleraar bij de Rijksakademie van Beeldende Kunsten te Amsterdam, geb. 27-11-1924, 1965 - 1982, omslag

- [Openbaarheid beperkt tot 01-01-2025](#)
905 Peper, prof. dr. A., adviseur, geb. 13-02-1940, 1975 - 1976, omslag
- [Openbaarheid beperkt tot 01-01-2041](#)
906 Poel, H.J. van der, staatssecretaris, geb. 23-07-1915, 1967 - 1969, omslag
- 907** Poelhekke, dr. J.J., directeur van het Rijksinstituut voor Geschiedkundig-Archeologisch en Kunsthistorisch Onderzoek te Rome, geb. 18-02-1913, 1944 - 1965, pak
- 908** Popa Radix, Ph.J.A., hoofd van de Afdeling Welzijn Buitenlanders, geb. 29-10-1914, 1950 - 1977, omslag
- 909** Pott, dr. P.H., directeur van het Rijksmuseum van Volkenkunde, geb. 13-08-1908, 1953 - 1982, pak
- 910** Putten, dr. J.T.A.H. van der, raadadviseur in algemene dienst bij Bijstandszaken, geb. 09-05-1912, 1949 - 1973, omslag
- 911** Raalte, drs. A.J. van, commissaris van Ambonezenzorg, geb. 30-11-1909, 1957 - 1974, omslag
- 912** Reerink, drs. B.H.J.M., hoofd van de Afdeling Maatschappelijke Ontwikkeling bij het provinciale Bureau Landelijk Contact Noord-Holland, geb. 23-10-1941, 1970 - 1977, omslag
- [Openbaarheid beperkt tot 01-01-2042](#)
916 Riemsdijk, mr. J. van, directeur van de Rijksakademie van Beeldende Kunsten, geb. 06-06-1931, 1967 - 1982, omslag
- [Openbaarheid beperkt tot 01-01-2032](#)
917 Röling, G.V.A., hoogleraar bij de Rijksakademie van Beeldende Kunsten te Amsterdam, geb. 17-05-1922, 1968 - 1978, omslag
- 918** Rooseboom, mej. dr. M., directrice van het Rijksmuseum voor de Geschiedenis der Natuurwetenschappen, geb. 04-05-1909, 1947 - 1976, omslag
- 919** Ruiter, C.J.S., hoofd van de Afdeling Fauna en Flora van de Hoofdafdeling Natuur- en Landschapsbescherming, geb. 28-09-1912, 1953 - 1977, pak
- 920** Salomonson, dr. J.W., onderdirecteur van het Nederlands Historisch Instituut te Rome, geb. 12-09-1925, 1955 - 1968, pak
- [Openbaarheid beperkt tot 01-01-2026](#)
921 Savornin Lohman, A.E. de, hoogleraar bij de Rijksakademie van Beeldende Kunsten te Amsterdam, geb. 15-05-1903, 1949 - 1970, omslag
- 922** Schade van Westrum, mr. A.W., hoofd van de Hoofdafdeling Radio, Televisie en Pers, 06-01-1903, 1946 - 1968, omslag
- 923** Schats, mr. A.J.M., hoofd van de Hoofdafdeling Bijzonder Jeugdwerk, geb. 06-10-1908, 1946 - 1968, pak
- 924** Schendel, dr. A.F.E. van, directeur van het Rijksmuseum te Amsterdam, geb. 19-05-1910, 1939 - 1975, omslag
- 925** Scherft, P., rijksarchivaris van het Rijksarchief in Zeeland, geb. 29-07-1916, 1953 - 1980, omslag
- 926** Schlichting, drs. G.W.A., hoofd van de Hoofdafdeling Bijstandsbeleid Welzijnsvoorzieningen, geb. 14-12-1931, 1971 - 1979, omslag
- [Openbaarheid beperkt tot 01-01-2032](#)
927 Schoonderbeek, dr. W., hoofd van de Afdeling Volkskredietwezen, geb. 01-06-1907, 1946 - 1972, omslag
- 928** Schulte Nordholt, prof. dr. H., directeur van het Nederlands Instituut te Rome, geb. 08-03-1909, 1946 - 1977, pak
- 929** Schüttenhelm, E.A., voorzitter van de Nederlandse Omroep Stichting (NOS), geb. 23-11-1909, 1966 - 1975, omslag
- 930** Simons, H.G., hoofd van het Provinciaal Bureau Limburg, geb. 02-

- 09-1909, 1945 - 1974, omslag
- 931** Smeets, drs. M.K.J., rijksarchivaris van het Rijksarchief in Limburg, geb. 25-04-1916, 1946 - 1981, pak
- 932** Star, drs. P. van der, wetenschappelijk hoofdambtenaar van het Rijksmuseum voor de Geschiedenis der Natuurwetenschappen te Leiden, geb. 03-07-1913, 1953 - 1978, pak
- 934** Tienen, A.J.M. van, directeur van het Sociaal Cultureel Planbureau, geb. 14-04-1930, 1964 - 1978, pak
[Openbaarheid beperkt tot 01-01-2031](#)
- 935** Veenendaal-van Meggelen, S. van, staatssecretaris, geb. 07-04-1918, 1971 - 1972, pak
- 936** Venema, R., hoofd van de Afdeling Buitengewone Pensioenen en Zeeliedenoorlogsslachtoffers, geb. 16-05-1909, 1964 - 1974, omslag
- 914** Verdoes, B.C.H., hoofdadministrateur van de Directie Sociaal Cultureel Werk, geb. 20-07-1924, 1960 - 1982, omslag
[Openbaarheid beperkt tot 01-01-2025](#)
- 937** Verdijk, drs. A., lidmaat van de Centrale Commissie voor de Bejaardenoorden, geb. 13-07-1920, 1973 - 1981, omslag
- 938** Vermeul, drs. P.K., hoofd van de Afdeling Beleidsontwikkeling- en Begeleiding van de Hoofdafdeling Bijzonder Jeugdwerk in Internaatverband, geb. 01-03-1927, 1969 - 1976, omslag
[Openbaarheid beperkt tot 01-01-2028](#)
- 939** Versteeg, P., hoofd van de Hoofdafdeling Verzetsdeelnemers en Vervolgden, geb. 29-06-1912, 1945 - 1977, pak
- 915** Vervoort, W., directeur van het Rijksmuseum van Natuurlijke Historie, geb. 12-06-1917, 1961 - 1982, pak
- 940** Vliegen, mr. J., directeur van de Afdeling Algemene Leiding, geb. 06-03-1923, 1961 - 1980, pak
- 941** Vliet, N.J. van, hoofd van de Afdeling Welzijn Antilianen en Surinamers, geb. 01-12-1926, 1974 - 1977, omslag
[Openbaarheid beperkt tot 01-01-2027](#)
- 942** Vonhoff, H.J.L., staatssecretaris, geb. 22-06-1931, 1971, omslag
[Openbaarheid beperkt tot 01-01-2032](#)
- 943** Voogt, E.L. de, hoofd van het Hoofdbureau Landelijk Contact, geb. 30-10-1916, 1956 - 1981, pak
- 944** Vos de Wael, mr. N.X.M.M., hoofd van de Afdeling Maatschappelijk Opbouwwerk, geb. 27-01-1921, 1954 - 1965, omslag
- 945** Vries, dr. A.B. de, directeur van het Rijksmuseum Hendrik Willem Mesdag te 's-Gravenhage, geb. 22-05-1905, 1939 - 1970, pak
- 946** Wagemans, B.P., hoofd van de Afdeling Muziek en Dans, geb. 15-07-1910, 1929 - 1975, omslag
- 947** Werner, P.H.M., secretaris-generaal, geb. 23-10-1909, 1952 - 1969, omslag
- 948** Westendorp, A.Th., hoofd van de Centrale Directie Voorlichting, Documentatie en Bibliotheek, geb. 11-01-1919, 1965 - 1981, omslag
- 933** Wilcke, dr. J., wetenschappelijk hoofdambtenaar van het Centraal Instituut voor Landbouwkundig Onderzoek te Wageningen, alsmede secretaris van de Natuurwetenschappelijke Commissie van de Natuurbeschermingsraad, geb. 07-06-1907, 1954 - 1972, omslag
- 913** Wilts, W., directeur van de Centrale Hoofdafdeling Financiële en Economische Zaken, geb. 01-04-1910, 1958 - 1982, pak
- 949** Wolthuis, F.H., hoofdadministrateur bij het Medisch Bureau van de Uitkeringsraad Vervolgingslachtoffers 1940 - 1945, geb. 05-12-1910, 1979, omslag
- 950** Yperlaan, P.J., plaatsvervangend directeur-generaal van het

- Directoraat-Generaal voor Culturele Zaken, geb. 17-11-1916, 1968 - 1982, omslag
- 951** IJzeren, J.H.M.L.D. van, hoofd van de Afdeling Welzijn Buitenlanders, geb. 19-01-1932, 1960 - 1980, pak
[Openbaarheid beperkt tot 01-01-2033](#)
- 952** Zuidhoff, D., hoogleraar aan de Gemeentelijke Universiteit te Amsterdam, geb. 03-11-1912, 1968 - 1978, omslag
- 953-954** Formatie van de directies Maatschappelijke Voorzieningen en Individueel Maatschappelijk Werk en Maatschappelijk Opbouwwerk. 1964 - 1967
- 953** 1964 - 1965, pak
- 954** 1966 - 1967, pak
- 955** Formatie en taakomschrijving van de Stafafdeling Organisatie en Planning. 1968 - 1975 1 omslag
Bevat kamervragen.
- 956-968** Commissies, werkgroepen en stuurgroepen. 1969 - 1982
- 956** Instelling en vertegenwoordiging in de Interdepartementale Commissie inzake het Arbeidsmarktbeleid, 1969, omslag
- 957** Commissie Taak en Rechtspositie Restauratoren, 1969 - 1978, pak
- 958** Werkgroep Arbeidsvoorwaarden Gesubsidieerde Instellingen (WAGI), 1975 - 1978, omslag
- 959-964** Secretariaatsarchief van de Stuurgroep Emancipatie Cultuur, Recreatie en Maatschappelijk Werk (CRM). 1979 - 1982
- 959** Commentaren van diverse departementen op nota's van de stuurgroep, 1979 - 1981, omslag
- 960** Nota's 1 - 50, 1979 - 1980, pak
- 961** Nota's 51 - 150, 1980, pak
- 962** Nota's 151 - 200, 1980, pak
- 963** Nota's 200 - 249, 1980, pak
- 964** Nota's 250 - 300, 1981 - 1982, pak
- 965-967** Coördinatiegroep Werkgelegenheidszaken (CWZ). 1980 - 1981
- 965** Instelling, vertegenwoordiging en werkwijze, 1980, omslag
- 966** Voorbereidingsgroep, 1980 - 1981, omslag
- 967** Vergaderstukken, 1981, pak
- 968** Vergaderstukken van de Overleggroep Werkgelegenheidszaken (OWZ), 1982, omslag
- 969** Organisatie van het ministerie met betrekking tot het arbeidsmarktbeleid. 1974 - 1976 1 omslag
- 970** Personeelsaangelegenheden van het Centraal Bureau Uitvoerings Vestigingsbeleid Rijksgenoten (CBUVR). 1974 - 1980 1 omslag
- 971** Personeelsbeleid van de Afdeling Welzijn Antillianen en Surinamers. 1975 - 1980 1 omslag
- 972** Nota's van het ministerie over het arbeidsvoorwaarden- en

- werkgelegenheidsbeleid.
1975 - 1982 1 pak
- 973** Wijzigingen van richtlijnen ten aanzien van de subsidieverlening aan instellingen in verband met salarisverhogingen en compensaties.
1977 - 1979 1 pak
- 974-976** Uitvoering Programma Trendvolgers.
1977 - 1982
Niet nader onder te verdelen.
- 974** 1977 - 1981, omslag
975 1979 - 1980, pak
976 1979 - 1982, pak
- 977-979** Arbeidsplaatsenprogramma.
1978 - 1981
- 977** Arbeidsplaatsenplan van de minister van Sociale Zaken en de minister van CRM, 1978 - 1981, omslag
978 Toewijzing van de arbeidsplaatsen, 1980, omslag
Bevat tevens kamervragen.
979 Voortgang en uitwerking, 1981, pak
- 980-982** Opstelling en wijzigingsvoorstellen ten aanzien van de Collectieve Arbeidsovereenkomst (CAO) voor het welzijnswerk.
1978 - 1982
- 980** 1978 - 1979, omslag
981 1980, pak
982 1981 - 1982, omslag
- 983** Besprekingen tussen de minister en vertegenwoordigers van werknemersorganisaties.
1978 - 1983 1 omslag
- 984** Overleg met het Ministerie van Sociale Zaken inzake de toepassing van de 1 juli-Wet voor Personeel van Openbare Bibliotheken.
1979 - 1980 1 omslag
- 1.06 CENTRALE DIRECTIE VOORLICHTING, DOCUMENTATIE EN BIBLIOTHEEK (CDVDB)**
- 985-1047** Het geven van voorlichting en het houden van toespraken.
1952 - 1982
- 985-1006** Persberichten. 1965 - 1981
De jaren 1967 en 1968 zijn niet nader onder te verdelen.
- 985** 1965 - 1966, pak
986 1967, pak
987 1967, pak
988 1968, pak
989 1968, pak
990 1969, pak
991 1970, pak
992 1971 jan. - feb., omslag
993 1971 mrt., pak
994 1971 apr. - mei, pak
995 1971 juni, pak

	996	1972 mrt. - juli, pak
	997	1972 aug. - dec., pak
	998	1974 jan. - mei, pak
	999	1974 juni - okt., pak
	1000	1974 nov. - 1975 mrt., pak
	1001	1975 apr. - juni, pak
	1002	1975 juni - juli, pak
	1003	1975 aug. - sep., pak
	1004	1980 mei, omslag
	1005	1980 juni - dec., pak
	1006	1981, pak
1007-1009	Door de minister en de staatssecretaris.1977 - 1979 Niet nader onder te verdelen.	
	1007	1977 - 1978, pak
	1008	1978, pak
	1009	1978 - 1979, pak
1010-1019	Door de minister.1957 - 1980 De jaren 1957 - 1969 en 1979 zijn niet nader onder te verdelen.	
	1010	1957 - 1966, pak
	1011	1964 - 1969, pak
	1012	1965 - 1967, pak
	1013	1967 - 1968, pak
	1014	1970 - 1971, pak
	1015	1972, pak
	1016	1978, omslag
	1017	1979, pak
	1018	1979, pak
	1019	1980, pak
1020-1039	Door de staatssecretaris.1952 - 1982 Niet nader onder te verdelen.	
	1020	1952 - 1978, omslag
	1021	1965 - 1966, pak
	1022	1965 - 1967, pak
	1023	1968 jan. - sep., pak
	1024	1968 okt. - dec., pak
	1025-1027	1969 Niet nader onder te verdelen.
	1025	1969, pak
	1026	1969, pak
	1027	1969, pak
	1028	1970, pak
	1029	1971, pak
	1030	1977, omslag
	1031	1978, pak
	1032-1034	1979 Niet nader onder te verdelen.
	1032	1979, pak
	1033	1979, pak
	1034	1979, pak

	1035-1036	1980 Niet nader onder te verdelen. 1035 1980, pak 1036 1980 jan. - sep., pak 1037 1980 okt. - 1981 apr., pak 1038 1981 mei - dec., pak 1039 1982, pak	
	1040-1047	Overige.1957 - 1981 1040 Persconferenties, 1957 - 1966, pak 1041 Radiovoordrachten, 1963 - 1966, omslag 1042 Televisie-interviews, 1964 - 1966, omslag 1043 Voorlichting met betrekking tot internationale betrekkingen, 1966 - 1974, omslag 1044 Redevoeringen en toespraken door ambtenaren van het directoraat-generaal voor maatschappelijke ontwikkeling, 1970 - 1978, omslag 1045 Voorlichting ten aanzien van buitenlandse werknemers, 1972 - 1980, omslag 1046 Voorlichting en documentatie ten aanzien van het welzijnsbeleid, 1972 - 1981, omslag 1047 Voorlichting met betrekking tot woonwagengewoners en zigeuners, 1976 - 1981, omslag Bevat persbericht naar aanleiding van kritiek van dr. B.A. Sijes op de Woonwagewet.	
1048		Voorbereiding van een nieuwe regeling ter herziening van de Rijkssubsidievoorwaarden 1921 voor Openbare Bibliotheken. 1962 - 1966	1 pak
1049		Verspreiding van voorlichtingsmateriaal over de Bijstandswet aan speciale groepen. 1965 - 1979	1 omslag
1050-1052		Commissies en werkgroepen. 1967 - 1975 1050 Werkgroep Documentatie en Bibliotheek, 1967 - 1975, omslag 1051 Werkgroep Voorlichting Buitenland, 1969 - 1970, omslag 1052 Commissie tot Herziening van de Wet op de Raad voor de Kunst, 1969 - 1973, omslag	
1053		Beantwoording van kamervragen over meerdere aspecten van het beleid van het ministerie. 1971 - 1982	1 pak
1054		Standpunt ten aanzien van het instituut de Ombudsman. 1972 - 1979	1 omslag
1055		Interdepartementaal overleg ten aanzien van voorlichtingsactiviteiten betreffende buitenlandse werknemers en werkende jongeren. 1973	1 omslag
1056		Adviezen met betrekking tot voorlichting en informatievoorziening over Molukkers na de door hen uitgevoerde gijzelingen. 1976 - 1979	1 omslag

- 1057** Afspraken en adviezen ten aanzien van publicatie met betrekking tot de Monumentenzorg.
1976 - 1981 1 omslag
- 1058** Notities en commentaren op het Rapport Vrouwenemancipatie en Overheidsvoorlichting van de Emancipatiecommissie.
1978 1 omslag
- 1059** Ongenoegen ten aanzien van de publiciteit over de concept-beleidsnotitie Muziek en Primair Onderwijs.
1980 1 omslag
- 1060** Reactie op de motie van Beckers-De Bruijn over het voorlichtingsbeleid met betrekking tot de Wet Gelijke Behandeling van Mannen en Vrouwen en de Commissie Gelijke Behandeling.
1980 1 omslag

1.07 CENTRALE DIRECTIE WETGEVING EN JURIDISCHE ZAKEN (CDWJZ)

Verandert in de loop der jaren van een (Centrale) Afdeling in een Directie. Taken blijven hetzelfde.

-4.07 ORGANISMEN EN HUN ORGANISATIE

-4.07.125 ORGANISATIE EN REORGANISATIE

- 1061** Afbakening van de taak van staatssecretaris.
1965 - 1979 1 omslag
- 1062** Wijzigingen in de taakverdeling en naamswijziging van departementen.
1965 - 1979 1 omslag
- 1063** Reorganisatie bij Bijzonder Jeugdwerkinternaten.
1977 1 omslag

-4.07.15 GRONDGEBIED, WERKINGSSFEER, BEVOLKINGSSTRUCTUUR

-4.07.155 Indeling

-4.07.155.1 Delen

- 1064-1067** Totstandkoming van de Wet Reorganisatie Binnenlands Bestuur (Wet op de Gewesten).
1972 - 1982
- 1064** Algemeen, 1972, omslag
- 1065** Werkgroep Gewestvorming, 1972, omslag
- 1066** Overleg inzake voorontwerp van wet, 1974, omslag
- 1067** Advisering en tevens advisering inzake de Wet Gemeenschappelijke Regelingen, 1980 - 1982, omslag
- 1068** Advisering inzake het ontwerp van Wet Gewest Eindhoven.
1973 - 1976 1 omslag
- 1069** Secretariaatsarchief van de Intra-departementale Werkgroep Gewestvorming.
1974 - 1976 1 pak

- 1070-1071** Gevolgen van de bestuurlijke reorganisatie op rijks, provinciaal en gemeentelijk niveau met betrekking tot de taken van het ministerie.
1975 - 1977
1070 1975, pak
1071 1976 - 1977, omslag
- 4.07.2 BETREKKINGEN TOT ANDERE LICHAMEN EN ORGANEN**
- 1072** Ontheffingsverzoek van de kartel van boekhandels betreffende de collectieve verticale prijsbinding.
1963 - 1966 1 pak
- 1073** Advies aan de minister inzake de verlenging van de werkingsduur van het Koninklijk Besluit van 1964 betreffende de verticale prijsbinding.
1968 1 omslag
- 1074** Advisering over het verzoek van kermisexploitanten over het algemeen verbindend verklaren van de Mededingingsregeling voor het Kermisbedrijf, sectie Cake-Walk.
1968 - 1970 1 omslag
- 4.07.22 Tussenkomst in bestuurs- (beheers-)aangelegenheden**
- 4.07.227 Administratieve rechtspraak**
- 1075-1077** Wet Beroep Administratieve Beschikkingen (BAB).
1960 - 1973
1075 Toepassing, 1960 - 1967, omslag
1076 Eventuele uitbreiding van de werkingssfeer van de wet, 1966 - 1973, omslag
1077 Het beroep van V.E.R.A. Dittlinger tegen de Staat, 1967 - 1969, omslag
- 1078-1080** Wet Administratie Rechtspraak Overheidsbeschikkingen (Wet AROB).
1973 - 1980
1078 Advisering inzake de totstandkoming, 1973 - 1977, omslag
- 1079-1080** Beroepsprocedure. 1976 - 1980
Niet nader onder te verdelen.
1079 1976 - 1979, omslag
1080 1978 - 1980, omslag
- 1081** Kort geding van de Staat tegen Liskay's Restaurants N.V. inzake een restauratiesubsidie voor het monument Bonnefantenstraat 1 te Maastricht.
1975 - 1977 1 omslag
[Openbaarheid beperkt tot 01-01-2042](#)
- 1082-1083** Administratieve Rechtspraak Overheidsbeschikkingen (AROB)-bezwaarschriften Commissie.
1976 - 1978
1082 Instelling, 1976 - 1977, omslag
1083 Wijziging van het reglement, 1978, omslag

-4.07.23 Samenwerking

- 1084** Verhouding overheid, pers en openheid en openbaarheid van bestuur.
1960 - 1970 1 omslag
- 1085** Stukken betreffende de relatie van het ministerie en Staatsbosbeheer.
1965 1 omslag
- 1086** Advisering inzake het ontwerp van de Wet Openbaarheid van Bestuur.
1974 1 omslag
- 1087-1088** Adviezen met betrekking tot de mogelijke totstandkoming van gemeenschappelijke
regelingen van provincies.
1975 - 1980
Niet nader onder te verdelen.
1087 1975 - 1979, pak
1088 1979 - 1980, omslag
- 1089** Advisering ten behoeve van de kabinetsformatie 1977 over de instelling van een
beheersorgaan voor de kansspelen en over de coördinatie bij de opstelling van
verdragen.
1976 - 1978 1 omslag
- 1090** Totstandkoming van een gemeenschappelijke regeling voor het Natuur- en
Recreatiegebied De Grevelingen (Wet Deelneming Grevelingen).
1979 - 1982 1 omslag
Voor kaart zie inv.nr. 30060.
- 1091** Advisering inzake de Beschikking houdende nadere regelen ter uitvoering van de
Wet en het Besluit Openbaarheid van Bestuur.
1980 1 omslag
- 1092** Contacten tussen Kamercommissies en ambtenaren en contacten tussen
Kamercommissies en regeringsadviescolleges.
1980 1 omslag
- 1093** Haagse Machten, een onderzoek naar de totstandkoming van acht
regeringsmaatregelen.
1980 1 omslag

-4.07.3 ECONOMISCHE EN RECHTSPOSITIE**-4.07.31 Aansprakelijkheid naar burgerlijk recht**

- 1094** Geschil tussen G. Stroganoff Scherbatoff en de Nederlandse Staat over aanspraken
op schilderijen.
1961 - 1969 1 pak
De schilderijen waar Stroganoff aanspraak op maakte, waren afkomstig uit de Goudstikker-collectie.
Bevat het document waarin Stroganoff afstand doet van het schilderij van zijn zoon Titus als Monnik
van Rembrandt van Rijn.

-4.07.33 Rechtsverwerking

- 1095** Terugvorderen van ontvreemde archiefbescheiden aangetroffen bij de handelaar in

antiquarische boeken en prenten J. Gouvreur, afkomstig uit de nalatenschap van jhr. mr. H.J.L.Th. van Rheineck Leyssius.
1968 - 1969 1 omslag

1096 Geschil van de Staat tegen het tijdschrift Accent met betrekking tot beledigende publicaties over minister H.W. van Doorn.
1976 - 1977 1 omslag

1097 Belastende perspublicaties over de minister.
1980 - 1981 1 omslag

-4.07.35 Functionering van het orgaan. Beheershandelingen

-4.07.352 Financiën

1098 Rijkscomptabiliteit, wetten, regelingen en besluiten.
1969 - 1973 1 omslag

1099 Controles bij instellingen voor de gezinsverzorging in verband met subsidie aan deze instellingen.
1969 - 1976 1 pak

1100 Aanbrengen van wijzigingen in een aantal subsidie- en bijdrageregelingen ten aanzien van de controlebevoegdheid van de minister.
1974 - 1981 1 omslag

1101 Advisering inzake kort geding aangespannen door een inwoner van Israël, tegen de Staat der Nederlanden (de Uitkeringsraad voor Vervolgingslachtoffers 1940 - 1945 te 's-Gravenhage).
1978 - 1981 1 omslag
[Openbaarheid beperkt tot 01-01-2033](#)

-4.07.353 Benodigdheden en hulpmiddelen

1102 Adviezen ten aanzien van benodigdheden en hulpmiddelen.
1977 - 1979 1 omslag

-4.07.355 Uitoefening van de dienst

1103 Vergaderstukken en rapport van de Adviesraad Automatisering Juridische Documentatie.
1969 - 1972 1 omslag

1104 Aanwijzingen inzake de bescherming van de persoonlijke levenssfeer bij geautomatiseerde persoonsregistratie.
1972 - 1980 1 pak

-4.07.5 LICHAMEN, ORGANEN, INSTELLINGEN EN FUNCTIONARISSEN

-4.07.54 Adviserende, bemiddelende en controlerende organen

1105 Evaluatie ten aanzien van de functionering van de functionele raadscommissies ex artikel 61 Gemeentewet inzake het geven van bepaalde zwaarte aan uit te brengen adviezen.

1969 1 omslag

- 1106** Onderzoek ingesteld naar de door de Stichting Comité Hulpverlening Zuid-Oost Azië (ZOA) in haar zwartboek geuite klachten ten aanzien van het functioneren van de Vereniging Vluchtelingenwerk Nederland bij de opvang van Vietnamese vluchtelingen.
1979 - 1981 1 omslag

-4.07.55 Takken van dienst, bedrijven, instellingen

-4.07.58 Delegaties en gedelegeerden, commissies en commissarissen

- 1107** Notulen van de Permanente Commissie Post- en Archiefzaken Rijksadministratie.
1965 - 1967 1 pak

- 1108** Instelling en opheffing van een Commissie van Bijstand voor het Nederlands Kunsthistorisch Instituut in Rome.
1966 - 1977 1 omslag

- 1109** Werkgroep Informatie Beleidsvoorbereidingen (WIB).
1967 - 1979 1 pak

- 1110** Opstellen statuten van de Stichting ter Bevordering van de Belangen van het Rijksmuseum Paleis Het Loo.
1970 - 1981 1 omslag

- 1111-1112** Commissie Herziening Uitvoering Subsidieregelingen.
1971 - 1981

- 1111** Instelling, taak en werkwijze, 1971 - 1981, pak
1112 Vergaderingen, 1972 - 1973, omslag

- 1113** Instelling, doel en werkwijze van de Commissie van Advies ter Herziening van de Uitvoering van Subsidieregelingen van het ministerie.
1972 - 1978 1 pak

- 1114** Herstructurering van de Nationale Unesco Commissie (NUC).
1973 - 1974 1 pak

- 1115** Benoeming van leden en evaluatie van de Raad voor het Binnenlands Bestuur.
1980 1 omslag

-4.07.7 BELEIDSBEPALING, REGELING, VASTSTELLING EN VASTLEGGING VAN DE BESTUURS- EN BEHEERSHANDELINGEN

-4.07.76 Regeling en vaststelling der handelingen

- 1116-1123** Grondwetsherziening.
1964 - 1982

- 1116-1117** Sociale grondrechten. 1964 - 1975
1116 1964 - 1973, omslag
1117 1974 - 1975, omslag

- 1118** Proeve van een nieuwe Grondwet, 1965 - 1971, omslag
1119 Adviesaanvragen aan de Radioraad, Persraad en de Raad van de

- 1120** Kunst- en Jeugdvorming, 1966 - 1968, omslag
 Advisering door de centrale afdelingen inzake de grondwetsherziening, 1966 - 1982, pak
- 1121** Artikel 9b inzake de vrijheid van meningsuiting, 1969 - 1974, pak
- 1122** Nota's en advisering inzake de toelating, uitzetting, uitlevering, Nederlanderschap en ingezetenschap als zijnde bepalingen van de Grondwet, 1970 - 1975, pak
- 1123** Eindrapport en voorstellen van de Staatscommissie van Advies inzake de Grond- en Kieswet, alsmede de reacties van enkele ministeries, 1971 - 1972, omslag
- 1124** Nota's inzake sport en sportbeleid in Nederland.
 1966 - 1969 1 omslag
- 1125** Behandeling van spoedeisende wetsontwerpen door de Eerste- en/of Tweede Kamer.
 1966 - 1976 1 omslag
- 1126** Advies van de Raad van State inzake de ontvankelijkheid van beroepen ingesteld op grond van de Wet Administratie Rechtspraak Overheidsbeschikkingen tegen besluiten van een fonds als bedoeld in het ontwerp van Wet Fondsenwet Scheppende Kunsten.
 1966 - 1981 1 pak
- 1127** Commentaar op het voorontwerp van de Grondwaterwet.
 1967 1 pak
- 1128** Invoering van boek II van het Nieuw Burgerlijk Wetboek (rechtspersonenrecht).
 1967 - 1977 1 omslag
- 1129-1133** Wet op de Omzetbelasting.
 1967 - 1980
- 1129** Commentaar op het voorontwerp, 1967, omslag
- 1130** Samenstelling van de Nota Voorlopig Verslag, 1967 - 1968, omslag
- 1131** Advisering, 1967 - 1973, omslag
- 1132-1133** Wijziging vanwege het invoeren van de Rijksbijdrageregeling Sociaal-Culturele Activiteiten (SCA).1979 - 1980
 Niet nader onder te verdelen.
- 1132** 1979, omslag
- 1133** 1979 - 1980, omslag
- 1134** Ontwerp van Wet tot herziening van het echtscheidingsrecht en een wijzigingsvoorstel ten aanzien van de Alimentatiebepaling.
 1968 - 1971 1 omslag
- 1135** Op- en aanmerkingen van de Staatscommissie van Advies inzake diverse wetten, verordeningen en besluiten.
 1969 - 1975 1 omslag
- 1136** Verzoeken uit de amusementsindustrie en door instellingen uit de welzijnssector om vrijstelling dan wel verlaging van het Belasting Toegevoegde Waarden (BTW)-tarief.
 1969 - 1978 1 omslag

-
- 1137** Totstandkoming van een concept-brief aan de Staten-Generaal over de behandeling van ontwerp-subsidieregelingen (pseudowetgeving).
1970 1 omslag
- 1138** Totstandkoming en wijzigingen van de Wet Selectieve Investeringsregeling en wijzigingen Tarievenbesluit.
1972 - 1975 1 omslag
- 1139** Voorstel tot wijziging van de Wet Selectieve Investeringsregeling en/of aanvulling van de algemene maatregel van bestuur van deze wet.
1972 - 1978 1 pak
- 1140** Ontwerp van een besluit houdende nadere regelen betreffende de herziening van uitkeringen ingevolge de Rijksgroepsregeling Oorlogsslachtoffers 1940 - 1945, de Rijksgroepsregeling Gerepatrieerden en de Rijksgroepsregeling Ambonezen.
1973 - 1981 1 omslag
- 1141** Het beantwoorden van kamervragen inzake de toepassing van artikel 83 van de Comptabiliteitswet 1927 ten aanzien van het aan een ambtenaar van het Departement van Cultuur, Recreatie en Maatschappelijk Werk betaalde verhoogde ziekengeld.
1974 - 1977 1 omslag
- 1142** Voorbereiding van een Wet op de Bodembescherming.
1975 1 omslag
- 4.07.77 Vastlegging der handelingen**
- 1143** Besluitenlijsten van vergaderingen van de interne driehoek.
1975 - 1978 1 omslag
- 1144** Vergaderingen van de kleine staf in april 1979.
1979 1 omslag
- 4.07.8 WIJZE VAN UITOEFENING VAN DE BESTUURS- EN BEHEERSTAAK**
- 4.07.85 Financiële, materiële en morele steun**
- 1145** Adviezen inzake subsidieregelingen.
1963 - 1969 1 omslag
- 1146** Advies over concept-rijksbijdrageregelingen voor de subsidiëring van de plaatselijke en provinciale organen voor overleg en advies en de provinciale raden.
1970 - 1971 1 omslag
- 1147** Subsidiëring van het maatschappelijk werk.
1970 - 1978 1 omslag
- 1148-1150** Vergaderstukken van de Contactgroep Subsidieregelingen (CGS).
1974 - 1976
- 1148** 170e - 198e vergadering, 1974 - 1975, pak
- 1149** 199e - 225e vergadering, 1975, pak
- 1150** 230e - 243e vergadering, 1976, omslag

- 1151** Reacties op de stukken Contactgroep Subsidieregelingen (CGS) 230, 231 en 232 inzake de concept-Regeling Algemene en Administratieve Subsidiebepalingen (AAS).
1976 1 omslag
- 4.08 PERSONEEL**
- 1152** Advisering inzake modelbepaling voor geheimhouding.
1969 - 1981 1 omslag
- 1153** Geschil van de Staat contra de directeur Monumentenbeheer van de Rijksdienst voor de Monumentenzorg, inzake zijn ontslag wegens valsheid in geschrifte en het in diensttijd verrichten van nevenwerkzaamheden.
1975 - 1981 1 omslag
[Openbaarheid beperkt tot 01-01-2026](#)
- 1.75 OPENBARE ORDE**
- 1154** Advisering inzake het aantal te benoemen leden van de Nederlandse Filmkeuring en advisering inzake de concept-Beschikking houdende de vergoeding ter bestrijding van de kosten voor het keuren van films.
1977 - 1981 1 omslag
- 1.752 ANDERE RECHTEN EN VRIJHEDEN**
- 1155-1156** Verdragen inzake de Rechten van de Mens opgesteld door de Verenigde Naties.
1968 - 1977
- 1155** Algemeen, 1968 - 1969, omslag
- 1156** Advisering inzake het wetsontwerp tot goedkeuring van de door de Verenigde Naties opgestelde verdragen door een interdepartementale werkgroep, 1977, omslag
- 1157** Coördinatie van de uitvoering voor Nederland van de bepalingen van de internationale verdragen inzake burgerlijke- en politieke rechten.
1969 - 1970 1 omslag
- 1158** Wetswijzigingen als gevolg van het wetsontwerp inzake de verlaging van de meerderjarigheidsgrens.
1970 - 1979 1 omslag
- 1159** Verslag van de 102e zitting Raad van de Unesco van april - mei.
1977 1 omslag
- 1160** Raad van Europa, extraordinary meeting Human Rights te Strasbourg van 6 - 7 oktober.
1978 1 omslag
- 1.752.4 Beroepsvrijheid**
- 1.752.41 Bescherming van het beroep**
- 1161** Advies over de wettelijke regeling van het beroepsgeheim en verschoningsrecht van maatschappelijk werkers.

	1964 - 1979	1 omslag
1162	Uitbreiding van de strafbaarstelling van schending van geheimen. 1964 - 1979	1 omslag
	-1.752.6 Gelijkheid	
1163	Advisering inzake internationale verdragen ter bestrijding van de rassendiscriminatie. 1966 - 1968	1 omslag
1164-1165	Interdepartementale Coördinatiecommissie Emancipatiebeleid. 1976 - 1978	
	1164 Vergaderstukken, 1976, omslag	
	1165 Voorbereiding van het ontwerp van wet naar aanleiding van het advies over een Wet tegen Seksdiscriminatie, 1978, omslag	
1166-1167	Totstandkoming van de inventarisatie Anders geregeld ten behoeve van de ministerraad als gevolg van de aanvaarding van de motie van de heer Van Winkel. 1977 - 1979	
	1166 1977, pak	
	1167 1978 - 1979, pak	
1168	Vergaderstukken van de Werkgroep tegen Seksdiscriminatie. 1978 - 1980	1 omslag
1169	Adviezen en vergaderingen met betrekking tot de instelling van een Raad voor het Emancipatiebeleid (Wet op de Emancipatieraad). 1979	1 pak
1170	Wetsontwerp tot wegneming van een aantal ongelijkheden tussen man en vrouw in het personen- en familierecht en in enige andere wetten. 1979 - 1981	1 omslag
1171-1172	Wet op de Emancipatieraad. 1980	
	1171 Nader rapport betreffende het ontwerp van een Wet houdende instelling van een raad voor het emancipatiebeleid, 1980, omslag	
	1172 Advisering inzake de memorie van antwoord en de Nota van wijzigingen bij het ontwerp van de wet, 1980, omslag	
	-1.755 MAATREGELN TEN OPZICHTE VAN NEDERLANDERS EN INGEZETENEN	
1173	Herziening van de Nederlandse nationaliteitswetgeving. 1976 - 1978	1 omslag
1174	Advisering inzake wijziging Wet Huwbare Leeftijd. 1981	1 omslag
	-1.756 MAATREGELN TEN OPZICHTE VAN VREEMDELINGEN	
	-1.756.1 Verkrijging van het Nederlanderschap	
1175	Advies aan de minister van Justitie inzake beoordeling van asielaanvragen.	

1966 1 omslag

-1.76 OPENBARE ZEDELIIKHEID

-1.761 ALCOHOL EN ANDERE VERDOVENDE MIDDELEN

-1.761.3 Maatregelen tegen bedwelmende middelen

1176 Wijziging van het Enkelvoudig Verdrag inzake Verdovende Middelen van 1961.
1961 - 1981 1 omslag

-1.762 KANSSPELEN. WEDDENSCHAPPEN

-1.762.6 Weddenschappen

1177-1183 Wet op de Kansspelen.
1965 - 1974

1177-1179 Adviseringen.1965 - 1974
Niet nader onder te verdelen.

1177 1965 - 1969, pak
1178 1967 - 1968, omslag
1179 1972 - 1974, omslag

1180 Parlementaire behandeling, 1967 - 1968, omslag

1181 Verhoging van de hoofdprijzen van de particuliere- en staatsloterij,
1967 - 1972, omslag

1182-1183 Initiatiefvoorstel van de kamerleden Geurtsen en van Schaik inzake
het ontwerp wijziging op de Wet op de Kansspelen.1971 - 1972

1182 1971 - 1972, pak
1183 1972, pak

1184-1189 Werkgroepen.
1965 - 1979

1184-1186 Interdepartementale Werkgroep Kansspelen in verband met de
herziening van de Wet op de Kansspelen.1965 - 1976

1184 Vergaderverslagen, 1965 - 1972, pak
1185 Nota's en adviezen, 1967 - 1976, omslag
1186 Vergaderverslagen, 1976, pak

Vergaderverslagen van 1973 - 1975 ontbreken, omdat in die
periode geen adviezen op wijzigingen in de Wet op de
Kansspelen door de werkgroep zijn voorbereid.

1187 Wijziging van de vergunning voor Lotto en Toto, 1971 - 1979, pak

1188 Coördinatie Werkgroep Uitvoering Wijziging Wet op de Kansspelen,
1973 - 1974, omslag

1189 Projectgroep Lotto/Toto, 1973 - 1974, omslag

1190 Wijziging van Artikel 21, lid 8 van de toto-vergunning.
1967 - 1968 1 omslag

1191 Uitkering voor het betaalde voetbal uit de opbrengst van de voetbaltotalisator.
1969 - 1970 1 omslag

- 1192** Advisering inzake de opbrengst en verdeling van lotto- en totogelden in verband met de wijziging van de Wet op de Kansspelen.
1974 - 1978 1 omslag
- 1193-1194** Lotto- en totovergunningen aan de Stichting Nationale Sporttotalisator.
1974 - 1979
- 1193** Verlening, 1974 - 1977, omslag
- 1194** Wijziging, 1978 - 1979, omslag
- 1.764 BESTRIJDING DER ONZEDELIJKHEID**
- 1195** Adviescommissie Zedelijkheidswetgeving.
1970 - 1980 1 omslag
- 1.765 DIERENBESCHERMING**
- 1196-1197** Commissie Herziening Dierenbeschermingsbesluiten betreffende herziening van het Honden- en Kattenbesluit van 9 oktober 1964.
1975 - 1981
- 1196** 1975 - 1978, pak
- 1197** 1979 - 1981, pak
- 1.765.3 Bescherming van bepaalde diersoorten tegen uitroeiing en uitsterven**
- 1198** Wetsontwerpen inzake bedreigde diersoorten.
1969 - 1972 1 pak
- 1199** Wijziging van de Jachtwet in verband met de Benelux-overeenkomst op het gebied van de jacht en de vogelbescherming.
1969 - 1972 1 omslag
- 1200-1203** Wet Bedreigde Uitheemse Diersoorten.
1973 - 1980
- 1200** Wetsontwerp, 1973 - 1974, pak
- 1201** Adviescommissie, 1974 - 1975, omslag
- 1202** Vaststelling van de wet, 1974 - 1976, pak
- 1203** Besluit inwerkingtreding van de artikelen 1, 2, 4 tot en met 10, 12 en 13 van de Wet Bedreigde Uitheemse Diersoorten, 1976 - 1980, omslag
- 1204** Toetreding van Nederland tot het verdrag tot regeling van de walvisvangst (Washington, 2 december 1946).
1974 - 1979 1 omslag
- 1205** Voorbereiding inzake de ondertekening van The Conservation of European Wildlife and Natural Habitats.
1979 1 omslag

-1.77 OPENBARE GEZONDHEID**-1.772 ORGANISATIE VAN DE GEZONDHEIDSZORG****-1.772.4 Organisaties op het gebied van de gezondheidszorg**

- 1206** Commentaren op het ontwerp van de Algemene Wet Gezondheidszorgverzekering.
1975 - 1981 1 omslag

-1.777 MILIEUHYGIËNE. RUIMTELIJKE ORDENING**-1.777.8 Lucht- en bodemhygiëne met betrekking tot bebouwde en te bebouwen plaatsen****-1.777.81 Planologie; ruimtelijke ordening****-1.777.811 Planologische regelingen**

- 1207-1208** Wet op de Ruimtelijke Ordening.
1962 - 1977
1207 Voorbereiding, 1962 - 1969, omslag
1208 Ontwerp, 1975 - 1977, pak

- 1209** Advisering inzake de voorbereiding van de memorie van toelichting bij de Landinrichtingswet ten behoeve van de aansluiting met de ontwerp-Kaderwet Specifiek Welzijn.
1978 1 omslag

-1.78 OPENBARE VEILIGHEID**-1.782 BESCHERMING VAN DE BEVOLKING EN VAN DE OBJECTEN TEGEN (OORLOGS)GEWELD**

- 1210** Verdrag met de Verenigde Naties; Bescherming van journalisten tijdens gewapende conflicten.
1972 - 1975 1 omslag

-1.81 VERKEER EN VERVOER**-1.816 TELECOMMUNICATIE**

- 1211** Normen voor vrijstelling van de omroepbijdragen.
1965 - 1977 1 omslag

- 1212-1219** Omroepwet.
1965 - 1981

- 1212-1213** Voorbereiding. 1965 - 1969
Niet nader onder te verdelen.
1212 1965 - 1966, omslag
1213 1968 - 1969, omslag
1214 Artikel 22 en 23 inzake de auteursrechtelijke bescherming, 1966 -

	1969, omslag	
1215	Wijziging van de wachtgeldregeling voor de leden van de Raad van Beheer en de voorzitter van de Nederlandse Omroep Stichting (NOS), 1974 - 1975, omslag Openbaarheid beperkt tot 01-01-2051	
1216	Artikel 11, 1976 - 1979, omslag	
1217	Wijzigingen, 1976 - 1979, pak	
1218	Artikel 48a inzake doorgifte buitenlandse programma's via kabelnetten, 1980 - 1981, omslag	
1219	Concept-wetsontwerp, 1980 - 1981, omslag	
1220	Adviezen met betrekking tot radio en televisie. 1966 - 1975	1 omslag
1221	Benoemingen en herbenoemingen en wijzigingen van het salaris van voorzitters van de Nederlandse Omroep Stichting (NOS). 1967 - 1976	1 omslag
1222-1223	Totstandkoming van het Ontwerp van Wet op de Omroepbijdragen. 1968 Niet nader onder te verdelen.	
1222	1968, pak	
1223	1968, pak	
1224	Wetsontwerp tot wijziging van de Telegraaf en Telefoonwet 1904 inzake bestrijding van piratenzenders, alsmede advies van de Raad van State betreffende het wetsontwerp. 1968 - 1972	1 omslag
1225-1226	Ontwerp van de Wet Jeugdfilmkeuring. 1969 - 1975 Niet nader onder te verdelen.	
1225	1969 - 1975, pak	
1226	1969 - 1975, pak	
1227	Initiatief ontwerp van wet (Bioscoopwet 1971) als alternatief voor de Wet Jeugdfilmkeuring. 1970	1 omslag
1228	Ontwerpverklaring van de Unesco inzake het gebruik van massamedia tegen propaganda ten behoeve van oorlog, racisme en volkerenhaat. 1971 - 1979	1 omslag
1229	Wet op de Filmvertoningen en ontwerp Besluit op de Filmvertoningen. 1975 - 1977	1 omslag
1230	Besluit op de Filmvertoningen. 1977	1 omslag
1231	Intrekking van ontwerp van Wet Jeugdfilmkeuring in verband met de inwerkingtreding van de Wet op de Filmvertoningen. 1977 - 1978	1 omslag
1232	Sluikreclame in sportuitzendingen op radio en televisie. 1979	1 omslag

- 1233** Onderzoek naar een eventuele commerciële binding tussen de Britse commerciële omroepstation ATV en de Nederlandse Omroep Stichting (NOS) en het Amerikaanse educatieve omroepstation WGBH met betrekking tot de film Dood van een Arabische prinses.
1980 1 omslag
- 1234** Advisering inzake regelingen betreffende de sluikreclame en misleidende reclame.
1980 - 1981 1 omslag
- 1235** Reacties op rapport nummer 292 van de Centrale Directie Organisatie en Efficiëncy (CDOE) betreffende de organisatie van het toezicht op de inhoud van radio- en televisie-uitzendingen.
1980 - 1981 1 omslag

-1.82 ECONOMISCHE AANGELEGENHEDEN

- 1236** Advisering inzake de memorie van toelichting en het ontwerp van de wet houdende regelen ten aanzien van het beroeps- en bedrijfsmatig verlenen van consumptieve kredieten (Wet op Consumptief Krediet).
1968 1 omslag

-1.825 BANK-, BEURS- EN KREDIETWEZEN

- 1237** Partiële wijziging van de Geldschieterswet tot lamlegging van de ongewenste activiteiten van de zogenaamde spaarkredietinstellingen.
1962 - 1965 pak
- 1238-1240** Wijziging van de Geldschieterswet artikel 31 en onderzoek naar de reële kosten.
1964 - 1975
1238 Wijziging van de maximum interestbepalingen, 1964 - 1969, pak
1239 Herziening van de maximum interesttarieven, 1971 - 1975, pak
1240 Reële kosten van particuliere geldschietersbanken, 1966 - 1970, omslag
- 1241** Verslag van de bespreking met de (Organen van Economische Samenwerking en Ontwikkeling) OESO-Commissie Consumentenpolitiek.
1974 - 1977 1 omslag

-1.825.7 Kredietwezen

- 1242-1243** Stukken betreffende het voorbereiden en vaststellen van de Wet op het Kleinkredietwezen en de Geldschieterswet.
1963 - 1967
Niet nader onder te verdelen.
1242 1963 - 1966, pak
1243 1965 - 1967, pak
- 1244-1246** Interdepartementale Coördinatiecommissie Consumptief Krediet.
1968 - 1976
1244 1968 - 1970, pak
1245 1973 - 1974, pak
1246 1975 - 1976, pak

- 1247** Advisering inzake de instelling en samenstelling van de Coördinatiecommissie Consumptief Krediet.
1973 - 1982 1 omslag
- 1248** Advisering inzake de Wet op het Consumptief Geldkrediet.
1978 - 1980 1 omslag
- 1249** Ontwerp van Wet op het Consumentencrediet, concepten II en III.
1980 - 1982 1 omslag

-1.83 ARBEID

- 1250** Intrekking van het Koninklijk Besluit van 22 juli 1959, houdende algemeen verlof tot het treden in burgerlijke staatsdienst van immigratielanden.
1978 - 1979 1 omslag

-1.831 VERHOUDING TUSSEN WERKGEVERS EN WERKNEMERS

-1.831.16 Arbeidsovereenkomsten

- 1251-1252** Coördinatievergaderingen over arbeidsvoorwaarden.
1980 - 1981
- 1251** 1980, pak
1252 1981, pak

-1.836 WERKGELEGENHEID EN BESTRIJDING VAN WERKLOOSHEID

- 1253** Werkgelegenheidsprojecten in bossen en natuurterreinen in het kader van werkloosheidsbestrijding.
1972 - 1982 1 pak
- 1254** Kamervragen inzake de Rijksgroepsregeling Werkloze Werknemers (RWW) - uitkeringen.
1982 1 omslag

-1.836.2 Toelating van werkkrachten van elders

- 1255** Ontwerp Bijdragenwet Opbouwwerk Migrerende Werknemers.
1971 - 1974 1 pak

-1.84 MAATSCHAPPELIJKE ZORG. VERZEKERINGSWEZEN

- 1256** Vergaderstukken van stafbijeenkomsten over wetgeving voor het maatschappelijk en cultureel welzijn.
1968 - 1969 1 pak
- 1257-1258** Commentaren op Memorandum Wetgeving Maatschappelijk en Cultureel Welzijn.
1968 - 1972
Niet nader onder te verdelen.
- 1257** 1968 - 1972, pak
1258 1968 - 1972, pak

-1.841 MAATSCHAPPELIJKE ZORG IN HET ALGEMEEN

- 1259** Wijziging van de Subsidieregeling voor het Algemeen Maatschappelijk Werk.
1964 - 1967 1 omslag
- 1260** Voorontwerp van de Wet op de Commissie van Advies inzake Internationaal
Maatschappelijk Welzijn.
1966 1 omslag
- 1261** Advisering inzake aanvullende bijdragen uit het gemeentefonds en
rijkssubsidiebeleid.
1967 - 1968 1 omslag
- 1262-1265** Circulaires.
1967 - 1975
- 1262** Wijziging van de Subsidieregeling voor de Gezinsverzorging en de
Gezinshulp, 1967 - 1969, omslag
- 1263** Aanvragen van subsidie en het uitbetalen van voorschotten, 1967 -
1971, omslag
- 1264** Vaststelling van definitieve subsidie en in verband met deze subsidie
het indienen van de benodigde gegevens, 1969 - 1975, pak
- 1265** Subsidiële personeelsformatie in instellingen voor gezinsverzorging
en gezinshulp, 1974, omslag
- 1266-1296** Commissies, stuurgroepen en werkgroepen.
1967 - 1982
- 1266** Secretariaatsarchief van de Kleine Werkgroep Wetgeving
Maatschappelijk en Cultureel Welzijn, 1967 - 1968, omslag
- 1267-1271** Kleine Werkgroep Wetgeving Maatschappelijk en Cultureel Welzijn
(MCW).1967 - 1972
- 1267-1268** Algemeen.1967 - 1972
- 1267** 1967, omslag
- 1268** 1969 - 1972, pak
- 1269** Structuurnota wetgeving en vergaderverslagen, 1967
- 1968, omslag
- 1270** Aanbieding concept-advies, 1968, omslag
- 1271** Inleiding op de wetgeving Maatschappelijk en
Cultureel Welzijn (MCW), 1969, pak
- 1272** Vergaderingen van de Werkgroep Organen en Raden (WOR) over de
wetgeving Maatschappelijk en Cultureel Welzijn, 1969 - 1971, omslag
- 1273-1287** Beraadsgroep Knelpunten Harmonisatie Welzijnsbeleid en
Welzijnswetgeving.1971 - 1982
- 1273** Voorbereiding voor de harmonisatie van de
welzijnswetgeving en welzijnsbeleid, 1971 - 1972,
omslag
- 1274** Instelling en samenstelling, 1973 - 1981, omslag
- 1275** Open dag op 23 november 1973, 1973 - 1974, omslag
- 1276** Hoorzittingen op 27 en 28 november 1973, 1973, pak
- 1277** Algemene correspondentie, 1973 - 1974, pak
- 1278** Vergaderstukken, 1973 - 1974, pak

- 1279** Aanbieding van de Nota Knelpunten Harmonisatie Welzijnsbeleid en Welzijnswetgeving, 1974, pak
- 1280** Knelpunten en steunpunten van de Beraadsgroep Knelpunten Harmonisatie Welzijnsbeleid en Welzijnswetgeving, 1974, omslag
- 1281** Opstellen van vragen ten behoeve van het overleg tussen de Tweede Kamer en de regering over de Nota Knelpunten Harmonisatie Welzijnsbeleid en Welzijnswetgeving, 1974, omslag
- 1282** Verspreiding van de Nota Knelpunten Harmonisatie Welzijnsbeleid en Welzijnswetgeving, 1974, pak
- 1283** Bijzondere Commissie Knelpuntennota inzake de harmonisatie van het welzijnsbeleid en de welzijnswetgeving, 1974 - 1975, omslag
- 1284** Behandeling in de Tweede Kamer van de Knelpuntennota, 1974 - 1975, omslag
- 1285** Hoorzitting van de Vereniging van Nederlandse Gemeenten over de Knelpuntennota, 1974 - 1975, omslag
- 1286** Reacties van diverse instellingen op de Knelpuntennota, 1975, pak
- 1287** Adviesaanvraag aan de Harmonisatieraad Welzijnsbeleid inzake harmonisatie van wetgeving op lange termijn, 1979 - 1982, omslag
- 1288** Claims van de Werkgroep Borger Reconstructie van de Veenkoloniën, 1973, omslag
- 1289** Instelling van een voorlopig College van Advies en Bijstand in het kader van harmonisatie van beleid en wetgeving op het terrein van het specifieke welzijn, 1975, 1 pak
- 1290** Advies van de Interdepartementale Coördinatie Commissie Welzijnsbeleid inzake het ontwerp van de Kaderwet Specifiek Welzijn en behandeling van het ontwerp in de Welzijnsraad, 1976, 1 omslag
- 1291-1292** Secretariaatsarchief van de Interdepartementale Werkgroep Welzijn.1976 - 1977
- 1291** 1976, pak
- 1292** 1977, pak
- 1293** Voorstel tot decentralisatie van de uitvoering van het Bijzonder Regionaal Welzijnsbeleid van de Interdepartementale Commissie Bijzonder Regionaal Welzijnsbeleid (BRW), 1976 - 1978, 1 omslag
- 1294** Secretariaatsarchief van de Werkgroep Harmonisatie Wetgeving, 1977 - 1978, omslag
- 1295** Instellingsbeschikking van de Landelijke Stuurgroep Bijzonder Regionaal Welzijnsbeleid Experimenten Kleine Kernen, 1979 - 1980, omslag
- 1296** Stuurgroep Onderwijs met betrekking tot voorbereiding van een raadsadvies inzake Kaderwet Specifiek Welzijn Onderwijsbeleid, 1979 - 1982, omslag
- 1297-1298** Memorandum Wetgeving Maatschappelijk en Cultureel Welzijn. 1969 - 1972
- 1297** Adviezen, 1969 - 1970, omslag
- 1298** Besprekingen, 1971 - 1972, omslag

- 1299** Samenvattingen van de commentaren op het Memorandum Voorbereiding Wetgeving Maatschappelijk en Cultureel Welzijn.
1971 1 omslag
- 1300** Samenstelling en notulen van vergaderingen van de Welzijnsraad.
1972 1 omslag
- 1301** Studiedag Decentralisatie op 10 november 1975 met betrekking tot de Wet op de Specifieke Welzijnsbevordering.
1975 1 omslag
- 1302-1303** Algemene Wet op de Welzijnsbevordering.
1975 - 1976
1302 Plenaire zitting van 3 juni 1975, 1975 juni 3, omslag
1303 Wetsontwerp, 1975 - 1976, omslag
- 1304** Uitvoering van het convenant met het college van burgemeester en wethouders van Rotterdam inzake gedecentraliseerd welzijnsbeleid.
1975 - 1982 1 omslag
- 1305** Opmerkingen inzake de Algemene Wet op de Bevordering van het Specifieke Welzijn.
1976 1 omslag
- 1306-1312** Voorbereiden, wijzigen en vaststellen van de Kaderwet Specifiek Welzijn.
1977 - 1981
Niet nader onder te verdelen.
1306 Voorbereiding van de memorie van antwoord en een discussiedag, 1977 - 1979, pak
1307 Ontwerp van de wet, 1977 - 1981, omslag
1308 Behandeling van de memorie van antwoord en het tweede ontwerp van de memorie van antwoord, 1979, pak
1309 Rapport van de ambtelijke Werkgroep Onderlinge Afstemming ontwerp-Kaderwet Specifiek Welzijn en de ontwerp-Wet Voorzieningen Gezondheidszorg, 1979, pak
1310 Wijzigingen aangebracht in het tweede ontwerp van de memorie van antwoord en de definitieve memorie van antwoord, 1979, pak
1311 Werkverdeling en werkwijze van de Afdeling Wetgeving en Juridische Zaken en de Afdeling Planning en Coördinatie met betrekking tot de Kaderwet, 1979 - 1980, omslag
1312 Bemoeienis met de Kaderwet Specifiek Welzijn, 1980, omslag
- 1313-1314** Rijksbijdrageregeling Sociaal-Cultureel Werk.
1977 - 1982
1313 Wijziging van de Rijksbijdrageregeling Sociaal-Culturele Activiteiten, 1977 - 1982, pak
1314 Adviezen betreffende de invoering van de Rijksbijdrageregeling voor Sociaal Cultureel Werk, 1978 - 1980, omslag
Bevat kamervragen.
- 1315** Advisering inzake wijziging van het Besluit Proefgemeenten.
1978 - 1982 1 omslag
- 1316** Herstel van fouten in de tekst van de bij algemene maatregel van bestuur

- vastgelegde Rijksbijdrageregeling Sociaal-Culturele Activiteiten (SCA).
1979 1 omslag
- 1317** Advisering inzake Tijdelijk Besluit Benoembaarheidseisen en Bekostiging
Arbeidsvoorwaarden Sociaal Culturele Activiteiten (SCA).
1979 - 1980 1 omslag
- 1318** Overleg ten aanzien van de Rijksbijdrageregeling voor de Activiteiten op het Gebied
van het Specifiek Welzijn.
1979 - 1980 1 omslag
- 1319** Politiek overleg met de minister van Volksgezondheid en Milieuhygiëne inzake
onderlinge afstemming met betrekking tot het ontwerp Kaderwet Sociaal Welzijn
en het ontwerp Wet Voorzieningen in de Gezondheidszorg.
1979 - 1980 1 omslag
- 1320** Advisering inzake Bijzonder Regionaal Welzijnsbeleid (BRW).
1980 1 omslag
- 1.841.7 Particuliere zorg**
- 1.841.73 Inzameling voor sociale doeleinden**
- 1321** Strafbaarstelling van telefonische colportage en bestemming gelden ingezameld
voor liefdadige doeleinden.
1978 - 1981 1 omslag
- 1.841.74 Fondsen**
- 1322** Rechtspositie van wees- en momboirkamers en slapende fondsen na invoering van
de Algemene Bijstandswet (1965).
1964 - 1969 1 omslag
- 1.841.8 Organisatie van de maatschappelijke zorg**
- 1.841.81 Instellingen op sociaal-charitief gebied**
- 1323-1324** Verstrekkingenwet Maatschappelijke Dienstverlening.
1971 - 1974
1323 1971 - 1972, pak
1324 1973 - 1974, pak
- 1325** Probleemstelling inzake de Rijksbijdrageregeling Maatschappelijke Dienstverlening
met betrekking tot de Kaderwet en de Wet Gezondheidsvoorzieningen.
1976 - 1978 1 pak
- 1326** Overeenkomst met het Nederlands Instituut voor Maatschappelijk Werk Onderzoek
inzake het verrichten van wetenschappelijk onderzoek op het gebied van de
maatschappelijke dienstverlening en haar raakvlakken.
1976 - 1980 1 omslag
- 1327** Financiële tekorten van de Stichting Samenlevingsopbouw Zuid-Oost Lob te
Amsterdam.
1976 - 1981 1 pak

-
- 1328** Projectgroep Decentralisatie Maatschappelijke Dienstverlening.
1978 - 1979 1 pak
- 1.842 MAATSCHAPPELIJKE ZORG TEN BEHOEVE VAN VERSCHILLENDE GROEPEN**
- 1329** Nota's aan de minister inzake verlaging van de begroting voor internaatsvorming met 11 miljoen gulden.
1973 - 1982 1 omslag
- 1.842.1 Zieken, gewonden, rustbehoevenden, ongeneeslijken**
- 1.842.11 Ziekenhuizen**
- 1330** Advies aan de minister en staatssecretaris over het ontwerp van een Ziekenhuisbouwwet.
1967 - 1968 1 omslag
- 1.842.3 Geestelijk gehandicapten**
- 1331** Subsidieregelingen voor dagverblijven.
1974 - 1979 1 omslag
- 1332-1333** Rijkssubsidieregeling Maatschappelijk Werk voor Geestelijk Gehandicapten.
1975
1332 Conceptbesluiten, 1975, omslag
1333 Regeling, 1975, omslag
- 1334** Advisering inzake de verlenging van de Tijdelijke Verstrekkingenwet Maatschappelijke Dienstverlening houdende voorschriften voor de erkenning van dagverblijven voor gehandicapten en gezinsvervangende tehuizen.
1976 - 1982 1 omslag
- 1.842.4 Lichamelijk gehandicapten**
- 1335** Rijksregeling Gezinsvervangende Tehuizen voor Gehandicapten inzake erkenning, verlening van garanties en toezicht.
1970 - 1971 1 pak
- 1336** Ontwerp-besluit betreffende de aanwijzing van gezinsvervangende tehuizen (wijziging van het Verstrekkingbesluit Bijzondere Ziektekostenverzekering).
1970 - 1974 1 omslag
- 1337** Advisering inzake vermeende strafbare feiten gepleegd door een registeraccountant van het Ortho-Pedagogisch Centrum te Amsterdam.
1977 - 1978 1 omslag
[Openbaarheid beperkt tot 01-01-2054](#)
- 1.842.5 Bijstandbehoevenden**
- 1338** Beantwoording van kamervragen over schoolverlaters in het kader van de Rijksgroepsregeling Werkloze Werknemers (RWW).
1965 - 1968 1 omslag

- 1339** Voorbereiding van het Besluit algemene voorschriften inzake de toelating tot de Algemene Bijstandswet.
1977 - 1979 1 omslag
- 1340** Advisering inzake de wijziging van de Algemene Bijstandswet.
1978 - 1980 1 omslag
- 1341** Schending van de geheimhoudingsplicht door een lid van het college van de Algemene Bijstandswet.
1979 - 1980 1 omslag
- 1.842.52 Daklozen. Thuislozen. Passanten**
- 1342** Totstandkoming van het ontwerp Rijksgroepsregeling Thuisloze Personen.
1966 - 1972 1 omslag
- 1343** Herstructurering van de opvang van dak- en thuislozen en mensen in crisissituaties.
1982 1 omslag
- 1.842.6 Bejaarden**
- 1344-1356** Wet op de Bejaardenoorden.
1962 - 1981
- 1344** Ontwerp van de wet, 1962 - 1965, omslag
- 1345** Vaststelling van een algemene maatregel van bestuur ter uitvoering van de artikelen 25 en 26, 1964 - 1966, omslag
- 1346** Adviezen inzake toepassing, 1965 - 1970, omslag
- 1347** Kosten van de uitvoering van de wet, 1965 - 1970, omslag
- 1348-1350** Wijzigingen. 1969 - 1972
- 1348** Wijzigingen van de Wet op de Bejaardenoorden, 1969 - 1972, omslag
Met kamervragen.
- 1349** 6e tot en met 10e concept, 1969 - 1970, pak
- 1350** 11e concept, 1970 - 1971, pak
- 1351** Voorlopig verslag inzake het wetsvoorstel tot wijziging van de Wet op de Bejaardenoorden (WOB), 1971, omslag
- 1352** Toezicht op woningen bij bejaardenoorden, 1972, omslag
- 1353** Bemoeienis met het ontwerp voor een algemene maatregel van bestuur ingevolge artikel 16a, zevende lid, 1972 - 1977, omslag
- 1354** Advies van de Raad van State in verband met het afgeven van een verklaring van geen bezwaar voor de opnemingsnorm van 7%, 1978 - 1981, omslag
- 1355** Opmerkingen ten aanzien van het initiatief wetsontwerp tot wijziging van de wet, 1979, omslag
- 1356** Behandeling van het ontwerp van wijziging in verband met de democratisering van het functioneren van de bejaardenoorden, 1979 - 1981, pak
- 1357** Regelgeving voor de dienstencentra voor bejaarden.
1965 - 1976 1 omslag
- 1358** Nota Bejaardenbeleid 1970. Met commentaren op de nota.

	1970 - 1971	1 omslag
1359	Instelling van een Coördinatiegroep Bejaardenbeleid Cultuur, Recreatie en Maatschappelijk Werk. 1973	1 omslag
1360	Werkingsfeer van de Pensioenregeling van het Pensioenfonds voor de Gezondheid en de Geestelijke en Maatschappelijke Belangen. 1976 - 1977	1 omslag
1361	Ontwerp Rijksbijdrageregeling Gecoördineerd Bejaardenwerk. 1978 - 1979	1 omslag
1362	Concept instellingsbesluit voor een voorlopige Raad voor het Bejaardenbeleid. 1980 - 1981	1 omslag
	-1.842.86 Meisjes. Vrouwen	
1363	Instelling van een Nationale Adviescommissie Vrouwenemancipatie. 1974 - 1976	1 omslag
1364-1365	Aanpassing van de Nederlandse wetgeving aan de richtlijnen van de Raad van de Europese Gemeenschappen van 9 februari 1976 inzake de gelijke behandeling van mannen en vrouwen in het arbeidsproces. 1978 - 1980 Niet nader onder te verdelen.	
	1364 1978 - 1979, pak	
	1365 1978 - 1980, pak	
	-1.842.9 Overige groepen van behoevenden	
1366	Advisering inzake de circulaire Verrekening Ziektekosten ten behoeve van de bestrijding van de jeugdwerkloosheid. 1975 - 1976	1 omslag
	-1.842.91 Getroffenen door rampen, ongevallen en andere buitengewone omstandigheden	
	-1.842.913 Getroffenen door oorlog	
1367	Advies van de Commissie Algemene Oorlogsongevallenregeling Indonesië inzake het besluit om de uitkeringen te verhogen voor het overheidspersoneel. 1973 - 1980	1 omslag
1368	Financiële controle door de Accountantsdienst van de Algemene Rekenkamer inzake besteding van overheidsgelden op grond van de Wet Buitengewoon Pensioen 1940 - 1945 (WBP) en de Wet Uitkeringen Vervolgingslachtoffers 1940 - 1945 (WUV). 1975 - 1977 Bevat kamervragen.	1 omslag
1369	Informereren van de Tweede Kamer over de Wet Strekkende tot verevening van Uitkeringen aan Vervolgingslachtoffers gedurende het jaar 1975. 1976 - 1978	1 omslag

- 1370** Ministeriële Beschikking krachtens artikel 45 van de Wet Buitengewoon Pensioen 1940 - 1945 (WBP) en krachtens artikel 38 van de Wet Buitengewoon Pensioen Zeeliedenoorlogsslachtoffers (WBPZ) met betrekking tot de controle op de Buitengewone Pensioenraad.
1978 - 1980 1 omslag
- 1371** Bescherming van persoonlijke gegevens in dossiers van de Stichting 1940 - 1945.
1980 - 1981 1 omslag
- 1.842.917 Getroffenen in en uit den vreemde**
- 1372** Zorg voor Nederlanders uit den vreemde.
1965 - 1973 1 omslag
- 1.842.92 Vreemdelingen**
- 1373** Verdragen en protocollen ten aanzien van staatlozen en vluchtelingen.
1965 - 1973 1 omslag
- 1374-1375** Totstandkoming van het wetsontwerp houdende regeling van de positie van in Nederland wonende Molukkers zonder Nederlandse nationaliteit.
1968 - 1976
1374 1968 - 1972, pak
1375 1973 - 1976, pak
- 1376** Instelling van het Inspraakorgaan Welzijn Molukkers.
1970 - 1980 1 omslag
- 1.842.95 Zij die behoren tot bepaalde beroeps- en bedrijfskringen**
- 1377** Verzoek tot het verlenen van machtiging tot verbetering van het Koninklijk Besluit van 1 februari 1980 nr. 94 houdende een tijdelijke verhoging van uitkeringen volgens de Rijksgroepsregeling Zelfstandigen.
1980 1 omslag
- 1.842.955 Varende en zwervende bevolking**
- 1378** Overdracht van de zorg voor woonschepen aan het Ministerie van Volkshuisvesting en Ruimtelijke Ordening (VRO).
1958 - 1970 1 omslag
- 1379** Wettelijke regelingen voor de vaststelling van het aantal woonwagens in gemeenten.
1962 - 1963 1 omslag
- 1380-1404** Woonwagenwet 1968.
1963 - 1980
1380 Voorontwerp, 1963 - 1967, pak
1381 Uitvoering, 1965 - 1969, pak
1382 Behandeling door de Tweede Kamer der Staten Generaal, 1967, omslag
1383 Jurisprudentie over de Woonwagenwet 1968, 1967 - 1968, omslag

- 1384-1386** Wijzigingen.1968 - 1980
Niet nader onder te verdelen.
- 1384** 1968 - 1980, pak
- 1385** 1971 - 1974, pak
- 1386** 1977, omslag
- 1387** Commentaren op de artikelen van de wet, 1969 - 1970, omslag
- 1388** Besprekingen met de minister, 1969 - 1971, omslag
- 1389** Inwerkingtreding, 1969 - 1971, omslag
- 1390-1398** Wijziging van de Woonwagenwet 1968 en de Wet Ruimtelijke Ordening, in verband met de realisering van woonwagencentra.1969 - 1978
- 1390** Besluit van 20 maart 1970, houdende regelingen ter uitvoering van artikel 7, derde en vierde lid van de Woonwagenwet (Besluit Woonwagencentra), 1969 - 1970, omslag
- 1391** Ontwerp besluit houdende regelen ter uitvoering van de artikelen 17 en 18, eerste lid, van de Woonwagenwet, 1969 - 1970, omslag
- 1392** Wet Ruimtelijke Ordening in samenhang met de wijziging van de Woonwagenwet, 1972 - 1976, omslag
- 1393** Wijziging van het Besluit van 20 maart 1970 (Stb. 154), houdende regelen ter uitvoering van artikel 44 van de Woonwagenwet (Raad van State), 1972 - 1977, omslag
- 1394** Wijziging van artikel 17 van het Besluit Woonwagencentra, 1973 - 1976, omslag
- 1395** 1974, pak
- 1396** 1974 - 1975, pak
- 1397** Wijziging van de artikelen 17 en 18 van het Woonwagenreglement, 1975 - 1976, omslag
- 1398** Circulaires aan de provinciale bureaus inzake de zorg voor woonwagengewoners, 1976 - 1978, omslag
- 1399** Werkgroepen, 1970 - 1975, pak
- 1400** Adviezen aan de minister inzake de oplossing voor de Woonwagenproblematiek, 1970 - 1977, pak
- 1401** Advies inzake opname bepalingen in de Woonwagenwet ten aanzien van de behandeling van beroepen, 1971 - 1980, omslag
- 1402** Woonwagenwet 1968, vernietiging van besluiten van Gedeputeerde Staten en/of gemeenten, 1975 - 1976, omslag
- 1403** Adviezen ten aanzien van de Woonwagenwet 1968, 1977 - 1980, omslag
- 1404** Opmerkingen betreffende de positie van het ministerie na 1 september 1980 ten aanzien van de wijziging van de Woonwagenwet, 1980, omslag
- 1405** Overleg met het Ministerie van Volkshuisvesting en Ruimtelijke Ordening inzake het voorontwerp van de Woonschepenwet.
1974 - 1975 1 omslag
- 1406** Tijdelijke Rijksbijdrageregeling (art. 10) Standplaatsen buiten een Openbaar Centrum voor Woonwagens.
1975 - 1977 1 omslag
- 1407** Ontwerp besluit tot wijziging van het Besluit Werk en Kosten Woonwagencentra.

1980 1 omslag

- 1408** Advisering inzake de overdracht van de zorg voor huisvesting van woonwagenebewoners aan het Ministerie van Volkshuisvesting en Ruimtelijke Ordening (VRO).
1980 - 1981 1 omslag

-1.842.98 Gezinnen en andere levensverbanden

-1.842.984 Huishoudelijke hulp en voorlichting

- 1409** Statutenwijzigingen, benoemingen, ontheffingen en toekenning vacatiegelden van leden van de Commissie van Beroep als bedoeld in artikel 82 van de Rechtspositieregeling Huishoudelijke en Gezinsvoorlichting 1962.
1966 - 1973 1 omslag

- 1410** Nota's betreffende het Nederlands Instituut voor Toegepast Huishoudkundig Onderzoek (NITHO) te Wageningen.
1972 - 1973 1 omslag

-1.842.99 Overige gevallen

-1.842.991 Sociale adviezen

- 1411** Instelling, benoemingen en taakvaststelling van de Commissie van Beroep Rijkssubsidie- en Rijksbijdrageregeling.
1962 - 1971 1 omslag

- 1412** Ontwerp Subsidieregeling voor Bureaus voor Levens- en Gezinsvragen.
1968 1 omslag

- 1413** Instelling, taakvaststelling en correspondentie van de Contact-commissie voor de Rijkssubsidieregeling Bureaus voor Levens- en Gezinsvragen.
1970 - 1976 1 omslag

-1.843 MAATSCHAPPELIJKE ZORG NAAR SOORT

-1.843.3 Samenlevingsopbouw. Vormings- en ontwikkelingswerk

- 1414** Wijziging van de Rijkssubsidieregelingen Jeugd- en Jongerenwerk en Samenlevingsopbouw.
1974 - 1981 1 omslag

**-1.848 MAATSCHAPPELIJKE VOORZORG DOOR RISICOVERDELING.
VERZEKERINGSWEZEN**

- 1415** Wetsontwerp over de persoonlijke aansprakelijkheid van bestuurders van rechtspersonen.
1979 - 1981 1 omslag

-1.848.4 Sociale verzekeringen. Volksverzekering**-1.848.42 Verzekering tegen de geldelijke gevolgen van arbeidsongeschiktheid**

- 1416** Ontwerp van de Algemene Wet Bijzondere Ziektekosten (AWBZ) en publicatie en wijziging van het Verstrekkingenbesluit Bijzondere Ziektekostenverzekering.
1965 - 1970 1 omslag
- 1417** Voorontwerp van de Wet Algemene Volksverzekering Gezondheidszorg.
1975 1 pak
- 1418** Advisering inzake de Algemene Bijstandswet.
1975 - 1981 1 omslag

-1.85 VOLKSONTWIKKELING EN -OPVOEDING. RELIGIE

- 1419** Advisering inzake de wijziging van de Rijksregeling Subsidiëring
Volksontwikkelingswerk in Internaatverband 1961.
1970 - 1981 1 omslag
- 1420** Nota's inzake de totstandkoming van een Cultureel Verdrag tussen Suriname en
Nederland.
1975 1 omslag
- 1421** Voorbereiding van de instelling van de Stuurgroep Ontwikkelingsprojecten.
1975 - 1977 1 omslag
- 1422** Tijdelijk besluit benoembaarheidseisen en bekostiging van de arbeidsvoorwaarden
voor sociaal-culturele activiteiten.
1978 - 1980 1 omslag

-1.851 ONDERWIJS**-1.851.6 Onderwijs aan volwassenen. Tweede-kansonderwijs****-1.851.64 Vormings- en ontwikkelingswerk**

- 1423** Vormingswerk met gedetineerden.
1968 - 1975 1 pak
- 1424** Advisering inzake de Rijksbijdrageregeling Plaatselijk Vormings- en
Ontwikkelingswerk voor Volwassenen.
1976 - 1981 1 omslag

**-1.852 VERZAMELEN, BEWAREN EN BESCHIKBAAR STELLEN VAN DOCUMENTEN,
VOORWERPEN EN GEGEVENS**

- 1425** Overleg tussen Nederland en Indonesië met betrekking tot de collectie van M.E.F.T.
Dubois.
1977 - 1979 1 omslag

-1.852.1 Openbare verzamelingen en bewaarplaatsen**-1.852.11 Bibliotheken, leeszalen en andere op uitlening gerichte verzamelingen**

- 1426** Subsiëring van provinciale bibliotheekcentrales.
1958 - 1969 1 omslag
- 1427** Wijzigingsbeschikking van artikel 14 van de Nadere Voorwaarden bedoeld in artikel 7, eerste lid, sub b van de Rijkssubsidievoorwaarden 1921 voor Openbare Bibliotheken.
1959 - 1973 1 pak
- 1428** Voorbereiden, vaststellen en evalueren van de Bibliotheekwet.
1963 - 1969 1 pak
- 1429-1430** Ontwerp van een Wet op de Bibliotheekraad en uitvoering van de Wet op het Openbare Bibliotheekwerk.
1964 - 1977
1429 1964 - 1970, omslag
1430 1972 - 1977, omslag
- 1431** Beleid van de Rijksadviescommissie voor de Openbare Bibliotheken.
1965 - 1970 1 omslag
- 1432** Adviezen met betrekking tot bibliotheken.
1966 - 1978 1 pak
- 1433-1440** Wet op het Openbare Bibliotheekwerk.
1967 - 1978
1433 Voorontwerp, 1967 - 1970, pak
1434 Diverse commentaren op het voorontwerp, 1970 - 1971, omslag
1435 Aanbieding van de ontwerp Wet op het Openbare Bibliotheekwerk aan de ministerraad, 1971, omslag
1436 Advies van de Raad van State inzake de Wet op het Openbare Bibliotheekwerk, 1971, omslag
1437 Nader rapport over het ontwerp van de wet, 1972, omslag
1438 Ontwerp van Wet op het Openbare Bibliotheekwerk, 1973 - 1974, omslag
1439 Concepten van diverse besluiten en algemene maatregelen van bestuur met betrekking tot de Wet op het Openbare Bibliotheekwerk, 1975, omslag
1440 Besluit Rechtpositie Personeel Openbare Bibliotheken gelet op de artikelen 15 en 17, 1977 - 1978, omslag
- 1441** Interim- en eindrapport van de Rijksnormencommissie voor Openbare Bibliotheken.
1970 1 pak
- 1442** Totstandkoming van de Fondsenwet Scheppende Kunsten en het Besluit Fonds voor de Scheppende Toonkunst.
1977 - 1979 1 pak

-1.852.12 Archieven

- 1443** Besluiten van de Commissie voor het ontwerpen van het Koninklijk Besluit bedoeld in artikel 12, vijfde lid van de Archiefwet 1962 en het reglement van het Convent van Rijksarchivarissen (Commissie Heringa).
1973 - 1975 1 pak
- 1444** Eindrapport van de Werkgroep ad hoc voor de Inrichting van Archief Vernietigingsdepôts in het kader van de Aanvullende Werkgelegenheid.
1976 1 omslag
- 1445** Vergaderstukken van de Commissie nadere regelingen organisatiebesluit Rijksarchiefdienst.
1976 - 1979 1 omslag
- 1446** Voorbereiding van het Besluit tot Vernietiging van het Besluit van de Gemeenteraad van Goes van 14 september 1977, nr. 25, voor zover dit betrekking heeft op het gemeentearchief.
1978 - 1979 1 omslag

-1.852.13 Musea. Oudheidkamers

- 1447-1448** Advisering over erfpachtcontracten betreffende het Rijksmuseum Kröller-Müller te Otterlo.
1960 - 1976
1447 1960 - 1970, omslag
1448 1971 - 1976, pak
- 1449-1451** Rijksmuseum Vincent van Gogh.
1964 - 1981
1449 Onteigening van grond ten behoeve van de bouw, 1964 - 1967, pak
1450 Adviezen inzake de samenwerking met betrekking tot de exploitatie, 1971 - 1981, omslag
1451 Besluit inzake de instelling van een Commissie van Bijstand, 1977, omslag
- 1452** Adviezen met betrekking tot musea.
1966 - 1979 1 pak
- 1453** Benoemingen van leden en de opheffing van de Stichting Edwina van Heek te Enschede, alsmede de totstandkoming van de overeenkomst van bruikleen van eigendommen van de Staat.
1967 - 1970 1 omslag
- 1454** Onderhoud en verhuur van de Schotse Huizen te Veere.
1968 - 1979 1 omslag
- 1455** Totstandkoming van Het Rijksmuseum Het Catherijneconvent te Utrecht.
1971 - 1981 1 omslag
- 1456** Schenking en overdracht van de collecties van de Stichting Architectuurmuseum te Amsterdam aan de Staat der Nederlanden.
1972 1 omslag

-
- 1457** Overname van Kasteel Amerongen door het Rijk.
1973 - 1977 1 omslag
- 1458** Stukken betreffende de Nota Museumbeleid.
1976 1 omslag
- 1459** Voorbereiding van de wettelijke regeling museumbeleid.
1978 1 omslag
- 1460** Invoer vanuit Engeland van een zilveren plaquette ten behoeve van het
Rijksmuseum te Amsterdam.
1979 1 omslag
- 1.853 HISTORISCHE EN ANDERE CULTURELE WAARDEN**
- 1461** Statuten van de Stichting Cultureel Aankoopfonds te Rijswijk.
1974 - 1975 1 omslag
- 1462** Interdepartementaal overleg inzake het Wetsontwerp Behoud Cultuurbezit.
1980 - 1981 1 omslag
- 1463** Advisering inzake het opstellen van lijsten van kunstwerken in verband met de Wet
tot Behoud van Cultuurbezit.
1980 - 1982 1 omslag
- 1.853.1 Monumenten, en dergelijke**
- 1479** Advisering inzake de rijkscollectie Van Bilderbeek-Lamaison te Dordrecht.
1952 - 1977 1 omslag
- 1464-1472** Monumentenwet 1961.
1961 - 1979
- 1464** Algemene bepalingen, 1961 - 1968, omslag
 - 1465** Uitvoering van de Monumentenwet, 1965 - 1968, omslag
 - 1466** Overtreding van de Monumentenwet 1961, 1966 - 1969, omslag
 - 1467** Algemene aangelegenheden, 1966 - 1970, omslag
- 1468-1469** Wijzigingen. 1966 - 1979
Niet nader onder te verdelen.
- 1468** 1966 - 1979, omslag
 - 1469** 1968 - 1969, omslag
- 1470** Beroepen op de Monumentenwet 1961, 1966 - 1981, pak
- 1471** Nota's en vergaderingen over het wijzigen van de wet, 1967 - 1973,
omslag
- 1472** Ontwerpen van wet houdende regelen tot wijziging van de
Monumentenwet, 1970 - 1977, pak
- 1473** Advisering met betrekking tot beroepschrift van H.W.M. Hilders inzake
Monumentenwet art. 9.2, lid 2.
1966 - 1974 1 pak
- 1474** Nota's naar aanleiding van de aanvraag voor een sloopvergunning voor het
Kurhaus te Scheveningen.

	1972 - 1973	1 omslag
1475	Overdracht van de Rijksakademie van Beeldende Kunsten te Amsterdam aan het Ministerie van Onderwijs en Wetenschappen. 1974 - 1978	1 omslag
1476	Voorlopige Regeling Onderhoudssubsidie voor Monumenten. 1978	1 omslag
-1.853.2 Natuur-, landschaps- en stedelijk schoon		
1477	Internationale overeenkomst tussen Denemarken, West-Duitsland en Nederland betreffende het behoud van de Waddenzee. 1974	1 omslag
1478	Wettelijke regeling van de milieu effectenrapportage. 1979 - 1980	1 omslag
-1.853.21 Natuurschoon		
1480	Behandeling van beroepen op grond van artikel 7 der Natuurbeschermingswet. 1965 - 1981	1 omslag
1481	Beroepschrift J.P. en P.J. Schoenmakers inzake gunning van de Landschotse Heide. 1973 - 1978	1 omslag
1482	Rijkssubsidieregeling Natuurbescherming en Openluchtrecreatie. 1976 - 1980	1 omslag
-1.853.23 Stedelijk schoon		
1483-1484	Demping van een gedeelte van de Stadsbuitensingel te Utrecht, beroepschriftenprocedures. 1965 - 1968 Niet nader onder te verdelen.	
	1483 1965 - 1967, pak	
	1484 1967 - 1968, pak	
1485	Advisering inzake statutenwijziging van de Stichting Huis Doorn. 1967 - 1979	1 omslag
1486	Conflict met de Monumentenraad omtrent de toepassing van de Monumentenwet art. 8 en 9 inzake het verlenen van sloopvergunningen na inwinning van adviezen van de Monumentenraad. 1976 - 1977	1 omslag
-1.854 KUNST. WETENSCHAPPEN. LETTEREN		
1487	Secretariaatsarchief van de Commissie Uitvoerregeling Kunstwerken. 1958 - 1973	1 pak
1488-1489	Organisatiestructuur en financiering van het Instituut Neerlandais te Parijs. 1974 - 1977	
	1488 1974 - 1976, pak	

- 1489** 1977, omslag
- 1490-1491** Tijdelijke Bijdrageregeling Kunstuitleen.
1978 - 1979
Niet nader onder te verdelen.
- 1490** Concepten, nota's en overleg, 1978 - 1979, omslag
- 1491** Ontwerpen en verslagen, 1979, omslag
- 1.854.1 Kunst**
- 1492** Statutaire wijzigingen en hypotheekstellingen van diverse culturele stichtingen.
1965 - 1969 1 omslag
- 1493-1497** Herziening van de Wet op de Raad voor de Kunst.
1969 - 1978
- 1493** Correspondentie van de Raad voor de Kunst, 1969 - 1971, omslag
- 1494** Instelling van de Commissie tot Herziening van de Wet op de Raad voor de Kunst, 1970, pak
- 1495** Vergaderingen van de Commissie tot Herziening van de Wet op de Raad voor de Kunst, 1970 - 1972, pak
- 1496** Reacties op het rapport van de Commissie tot Herziening van de Wet op de Raad voor de Kunst, 1971 - 1972, pak
- 1497** Ontwerp-wet, 1977 - 1978, omslag
- 1498** Rendementsvergroting van de cultuurparticipatie.
1972 - 1973 1 pak
- 1499-1500** Wet tot Behoud van Cultuurbezit.
1973 - 1979
Niet nader onder te verdelen.
- 1499** Secretariaatsarchief van het interdepartementaal overleg inzake het voorontwerp van de Wet tot Behoud van Cultuurbezit, 1973 - 1975, pak
- 1500** Overlegstukken met betrekking tot de Wet tot Behoud van Cultuurbezit, 1974 - 1979, omslag
- 1501** Het schorsen van een besluit van de Gedeputeerde Staten van Zuid-Holland betreffende de salariëring van leden van het Rotterdams Philharmonisch Orkest.
1976 - 1978 1 omslag
- 1502** Wet tot opheffing van de Rijksakademie van Beeldende Kunsten te Amsterdam.
1978 - 1980 1 omslag
- 1.854.12 Bouwkunst**
- 1503** Adviezen inzake beeldende kunst en bouwkunst.
1966 - 1977 1 omslag
- 1504** Advisering inzake het Wetsontwerp Beschermd Architectentitel.
1979 - 1981 1 omslag
- 1.854.15 Schilderkunst**
- 1505** Juridische mogelijkheden om beschadiging van kunstwerken te voorkomen naar

aanleiding van de ernstige beschadiging van het zelfportret met Grijsze Hoed van Vincent van Gogh.

1978 - 1979

1 omslag

-1.854.17 Fotografische en filmkunst

1506

Oprichting van Amsterdam Stichting Geluid- en Beeldarchief.

1965 - 1966

1 pak

1507

Verslagen van besprekingen met het Productiefonds van de Nederlandse Film.

1969 - 1975

1 pak

1508

Verhouding van de Bioscoopwet tot artikel 240 van het Wetboek van Strafrecht naar aanleiding van maatregelen tegen het vertonen van pornofilms in gewone bioscopen.

1976 - 1977

1 omslag

1509

Filmvertoningen.

1977 - 1981

Bevat kamervragen.

1 omslag

-1.854.18 Toonkunst

1510

Adviezen inzake verkoop, bruikleen, restitutie en andere aspecten van de omgang met kunstwerken.

1966 - 1981

1 omslag

1511

Adviezen over een concept-overeenkomst tussen besturen van amateurorganisaties en haar dirigenten of regisseurs.

1976 - 1981

1 omslag

-1.854.2 Wetenschap

1512

Instelling van de Raad van Advies voor het Wetenschapsbeleid (RAWB).

1965

1 omslag

-1.855 FEESTEN. PLECHTIGHEDEN. LICHAMELIJKE OPVOEDING. SPORT. RECREATIE

-1.855.3 Sport en spel

1513

Opstellen van de Rijksregeling Subsiëring Overdekte Sportaccommodaties.

1966 - 1971

1 omslag

1514

Overleg over spelverruwing in de sport.

1974

1 omslag

1515

Besprekingen betreffende de Beleidsnota Algemeen Accomodatiebeleid.

1978

1 omslag

1516

Instelling van een Nationaal Sport Overleg (NSO).

1978

1 omslag

1517-1519

Vergaderstukken van de Werkgroep Gezondmaking Betaald Voetbal.

1978 - 1979

- 1517 1978 - 1979 mei, omslag
 1518 1979 sep., pak
 1519 1979 okt., omslag

- 1520 Vergoedingensysteem betaald voetbal.
1978 - 1979 1 omslag
- 1521 Overleg met de Federatie Nederlandse Vakbeweging over het eerste bestedingsplan van de Stichting Sporttotalisator.
1978 - 1980 1 omslag
- 1522 Advies over de Nota Topsport.
1979 1 omslag

-1.855.4 Vrijtijdsbesteding

-1.855.43 Vrijtijdsbesteding buitenshuis. Verblifsrecreatie

- 1523-1527 Ontwerp van de Kampeerwet.
1966 - 1981
- 1523-1525 Concepten en wijzigingen. 1966 - 1981
Niet nader onder te verdelen.
- 1523 1966 - 1981, omslag
 1524 1974 - 1975, pak
 1525 1976 - 1979, pak
- 1526 Zesde concept Kampeerwet met commentaren van de Nederlandse Kampeerraad, 1975 - 1976, pak
- 1527 Memorie van antwoord op het ontwerp Kampeerwet en gewijzigd ontwerp van de Kampeerwet, 1979 - 1981, omslag
- 1528 Vergaderverslagen van de Interdepartementale Commissie Kampeerwet.
1973 - 1976 1 pak
- 1529 Gelijkschakeling van uitgangspunten inzake subsidiëring van vrijtijdsbesteding.
1973 - 1977 1 omslag
- 1530 Ontwikkelingen en beleid ten aanzien van de Vrijtijdsbesteding.
1980 - 1984 1 pak

-1.855.44 Recreatie in de openlucht, in overeenstemming met het landschap

- 1531 Subsidiëring van het recreatieplan Maastricht-West.
1966 - 1967 1 omslag
- 1532 Advisering over de bevoegdheden van de Kampeerraad.
1974 - 1975 1 omslag

-1.856 ZEDELIJKE OPVOEDING. EERVOLLE ONDERSCHIEDINGEN

- 1533 Stukken betreffende de Perspectievennota Zuid-Limburg.
1976 - 1978 1 omslag
- 1534 Sociaal-cultureel beleid met betrekking tot de Perspectievennota Zuid-Limburg.

1976 - 1980 1 omslag

-1.856.1 Bevordering van lokale gemeenschapszin

1535 Vergaderstukken van de Interdepartementale Werkgroep Mogelijkheden en Onmogelijkheden van Subsidiering van Kerkgenootschappen.
1977 1 omslag

-1.856.14 Jeugdvorming

1536 Onderzoek bij werkende jongerenorganisaties.
1965 - 1966 1 omslag

1537 Voorbereiden, vaststellen en becommentariëren van het rapport van de Commissie tot Onderzoek van de Mogelijkheden van een Wettelijke Regeling voor de Subsidiering van de Jeugdvorming (COWER) aangaande het jeugdbeleid.
1967 - 1969 1 pak

1538 Instelling en vergaderstukken van de Interdepartementale Stuurgroep Jeugdfragen.
1967 - 1975 1 omslag

1539 Wijziging van artikel B8 van de Rijkssubsidieregeling Samenlevingsopbouw en van artikel 10 van de Rijkssubsidieregeling Jeugd- en Jongerenwerk.
1971 - 1974 1 omslag

1540 Instellen van de Rijksinspectie Jeugdzaken en Volksontwikkelingswerk.
1972 - 1973 1 omslag

1541-1542 Ontwerp van de Wet Raad van het Jeugdbeleid.
1974 - 1979

Niet nader onder te verdelen.

1541 1974 - 1978, pak

1542 1977 - 1979, pak

1543 Adviezen over jeugd- en jongerenwerk.
1980 - 1982 1 pak

-1.859 OVERIGE AANGELEGENHEDEN VAN CULTURELE AARD (O.M. COMMERCIËLE TELEVISIE)

1544 Klacht van de Televisier N.V. tegen de Nederlandse Staat ingediend bij de Europese Commissie voor de Rechten van de Mens op grond van artikel 25 van het Verdrag tot bescherming van de rechten van de mens en de fundamentele vrijheden naar aanleiding van het arrest van de Hoge Raad van 25 juni 1965, inzake de schending van het auteursrecht.
1962 - 1968 1 pak

1545-1547 Herziening van de Berner Conventie inzake intellectueel eigendom.
1965 - 1969

1545 Nederlandse bijdrage aan de Conferentie van Stockholm 1967, 1965 - 1967, pak

1546 Nederlandse bijdrage aan de Conferentie van Genève 1967, 1967 - 1969, pak

1547 Beantwoording van de enquête inzake auteursrecht ten behoeve van

ontwikkelingslanden van het Bureaux Internationaux Reunis Pour la Protection de la Propriété Intellectuelle (BIRPI), 1968 - 1969, pak

- 1548** Beroepen met betrekking tot zendtijdmachtiging.
1965 - 1975 1 omslag
- 1.88 BUITENLANDSE AANGELEGENHEDEN. INTERNATIONALE VERHOUDINGEN**
- 1549** Rekruteren van deskundigen ten behoeve van het Nederlandse hulpverleningsbeleid.
1964 - 1971 1 omslag
- 1550** Behandeling van het Europees Sociaal Handvest.
1965 - 1979 1 omslag
- 1551** Advisering inzake parlementaire behandeling van de ratificering van verdragen, overeenkomsten en protocollen.
1966 - 1979 1 omslag
- 1552-1554** International Conference on the Conservation of Wetlands and Waterfowl te Ramsar (Iran) 1971.
1967 - 1971
- 1552-1553** Voorbereiding. 1967 - 1970
1552 1967 - 1969, pak
1553 1970, pak
- 1554** Vergaderstukken, 1970 - 1971, pak
- 1555** Concept-memorie van toelichting op de Goedkeuringswet van de Wetlands-conventie inzake bescherming van watergebieden.
1967 - 1974 1 pak
- 1556** Verslagen van diverse symposia van de International Council on Social Welfare.
1967 - 1975 1 omslag
- 1557-1558** Uitvoeringsregeling voor het Europese Akkoord inzake plaatsing van een au pair.
1968 - 1979
1557 1968 - 1972, pak
1558 1973 - 1979, omslag
- 1559** Advisering inzake ontwerp-aanbeveling nr. 561 van de Raadgevende vergadering van de Raad van Europa betreffende kindermishandeling.
1969 - 1975 1 omslag
- 1560** Goedkeuring van het verdrag Uitbanning Discriminatie van Vrouwen van de Verenigde Naties.
1972 - 1981 1 omslag
- 1561** Gemeentelijke en regionale samenwerking aan weerszijden van de grens in het kader van de Raad voor Europa (RvE).
1974 - 1976 1 omslag
- 1562** Aanbevelingen inzake de twintigste Algemene Conferentie van de United Nations Educational, Scientific and Cultural Organization (UNESCO) betreffende safe

guarding and contemporary role of historic areas in 1978 te Parijs.
1977 - 1980 1 omslag

1.08 PLANNING EN COÖRDINATIE (1976 INGESTELD)

1.08.01 HOOFDAFDELING REGIONAAL BELEID EN ACCOMMODATIEZAKEN

Voor 1976 Hoofdafdeling Regionale Ontwikkeling.

1.08.01.01 STAFBUREAU REGIONALE BELEIDSVOORBEREIDING

- 1563** Rijksgoedkeuringenbeleid met betrekking tot bouwprojecten.
1963 1 omslag
- 1564** Vaststelling en wijziging van bouwprogramma's.
1963 1 omslag
- 1565** Vormgeving van het provinciaal welzijnsbeleid.
1966 - 1968 1 omslag

1.08.01.02 AFDELING REGIONAAL BELEID

- 1566-1569** Provinciaal Opbouworgaan.
1946 - 1975
- 1566** Provinciaal Opbouworgaan Zuid-Holland, organisatie en statuten,
1946 - 1972, omslag
- 1567** Provinciaal Opbouworgaan Zeeland, organisatie en statuten, 1947 -
1967, omslag
- 1568** Provinciaal opbouworgaan Overijssel Projekt Welzijnsbehartiging
Twente, 1966 - 1973, omslag
- 1569** Provinciaal Opbouworgaan Noord-Brabant met betrekking tot het
jeugdwerk, 1969 - 1975, omslag
- 1570-1595** Bijzonder Regionaal Welzijnsbeleid (BRW).
1959 - 1982
- 1570** Voorbereiden van het beleid, 1959 - 1967, pak
- 1571** Richtlijnen inzake de financiering van investeringsprojecten in het
kader van het bijzonder regionaal welzijnsbeleid, 1961 - 1969,
omslag
- 1572** Correspondentie met betrekking tot de voortzetting van het
Bijzonder Regionaal Sociaal Welzijnsbeleid, 1963 - 1967, omslag
- 1573** Vergaderstukken van redactiecommissies, 1963 - 1975, pak
- 1574** Beleid ten aanzien van ruilverkavelingsgebieden in de provincie
Gelderland, 1968 - 1972, omslag
- 1575-1576** Correspondentie met provincies. 1968 - 1976
Niet nader onder te verdelen.
- 1575** 1968 - 1973, pak
- 1576** 1972 - 1976, pak
- 1577** Commentaar bij het beleidsplan Voorne-Putten, 1973 - 1976, omslag
- 1578** Opstellen van nieuwe subsidieprocedures, 1973 - 1977, omslag
- 1579-1583** Totstandkoming van de beleidsnota. 1974 - 1975
- 1579** 1e - 5e opzet, 1974 - 1975, pak
- 1580** Behandeling in de Interdepartementale

- Coördinatiecommissie Welzijnsbeleid (ICW) van 6 februari 1975, 1975, omslag
- 1581** Behandeling in de Tweede Kamer, 1975, omslag
- 1582** Behandeling in de Welzijnsraad, 1e en 2e keer, 1975, pak
- 1583** Diverse reacties, 1975, omslag
- 1584** Documentatie Bijzonder Regionaal Welzijnsbeleid (BRW) Nota, 1975, omslag
- 1585** Bespreking met de gemeente Zwolle, 1976, omslag
- 1586** Beleidsplannen inzake de besteding van gelden in het kader van het Bijzonder Regionaal Welzijnsbeleid van de gemeenten Capelle aan den IJssel, Helmond en Spijkenisse, 1976 - 1978, omslag
- 1587** Verslag van het gesprek van 4 februari 1977 over het Bijzonder Regionaal Welzijnsbeleid (BRW) met de Algemene Rekenkamer, 1977, stuk
- 1588** Bijzonder Regionaal Welzijnsbeleid (BRW) in de gemeente Alkmaar, beleid in groeikernen, 1977 - 1982, pak
- 1589** Evaluatie van het beleid in negen groeikernen, 1977 - 1982, pak
- 1590** Herverdeling van middelen onder de groeikernen van Bijzonder Regionaal Welzijnsbeleid (BRW), 1977 - 1982, pak
- 1591** Afhandeling van het Bijzonder Regionaal Welzijnsbeleid (BRW)-beleid in de gemeente Hellevoetsluis, 1978, pak
- 1592** Overleg met provincies en Openbaar Lichaam Rijnmond inzake het Bijzonder Regionaal Welzijnsbeleid (BRW), 1979 - 1980, omslag
- 1593** Evaluatie-onderzoek van het Bijzonder Regionaal Welzijnsbeleid (BRW)-beleid Groeikernen, 1979 - 1981, omslag
- 1594-1595** Voortzetting van het beleid na 1980.1979 - 1982
Niet nader onder te verdelen.
- 1594** 1979 - 1982, pak
- 1595** 1981 - 1982, omslag
- 1596** Contacten met België en Duitsland over de sociale planning en voorzieningen in de grensgebieden.
1962 - 1971 1 omslag
- 1597-1599** Herstructurering van het welzijnsbeleid in de provincies.
1963 - 1978
Zie ook inv.nrs. 1680-1683.
- 1597** Groningen, 1963 - 1978, omslag
- 1598** Herstructurering van de welzijnsorganen in de provincie Overijssel, 1968 - 1971, pak
- 1599** Limburg, 1972 - 1973, omslag
- 1600-1626** Commissies, werkgroepen en stuurgroepen.
1965 - 1981
- 1600** Correspondentie van de Interdepartementale Commissie Bijzonder Regionaal Welzijnsbeleid met Gedeputeerde Staten, 1965 - 1970, omslag
Voor het Bijzonder Regionaal Welzijnsbeleid (BRW) zie de inv.nrs. 1570-1595.
- 1601** Benoeming en ontslag van leden van de Interdepartementale Commissie Bijzonder Regionaal Welzijnsbeleid (BRW), 1968 - 1980, pak
- 1602-1615** Integraal Structuurplan Noorden des Lands.1971 - 1979

	1602-1611	Vergaderstukken van de Commissie Structuurnota Noorden.1971 - 1979
	1602	1971 - 1974, pak
	1603	1975, pak
	1604	1976 jan. - juni, pak
	1605	1976 sep. - 1977 juli, pak
	1606	1977 okt. - 1978 jan., pak
	1607	1978 apr. - juni, pak
	1608	1978 juli - sep., pak
	1609	1978 okt. - dec., pak
	1610	1979 jan. - sep., omslag
	1611	1979 nov. - dec., omslag
	1612-1613	Vergaderstukken van de Sociaal-Culturele Beleidsgroep (SCB).1976 - 1978
	1612	1976 - 1977 juli, pak
	1613	1977 aug. - 1978, pak
	1614	Vergaderstukken van de Klankbordgroep Integraal Structuurplan Noorden des Lands, 1978, omslag
	1615	Vergaderverslag van de Stuurgroep Nieuwe Stijl van het Integraal Structuurplan Noorden des Lands, 1979, pak
	1616-1624	Vergaderverslagen van de Studiewerkgroep Bijzonder Regionaal Welzijnsbeleid (BRW).1972 - 1981
	1616	1972 okt. 10 - 1974 aug., pak
	1617	1974 sep. - 1975 nov., pak
	1618	1980 jan. 22, omslag
	1619	1980 mrt. 03, omslag
	1620	1980 okt. 16, omslag
	1621	1980 okt. 21, omslag
	1622	1980 nov. 27, omslag
	1623	1981 juni 08, omslag
	1624	1981 nov. 25, omslag
	1625	Openbare commissievergadering van de Bijzondere Commissie voor de Perspectievennota Zuid-Limburg, 1978, omslag Met kamervragen.
	1626	Ministeriële Contactcommissie voor het Regionale Beleid (MCRB) ter voorbereiding van het overleg tussen vertegenwoordigers uit de ministerraad en Gedeputeerde Staten van Limburg over de Perspectievennota Zuid-Limburg, 1979, omslag
1627-1632		Informereren van de Tweede Kamer. 1968 - 1982
	1627	Vragen van de Vaste Kamercommissie voor Cultuur, Recreatie en Maatschappelijk Werk over het niet opnemen van Leiden in het Bijzonder Regionaal Welzijnsbeleid (BRW), 1968 - 1982, omslag
	1628	Kamervragen inzake Helmond, 1973, omslag
	1629	Vorbereiden van overleg in de Vaste Kamercommissie voor Cultuur, Recreatie en Maatschappelijk Werk, 1978, pak
	1630	Kamervragen naar aanleiding van de notitie Jeugdwerkloosheid, 1979, pak
	1631	Informatieverzoek over kleine kernen aan de Vaste Kamercommissie voor Cultuur, Recreatie en Maatschappelijk Werk, 1981, omslag

- 1632** Over de middelen uitgekeerd in 1977 - 1980 voor Bijzonder Regionaal Welzijnsbeleid (BRW), alsmede over de te verwachten betalingen in 1981, naar aanleiding van het Amendement Hermans op stuk nummer 68 (16.400), 1981, omslag
Voor het Bijzonder Regionaal Welzijnsbeleid (BRW) zie de inv.nrs. 1570-1595.
- 1633-1635** Rapporten en voortgangsverslagen over het Integraal Structuurplan Noorden des Lands.
1973 - 1978
Niet nader onder te verdelen.
- 1633** 1973 - 1976, omslag
- 1634** 1975 - 1978, omslag
- 1635** 1976 - 1977, omslag
- 1636** Grensoverschrijdende contacten met Duitsland over streekplanontwikkelingen van de Eems - Dollard Regio.
1976 - 1981 1 pak
- 1637** Bezwaren tegen de definitieve toevoeging van het Bijlmermeergebied aan de gemeente Amsterdam.
1977 1 omslag
- 1638** Besprekingen met vertegenwoordigers van het Openbaar Lichaam Zuidelijke IJsselmeerpolders over het welzijnsbeleid met betrekking tot de steden Almere en Lelystad.
1977 - 1980 1 omslag
- 1639** Vaststellen van toetsingscriteria voor meerjarenwelzijnsplannen van groeikernen en -steden.
1977 - 1982 1 omslag
- 1640** Urgentieprogramma (Streekplan) Gewest Twente.
1978 - 1980 1 pak
- 1641-1642** Nota Regionaal Sociaal Economisch Beleid.
1978 - 1981
- 1641** Behandeling van de nota, 1978, omslag
- 1642** Advisering, 1978 - 1981, omslag
- 1643** Onderzoekopdracht voor de evaluatie van het beleid in negen groeikernen.
1978 - 1982 1 pak
- 1644** Motie Eversdijk inzake een gecoördineerd en geïntegreerd overlevingsplan van kleine kernen.
1979 - 1980 1 omslag
- 1645** Voorbereiding en verslag van het overleg met minister Gardeniers en staatssecretaris Brokx inzake het verstedelijkingsbeleid.
1979 - 1980 1 omslag
- 1646** Verslag van het overleg met staatssecretaris Hazekamp over bedrijfseconomische aspecten van Welzijnsaccommodaties.
1980 1 omslag
- 1647** Concept-rapportage inzake de departementale doelstellingen van de Stuurgroep

Doelstellingenanalyse in het kader van de reorganisatie van het Binnenlands Bestuur.

1980 - 1982

1 omslag

1648

Overleg tussen Natuurbehoud en Openluchtrecreatie (NBOR) en de Centrale Directie Planning en Coördinatie inzake de leefbaarheidsproblematiek in nationale landschappen.

1981 - 1982

1 omslag

1.08.01.03 AFDELING ALGEMEEN ACCOMMODATIEBELEID

1649-1650

Totstandkoming van de (concept)-Regeling Centrale Accomodatie.

1969 - 1971

1649 1969 - 1970, pak

1650 1971, pak

1651

Correspondentie met het Ministerie van Volkshuisvesting, Ruimtelijke Ordening betreffende de werking van de Wet Premiëring Kerkgebouwen.

1970 - 1973

1 omslag

1652

Heffing van BTW (Belasting Toegevoegde Waarde) bij de bouw van kantines van verenigingen, centrale accomodaties en gemeenschapshuizen.

1977 - 1980

1 omslag

1653

Benoeming in de Interdepartementale Werkgroep Leegstand Schoollokalen, alsmede de totstandkoming van het eindrapport getiteld Leegstand Schoollokalen.

1978 - 1983

1 omslag

Bevat ook stukken van H.J. Olthof als voorzitter van de Departementale Werkgroep Leegstand.

1654

Beantwoording van kamervragen inzake de bestrijding van beunhazen.

1979 - 1980

1 omslag

1655

Nota's aan de secretaris-generaal over de herstructurering van het accomodatiebeleid.

1982

1 omslag

1.08.01.04 BELEIDSEENHEID WERKGELEGENHEIDSZAKEN

1656

Project 1 Miljoen Werklozen.

1974

1 omslag

1657

Concept-regeringsstandpunt over het rapport van de Wetenschappelijke Raad voor het Regeringsbeleid over sociale onzekerheid.

1978

1 omslag

1658

Vorbereiden van Openbare Commissievergaderingen Jeugdwerkloosheid.

1978 - 1979

1 pak

1659

Verlaging van het aantal tijdelijke banen voor jeugdige werklozen.

1979

1 omslag

Bevat kamervragen.

1660-1672

Werkgroepen en stuurgroepen.

1979 - 1982

- 1660-1661** Interdepartementale ad-hocgroep Micro-electronica.1979 - 1981
Niet nader onder te verdelen.
- 1660** Standpuntbepaling ten aanzien van het rapport van de Adviesgroep Maatschappelijke Gevolgen van de Micro Electronica (Commissie Rathenau), 1979 - 1980, pak
- 1661** Standpuntbepaling ten aanzien van het rapport van de Adviesgroep Maatschappelijke Gevolgen van de Micro Electronica (Commissie Rathenau), 1981, omslag
- 1662-1671** Secretariaatsarchief van de Stuurgroep Beleidsvorming Niet-actieven Werkgroep V Beleidseenheid Werkgelegenheidszaken Team.1979 - 1981
- 1662-1667** Vergaderingen.1979 - 1980
- 1662** 1e - 5e vergadering, 1979 jan. - apr. 03, omslag
- 1663** 6e - 10e vergadering, 1979 apr. 04 - sep., pak
- 1664** 11e - 14e vergadering, 1979 okt. - 1980 mei 01, pak
- 1665** 16e - 18e vergadering, 1980 mei 08 - sep., pak
- 1666** 19e - 20e vergadering, 1980 okt. - nov. 03, pak
- 1667** 21e - 22e vergadering, 1980 nov. 06 - 26, pak
- 1668-1671** Rapporten.1979 - 1981
- 1668** Interimrapport, 1979 - 1980, omslag
- 1669** Concept-eindrapport, 1979 - 1980, pak
- 1670** Eindrapport, 1980 - 1981, pak
- 1671** Eindrapport, 1981, pak
- 1672** Vergaderingen van de Kerngroep Sociaal Economische Beleidsgroep, 1981 - 1982, pak
- 1673** Ambtelijk beraad inzake ambtelijke capaciteitsprobleem lagere overheden. 1980 1 omslag
- 1674-1675** Rapportages en conferenties van de bureaus inzake werkgelegenheidszaken en beleid met betrekking tot actieven/niet-actieven. 1980 - 1981
- 1674** 1980, pak
- 1675** 1981, pak
- 1676** Verslagen van de Beleidseenheid Werkgelegenheidszaken Team. 1980 - 1981 1 pak
- 1677** Nota's met betrekking tot een dreigend crisispunt in het functioneren van de Stuurgroep Beleidsvorming Niet-actieven. 1980 - 1982 1 pak
- 1678** Beleidsontwikkelingen inzake de bestrijding van de jeugdwerkloosheid. 1981 - 1982 1 pak

1.08.02 HOOFDAFDELING PLANNING EN STEDELIJK BELEID

- 1679** Beleid inzake regionale welzijnstichtingen.
1971 - 1976 1 omslag
- 1.08.02.01 AFDELING DEMOCRATISCHE PLANNING**
- 1680-1683** Herstructurering van het welzijnsbeleid.
1950 - 1980
Zie ook inv.nrs. 1597-1599.
- 1680** Provincie Groningen, 1977 - 1980, omslag
 - 1681** Provincie Friesland, 1979, pak
 - 1682** Provincie Zuid-Holland, 1950 - 1975, pak
 - 1683** Provincie Limburg, 1953 - 1974, omslag
- 1684** Subsidieregeling voor de provinciale culturele raden.
1960 - 1975 1 omslag
- 1685** Het mede vaststellen van de interpretatie van subsidieregelingen op het gebied van welzijn.
1964 - 1972 1 omslag
- 1686-1687** Provinciale Opbouworganen.
1968 - 1976
- 1686** Besturenoverleg, 1968 - 1976, pak
 - 1687** College van Directeuren, 1975, omslag
- 1688** Overleg met de Stichting Kontakt Provinciale en Plaatselijke Organen voor Overleg en Advies.
1970 - 1978 1 omslag
- 1689** Beleid ten aanzien van de Streekraad Oost-Groningen.
1971 - 1978 1 omslag
- 1690-1693** Projectgroepen en Werkgroepen.
1973 - 1982
- 1690** Projectgroep Introductie van Nieuwe Personeelsleden, 1973 - 1975, omslag
 - 1691** Projectgroep Aanmeldingsgegevens en Plaatsingprocedure, 1975 - 1976, pak
 - 1692** Projectgroep Beleid en Jaarrapport, 1976 - 1977, pak
 - 1693** Werkgroep Inspraak op Rijksniveau, 1977 - 1982, pak
- 1694** Onderzoek naar het functioneren van provinciale plancommissies in het kader van het bijzonder regionaal welzijnsbeleid.
1975 1 omslag
- 1695** Besluit Subsidieregeling Provinciale Culturele Raden.
1977 - 1979 1 omslag
- 1696** Rondschrijven inzake de financieel-administratieve gang van zaken met betrekking tot de Regeling Ondersteuningsinstrumentarium Democratische Planning (ODP).
1977 - 1982 1 omslag

- 1697** Amendementen op het concept regeringsstandpunt inzake het rapport van de Wetenschappelijke Raad voor het Regeringsbeleid over de sociale ongelijkheid. 1978 1 omslag
- 1698** Definitieve standpuntbepaling inzake het functioneren van de provinciale Opbouworganen. 1978 - 1980 1 omslag
- 1699** Circulaire Instrumentarium Democratische Planning en reacties van diverse welzijnsorganisaties. 1979 - 1980 1 pak
- 1700** Herziening van regelingen voor provinciale en de plaatselijke organen voor overleg en advies en de regionale welzijnstichtingen. 1980 1 omslag
- 1701** Verslagen van overleg met de Nationale Raad voor Maatschappelijk Welzijn (NRMW). 1981 1 omslag
- 1702** Het informeren van de Vaste Commissie voor Cultuur, Recreatie en Maatschappelijk Werk van de Tweede Kamer in verband met de beleidswijziging voor rijksbijdragen voor democratische planning. 1982 1 omslag
- 1703** Integratie van de democratische planning in de Rijksbijdrageregeling Sociaal-Cultureel Werk conform de motie Worrel/Beinema, die een reductie van het instrumentarium democratische planning behelsde. 1982 1 omslag
- 1.08.02.02 AFDELING STEDELIJK BELEID**
- 1704** Krotopruijing in en saneringsbeleid voor oude stadswijken. 1954 - 1971 1 pak
- 1705** Vergaderstukken van de Commissie Rijksgoedkeuringen. 1965 1 omslag
- 1706-1710** Stadsvernieuwing. 1969 - 1980
- 1706** Gezamenlijke rapportage van het Ministerie van Verkeer en Waterstaat en het Ministerie van Economische Zaken inzake financiële steun voor stadsvernieuwing, 1969 - 1973, pak
- 1707** Overleg met ministeries, 1969 - 1977, pak
- 1708** Werkgroep Wettelijke Aanvullende Regelingen inzake Stadsvernieuwing (WARS), 1970 - 1974, pak
- 1709** Behandeling van het ontwerp van de Wet op de Stadsvernieuwing, 1970 - 1980, omslag
- 1710** Commentaren van de Werkgroep Wettelijke Aanvullende Regelingen op een proef van de Wet op de Stadsvernieuwing, 1975 - 1978, omslag
- 1711** Interdepartementaal overleg inzake de wijziging van de Rijkssubsidieregeling voor

- het Algemeen Maatschappelijk Werk.
1970 - 1972 1 pak
- 1712** Verslagen van besprekingen met het Ministerie van Volkshuisvesting en Ruimtelijke Ordening.
1970 - 1974 1 omslag
- 1713** Onderzoek naar proeftuinen voor de rehabilitatie van regelingen ten behoeve van stadsvernieuwingen, in samenwerking met het Ministerie van Volkshuisvesting en Ruimtelijke Ordening.
1974 - 1980 1 pak
- 1714** Bemoeienis met de herziening van de Structuurschets voor de Verstedelijking 1977.
1976 - 1981 1 omslag
- 1715** Bespreking tussen wethouder Van Eyden (Amsterdam) en de minister over het beleid ten aanzien van het Bejaardenwerk, Stadsvernieuwing en Sociale Planning.
1978 1 omslag
- 1716-1717** Onderzoek naar voorzieningen op het gebied van leefbaarheid en stadsvernieuwing.
1978 - 1981
Niet nader onder te verdelen.
1716 1978 - 1979, pak
1717 1979 - 1981, pak
- 1718** Onderzoek Stedelijke Ontwikkelingen.
1980 - 1981 1 pak
- 1.08.02.03 BUREAU BELEIDSONTWIKKELING EN DECENTRALISATIE (BOD)**
- 1719-1737** Commissies, stuurgroepen en werkgroepen.
1976 - 1982
1719 Werkgroep Ontwikkelingsprojecten, 1976 - 1982, omslag
- 1720-1722** Secretariaatsarchief van de Projectgroep Experimenten Decentralisatie Welzijnsbeleid. 1978 - 1980
- 1720-1721** Vergaderingen. 1978 - 1980
1720 1978 - 1979, pak
1721 1980, pak
1722 Bijlagen, 1978, omslag
- 1723-1727** Interdepartementale Projectgroep Financiële Gevolgen Decentralisatie (PFGD). 1978 - 1982
1723 Instelling en vergaderstukken, 1978 - 1979, omslag
1724 Voorbereidingsperiode, 1978 - 1981, omslag
1725 Relatie van de projectgroep met de Studiegroep Financiële Gevolgen Decentralisatiebeleid van de Vereniging van Nederlandse Gemeenten (VNG), 1979 - 1980, omslag
1726 Vraagstukken rond de projectgroep, 1980 - 1982, omslag
1727 Interim-rapport inzake de financiële consequenties

- van decentralisatie conform de ontwerp-Kaderwet
Specifiek Welzijn, 1981, omslag
- 1728** Stuurgroep Ontwikkelingsprojecten, 1979, omslag
- 1729** Projectgroep Decentralisatie Maatschappelijke Dienstverlening, 1979 - 1982, omslag
- 1730** Stuurgroep Bevordering Democratisch en Doelmatig Functioneren Gesubsidieerde Instellingen, 1979 - 1982, pak
- 1731** Interdepartementale Commissie Binnenlands Bestuur, 1980, omslag
- 1732** Projectbegeleidingscommissie Jeugdwelzijnsbeleid, 1980, omslag
- 1733** Werkgroep Welzijn, 1980, omslag
- 1734** Ambtelijke Werkgroep Eigen Bijdrageregelingen en Werkgroep Koppelsubsidies ter ondersteuning van de Commissie Afstemming Financiële Stelsels, 1981, omslag
- 1735** Financiële Beraadsgroep Werkgroep Van der Dussen, 1981, pak
- 1736** Werkgroep Heroverweging Organisatie Binnenlands Bestuur, 1981, omslag
- 1737** Werkgroep Rapport Wetenschappelijke Raad voor het Regeringsbeleid (WRR) Herwaardering van Welzijnsbeleid, 1982, omslag
- 1738** Advisering over de financiële aspecten van de beleidsvernieuwing. 1977 1 omslag
- 1739** Verzoeken van gemeenten en belanghebbenden om betrokken te worden bij ontwikkelingsprojecten in het kader van de harmonisatie en decentralisatie van het Welzijnsbeleid. 1977 1 omslag
- 1740-1756** Decentralisatie van het welzijnsbeleid. 1977 - 1982
- 1740** Onderzoek naar de betekenis van decentralisatie voor het specifieke welzijnswerk, uitgevoerd door de Vrije Universiteit Amsterdam, 1977 - 1978, omslag
- 1741** Samenvatting van de Nota Vakbeweging en Welzijnswerk van de Federatie Nederlandse Vakbeweging (FNV), 1977 - 1978, omslag
- 1742** Gestructureerd overleg over het sociaal cultureel werk, 1977 - 1980, omslag
- 1743** Nadere programmering van de decentralisatie en harmonisatie van het welzijnsbeleid, 1977 - 1980, omslag
- 1744** Vraagpunten inzake de provinciale herindeling en decentralisatie als uitgangspunt van het regeringsbeleid, 1977 - 1980, omslag
- 1745** Voorlichting over decentralisatie, 1977 - 1981, omslag
- 1746** Rapport van het Interprovinciaal Overleg (IPO) betreffende decentralisatie rijkstaken, 1978, omslag
- 1747** Vaststelling van de decentralisatie, 1978 - 1980, pak
- 1748** Nota Orkestenbestel, 1979 - 1981, omslag
- 1749** Verslagen over de financiering van het kruiswerk vanuit de Algemene Wet Bijzondere Ziektekosten (AWBZ), 1979 - 1982, omslag
Bevat tevens kamervragen.
- 1750** Afmeldingen van de provincies Overijssel, Gelderland en Limburg als provinciaal proefgebied voor het nieuw te voeren beleid, 1980, omslag
- 1751** Behandeling van het verzoek om subsidie van de Stichting Borckerhof te Orvelte, 1980, omslag

- 1752** Decentralisatie Nota van het Ministerie van Binnenlandse Zaken, 1980, omslag
- 1753** Stand van zaken met betrekking tot artikel 14 van het Financieel Verhoudingsbesluit, 1980, omslag
- 1754** Overleg tussen de ministeries van CRM, Financiën en Binnenlandse Zaken over de Decentralisatie Nota van het Ministerie van Binnenlandse Zaken, 1980 - 1981, omslag
- 1755** Aanpassingsvoorstellen inzake het Decentralisatieplan, 1982, pak
- 1756** Project Reorganisatie Rijksdienst, 1982, omslag
- 1757-1760** Onderzoek naar de Ontwikkelingsprojecten Specifiek Welzijn. 1977 - 1982
- 1757** Evaluatieonderzoek Ontwikkelingsprojecten, 1977 - 1982, pak
- 1758** Voortgangsrapportages Voorbereidingsperiode Ontwikkelingsprojecten, 1977, omslag
- 1759** Advies van de Afdeling Sociale Planning inzake elementen van de planverordening ten behoeve van de Ontwikkelingsprojecten, 1979, omslag
- 1760** Rapportage uit de proefgebieden van de ontwikkelingsprojecten over beleidsvoorbereiding, 1980, omslag
- 1761-1767** Rijksbijdrageregelingen. 1977 - 1982
- 1761** Gecoördineerd Bejaardenwerk, 1977 - 1979, omslag
- 1762** Ondersteuning Sociale Planning, 1978, omslag
- 1763** Ontwikkeling en programmering, 1978, omslag
- 1764** Provinciaal Overleg Revalidatie, 1978 - 1979, omslag
- 1765** Kindercentra, 1978 - 1982, omslag
- 1766** Functie Zorg, 1979, omslag
- 1767** Maatschappelijke Dienstverlening, 1980 - 1982, pak
- 1768-1787** Wijziging van de wetten in verband met het welzijnsbeleid. 1977 - 1982
- 1768-1780** Advisering in het kader van de Kaderwet Specifiek Welzijn. 1977 - 1982
- 1768** Adviezen van de Harmonisatieraad Welzijnsbeleid (HRWB), 1977 - 1982, pak
- 1769** Museumwet, 1978 - 1982, omslag
- 1770** Ontwerp-Kaderwet Specifiek Welzijn, 1978 - 1982, omslag
- 1771** Wet Voorzieningen Gezondheidszorg, 1978 - 1982, pak
- 1772** Afstemming op wettelijke maatregelen van de ministeries van Onderwijs en Wetenschappen en Landbouw en Visserij, 1979, omslag
- 1773** Boswet, 1979, stuk
- 1774** Toegankelijkheid van voorzieningen voor gehandicapten, 1979, omslag
- 1775** Wet op de Rechtshulp, 1979 - 1981, omslag
- 1776** Commentaar op het Rapport Dwarskijken van de Harmonisatieraad Welzijnsbeleid, 1979 - 1982, omslag
- 1777** Wet Medezeggenschap Onderwijs, 1980, omslag

	1778	Adviesaanvraag aan de Stuurgroep Ontwikkelingsprojecten, 1980 - 1982, pak	
	1779	Provinciale proefgebieden voor de Kaderwet Specifiek Welzijn, 1980 - 1982, omslag	
	1780	Behandeling van de Kaderwet Specifiek Welzijn in de Eerste en Tweede Kamer, 1981 - 1982, omslag	
	1781	Algemene Bijstandswet, 1978 - 1979, omslag	
	1782	Wet op het Hoger beroepsonderwijs, 1979 - 1981, omslag	
	1783	Verschillende onderwijswetten, 1979 - 1982, pak	
	1784	Wet op de Zwangerschapsafbreking, 1980, omslag	
	1785	Natuurbeschermingswet, 1980 - 1981, omslag	
	1786	Wet op het Basisonderwijs, 1980 - 1982, omslag	
	1787	Harmonisatie onderwijswetgeving, 1981 - 1982, omslag	
1788		Reacties op rapporten van de Gemengde Interdepartementale Werkgroep Jeugdwelzijnsbeleid (Commissie-Mik). 1978 - 1979	1 omslag
1789		Democratisering van de bejaardenzorg. 1978 - 1980	1 omslag
1790		Totstandkoming van de Kaderwet Volwasseneneducatie. 1978 - 1980	1 pak
1791		Doelmatig functioneren van gesubsidieerde instellingen. 1981 - 1982	1 omslag
1792		Mede vaststellen van de Nota Hoofdlijnen van het Ouderenbeleid. 1981 - 1982	1 omslag
1.08.03 GEDEPONEERDE COMMISSIES			
1793-1801		Commissie van Advies inzake het democratisch en doelmatig functioneren van gesubsidieerde instellingen (Commissie van der Burg). 1972 - 1979	
	1793	Instelling, taak en algemene correspondentie, 1972 - 1977, pak	
	1794	Informerende van de Kamers der Staten-Generaal, 1974 - 1977, omslag	
	1795	Discussienota, 1975, stuk	
	1796	Uitvoering van onderzoek, 1975 - 1979, omslag	
	1797	Concept-rapporten, 1976 - 1977, pak	
	1798	Eindrapport, evaluatie en regeringsstandpunt, 1977 - 1978, pak	
	1799	Reacties op het rapport, 1978, omslag	
	1800-1801	Commentaren op het rapport van de Commissie van de Burg. 1978 - 1981	
	1800	1978 - 1979 aug., pak	
	1801	1979 sep. - 1981, pak	
1802		Stuurgroep Ontwikkelingsprojecten voor de selectie van proefgebieden voor de beleidsvoorbereiding van de Kaderwet Specifiek Welzijn. 1978 - 1980	pak

1.09 INTERNATIONALE BETREKKINGEN (IB)

Voor 1968 Afdeling Internationale Betrekkingen Maatschappelijk Werk en Afdeling Culturele en Recreatie.

- 1803-1805** Stukken betreffende instelling, benoeming van leden, vaststelling van de taakuitoefening van de Coördinatiecommissie van het Ministerie van Onderwijs en Wetenschappen, het Ministerie van Cultuur, Recreatie en Maatschappelijk Werk en het Ministerie van Buitenlandse Zaken inzake het internationale cultuurbeleid.
1967 - 1973
- 1803** 1967 - 1969, pak
1804 1970 - 1972, pak
1805 1973, pak

1.09.01 AFDELING ALGEMENE ZAKEN (IB/AZ)

- 1806-1833** Taak en organisatie van de Afdeling Algemene Zaken (IB/AZ).
1957 - 1983
- 1806** Organisatie van de Afdeling Internationale Betrekkingen, 1957 - 1967, pak
- 1807-1811** Rijksbegrotingen.1957 - 1980
- 1807** Voorbereiding van de Rijksbegrotingen 1957 - 1965, 1957 - 1965, pak
- 1808-1809** Dienstjaar 1966.1964 - 1966
Niet nader onder te verdelen.
- 1808** 1964 - 1966, pak
1809 1965 - 1966, pak
- 1810** Dienstjaar 1980, 1978 - 1980, pak
1811 Meerjarenprogramma 1975 - 1977 voor nieuw-, aan- en verbouwwerken en aankopen van de Rijksgebouwendienst en bouwprogramma in verband met de ontwerpbegroting 1974, 1973 - 1976, omslag
- 1812-1830** Verslagen van staf- en werkbesprekingen.1963 - 1982
- 1812-1818** Stafbesprekingen van de Centrale Afdeling Internationale Betrekkingen.1963 - 1982
Niet nader onder te verdelen.
- 1812** 1963 - 1967, omslag
1813 1967 - 1970, pak
1814 1971, omslag
1815 1972 - 1979, pak
1816 1980, pak
1817 1981, pak
1818 1982, pak
- 1819-1826** Besprekingen van de Centrale Afdeling Internationale Betrekkingen.1967 - 1979
- 1819** Met de Afdeling Kunsten, 1967 - 1973, omslag
1820 Met de minister, 1967 - 1979, pak
1821 Met de directeuren-generaal voor de Maatschappelijke Ontwikkeling,

- 1822 Volksontwikkeling en Recreatie en Culturele Zaken, 1968 - 1979, pak
Met de Directie Jeugdzaken, Volksontwikkeling en Sport, 1972 - 1976, omslag
- 1823 Met vakafdelingen, 1973 - 1977, omslag
- 1824 Met de Afdeling Juridische Zaken, 1973 - 1978, omslag
- 1825 Met de Hoofdafdeling Culturele Minderheden, 1976 - 1977, omslag
- 1826 Met de Stuurgroep Beleidsvorming Niet-Actieven, 1978, omslag
- 1827 Vergaderstukken van de Kleine Stafbesprekingen van het ministerie, 1975 - 1977, omslag
Het betreft het persoonlijk archief van K.G. Eckhart, hoofd van de Centrale Afdeling Internationale Betrekkingen.
- 1828-1830 Vergaderstukken van de Grote Stafbesprekingen van het ministerie. 1979 - 1982
- 1828 1979 mrt. 12, omslag
- 1829 1981 jan. 08 - 19, pak
- 1830 1982 jan. - mei, omslag
- 1831 Jaarverslagen van de afdeling over de jaren 1969 - 1972, 1969 - 1973, 1 pak
- 1832 Functie van wetenschappelijk medewerker van de Centrale Afdeling Internationale Betrekkingen, 1976 - 1979, omslag
- 1833 Plaats en taak van de Centrale Afdeling Internationale Betrekkingen binnen het ministerie, 1978 - 1980, omslag
- 1834-1867, 19343-19347**
Commissies en werkgroepen.
1963 - 1982
- 1834-1837 Coördinatiecommissie Buitenlandse Tentoonstelling (CCBT). 1963 - 1981
- 1834-1836 Vergaderstukken. 1963 - 1973
- 1834 1963 - 1968, pak
- 1835 1969 - 1971, omslag
- 1836 1972 - 1973, pak
- 1837 Vergaderstukken, instructie voor culturele attachés, benoemingen en ontslagen van leden, 1979 - 1981, omslag
- 1838-1842 Werkgroep Internationale Betrekkingen (WIB). 1964 - 1969
- 1838 Opstellen van beleid inzake het effectiever laten functioneren van de commissie, 1964 - 1967, omslag
- 1839-1842 Vergaderstukken. 1965 - 1969
- 1839 11e - 13e vergadering, 1965 - 1966, omslag
- 1840 14e vergadering, 1966 - 1967, pak
- 1841 15e - 16e vergadering, 1967 - 1968, pak
- 1842 17e - 21e vergadering, 1968 - 1969,

- omslag
- 1843** Commissie voor Contact en Overleg inzake Bijstand aan Buitenlandse Werknemers en de Werkgroep Huwelijk en Gezin, 1965 - 1975, omslag
- 1844-1850** Vergaderstukken van de Coördinatiecommissie voor de Internationale Culturele Betrekkingen (CICB).1966 - 1982
Niet nader onder te verdelen.
- 1844** 1966 - 1967, pak
1845 1968 - 1969, pak
1846 1969 - 1970, pak
1847 1970, omslag
1848 1971 - 1976, pak
1849 1978, omslag
1850 1979 - 1982, pak
- 1851-1866, 19343-19347** Adviesraad voor Culturele Samenwerking tussen de Landen van het Koninkrijk.1967 - 1982
- 1851, 19343** Algemeen.1967 - 1976
19343 1967 - 1970, omslag
1851 1973 - 1976, omslag
- 1852** Benoeming van de leden en voorzitter, alsmede de uitbreiding van het ledental van de Adviesraad voor Suriname en de Antillen, 1969 - 1976, omslag
- 1853** Samenstelling van de raad en jaarverslagen, 1976 - 1982, pak
- 1854-1866, 19344-19347** Vergaderstukken.1967 - 1982
- 1854** 7e - 9e zitting, 1967 - 1969, omslag
1855 10e zitting, 1970 - 1971, omslag
- 1856-1857** 11e zitting.1971
Niet nader onder te verdelen.
1856 1971, pak
1857 1971, pak
- 19344-19345** 12e zitting.1972
19344 1972 jan. - mrt., pak
19345 1972 apr. - dec., pak
- 19346-19347** 13e zitting.1973
19346 1973 mrt. - juni, pak
19347 1973 sep. - 1974 mrt., pak
- 1858** 14e zitting, 1973 - 1974, pak
1859 15e zitting, 1975, omslag
1860 16e zitting, 1976 - 1977, omslag
- 1861-1862** 17e zitting.1977 - 1979
Niet nader onder te verdelen.
1861 1977 - 1978, pak
1862 1978 - 1979, pak

- 1863** 18e zitting, 1970 - 1979, pak
- 1864-1865** 19e zitting.1979 - 1980
Niet nader onder te verdelen.
- 1864** 1979 - 1980, pak
- 1865** 1980, pak
- 1866** 20e zitting, 1981 - 1982, pak
- 1867** Verslagen van de Beraadsgroep Zomertijd, 1974 - 1978, omslag
- 1868** Tweede Wereldcongres voor Plattelandssociologie in Nederland.
1966 - 1969 1 omslag
- 1869-1875** Beantwoording van kamervragen.
1968 - 1982
- 1869** 1e Nota Culturele Betrekkingen, 1968 - 1972, pak
- 1870** Begroting van het ministerie voor 1979, 1978 - 1979, omslag
- 1871-1872** 2e Nota Culturele Betrekkingen.1978 - 1980
Voor de totstandkoming van de nota zie de inv.nrs. 1878, 1879 en 1880.
- 1871** 1978 - 1979 apr., pak
- 1872** 1979 mei - 1980, pak
- 1873-1874** Massacommunicatie Nederlands Beleid, Oktobernota 1980.1980
Niet nader onder te verdelen.
- 1873** 1980, pak
- 1874** 1980, pak
- 1875** Diverse onderwerpen op het gebied van cultuur, 1980 - 1982, omslag
- 1876-1882** Culturele betrekkingen.
1970 - 1982
- 1876** Informeren van de minister over de ontwerpbegroting 1971 voor het Secretariaat van de Adviesraad voor Culturele Samenwerking tussen de Landen van het Koninkrijk, 1970, omslag
- 1877** Het medevoorbereiden van de vaststelling van een Cultureel Verdrag tussen Nederland en België enerzijds en de Nederlandse Antillen en Suriname anderzijds, 1972 - 1975, omslag
- 1878-1880** Totstandkoming van de Tweede Nota betreffende de Internationale Culturele Betrekkingen.1973 - 1978
- 1878** 1973 - 1975, pak
- 1879** 1976, pak
- 1880** 1977 - 1978, omslag
- 1881** Cultureel beleid ten aanzien van Suriname en de Nederlandse Antillen, 1975 - 1977, omslag
- 1882** Instelling en vergaderstukken van de Interdepartementale Ambtelijke Commissie ten behoeve van gestructureerd overleg met betrekking tot culturele samenwerking tussen Nederland en de Nederlandse Antillen, 1981 - 1982, omslag
- 1883** Nederlandse inbreng tijdens bijeenkomsten van de Europese Gemeenschap inzake de invoering van de zomertijd.
1974 - 1978 1 pak
Bevat kamervragen.
- 1884** Voorbereiden van het ratificeren van de Overeenkomst van Florence inzake de vrije

invoer van culturele, opvoedkundige en wetenschappelijke voorwerpen en inzake de massacommunicatie.

1977 - 1981

1 pak

1.09.02 AFDELING VOORLICHTING, BUITENLAND, STUDIEBEZOEKEN EN CONGRESZAKEN (IB/VBSC)

- 1885** Vijfde editie van de catalogi in de Engelse, Franse en Duitse taal van documentatiemateriaal betreffende voorzieningen op het gebied van het maatschappelijk welzijn in Nederland.
1950 - 1967 1 omslag
- 1886** Voorlichting over de Algemene Bijstandswet in de Engelse taal.
1963 - 1967 1 omslag
- 1887-1894** Commissies en werkgroepen.
1963 - 1979
- 1887-1888** Subcommissie Internationale Uitwisseling van het Werkcomité Internationaal Sociaal Welzijn.1963 - 1977
1887 Vergaderstukken van vergaderingen, 1963 - 1977, pak
1888 Samenstelling, benoeming van leden, 1965 - 1976, omslag
- 1889-1891** Secretariaatsarchief van de Standing Working Group on Socially Deprived Families.1967 - 1969
1889 Eerste bijeenkomst te Driebergen, 1967, pak
1890 Tweede bijeenkomst te Keulen, 1968, pak
1891 Derde bijeenkomst te Overijssel/ Brussel, 1969, omslag
- 1892** Vergaderstukken van het Bureau Beeldende Kunst Buitenland (BBKB), 1968 - 1979, pak
- 1893** Vergaderstukken van de Commissie Heroriëntatie Overheidsvoorlichting, 1969 - 1970, omslag
- 1894** Vergaderstukken van de Gemengde Werkgroep Filmweken, 1976 - 1979, pak
- 1895-1920** Voorbereiden van, deelnemen aan en rapporteren over internationale bijeenkomsten.
1966 - 1982
- 1895-1899** VN-Netwerk van Nationale Correspondenten voor Onderzoeken op het gebied van het Maatschappelijk Welzijn en Sociaal Welzijn.1966 - 1978
Geordend op requestnummers research (R-nummers) en sociaal welzijn (S-nummers).
1895 R-020 t/m R-029, 1966 - 1974, pak
1896 R-030 t/m R-039, 1969 - 1973, pak
1897 R-040 t/m R-049, 1972 - 1978, pak
1898 R-050 t/m R-059, 1976 - 1978, pak
1899 S-002 t/m S-003, 1970 - 1976, omslag
- 1900** European Seminar on Public Relations in the Social Services, gehouden in Frankfurt am Main in 1968, 1968 - 1969, pak
- 1901** De derde Conferentie in 1971 van het VN-Netwerk van Nationale Correspondenten voor Onderzoek op het gebied van het

- 1902** Maatschappelijk Welzijn, 1968 - 1971, pak
Workshop on Social Development Planning van de Verenigde Naties (VN) te Amsterdam in 1970, 1968 - 1973, pak
- 1903** European Seminar on Socially Deprived Families van de Verenigde Naties (VN) te Bienne (Zwitserland) in 1970, 1969 - 1971, pak
- 1904** Nederlandse bijdragen aan de Standing Working Group on Public Relations in the Social Services, 1969 - 1973, pak
Met foto.
- 1905-1911** Verenigde Naties (VN-) conferentie van Europese Ministers voor Maatschappelijk Welzijn te 's-Gravenhage in 1972.1970 - 1973
- 1905-1908** Algemeen.1970 - 1973
- 1905** 1970 - 1971, pak
- 1906** 1972 jan. - mei, pak
- 1907** 1972 juni - aug., pak
- 1908** 1972 sep. - 1973, pak
- 1909** Financiën, 1970 - 1973, pak
- 1910** Documenten, 1972, pak
- 1911** Rapporten, 1972, pak
- 1912** Seminar over drugs te Amsterdam op 8 april 1975, 1974 - 1976, pak
- 1913** Verenigde Naties (VN) seminar te Hyvinkää (Finland) in 1976 over de zorg voor geestelijk gehandicapten, 1976 - 1977, omslag
- 1914-1917** Seminar gehouden te Groningen in 1977, inzake de veranderende rol van mannen en vrouwen in de moderne samenleving.1976 - 1979
Niet nader onder te verdelen.
- 1914** 1976, pak
- 1915** 1976 - 1977, omslag
- 1916** 1976 - 1977, pak
- 1917** 1977 - 1979, omslag
- 1918** Netwerk van Nationale Correspondenten voor Onderzoeken op het terrein van het maatschappelijk welzijn van het Europees Bureau van de Verenigde Naties (VN) te Genève, 1976 - 1980, omslag
- 1919** Studiedagen met als thema drugs-preventiebeleid, gehouden op 22 en 23 april 1982 te Rotterdam, 1981 - 1982, pak
- 1920** Standing Working Group on Social Development, 1975 - 1977, omslag
- 1921** National Correspondents for Social Welfare Research. 1968 omslag
- 1922-1923** Tijdschrift Delta a review of arts, life and thought in the Netherlands. 1968 - 1973
Culturele voorlichting in het buitenland met vertegenwoordiging van het ministerie. Niet nader onder te verdelen.
- 1922** 1968 - 1973, pak
- 1923** 1968 - 1973, pak
- 1924** Evaluatie-onderzoek naar het Voorlichtingsmateriaal Buitenland. 1969 - 1971 1 omslag
- 1925** Samenwerking met het Ministerie van Onderwijs en Wetenschappen op het terrein van (buitenlandse) studiebeurzen. 1969 - 1977 1 omslag

- 1926** Gemeenschappelijk ministerieel beleid ten aanzien van studiebezoeken en buitenlandse bezoekers.
1970 - 1975 1 omslag
- 1927** Literatuurbrochure Twintig Jaar Nederlandse Letterkunde in Enkele Stromingen en Hoofdfiguren, verschenen in 1970 door Kees Fens, alsmede verzoeken om vertaalde publicaties en reacties door internationale belanghebbende instanties.
1970 - 1978 1 pak
- 1928-1929** Het beantwoorden van kamervragen.
1973 - 1974
1928 De Reizende Tentoonstelling Brazilië Nederlandse Schilderkunst, 1973 - 1974, omslag
1929 De culturele afdelingen van Nederlandse ambassades, 1974, pak
- 1930** Overleg met het Ministerie van Buitenlandse Zaken over voorlichting in het buitenland over culturele aangelegenheden.
1974 - 1981 1 omslag
- 1931** Correspondentie met Frits Behrendt over zijn reizende tentoonstelling Balans in Lijn.
1975 - 1981 1 omslag
- 1932** Subsidiëring van het Polygoonjournaal.
1976 - 1977 1 omslag
- 1933** Europees Programma voor Sociale Ontwikkeling van de Verenigde Staten (VS).
1976 - 1980 1 omslag
- 1934** Gift van een lithografie van Henry Gerriero aan enkele musea in Nederland.
1977 1 omslag

1.09.03 AFDELING MONDIALE SAMENWERKING (IB/MS)

- 1935-1953** Ontwikkelingssamenwerking.
1954 - 1977
1935 Nederlands deskundigen programma, 1954 - 1967, omslag
1936 Uitzending van Nederlandse deskundigen naar Suriname en de Nederlandse Antillen, 1961 - 1967, omslag
1937 Ontwikkelingsprojecten in Congo, 1962 - 1968, omslag
1938 Lidmaatschap van de International Society for Community Development (ICSD), 1962 - 1970, omslag
1939 Begrotingsvoorstellen voor ontwikkelingsprojecten, 1964 - 1966, pak
1940 Adviseren van de minister over de Coördinatie Commissie inzake hulpverlening aan minder ontwikkelde landen, 1964 - 1967, pak
1941 Voorbereiding van een te vormen deskundigenpool voor de ontwikkelingslanden, 1964 - 1969, omslag
- 1942-1947** Nederlands beleid inzake de ontwikkelingssamenwerking. 1965 - 1977
Niet nader onder te verdelen.
1942 1965 - 1966, omslag
1943 1967, omslag

- 1944** 1968 - 1970, omslag
1945 1970 - 1977, pak
1946 1973 - 1974, pak
1947 1975, pak
1948 Uitzending van een deskundige naar Tanzania, 1966, omslag
1949 Maatschappelijk opbouwwerk op de Nederlandse Antillen, 1966 - 1968, omslag
1950 Projecten op de Nederlandse Antillen, 1966 - 1972, omslag
1951 Rapport De Uitbouw van het Maatschappelijk Werk op Aruba, 1968 - 1969, pak
1952 Steun aan de niet-blanke bevolking van Zuid-Afrika, 1970, omslag
1953 Beleid inzake de Nationale Commissie Voorlichting en Bewustwording Ontwikkelingssamenwerking, 1974 - 1976, omslag
- 1954-2016** Verenigde Naties (VN).
 1958 - 1981
1954 Benoemingen in en rapportages van het Vluchtelingencomité, 1958 - 1968, omslag
- 1955-1960** Economische en Sociale Raad (ECOSOC).1959 - 1977
1955 Opmerkingen en adviezen voor de Nederlandse delegatie tijdens de 27e zitting op 7 april 1959. Met vergaderverslagen, 1959 - 1966, omslag
1956 Lidmaatschap van Nederland per 1 januari 1973 en vertegenwoordigers van het ministerie in de Nederlandse delegatie voor de 54e zitting van 17 april tot 18 mei 1973 te New York, 1971 - 1973, omslag
1957 62e zitting, 1977, pak
1958-1960 63e zitting.1977
1958 Agendapunten 1 - 4, 1977, pak
1959 Agendapunten 5 - 18, 1977, pak
1960 Agendapunten 19 - 32, 1977, pak
1961 Beleid in verband met ontwikkelingsproblematiek, 1960 - 1965, pak
1962 Beantwoording van een Questionnaire on Developments in Family, Youth and Child Welfare van de Verenigde Naties (VN), 1960 - 1966, omslag
1963 Europees seminar over de planning en coördinatie van sociale welfareprogramma's op lokaal niveau op 17 - 27 oktober 1965 te Namen (België), 1963 - 1966, pak
1964 Correspondentie met het secretariaat van de Verenigde Naties, 1964 - 1968, omslag
- 1965-1968** Vergaderstukken van de Conferentie Ministers voor Maatschappelijk Werk.1965 - 1971
1965 1965 - 1968 juli, pak
1966 1968 aug. - sep., pak
1967 1968 okt. - 1969, pak
1968 1970 - 1971, omslag
- 1969-1982** Sociale Ontwikkeling.1965 - 1979
1969-1974 Commissie voor Sociale Ontwikkeling.1965 - 1977
1969 Algemeen, 1966 - 1977, omslag

1970-1974	Vergaderstukken.1965 - 1977
1970	16e zitting, 1965, pak
1971	17e zitting, 1966, omslag
1972	18e zitting, 1967, pak
1973	19e zitting, 1968, omslag
1974	25e zitting, 1976 - 1977, pak

Bevat speech van Mr. G. Hendriks, directeur-generaal voor Maatschappelijke Ontwikkeling in de positie als Nederlandse vertegenwoordiger.

1975-1980	Europees Programma voor Sociale Ontwikkeling van de Verenigde Naties (VN).1966 - 1979
------------------	---

1975-1976	Totstandkoming en uitvoering.1969 - 1976
1975	1969 - 1972, pak
1976	1973 - 1976, pak
1977	Financiering, 1974 - 1979, omslag

1978-1980	Planning van conferenties van het Europees Programma voor Sociale Ontwikkeling.1966 - 1974
1978	3e conferentie, 1966 - 1968, omslag
1979	4e conferentie, 1970 - 1971, pak
1980	5e conferentie, 1973 - 1974, pak

1981	De Verklaring van Sociale Vooruitgang en Ontwikkeling, 1967 - 1969, pak
-------------	---

1982	Vergaderstukken voor het overleg met United Nations Research Institute for Social Development (UNRISD), 1972 - 1977, omslag
-------------	---

1983-1999	Rechten van de Mens.1966 - 1981
1983	Zorg voor bejaarden, 1966 - 1973, omslag
1984	Bijdrage voor de jaarboeken van de Verenigde Naties, inzake de rechten van de mens en de periodieke rapportering inzake de mensenrechten, 1966 - 1979, pak
1985	De voorbereiding van het Internationaal Jaar voor de Rechten van de Mens, 1967 - 1968, pak
1986	Internationaal Jaar ter Bestrijding van Rassendiscriminatie 1971, 1970, omslag
1987	Nederlandse inbreng in congressen, seminars en themabijeenkomsten, 1970 - 1977, omslag
1988	Bijdrage aan periodieke rapporten inzake de rechten van de mens, 1971 - 1976, pak
1989	Commentaar op de studie van de secretaris-generaal van de Verenigde Naties (VN) over de invloed van wetenschappelijke en technologische ontwikkelingen op de rechten van de mens, 1971 - 1976, omslag
1990	Internationale overeenkomsten, 1971 - 1978, omslag

- 1991** Voorbereidingen van het Internationaal Jaar van de Vrouw 1975, 1973 - 1974, pak
- 1992** Nederlandse inbreng in de Commissie ter Uitbanning van Rassendiscriminatie, 1973 - 1981, omslag
- 1993** Wetsontwerp tot goedkeuring van het op 19 december 1966 in New York tot stand gekomen Internationale Verdrag inzake burgerrechten en politieke rechten, 1974, omslag
- 1994** Toepassing van mensenrechtenbepalingen ten aanzien van ingezetenen en niet onderdanen, 1975 - 1976, omslag
- 1995** Nederlandse bijdrage aan het decennium van de bestrijding van racisme en rassendiscriminatie, 1975 - 1978, omslag
- 1996** Toepasbaarheid van de internationale bepalingen van de rechten van de mens ten aanzien van onderdanen en niet onderdanen, 1975 - 1979, omslag
- 1997** Nederlandse bijdrage aan de wereldconferentie Jaar van de Vrouw te Mexico 1975, 1976, pak
- 1998** Conventie Rechten van het Kind, 1978, omslag
- 1999** Uitbanning van de discriminatie van de vrouw, 1973 - 1977, pak
- 2000** De positie van de buitenlandse werknemers en gastarbeiders, 1968 - 1970, omslag
- 2001-2006** Conferentie over natuurbescherming en het menselijke leefmilieu te Stockholm in 1972.1968 - 1972
Zie ook inv.nrs. 2079-2083.
- 2001-2003** Het voorbereiden van beleidsstandpunten.1968 - 1972
Niet nader onder te verdelen.
- 2001** 1968 - 1969, pak
- 2002** 1971, pak
- 2003** 1971 - 1972, pak
- 2004** Samenstelling van de Nederlandse delegatie, 1971 - 1972, pak
- 2005** Voorbereiding en vergaderstukken, 1972, pak
- 2006** Officieel rapport, 1972, omslag
- 2007-2012** Wereldbevolkingsconferentie te Boekarest inzake bevolkingsvraagstukken.1971 - 1975
Niet nader onder te verdelen.
- 2007** 1971 - 1973, omslag
- 2008** 1974, pak
- 2009** 1974, pak
- 2010** 1974, pak
- 2011** 1974, omslag
- 2012** 1974 - 1975, omslag
- 2013** Economische en Sociale Commissie voor Azië en Stille Oceaan, 1973 - 1976, pak
- 2014** Diplomatieke conferentie inzake territoriaal asiel van 10 januari tot 4 februari 1977 in Genève, 1976, omslag
- 2015-2016** Instructies voor de Nederlandse delegatie ten behoeve van de 6e en

- 7e zitting van de Milieubeheersraad van de Verenigde Naties. 1978 - 1979
2015 6e zitting, 1978, pak
2016 7e zitting, 1979, pak
- 2017** Overleg met de Bernard van Leer Foundation en de World Organisation for Early Childhood Education inzake de zorg voor kinderen.
 1959 - 1967 1 pak
 Bevat ingekomen stuk met de inleiding van D. Zuithoff over De Moderne Jeugd en Wij, uitgesproken op de algemene vergadering van de directeuren en directrices van kampen en internaten voor sociale jeudzorg op 18 november 1965.
- 2018-2053** Nederlandse bijdragen aan de United Nations Educational, Scientific and Cultural Organization (UNESCO).
 1960 - 1982
- 2018-2030** Het behoud van Nubische monumenten. 1960 - 1981
- 2018-2019** Algemeen. 1960 - 1970
 Niet nader onder te verdelen.
2018 1960 - 1969, pak
2019 1967 - 1970, omslag
- 2020-2022** Tempels van Philae. 1960 - 1981
2020 Financiële bijdrage bestemd voor restauratiewerkzaamheden, 1971 - 1975, omslag
2021 Internationaal overleg, 1960 - 1971, pak
2022 Werkbezoek van de minister aan Egypte naar aanleiding van de afronding van de restauratiewerkzaamheden, 1980 - 1981, pak
- 2023-2026** Vergaderverslagen van het Uitvoerend Comité Nubië. 1963 - 1979
2023 1e - 10e zitting, 1963 - 1965, omslag
2024 11e - 13e zitting, 1963 - 1965, omslag
2025 14e - 22e zitting, 1966 - 1973, omslag
2026 23e - 28e zitting, 1974 - 1979, pak
2027 Tempel van Semna, 1960 - 1969, omslag
2028 Tempel van Taffeh, 1965 - 1979, omslag
2029 Tempels van Abu Simbel, 1961 - 1969, omslag
2030 Antropologische campagne in Soedan, 1966 - 1974, pak
- 2031** Overleg inzake de Monumentenzorg, 1962 - 1971, omslag
2032 Implementatie van de Conventie van bescherming cultureel bezit bij gewapende conflicten, 1963 - 1969, pak
2033 Congres van het Instituto Latinoamericano de Estudios Transnacionales (ILET) congres inzake massacommunicatie, 1964 - 1968, pak
2034 Culturele aangelegenheden, 1964 - 1968, pak
2035 Vergaderverslag van de 35e plenaire vergadering van de Nationale Commissie, 1967, omslag

- 2036-2041** Overeenkomst van Florence inzake de vrije invoer van culturele, opvoedkundige en wetenschappelijke voorwerpen en inzake massacommunicatie.1967 - 1975
- 2036-2039** Totstandkoming.1967 - 1973
2036 1967, pak
2037 1968, omslag
2038 1969 - 1970, omslag
2039 1971 - 1973, pak
- 2040-2041** Standpuntbepaling ten aanzien van uitbreiding.1974 - 1975
2040 1974, pak
2041 1975, pak
- 2042-2046** Restauratie van de Borobudur in Indonesië.1968 - 1979
Niet nader onder te verdelen.
- 2042** Rapporten, 1968, omslag
Voor kaarten en tekeningen zie inv.nr. 30036.
- 2043** 1969, pak
Voor kaarten en tekeningen zie inv.nr. 30035.
- 2044** 1970 - 1972, pak
- 2045** 1977 - 1979, pak
- 2046** 1978, pak
- 2047** Bezoek van de directeur-generaal van de UNESCO aan Nederland in 1971, 1970 - 1971, pak
- 2048** Totstandkoming van internationale regelingen tot behoud van monumenten en streken, 1971, omslag
- 2049** Ontwerp-aanbeveling betreffende de bescherming van roerende culturele goederen, 1977 - 1980, pak
- 2050** Ontwerp-aanbeveling betreffende de status van artiesten, 1980 - 1981, pak
- 2051** Eventuele overdracht van kunstschaten aan de landen van herkomst naar aanleiding van een resolutie van de United Nations Educational, Scientific and Cultural Organization (UNESCO), 1980 - 1982, omslag
- 2052** Voorbereiding van de Tweede Middellange Termijn Plan (MLTP), 1982, pak
- 2053** Jeugdinstuut van de United Nations Educational, Scientific and Cultural Organszation (UNESCO), 1963 - 1968, pak
- 2054-2093** Commissies, werkgroepen en raden. 1961 - 1982
- 2054-2055** Committee On The Calllenges Of Modern Society (CCMS) van de North Atlantic Treaty Organization (NATO).1961 - 1971
2054 Behoud van internationale monumenten, 1961 - 1971, pak
2055 Menselijke Leefomgeving, 1961 - 1971, pak
- 2056-2063** Vergaderstukken van de Algemene Conferentie van de United Nations Educational, Scientific and Cultural Organization (UNESCO).1962 - 1981
2056 12e - 14e zitting, 1962 - 1967, omslag

- 2057-2060** 15e zitting.1967 - 1969
2057 1967 - 1968 sep., omslag
2058 1968 okt., pak
2059 1968 nov., pak
2060 1969, pak
- 2061** 19e zitting, 1976, pak
2062 20e zitting, 1979 - 1980, pak
2063 21e zitting, 1980 - 1981, pak
- 2064** Instelling en werkzaamheden van de Nationale Raad van Advies inzake Hulpverlening aan Minder Ontwikkelde Landen, 1963 - 1967, pak
- 2065-2067** Internationale Arbeidsorganisatie (International Labour Organisation).1963 - 1979
 Niet nader onder te verdelen.
2065 Vergaderstukken, 1963 - 1978, pak
2066 Congressen en seminars, 1972 - 1979, omslag
2067 Wereldwerkgelegenheidsconferentie te Genève, 1976, pak
- 2068-2070** Commissie voor Onderzoek naar de Rechtstoestand van de Vrouw.1966 - 1970
2068 Onderzoek, 1966 - 1967, omslag
2069 Vergaderstukken, 1966 - 1969, pak
2070 Commentaar op programma's op langere termijn, 1969 - 1970, pak
- 2071-2072** Commissie Welzijnelementen Ontwikkelingssamenwerking.1966 - 1976
2071 Financiën, 1966 - 1976, omslag
2072 Vergaderstukken, 1970 - 1976, pak
- 2073-2077** Sub-commissie Maatschappelijke Welzijnelementen in de Nederlandse Ontwikkelingssamenwerking van het Werkcomité Internationaal Sociaal Welzijn (WISW).1966 - 1978
- 2073-2075** Samenstelling, benoeming van leden.1966 - 1978
 Niet nader onder te verdelen.
2073 1966 - 1969, omslag
2074 1969 - 1972, pak
2075 1972 - 1978, pak
- 2076-2077** Vergaderstukken.1967 - 1973
2076 1e - 13e vergadering, 1967 - 1971, pak
2077 14e - 20e vergadering, 1971 - 1973, pak
- 2078** Coördinatie Commissie inzake hulpverlening aan minder ontwikkelde landen, 1968 - 1969, omslag
- 2079-2081** Vergaderstukken van de Interdepartementale Werkgroep ter Voorbereiding van de Conferentie.1970 - 1972
 Zie ook inv.nrs. 2001-2006 en 2082-2083.
2079 1970, omslag
2080 1971 jan. - juli, pak
2081 1971 aug. - 1972, pak

- 2082-2083** Vergaderstukken en werkzaamheden van de Departementale Werkgroep Menselijk Leefmilieu ter voorbereiding van de conferentie.1970 - 1973
Zie ook inv.nrs. 2001-2006 en 2079-2081.
2082 Vergaderstukken, 1970 - 1971, pak
2083 Vergaderstukken, 1972 - 1973, pak
- 2084-2088** International Union for the Conservation of Nature and Natural Resources (IUCN).1970 - 1978
- 2084-2087** Vergaderstukken.1970 - 1978
Niet nader onder te verdelen.
2084 1970 - 1971, pak
2085 1972 - 1975, pak
2086 1974 - 1977, omslag
2087 1977 - 1978, pak
2088 Statutenwijziging, 1976 - 1977, pak
- 2089** Vergaderstukken van de Bijzondere Commissie voor het Leefmilieu Sectie Natuurbehoud en Landschapsbescherming, 1976 - 1977, omslag
- 2090-2092** Vergaderstukken van de Werkgroep ter Voorbereiding van de Wereldvrouwenconferentie te Kopenhagen in 1980.1979 - 1980
2090 6e zitting, 1979, omslag
2091 7e zitting, 1980, pak
2092 8e - 11e zitting, 1980, pak
- 2093** Vergaderstukken Voorbereidingscommissie van de Interdepartementale Stuurgroep Bejaardenbeleid ten behoeve van de World Assembly on Aging 1982, 1981 - 1982, 1 pak
- 2094-2095** Leefmilieu, landschapsbescherming en natuurbehoud.
1964 - 1977
2094 Onderzoek naar de bestaande structuren op sociaal gebied en op het terrein van de volksgezondheid, 1964 - 1966, pak
2095 Conferentie over het Wetlands Verdrag inzake de natuurbescherming en het menselijk leefmilieu, 1969 - 1977, pak
- 2096** Voorstellen van sociale culturele projecten in het buitenland, alsmede adviezen vanuit de Directie Samenlevingsopbouw.
1965 - 1971 1 omslag
- 2097** Opstellen van beleid inzake het subsidiëren van de Graalbeweging.
1967 1 omslag
- 2098** Conferentie van de landen van het Koninkrijk en het 16e congres van de International Council on Social Welfare 1972.
1971 - 1972 1 omslag
- 2099** Interdepartementaal overleg over de Nederlandse deelneming aan de werkzaamheden van de Verenigde Naties Bevolkingscommissie.
1976 - 1977 1 pak
- 2100** Teruggave van kunstvoorwerpen aan het land van herkomst.
1976 - 1979 1 omslag

1.09.03.01 NATIONALE UNITED NATIONS EDUCATIONAL, SCIENTIFIC AND CULTURAL ORGANIZATION (UNESCO) COMMISSIE

Deze commissie ressorteert onder de Afdeling Mondiale Samenwerking.

- 2101-2107** Voorbereidingen op conferenties van de United Nations Educational, Scientific and Cultural Organization (UNESCO).
1960 - 1982
- 2101** Nederlandse bijdrage aan de totstandkoming van het Verdrag van Rome (Droit Voisine) en toetreding tot het Verdrag in 1969 na inwerkingtreding op 18 mei 1964, 1960 - 1974, omslag
- 2102** Voordracht van vertegenwoordiging voor de tweede bijeenkomst van regeringsdeskundigen inzake auteursrecht en Satellieten te Parijs van 9-17 mei 1972, 1972 - 1979, omslag
- 2103** Vergaderstukken van de Koninkrijksdelegatie ter voorbereiding van de 19e Algemene Conferentie van UNESCO, 1976, pak
- 2104** 19e Algemene Conferentie Nairobi, 1976 - 1978, pak
- 2105** Adviezen aan de directeur-generaal voor Natuurbehoud, Recreatie en Media ten behoeve van deelname aan de conferentie, 1977, omslag
- 2106-2107** Standpuntbepaling van de Nederlandse delegatie ten behoeve van de Conferentie Ministers van Cultuur 1982 te Mexico. 1981 - 1982
- 2106** 1981 juli - 1982 jan., pak
- 2107** 1982 feb. - aug., pak
- 2108** Behandeling van de problematiek van buitenlandse werknemers in Europese landen in bijeenkomsten van de Unesco.
1963 - 1968 1 omslag
- 2130** Vergaderstukken van de Subcommissie Cultuur.
1968 1 omslag
- 2109** Rectificatie van internationale verdragen en overeenkomsten met betrekking tot auteursrechten (copyright) van het United Nations Educational, Scientific and Cultural Organization (UNESCO).
1969 - 1975 1 pak
- 2110** Samenstelling van de delegatie ten behoeve van het 25-jarige bestaan van de United Nations Educational, Scientific and Cultural Organization (UNESCO).
1971 1 omslag
- 2111** Joint studie getiteld Financiering van de Cultuur, Project Chantal.
1974 - 1979 1 pak
- 2112** Nederlandse bijdrage aan de Conferentie Europese Veiligheid en Samenwerking (CEVS) 1975 in Helsinki.
1975 - 1976 1 pak
- 2113** Samenvatting van interdepartementaal overleg als uitgangspunt voor de Nederlandse delegatie naar de UNESCO-bijeenkomst van regeringsdeskundigen inzake de vrije en democratische toegankelijkheid tot cultuur.
1975 - 1978 1 omslag

- 2114** Advisering ten behoeve van de Deskundigenbijeenkomst van de United Nations Educational, Scientific and Cultural Organization (UNESCO) in Venetië over de restitutie van kunstschaten.
1976 1 omslag
- 2115-2121** Vergaderstukken van bestuursvergaderingen.
1977 - 1979
- 2115** 1977 feb. - sep., pak
 - 2116** 1977 nov. - dec., pak
 - 2117** 1978 feb. - aug., pak
 - 2118** 1978 dec., omslag
 - 2119** 1979 feb. - mei, pak
 - 2120** 1979 sep. - okt. 03, pak
 - 2121** 1979 okt. 18 - dec., pak
- 2122-2124** Vergaderstukken van de Raad.
1977 - 1979
- 2122** 1977, pak
 - 2123** 1978 aug., omslag
 - 2124** 1978 dec. - 1979, pak
- 2125-2128** Beantwoording van kamervragen.
1978 - 1980
- 2125** Naar aanleiding van de 20ste Algemene United Nations Educational, Scientific and Cultural Organization (UNESCO) Conferentie, 1978 - 1979, omslag
- 2126-2128** Naar aanleiding van het rapport van de Commissie Mac Bride. 1979 - 1980
- 2126** 1979, omslag
 - 2127** 1980 feb. - juli, pak
 - 2128** 1980 aug. - dec., pak
- 2129** United Nations Educational, Scientific and Cultural Organization (UNESCO) illicit import, export and transfer of ownership of cultural property (illegale invoer, uitvoer en overdracht van eigendommen van cultureel erfgoed).
1979 - 1982 1 omslag

1.09.04 AFDELING EUROPESE SAMENWERKING (IB/ES)

- 2131-2157** Europese Gemeenschappen (EG).
1959 - 1982
- 2131-2140** Europese Economische Gemeenschap (EEG). 1959 - 1979
- 2131-2136** Europees Sociaal Fonds. 1959 - 1979
 - 2131** 1959 - 1967, pak
 - 2132** 1970 - 1974, pak
 - 2133** 1975, pak
 - 2134** 1976 - 1977, pak
 - 2135** 1978, omslag
 - 2136** 1979, pak
 - 2137** Migrerende arbeiders, 1961 - 1967, omslag

- 2138** Deelname aan bijeenkomsten van deskundigen inzake gezinsvraagstukken, 1963 - 1966, pak
- 2139** Voorontwerp van een verordening met betrekking tot het vrije verkeer van werknemers en hun gezinnen, 1967 - 1969, omslag
- 2140** Richtlijnen van de Raad van de Europese Economische Gemeenschap (EG), 1970 - 1972, omslag
- 2141** Berichtgeving aan de minister betreffende de sociale en economische integratie, 1966 - 1969, pak
- 2142** Nederlandse inbreng in de eerste vergadering van de Sub-groep Statistiek van de Uitgaven voor Sociaal Werk van de Werkgroep Statistiek van de Sociale Uitgaven en hun Financiering, 1966 - 1971, pak
- 2143** Verslagen over de werkzaamheden van de Europese Gemeenschappen, 1966 - 1973, omslag
- 2144-2148** Natuurbescherming en menselijk leefmilieu.1970 - 1981
- 2144-2146** Vergaderstukken.1970 - 1978
- 2144** 1970 - 1971, pak
- 2145** 1972, omslag
- 2146** 1977 - 1978, omslag
- 2147** Opstelling van een overeenkomst ter bescherming van de Waddenzee (Waddenconventie), 1974 - 1975, omslag
- 2148** Verslagen van de Economische Commissie voor Europa, 1980 - 1981, pak
- 2149** Toetreding van Groot-Brittannië tot de Europese Gemeenschappen (EG) in relatie tot vrij verkeer van personen, 1971 - 1972, omslag
- 2150** Reactie op blauwdruk voor een communautair sociaal programma, 1971 - 1973, pak
- 2151** Voorlichtingspolitiek van de Europese Gemeenschappen, 1972, omslag
- 2152** Vaststellen van de relatie tussen het ministerie en (onderdelen van) de Europese Gemeenschappen (EG), 1973 - 1976, pak
- 2153** Overleg tussen de permanente vertegenwoordiger bij de Europese Gemeenschap (EG) en de Centrale Afdeling Internationale Betrekkingen, 1974 - 1975, omslag
- 2154** Reacties op een rapport van de Commissie van de Europese Gemeenschappen over de Europese Unie, 1975, omslag
- 2155** Vergaderingen van de Sociale Raad, 1975 - 1977, pak
- 2156** Bijdrage van het ministerie ten behoeve van het verslag over de ontwikkeling van de sociale toestand in de Europese Gemeenschap (EG), 1977 - 1979, omslag
- 2157** Bijdrage aan het eindrapport inzake het eerste programma van modelprojecten en studies ten aanzien van armoedebestrijding, 1982, omslag
- 2158-2266** Raad van Europa (RvE).
1959 - 1982
- 2158-2194** Maatschappelijke en sociale dienstverlening en bijstand.1959 - 1980
- 2158** Deelname aan het Comité van Deskundigen op het Gebied van de Sociale Zekerheid, 1959 - 1968, pak

- 2159** Gezinsangelegenheden; kindertoelagen en andere tegemoetkomingen voor grote gezinnen, 1964 - 1966, omslag
- 2160-2161** Het verlenen van medewerking aan de totstandkoming van het werkprogramma Partieel Akkoord van het Sociaal Comité. 1964 - 1968
2160 1964 - 1966, pak
2161 1967 - 1968, pak
- 2162-2164** Sociale aspecten van de regionale ontwikkelingspolitiek in urbane gebieden. 1964 - 1968
2162 Algemeen, 1964 - 1968, pak
2163 Beantwoording van de questionnaire, 1964 - 1965, pak
2164 Aanvulling op de questionnaire, 1964 - 1966, pak
- 2165** Voorlichting en documentatie met betrekking tot maatschappelijk werk, 1964 - 1968, omslag
- 2166-2178** Zittingen van het Ambtelijk Sociaal Comité. 1965 - 1973
2166 21e zitting, 1965 - 1966, omslag
- 2167-2168** 22e zitting. 1966
Niet nader onder te verdelen.
2167 1966, omslag
2168 1966, omslag
- 2169-2171** 23e zitting. 1967
Niet nader onder te verdelen.
2169 1967, pak
2170 1967, pak
2171 1967, pak
- 2172-2173** 24e zitting. 1967
Niet nader onder te verdelen.
2172 1967, pak
2173 1967, pak
- 2174** 25e zitting, 1968, pak
- 2175-2177** 26e zitting. 1968
Niet nader onder te verdelen.
2175 1968, pak
2176 1968, pak
2177 1968, pak
- 2178** Nederlandse inbreng inzake een resolutie en een rapport van de Subcommissie van het Ambtelijk Sociaal Comité betreffende de taak, opleiding en status van de maatschappelijk werker, 1967 - 1973, omslag
- 2179** Activiteiten en aangelegenheden op sociaal terrein, 1965 - 1977, pak

- 2180-2181** Inwerkingtreding en uitvoering van het Europees Sociaal Handvest.1965 - 1979
2180 1965 - 1967, omslag
2181 1971 - 1979, pak
- 2182** Memorandum Immateriële maatregelen ten behoeve van het gezin, 1966 - 1970, pak
- 2183-2185** Bijdrage aan informatiebulletins inzake het sociale beleid.1968 - 1979
 Niet nader onder te verdelen.
2183 1968 - 1969, pak
2184 1969, omslag
2185 1976 - 1979, omslag
- 2186** Studie naar financieringsmethoden van de maatschappelijke dienstverlening, 1969 - 1973, pak
- 2187** Totstandkoming van de Europese voorrangkaart voor invaliden, 1970 - 1974, omslag
- 2188-2194** Zittingen van de Steering Committee for Social Affairs.1977 - 1980
2188 1e zitting te Athene in april 1977, 1977, pak
2189 2e zitting te Straatsburg in september 1977, 1977 - 1978, pak
2190 3e zitting te Straatsburg in april 1978, 1977 - 1978, pak
2191 4e zitting te Straatsburg in oktober 1978, 1978 - 1979, pak
2192 5e zitting te Straatsburg in april 1979, 1978 - 1979, pak
2193 6e zitting te Straatsburg in november 1979, 1979 - 1980, omslag
2194 Buitengewone zitting te Straatsburg in oktober 1978, 1978, omslag
- 2195-2198** Vormingswerk.1962 - 1969
2195 Comité voor Onderwijs buiten Schoolverband, 1962 - 1966, omslag
2196 Vrijtijdsbesteding, 1964 - 1965, omslag
2197 Volksontwikkeling; talenonderwijs aan volwassenen, 1966 - 1968, omslag
2198 Bijdrage aan de discussie over de opleiding, bevoegdheden en status van maatschappelijk werkers, 1966 - 1969, pak
- 2199-2206** Migratie.1963 - 1979
2199 Speciale vertegenwoordiger voor vluchtelingen en bevolkingsoverschotten, 1976 - 1979, pak
2200 Migratie van werknemers, 1963 - 1966, pak
- 2201-2202** Vergaderstukken van het Comité van Ministers van de Raad van Europa voor Nationale Vluchtelingen en Bevolkingsoverschotten.1964 - 1967
 Niet nader onder te verdelen.
2201 1964 - 1965, pak

- 2202** 1965 - 1967, pak
- 2203** Alimentatieplicht van migrerende arbeiders, 1965 - 1966, pak
- 2204** Het vaststellen van nadere regelgeving omtrent de alimentatieplicht voor gastarbeiders, 1966 - 1968, omslag
- 2205-2206** Commentaar op het ontwerp Europees Statuut voor Migrerende Werknemers.1971 - 1977
- 2205** 1971 - 1974, pak
- 2206** 1975 - 1977, pak
- 2207-2238** Culturele zaken.1964 - 1979
- 2207-2208** Verdrag inzake de bescherming van archeologisch erfgoed.1964 - 1972
- 2207** 1964 - 1968, pak
- 2208** 1969 - 1972, omslag
- 2209-2213** Raad voor Culturele Samenwerking.1965 - 1978
- 2209** Algemeen, 1967 - 1968, pak
- 2210** Correspondentie, 1965 - 1966, pak
- 2211-2213** Zittingen.1965 - 1978
Niet volledig en niet nader onder te verdelen.
- 2211** 1965 - 1968, pak
- 2212** 1965 - 1968, pak
- 2213** 1978, pak
- 2214** Standaardisering van de toonhoogte, 1966 - 1972, omslag
- 2215** Werkgroep Europese Kunsttentoonstellingen, 1970 - 1971, omslag
- 2216** Deelname van Apeldoorn aan de experimentele studie over culturele ontwikkeling in Europese steden, 1971 - 1973, omslag
- 2217-2218** Committee on Monuments and Sites.1971 - 1977
- 2217** 1971 - 1972, pak
- 2218** 1973 - 1977, pak
- 2219-2236** Stichting Nationaal Comité Monumentenjaar 1975.1972 - 1977
- 2219** Voorlichting, 1974 - 1975, pak
- 2220-2221** Algemeen.1972 - 1975
- 2220** 1972 - 1973, pak
- 2221** 1974 - 1975, pak
- 2222-2223** Vergaderingen van het Algemeen Bestuur.1973 - 1976
- 2222** 1973 mrt. 21 - 1976 okt. 21, omslag
- 2223** 1973 mrt. 22 - 1976 jan. 28, pak
- 2224** Toetreding van nieuwe leden tot het

- Dagelijkse Bestuur, 1973 - 1976, omslag
- 2225** Vergaderingen van het Dagelijks bestuur, 1973 - 1976, pak
- 2226-2236** Werkgroepen.1973 - 1977
- 2226** Samenstelling, 1973 - 1975, omslag
- 2227** Werkgroep A, Financiën, 1973 - 1975, omslag
- 2228** Werkgroep B, Contact met provincies, 1973 - 1975, omslag
- 2229** Werkgroep C, Honderd jaar zorg voor het cultureel erfgoed, 1973 - 1975, omslag
- 2230** Werkgroep D, Amsterdam, 1973 - 1976, omslag
- 2231** Werkgroep E, Onderwijs en Jeugd; F, Leven in en met het monument; G, Toerisme en H, Stedebouw, 1973 - 1977, omslag
- 2232** Werkgroep J, Publiciteit, 1973 - 1977, omslag
- 2233** Werkgroep K, Contact met particuliere organisaties, en L, Monumentenzorg en platteland, 1973 - 1976, omslag
- 2234** Werkgroep M, Congres, 1973 - 1975 mrt. 19, pak
- 2235** Werkgroep M, Congres, 1975 mrt. 25 - okt., pak
- 2236** Werkgroepen N en O, Onderscheidingen, 1974 - 1975, omslag
- 2237** Beantwoording van kamervragen over de financiële situatie bij het Council for Cultural Cooperation, 1974, omslag
- 2238** Opgave van projecten in 1977 aan de Raad voor Culturele Samenwerking (CCC), 1976 - 1979, omslag
- 2239-2255** Natuurbescherming en menselijk leefmilieu.1966 - 1982
- 2239** Financiële en economische aspecten van het woningbouwvraagstuk behandeld in het kader van wetenschappelijke samenwerking, 1966, omslag

	2240-2248	Comité ter Voorbereiding van het Europees Natuurbeschermingsjaar 1970.1966 - 1971
	2240-2243	Instelling, correspondentie.1966 - 1971
Niet nader onder te verdelen.	2240	1966 - 1968, pak
	2241	1969, pak
Niet nader onder te verdelen.	2242	1969, pak
	2243	1970 - 1971, pak
	2244-2245	Vergaderstukken.1967 - 1970
	2244	1967 - 1968, pak
	2245	1969 - 1970, pak
	2246	Nationaal Appèl, 1970, pak
	2247	Rapporten, 1970 - 1971, pak
	2248	Werkgroepen en subcommissies, 1970 - 1971, pak
	2249	Vergaderstukken inzake de Culturele Uitrusting van Steden, 1968, pak
	2250	Voorbereiden van een tentoonstelling over Europese stedenbouw, 1969 - 1970, pak
	2251	Het toekennen van de status van Europees natuurreservaat aan de Boschplaat bij Terschelling, 1970 - 1972, pak
	2252-2253	Leefklimaat.1970 - 1976
	2252	Wenen, 1970 - 1974, pak
	2253	Brussel, 1973 - 1976, pak
	2254	Natuurbescherming en menselijk leefmilieu, 1977 - 1978, pak
	2255	Internationale maatregelen ter bescherming van flora en fauna en de leefomgeving, 1980 - 1982, omslag
2256-2261	Jeugd.1968 - 1975	
	2256	Europees Statuut voor jonge werknemers, 1968 - 1975, omslag
	2257-2259	Europees Jeugdfonds.1969 - 1974
	2257	1969 - 1971, pak
	2258	1972, pak
	2259	1973 - 1974, pak
	2260-2261	Europese overeenkomst inzake au pair plaatsing.1969 - 1975
	2260	1969 - 1970, pak
	2261	1971 - 1975, pak
2262		Standpuntbepaling inzake organisatorische voorzieningen, 1969 - 1972, pak
2263		Europese culturele samenwerking in de grensgebieden, 1970 - 1972, pak
2264-2265	Persaangelegenheden.1972 - 1973	
		Niet nader onder te verdelen.
	2264	1972 - 1973, pak

- 2266** **2265** 1972 - 1973, pak
Permanent Comité van Bevolkingsdeskundigen, 1972 - 1976, pak
- 2267** Zorg voor oorlogsslachtoffers.
1960 - 1966 1 omslag
- 2268-2271** Organisatie voor Economische Samenwerking en Ontwikkeling (OESO).
1961 - 1966
- 2268** Deelname aan bijeenkomsten van de Organisatie voor Economische Samenwerking en Ontwikkeling (OESO), 1961 - 1966, pak
- 2269-2271** Deelname aan het Manpower en Social Affairs Committee van de Organisatie voor Economische Samenwerking en Ontwikkeling (OESO). 1961 - 1966
Niet nader onder te verdelen.
- 2269** Algemeen, 1961 - 1965, pak
- 2270** Concept verklaring met betrekking tot de mobiliteit van plattelandsarbeiders, 1966, pak
- 2271** Landenonderzoek, 1966, pak
- 2272** Deelname aan het internationale congres van Gerontologische Verenigingen in Kopenhagen.
1962 - 1966 1 omslag
- 2273-2281** Gezinswerk.
1962 - 1977
- 2273-2280** Union Internationale des Organismes Familiaux (UIOF). 1962 - 1977
- 2273** Correspondentie over de zorg voor gezinnen, 1962 - 1967, omslag
- 2274** Deelname aan bijeenkomsten, 1964 - 1965, pak
- 2275-2279** Vergaderstukken. 1969 - 1977
- 2275** 1969 - 1970, pak
- 2276** 1971 - 1972, omslag
- 2277** 1973 - 1974, omslag
- 2278** 1975 - 1976, omslag
- 2279** 1977, pak
- 2280** Voorzitterschap, 1972 - 1975, omslag
- 2281** Onderzoek naar het gezinsbeleid in de West-Europese landen door drs. E. v.d. Kooy en drs. J. Peters, 1967 - 1969, omslag
- 2282-2285** Volksontwikkeling en vorming.
1962 - 1979
- 2282** Samenwerking tussen België, Duitsland en Nederland ten aanzien van voortgezette opleidingen voor Maatschappelijk Werk, 1962 - 1968, omslag
- 2283-2284** Bureau Européen de l'Education Populaire (Volksontwikkeling). 1964 - 1979
- 2283** Vergaderstukken, 1964 - 1979, pak
- 2284** Subsidiëring voor de jaren 1971 en 1972, 1970 - 1973, omslag
- 2285** Opleiding, bevoegdheden en status van maatschappelijk werkers in Europees verband, 1965 - 1966, pak

- 2286-2308** Werkcomité Internationaal Sociaal Welzijn (sociale bijstand).
1962 - 1979
- 2286-2288** Samenstelling en benoemingen.1963 - 1973
1966 niet nader onder te verdelen.
- 2286** 1963 - 1966, pak
2287 1966 - 1968, pak
2288 1969 - 1973, pak
- 2289-2304** Vergaderstukken van het Werkcomité Internationale Sociaal Welzijn (Sociale Bijstand).1965 - 1974
- 2289** 60e - 63e vergadering, 1965, pak
2290 64e - 68e vergadering, 1966, pak
2291 69e - 72e vergadering, 1967, pak
2292 74e - 75e vergadering, 1968, pak
2293 76e vergadering, 1968, pak
2294 77e vergadering, 1968, omslag
2295 78e - 82e vergadering, 1969, pak
2296 83e - 85e vergadering, 1970, pak
2297 86e en 87e vergadering, 1971, pak
2298 88e vergadering, 1971, pak
2299 89e vergadering, 1971, pak
2300 90e en 91e vergadering, 1972, pak
2301 92e en 93e vergadering, 1972, pak
2302 94e vergadering, 1972 - 1973, pak
2303 95e - 97e vergadering, 1973, pak
2304 98e - 101e vergadering, 1974, pak
- 2305-2307** Vergaderstukken van de Commissie Europa.1973 - 1979
Ressorteert onder het Werkcomité Internationaal Sociaal Welzijn.
- 2305** 1e - 6e vergadering, 1973 - 1975, pak
2306 7e - 10e vergadering, 1976, pak
2307 11e - 15e vergadering, 1977 - 1979, pak
2308 Ad hoc commissies van deskundigen, 1962 - 1966, omslag
- 2309-2317** Culturele zaken.
1963 - 1982
- 2309** Internationale cultuurprojecten, 1963 - 1968, omslag
- 2310-2314** Europese Conferentie D en E inzake de internationale samenwerking op het gebied van de Monumentenzorg en Ruimtelijke Ordening.1964 - 1968
- 2310-2313** Conferentie Monumentenzorg en Ruimtelijke Ordening D.1964 - 1968
- 2310** 1964 - 1966, pak
2311 1967 jan. - apr., pak
2312 1967 mei, pak
2313 1967 juni - 1968, omslag
2314 Conferentie Monumentenzorg en Ruimtelijke Ordening E, 1967 - 1968, pak
- 2315** Financiële afwikkeling na verzoek om subsidie van de Stichting Nationaal Comité Monumentenjaar 1975, 1972 - 1980, pak
2316 Slotcongres van het Monumentenjaar 1975 te Amsterdam, 1974 - 1975, pak

- 2317** Verslagen van besprekingen met het Ministerie van Buitenlandse Zaken inzake de Nota Multilaterale Culturele Samenwerking, 1980 - 1982, pak
- 2318-2321** Vergaderstukken van de Europese Conferentie Lokale Bestuursorganen (Pouvoirs Locaux).
1964 - 1966
Niet nader onder te verdelen.
- 2318** 1964 - 1965, pak
- 2319** 1965 - 1966, pak
- 2320** 1965 - 1966, pak
- 2321** 1966, pak
- 2322** Verstrekken van voorlichtingsmateriaal naar aanleiding van een verzoek uit Frankrijk om inlichtingen over sociale instellingen in Nederland.
1964 - 1966 1 omslag
- 2323-2337** Natuurbehoud, Flora, Fauna en Milieu.
1965 - 1982
- 2323** Verdrag inzake Europese gemeentelijke samenwerking, 1965 - 1966, omslag
- 2324-2330** Conference on Wildfowl Conservation. 1965 - 1968
Niet nader onder te verdelen.
- 2324-2329** 2e conferentie te Noordwijk. 1965 - 1968
Niet nader onder te verdelen.
- 2324** 1965, omslag
- 2325** 1966, pak
- 2326** 1966, omslag
- 2327** Correspondentie in het Engels, 1966, pak
- 2328** Correspondentie in het Frans, 1966, pak
- 2329** 1967 - 1968, omslag
- 2330** 3e conferentie te Leningrad, 1968, omslag
- 2331** Stukken betreffende de gemeentelijke sociale aspecten op Europees niveau, 1965 - 1969, omslag
- 2332** Symposia over de culturele uitrusting van steden, 1967, pak
- 2333** Vergaderstukken van het Europees Comité tot behoud van de natuur en haar hulpbronnen, 1967 - 1968, pak
- 2334** Vergaderstukken van de Interdepartementale Werkgroep betreffende het Internationaal Verdrag inzake het behoud van Watergebieden, 1969 - 1970, omslag
- 2335** Vergaderstukken van de Coördinatie Commissie voor Internationale Milieuvraagstukken (CIM), 1972, pak
- 2336** Conventie inzake de Internationale Handel in Bedreigde Dier- en Plantensoorten (Washington Conventie) in Benelux-verband, 1976 - 1980, omslag
- 2337** Invoer van producten afkomstig van walvisachtigen, 1979 - 1982, omslag
- 2338-2340** Vergaderstukken en rapportages van de Eerste Europese Bevolkingsconferentie in Straatsburg.
1966 - 1967

Niet nader onder te verdelen.

- 2338** 1966, pak
2339 1966, pak
2340 1967, pak

- 2341** Ontwikkelingssamenwerking in Europees verband.
1966 - 1974 1 omslag
- 2342** Nederlandse bijdragen aan Europese Overeenkomsten inzake de Radio, Televisie en Pers (massacommunicatie).
1967 - 1974 1 pak
- 2343** Europees Vestigingsfonds voor Vluchtelingen en Overbevolking.
1968 - 1970 1 pak
- 2344-2346** Benelux.
1968 - 1978
2344 Samenwerking in de grensgebieden, 1968 - 1970, pak
2345 Toenadering tussen de jeugd, 1970 - 1973, omslag
2346 Raadgevende Interparlementaire Beneluxraad, 1975 - 1978, omslag
- 2347** Algemene Bijstandswet en andere sociale voorzieningen.
1970 - 1972 1 omslag
- 2348** Verslagen van besprekingen met de Werkgroep Grensontwikkelingsorganisaties.
1970 - 1973 1 omslag
- 2349-2364** Conferenties van Ministers.
1970 - 1981
2349 193e zitting van plaatsvervangers der ministers, 1970 - 1975, pak
- 2350-2355** Gezinsministers. 1971 - 1978
2350 Algemeen, 1971 - 1978, omslag
- 2351-2352** 13e conferentie in Frankrijk. 1973 - 1975
 Niet nader onder te verdelen.
2351 1973, pak
2352 1973 - 1975, pak
- 2353** 14e conferentie te Oslo, 1974 - 1975, omslag
- 2354-2355** 15e conferentie in Bonn. 1975 - 1978
 Niet nader onder te verdelen.
2354 1975 - 1977, pak
2355 1977 - 1978, pak
- 2356-2357** Ministers van Sport. 1973 - 1981
2356 Brussel 1975 en te Londen 1978, 1973 - 1978, pak
2357 Palma 1981, 1979 - 1981, pak
- 2358-2361** Ministers van Cultuur te Oslo in 1976. 1974 - 1977
 Niet nader onder te verdelen.
2358 1974 - 1975, pak
2359 1976, pak
2360 1976, pak
2361 1976 - 1977, pak

- 2362-2364** Derde Europese ministersconferentie inzake het leefmilieu te Bern in 1979.1976 - 1979
- 2362** Voorbereiding, 1976 - 1978, omslag
 - 2363** Voorstel voor de samenstelling van de Nederlandse delegatie, 1979, omslag
 - 2364** Nederlandse bijdrage ten behoeve van het algemeen rapport, 1979, omslag
- 2365-2366** Beantwoording van kamervragen.
1973 - 1977
- 2365** Buitenlandse werknemers en de behandeling van de Nota Buitenlandse Werknemers, 1973 - 1974, pak
 - 2366** Het zigeunerprobleem in Nederland, 1974 - 1977, omslag
- 2367** Advies van de Coördinatie Commissie voor Europese Integratie- en Associatieproblemen naar aanleiding van het rapport van de Adviescommissie Europese Unie.
1975 1 omslag
- 2368** Verslagen van bezoeken aan enkele Europese organisaties door staatssecretaris W. Meijer.
1975 - 1976 1 omslag
- 2369** Nederlands beleid inzake deelname aan de Olympische Spelen in Moskou in 1980.
1978 - 1980 1 pak
- 2370-2371** Emancipatie.
1978 - 1982
- 2370** Richtlijn van de Europese Gemeenschap voor gelijke behandeling van mannen en vrouwen op het gebied van sociale zekerheid, 1978, omslag
 - 2371** Vergaderstukken van de Stuurgroep Emancipatiebeleid Cultuur, Recreatie en Maatschappelijk Werk (STEC), 1979 - 1982, omslag
- 2372** Voorbereiden en evalueren van conceptnota's inzake minderhedenbeleid.
1981 - 1982 1 omslag
- 1.09.05 AFDELING BILATERALE SAMENWERKING (IB/BS)**
- 2373-2508** Bilaterale samenwerking op het gebied van culturele en/of sociale aangelegenheden.
1910 - 1982
Alfabetisch geordend op landennaam.
- 2373** Argentinië, samenwerking aan de totstandkoming van de tekst van het Cultureel Verdrag, 1966 - 1969, omslag
 - 2374** Australië inzake het onderzoeken van Nederlandse scheepswrakken aan de Australische westkust, 1966 - 1968, pak
Voor kaart zie inv.nr. 30001.
- 2375-2415** België.1957 - 1982
Zie ook inv.nrs. 2521, 2552-2553.
- 2375** Samenwerking in de grensgebieden met betrekking tot sociale aspecten van regionale samenwerking, 1957 - 1968, pak
 - 2376** Nederlands-Belgische Subcommissie

- Volksontwikkelingswerk en Cultureel Grensverkeer, 1959 - 1969, omslag
- 2377-2383** Studiebijeenkomsten over sociale aspecten bij regionale ontwikkeling in de grensgebieden. 1963 - 1971
- 2377-2378** Met België te Sint-Niklaas van 9 tot 11 juni 1965. 1963 - 1969
- 2377** Bijeenkomst, 1963 - 1966, pak
- 2378** Follow-up, 1965 - 1969, pak
- 2379-2383** Met België te Guldenberg van 6 tot 8 november 1967. 1967 - 1971
- 2379** Voorbereiding, 1967, pak
- 2380** Bijeenkomst, 1967, pak
- 2381** Verslag en afrekening, 1967 - 1968, pak
- 2382** Follow up door middel van de instelling van de Werkgroep ad hoc ter Uitvoering van de Conclusies van de Belgisch-Nederlandse studieconferenties, 1968 - 1969, pak
- 2383** Follow up door middel van de instelling van de Kontaktraad, 1970 - 1971, omslag
- 2384** Coproducties op filmgebied met België, 1965 - 1981, pak
- 2385-2394** Uitvoering van de viering van het 25-jarig bestaan van het Nederlands-Belgisch Cultureel Verdrag. 1967 - 1973
Zie ook inv.nr. 2531.
- 2385** Activiteiten (begroting en financiële vastlegging), 1967 - 1972, pak
- 2386** Voorbereidende activiteiten, 1967 - 1972, pak
Alfabetisch geordend.
- 2387** Redactiecomité voor het schrijven van een gedenkboek, 1968 - 1969, omslag
- 2388** Jeugd- en volksontwikkelingsactiviteiten, 1969 - 1972, omslag
- 2389** Tentoonstellingen in 1971, 1969 - 1972, pak
- 2390** Activiteiten, Toneel en Letteren, 1969 - 1973, pak
Alfabetisch geordend.

- 2391** Toekennen van subsidies ter gelegenheid van de viering van het 25-jarig bestaan van het Nederlands-Belgisch Cultureel Verdrag, 1970 - 1971, omslag
- 2392** Activiteiten in Amsterdam op 8 oktober 1971, 1970 - 1972, omslag
- 2393** Samenwerking met het Ministerie van Onderwijs en Wetenschappen (O en W), 1971, omslag
- 2394** Subsidiëring dans en muziekactiviteiten, 1969 - 1972, pak
- 2395-2401** Nederlands-Belgische ministersconferenties.1968 - 1978
Niet nader onder te verdelen.
- 2395** 1968 - 1969, omslag
- 2396** 1969 - 1970, pak
- 2397** 1969 - 1972, pak
- 2398** 1972, pak
- 2399** 1973 - 1974, pak
- 2400** 1975, pak
- 2401** 1978, pak
- 2402-2405** Subsidies.1968 - 1982
- 2402** Subsidieleidraad voor toneeluitwisseling, 1968 - 1978, pak
- 2403** Subsidieaanvraag door de Nederlandse Comedie voor het opvoeren van Het Leven en Werken van Leopold II in Brussel, 1971, omslag
- 2404** Subsidiereregelingen met betrekking tot Nederlands-Belgisch volksontwikkelingswerk, 1974 - 1975, omslag
- 2405** Vergaderstukken van de Werkgroep Harmonisering Subsidiereregelingen en van de Subcommissie Volksontwikkelingswerk, Jeugd- en Jongerenwerk en Amateuristische Kunstbeoefening, 1980 - 1982, omslag
- 2406-2411** Taal- en Letterkunde.1970 - 1982
Zie ook inv.nrs. 2547-2550.
- 2406** Onderzoek tot oprichting van de Belgisch-Nederlandse Academie voor de Nederlandse Taal- en Letterkunde, 1970 - 1975, omslag
- 2407** Algemene conferenties der Nederlandse Letteren, 1970 - 1976, omslag
- 2408-2411** Nederlandse Taalunie.1978 - 1982
- 2408** Overleg en voorbereiding, 1978 -

- Met foto's.
- 1980, pak
- 2409** Bijdragen ten behoeve van de behandeling van het Taalunie Verdrag in de Tweede Kamer, 1981, pak
- 2410** Voorbereiding van het verdrag, 1981 - 1982, pak
- 2411** Comité van Plaatsvervangers van de Nederlandse Taalunie, 1982, omslag
- 2412** Voorbereiding op de instelling van een Nederlands Cultureel Instituut te Brussel, 1971 - 1976, omslag
- 2413** Interlimburgs Overlegorgaan Maastrand inzake samenwerking in de grensgebieden, 1976 - 1977, omslag
- 2414** Thesaurusproject België-Nederland (in het kader van de United Nations Educational, Scientific and Cultural Organization (UNESCO)), 1976 - 1977, pak
- 2415** Werkbezoek van de minister, 1978, omslag
- 2416-2427** Bondsrepubliek Duitsland. 1958 - 1982
Zie ook inv.nrs. 2542-2546.
- 2416** Algemeen, 1970 - 1971, pak
- 2417-2424** Studiebijeenkomsten over sociale aspecten bij regionale ontwikkeling in de grensgebieden. 1958 - 1971
- 2417** Algemeen, 1958 - 1968, omslag
- 2418** Met Duitsland te Nordhorn van 17 - 19 oktober 1962, 1962 - 1967, pak
Bevat ook een follow-up op de bijeenkomst.
- 2419-2422** Met Duitsland te Ruurlo van 19 - 21 mei 1965. 1964 - 1971
- 2419** Bijeenkomst, 1964 - 1966, pak
- 2420** Follow-up, 1965 - 1967, pak
- 2421** 1967 - 1968, omslag
- 2422** 1969 - 1971, omslag
- 2423-2424** Met Duitsland te Anholt van 19 - 20 augustus 1970. 1970 - 1971
Niet nader onder te verdelen.
- 2423** 1970, pak
- 2424** 1970 - 1971, pak
- 2425-2427** Jeugduitwisselingen met Duitsland. 1964 - 1969
Zie ook inv.nr. 2520.
- 2425** Gegevens betreffende contacten op landelijk en provinciaal niveau met

- jeugdorganisaties, 1964 - 1968, pak
2426 De oprichting van een Bureau Jongerenuitwisseling voor uitwisselingen met Duitsland, 1969, omslag
2427 Afsluiting van het Cultureel Verdrag, 1975 - 1982, pak
- 2428-2429** Brazilië.1973 - 1978
2428 Nederlands Cultureel Beleid, 1974 - 1978, omslag
2429 Het organiseren van tentoonstellingen op het gebied van kunst, 1973 - 1978, omslag
- 2430** Canada, gezamenlijke bevrijdingsherdenking, 1969 - 1971, pak
2431 China, bezoek van staatssecretaris Kraaijeveld, 1980, omslag
2432 Egypte inzake het aantrekken van culturele banden, 1968 - 1977, omslag
- 2433-2441** Frankrijk.1965 - 1982
- 2433-2436** Institut Néerlandais te Parijs.1965 - 1982
2433 Benoemingen van leden van het Comité de Patronage et Conseil d'Administration, 1965 - 1978, pak
2434 Deelname van het Ministerie van Onderwijs en Wetenschappen aan de exploitatie van het instituut vanaf het dienstjaar 1977, 1975 - 1976, omslag
2435 Interdepartementale besprekingen over beleidsaangelegenheden inzake de toekomst van het instituut, 1976 - 1982, pak
2436 Beleid inzake de interdepartementale financiering van het instituut naar aanleiding van het exploitatietekort van 1978, 1977 - 1981, omslag
- 2437** Herdenking van het 25 jarig bestaan van het Nederlands Frans Cultureel Verdrag, 1971 - 1972, omslag
- 2438-2441** De Stichting Foundation Jordaan-van Heek.1969 - 1979
2438 1969 - 1973, pak
2439 1974 - 1977, pak
2440 1978, omslag
 Voor kaart zie inv.nr. 30013.
2441 1979, pak
 Voor 2 kaarten zie inv.nr. 30033.
- 2442** Ghana, subsidie ten behoeve van restauratie van oude Nederlandse Forten, 1970 - 1972, omslag
- 2443-2446** Groot-Brittannië.1967 - 1975
2443 Cultureel Verdrag, 1967 - 1972, omslag
2444 Berging van de Oostindiëvaarder Amsterdam te Hastings, 1969 - 1975, pak
2445 Financiële aangelegenheden betreffende de berging

- van de Oostindiëvaarder Amsterdam te Hastings, 1969 - 1975, pak
- 2446** Werkgroep Jeugduitwisselingen Nederland-Groot Brittannië, 1970 - 1971, omslag
- 2447** Ierland, samenwerking op cultureel gebied, 1976 - 1979, pak
- 2448-2450** India (Sri Lanka).1968 - 1982
- 2448** Subsidie ten behoeve van de restauratie van de begraafplaats te Broach, India, 1968 - 1974, omslag
- 2449** Subsidie ten behoeve van de instandhouding van de Wolvendaelse Kerk te Colombo, Sri Lanka, 1979 - 1982, omslag
Bevat kamervragen.
- 2450** Teruggave van kunstschaten en archivalia, 1980 - 1982, omslag
- 2451-2460** Indonesië.1970 - 1982
Zie ook inv.nrs. 2532-2538.
- 2451** Bibliotheken en leeszaalen in Indonesië, 1970 - 1974, omslag
- 2452-2453** Aangelegenheden met betrekking tot Molukkers.1970 - 1982
- 2452** 1970 - 1976, omslag
- 2453** 1977 - 1982, omslag
- 2454** Coördineren van de contacten tussen de Dewan Kesenian (Kunstraad) Jakarta en de Rotterdamse Kunststichting, 1972 - 1978, omslag
- 2455-2457** Verstrekken van subsidie.1973 - 1979
- 2455** Stichting Cultuurgeschiedenis der Nederlanders Overzee voor de restauratie van de erebegravingplaats Peutjoet te Atjeh (Indonesië), 1973 - 1975, omslag
- 2456** Documentaires en filmprojecten, 1973 - 1979, omslag
- 2457** Het produceren van de film Max Havelaar, 1973 - 1979, pak
- 2458** Teruggave van kunstschaten en archivalia, 1975 - 1980, pak
- 2459** Nederlands cultureel beleid, 1976 - 1982, omslag
- 2460** Sociale projecten in het kader van het Cultureel Akkoord tussen Indonesië en Nederland, 1977 - 1981, pak
- 2461** Iran, vergaderstukken en correspondentie van de Adviescommissie voor Culturele Betrekkingen met Nederland, 1969 - 1978, omslag
- 2462-2471** Israël.1974 - 1981
Zie ook inv.nr. 2519.
- 2462** Bezoek van staatssecretaris Meijer aan Israël in 1975 - 1976, 1974, omslag
- 2463** Voorbereiden en vaststellen van subsidies voor muzikale manifestaties in Nederland en Israël, 1974 - 1979, pak

- 2464** Totstandkoming van de tekst voor een Cultureel Verdrag, 1975 - 1976, omslag
- 2465-2469** Symposia betreffende het zogenaamde post concentratiekampsyndroom (KZ-syndroom).1976 - 1980
Niet nader onder te verdelen.
- 2465** 1976 - 1977, pak
- 2466** 1977, pak
- 2467** 1977 - 1980, pak
- 2468** 1978 - 1979, omslag
- 2469** 1980, pak
- 2470-2471** Bezoeken van minister M.H.M.F. Gardeniers-Berendsen aan Israël.1976 - 1981
- 2470** 1976 - 1977, omslag
- 2471** 1980 - 1981, pak
- 2472** Italië, viering van het 70-jarig bestaan van het Nederlands Instituut te Rome, 1974 - 1976, pak
- 2473-2474** Japan.1978 - 1982
- 2473** Verslagen van besprekingen inzake de voortgang van het Japan Nederland Instituut in Tokyo, 1978 - 1982, omslag
- 2474** Samenwerking aan de totstandkoming van de tekst van het Cultureel Verdrag, 1978 - 1980, pak
- 2475** Joegoslavië, bezoek van de staatssecretaris, 1975 - 1976, omslag
- 2476** Mexico, gezamenlijke organisatie van culturele manifestaties tijdens de Olympische Spelen van 1968, 1967 - 1969, omslag
- 2477-2478** Mongolië.1977 - 1980
- 2477** Samenwerking aan culturele betrekkingen, 1977 - 1978, omslag
- 2478** Nederlands cultureel beleid, 1978 - 1980, omslag
- 2479** Nederlandse Antillen, maatschappelijke ontwikkeling, 1970 - 1977, omslag
- 2480-2483** Polen.1970 - 1977
- 2480** Maatschappelijke ontwikkeling, 1970 - 1974, omslag
- 2481** Uitwisselen van tentoonstellingen op het gebied van kunst, 1970 - 1977, pak
- 2482** Bezoek van dhr. Hendriks en dhr. Eckhart aan Polen in 1972 in het kader van het Cultureel Verdrag, 1971 - 1972, omslag
- 2483** Poolse Filmweek in Nederland in 1976, 1973 - 1977, pak
- 2484** Portugal, lidmaatschap van Comité van Aanbeveling voor Actie Houd Portugal Vrij, 1974 - 1976, omslag
- 2485-2486** Roemenië.1969 - 1972
Zie ook inv.nr. 2541.
- 2485** Werkbezoeken van de ministers aan Roemenië, 1969 - 1970, omslag
- 2486** Bezoek van de Roemeense minister van Cultuur D. Popescu aan Nederland in 1972, 1971 - 1972, omslag

- 2487-2490** Sovjet-Unie.1964 - 1978
Zie ook inv.nrs. 2524-2530.
- 2487** Voorstellen voor culturele uitwisselingen en culturele overeenkomst, 1964 - 1969, omslag
 - 2488** Bezoek van de heren Hendriks en L.H. Bouma aan Rusland in 1974, 1972 - 1974, omslag
 - 2489** Contacten op sportgebied, 1976 - 1977, omslag
 - 2490** Aankoop van de Veldschetsen van Marcgrave en Eckhout, 1973 - 1978, pak
- 2491-2493** Tsjechoslowakije.1965 - 1980
- 2491** De uitvoering van het Cultureel Verdrag, 1965 - 1975, pak
 - 2492** Werkbezoeken, 1974 - 1980, pak
 - 2493** Negatief advies met betrekking tot een eventueel bezoek van minister M.H.M.F. Gardeniers-Berendsen, 1979 - 1980, omslag
- 2494-2495** Tunesië.1963 - 1976
- 2494** Uitvoering Cultureel Verdrag, 1963 - 1972, omslag
 - 2495** Samenstelling en benoemingen van de Adviescommissie ter uitvoering van het Culturele Verdrag, 1969 - 1976, omslag
- 2496** Turkije, samenwerking aan maatschappelijke ontwikkelingen, 1977 - 1978, omslag
- 2497** Verenigde Arabische Republiek (VAR), samenstelling en benoemingen van de Adviescommissie ter uitvoering van het Cultureel Verdrag, 1969 - 1975, omslag
- 2498-2500** Verenigde Staten van Amerika.1972 - 1982
- 2498** Vondst van een verloren gewaand schilderij van Leo Gestel in New York en de teruggave daarvan aan Nederland, 1972 - 1976, omslag
 - 2499** Werkbezoeken, 1973 - 1976, omslag
 - 2500** Bezoek van minister Van der Louw in het kader van het bestaan van 200-jarige betrekkingen, 1982, omslag
- 2501-2507** Zuid-Afrika.1962 - 1982
Zie ook inv.nrs. 2513-2518.
- 2501-2504** Wederzijdse bezoeken van Zuid-Afrikaanse en Nederlandse delegaties.1962 - 1975
 - 2501** Verslagen van bezoeken van Zuid-Afrikanen uit het Bibliotheekwezen, 1962 - 1967, omslag
 - 2502-2503** Verslagen van werkbezoeken.1965 - 1974
 - 2502** 1965 - 1969, pak
 - 2503** 1973 - 1974, omslag
 - 2504** Bezoek van de Zuid-Afrikaanse ambassadeur A.H. Hasselman aan Nederland in 1975, 1975, omslag
 - 2505** De uitvoering van het Cultureel Verdrag, 1967 - 1977,

- omslag
- 2506** De positie van de Nederlandse cultuur in Zuid-Afrika, 1972 - 1975, omslag
- 2507** Nederlands cultureel beleid, 1981 - 1982, omslag
- 2508** Zwitserland, reciprociteit op het gebied van het verlenen van sociale en medische bijstand, 1910 - 1969, omslag
- 2509-2553** Commissies en werkgroepen.
1961 - 1982
- 2509** Vergaderstukken van de Interdepartementale Commissie voor Reizende Architectuur-tentoonstellingen, 1961 - 1968, omslag
- 2510** Interdepartementale Commissie voor Culturele Betrekkingen met de landen in Oost-Europa, 1962 - 1968, omslag
- 2511-2512** Vergaderstukken van de Gemengde Commissie ter uitvoering van het Cultureel Verdrag met Luxemburg. 1964 - 1982
Niet nader onder te verdelen.
- 2511** 1964 - 1971, pak
- 2512** 1968 - 1982, pak
- 2513-2518** Vergaderingen van de Commissie van Advies en Coördinatie voor het Cultureel Verdrag met Zuid-Afrika. 1965 - 1976
Zie ook inv.nrs. 2501-2507.
- 2513** 1965 - 1969, pak
- 2514** 1970, omslag
- 2515** 1971 - 1972, pak
- 2516** 1972 - 1973, omslag
- 2517** 1974 - 1976, pak
- 2518** Verslagen van bezoeken aan Zuid-Afrika door een delegatie van de Commissie van Advies en Coördinatie, 1971 - 1972, omslag
- 2519** Samenstelling en vergaderstukken van de Nederlandse delegatie van de Gemengde Commissie ter Uitvoering van het Cultureel Verdrag met Israël, 1965 - 1977, pak
Zie ook inv. nrs. 2462-2471 en voor een tekening zie inv. nr. 30014.
- 2520** Vergaderingen van de Subcommissie voor Jongerenuitwisseling Nederland-Duitsland, 1966 - 1967, omslag
Zie ook inv.nrs. 2425-2426.
- 2521** Belgisch-Nederlandse Werkgroep inzake de uitoefening van het beroep architect en gelijkstelling van de betreffende diploma's in beide landen, 1966 - 1970, omslag
Zie ook inv.nrs 2375-2415.
- 2522-2523** Instelling en vergaderstukken van de Commissie Buitenlandse Culturele Betrekkingen. 1966 - 1976
Secretariaat berust bij de Raad voor de Kunst.
- 2522** 1966 - 1973, pak
- 2523** 1974 - 1976, pak
- 2524-2530** Vergaderstukken van de Gemengde Commissie ter uitvoering van het Cultureel Verdrag met de Sovjet-Unie. 1966 - 1981
Niet nader onder te verdelen. Zie ook inv.nrs. 2487-2490.
- 2524** 1966, omslag
- 2525** 1970, pak
- 2526** 1970 - 1981, omslag
- 2527** 1971 - 1972, pak

- 2528** 1974 - 1975, pak
2529 1976 - 1977, pak
2530 1979 - 1981, pak
2531 Vergaderstukken van de Gemengde Werkgroep Viering 25-jarig Bestaan Cultureel Verdrag in 1971, 1967 - 1969, pak
 Zie ook inv.nrs. 2385-2394.
- 2532-2538** Adviescommissie van de Gemengde Commissie ter uitvoering van het Cultureel Verdrag met Indonesië.1969 - 1981
 Zie ook inv.nrs. 2451-2460.
- 2532-2533** Algemeen.1972 - 1981
 Niet nader onder te verdelen.
2532 1972 - 1974, pak
2533 1973 - 1981, omslag
- 2534-2535** Vergaderstukken.1969 - 1978
2534 Samenstelling en verslagen van vergaderingen, 1969 - 1978, pak
2535 Verslagen van vergaderingen, 1971, pak
- 2536** Vergaderstukken van de Subcommissie Maatschappelijk Welzijn, 1971 - 1975, omslag
- 2537-2538** Vergaderstukken van de Stuurgroep Programma Indonesische Studiën (Plan Teeuw).1980
2537 18e vergadering, 1980, omslag
2538 19e vergadering, 1980, pak
- 2539-2540** Vergaderstukken van de Gemengde Commissies ter uitvoering van de Culturele Verdragen.1969 - 1982
2539 1969 - 1978, omslag
2540 1979 - 1982, omslag
- 2541** Vergaderstukken van de Gemengde Commissie ter uitvoering van het Cultureel Verdrag, 1970 - 1971, pak
 Zie ook inv.nrs. 2485-2486.
- 2542-2546** Euregio Mozer-Commissie.1971 - 1981
 Niet nader onder te verdelen. Zie ook inv.nrs. 2416-2427.
2542 1971 - 1972, pak
2543 1972 - 1973, pak
2544 1973 - 1975, pak
2545 1975, pak
2546 1979 - 1981, pak
- 2547-2550** Vergaderstukken van de Werkgroep ad hoc op het gebied van de Nederlandse taal en letterkunde.1975 - 1976
 Zie ook inv.nrs. 2406-2411.
2547 Voorbereiding en instelling, 1975, omslag
2548 1975, pak
2549 1976 jan. - mei, pak
2550 1976 juni - nov., pak
- 2551** Werkgroep die als taak had zich bezig te houden met de herziening van de financiering van het Institut Néerlandais te Parijs vanaf het dienstjaar 1977, 1975 - 1977, pak
 Zie voor het Institut Néerlandais te Parijs inv.nrs. 2433-2436.

- 2552-2553** Vergaderstukken van de Subcommissie Volksontwikkelingswerk, Jeugd- en Jongerenwerk en Cultureel Grensverkeer. 1978 - 1981
Zie ook inv.nrs. 2375-2415.
- 2552** Vergaderingen 1978 - 1979, 1978 - 1980, pak
- 2553** Vergaderingen 1980 - 1981, 1980 - 1981, pak
- 2554** Culturele Verdragen, algemeen.
1962 - 1968 1 pak
- 2555** Voorbereiding van een drielandenbijeenkomst (België, Duitsland en Nederland) over de sociale aspecten van regionale ontwikkeling in de grensgebieden.
1966 - 1967 1 omslag
- 2556** Coproductie van films.
1967 - 1970 1 omslag
- 2557** Première van De Nonnen door Toneelgroep Studio.
1969 - 1970 1 omslag
Bevat kamervragen.
- 2558-2562** Beantwoording van kamervragen.
1969 - 1981
- 2558** Het Nederlands Cultureel Centrum te Lille (Frankrijk), 1969 - 1976, omslag
- 2559** Over Zuid-Afrika, 1972 - 1981, omslag
- 2560** Uitwisselingsprogramma's met Oost-Europa, 1974, omslag
- 2561** De samenstelling en de werkzaamheden van de Gemengde Technische Commissie ter Uitvoering van het Belgisch-Nederlands Cultureel Akkoord, 1976, omslag
- 2562** Rechtspositie van personeel van het Institut Néerlandais te Parijs en het Nederlands Instituut te Rome, 1977, omslag
- 2563** Verhoging van fondsen en gecoördineerde budgettering van buitenlandse culturele beleid naar aanleiding van het advies van de Coördinatiecommissie voor Internationale Culturele Betrekkingen.
1973 - 1975 1 omslag
- 2564** Coördinatie van internationale aspecten van het emancipatiebeleid.
1976 - 1979 1 omslag
- 2565** Symposium over samenwerking op literair gebied tussen kleinere taalgebieden in Europa te Stockholm op 19 en 20 januari 1978.
1977 - 1979 1 pak
- 2566** Holland Festival van 1979.
1978 - 1980 1 pak
- 2567** Afwijzing van een verzoek van Amnesty International om door tussenkomst van het ministerie deelnemers aan buitenlandse reizen te mogen informeren inzake de mensenrechtensituatie in het land dat bezocht wordt.
1980 1 omslag
- 2568** Richtlijnen voor de Nederlandse delegatie naar de eerste Zitting van de Intergouvernementele Raad voor het Internationale Programma voor de Ontwikkeling van Communicatie (IPDC) van 15 - 22 juni 1981 te Parijs.

1981

1 pak

1.09.06 GEDEPONEERDE COMMISSIES

Alfabetisch geordend op landennaam.

2569-2590

België.

1962 - 1982

2569-2575

Secretariaatsarchief.1966 - 1978

2569 48e - 52e vergadering, 1966 - 1968, pak**2570** 53e vergadering, 1968, pak**2571** 54e - 55e vergadering, 1969, pak**2572** 56e - 58e vergadering, 1969 - 1971, pak**2573** 59e - 62e vergadering, 1971 - 1973, pak**2574** 67e - 70e vergadering, 1975 - 1977, pak**2575** 71e - 72e vergadering, 1978, pak**2576-2579**

Correspondentie.1968 - 1981

Niet nader onder te verdelen.

2576 1968 - 1972, omslag**2577** 1968 - 1975, omslag**2578** 1980 - 1981, omslag**2579** 1981, pak**2580-2585**Belgisch-Nederlandse Subcommissie voor het
Volksontwikkelingswerk, Jeugd- en Jongerenwerk en Cultureel
Grensverkeer.1962 - 1977

Niet nader onder te verdelen.

2580 Algemeen, 1970 - 1977, pak**2581** Subsidieregeling voor de Belgisch-Nederlandse
Bilaterale activiteiten, 1962 - 1968, pak**2582-2585**

Vergaderstukken.1962 - 1972

2582 1e - 18e vergadering, 1962 - 1966, pak**2583** 19e - 28e vergadering, 1966 - 1969,
pak**2584** 29e - 30e vergadering, 1969 - 1970,
omslag**2585** 31e - 35e vergadering, 1970 - 1972, pak**2586-2587**Vergaderstukken van de Belgisch-Nederlandse Subcommissie voor
de Muziek.1963 - 1982

Niet nader onder te verdelen.

2586 1963 - 1982, omslag**2587** 1967 - 1980, pak**2588**Secretariaatsarchief van de Belgisch Nederlandse Werkgroep
Architecten, 1976 - 1977, omslag**2589**Vergaderstukken van de Werkgroep Subsidieleidraad
Toneeluitwisseling België-Nederland, 1977 - 1981, pak**2590**Nederland-Belgische Subcommissie voor Uitwisseling op het Gebied
van het Toneel, 1978 - 1982, pak**2591-2614**

Bondsrepubliek Duitsland.

1965 - 1983

- 2591-2595** Secretariaatsarchief van de Gemengde Commissie ter uitvoering van het Cultureel Verdrag.1965 - 1979
- 2591** 2e - 5e vergadering, 1965 - 1969, pak
 - 2592** 6e vergadering, 1969 - 1971, pak
 - 2593** 7e - 8e vergadering, 1971 - 1973, pak
 - 2594** Correspondentie, 1967 - 1970, omslag
 - 2595** Verslagen van vergaderingen, 1976 - 1979, pak
- 2596-2600** Vergaderstukken van de Subcommissie Jongerenuitwisseling Nederland-Duitsland.1966 - 1983
- 2596** 1966 - 1967, omslag
 - 2597** 1968 - 1969, pak
 - 2598** 1970, pak
 - 2599** 1971 - 1976, omslag
 - 2600** 1977 - 1983, pak
- 2601-2613** Vergaderstukken van de Werkgroep Jongerenuitwisseling Nederland-Duitsland.1967 - 1982
Niet nader onder te verdelen.
- 2601** 1967 - 1968, omslag
 - 2602** 1968 - 1969, pak
 - 2603** 1970, omslag
 - 2604** 1971, omslag
 - 2605** 1972, omslag
 - 2606** 1973, omslag
 - 2607** 1974 - 1975, pak
 - 2608** 1976, pak
 - 2609** 1977, pak
 - 2610** 1979, pak
 - 2611** 1980, omslag
 - 2612** 1981, omslag
 - 2613** 1982, pak
- 2614** Vergaderstukken van de Gemengde Technische Commissie ter uitvoering van het Nederlands - Duits Cultureel Verdrag, 1971 - 1982, pak
- 2615** Bulgarije, vergaderstukken.
1975 - 1978 pak
- 2616-2618** Egypte, secretariaatsarchief van de adviescommissie.
1974 - 1982
- 2616** 1974 - 1976, omslag
 - 2617** 1977 - 1979, omslag
 - 2618** 1980 - 1982, pak
- 2619-2625** Frankrijk.
1965 - 1979
- 2619** Benoemingen en ontslagen van de Gemengde Commissie, 1968 - 1970, omslag
- 2620-2623** Vergaderstukken.1965 - 1977
- 2620** 20e - 22e vergadering, 1965 - 1969, pak
 - 2621** 23e - 24e vergadering, 1971 - 1974, pak
 - 2622** 25e vergadering, 1974 - 1976, omslag
 - 2623** 26e vergadering, 1977, pak

- 2624** Secretariaatsarchief van de Werkgroep van de Gemengde Commissie ter uitvoering van het Cultureel Verdrag, 1966 - 1973, pak
- 2625** Vergaderstukken van de Werkgroep Jongerenuitwisseling Frankrijk-Nederland, 1968 - 1979, pak
- 2626-2628** Griekenland, secretariaatsarchief van de adviescommissie.
1964 - 1982
Niet nader onder te verdelen.
- 2626** 1964 - 1977, omslag
- 2627** 1969 - 1982, pak
- 2628** 1980 - 1981, omslag
- 2629-2636** Groot-Brittannië (Engeland).
1965 - 1980
- 2629-2635** Vergaderstukken.1965 - 1980
- 2629** 1965 - 1968, pak
- 2630** 1969 juni - nov., pak
- 2631** 1969 dec. - 1970, pak
- 2632** 1971 - 1974, pak
- 2633** 1975 - 1977, pak
- 2634** 1978 - 1979, pak
- 2635** Samenstelling van de Gemengde Commissie ter uitvoering van het Cultureel Verdrag en algemene correspondentie, 1968 - 1980, omslag
- 2636** Groepsuitwisselingen van jongeren en volwassenen met Groot-Brittannië in het kader van het jeugdbeleid, 1975 - 1980, omslag
- 2637-2639** Hongarije, vergaderstukken.
1971 - 1978
- 2637** 1971, omslag
- 2638** 1972 - 1974, pak
- 2639** 1975 - 1978, pak
- 2640-2662** Indonesië.
1967 - 1982
- 2640** Algemeen, 1970 - 1977, omslag
- 2641** Ontwerp en bekrachtiging van het Cultureel Verdrag, 1967 - 1970, omslag
- 2642** Secretariaatsarchief van de Adviescommissie ter uitvoering van het Cultureel Verdrag, 1970 - 1972, pak
- 2643-2645** Verslagen van Werkbezoeken van en aan Nederland.1970 - 1975
- 2643** Werkbezoeken van Nederland, 1970, pak
- 2644** Werkbezoeken van Nederland, 1974 - 1975, pak
- 2645** Werkbezoeken aan Nederland, 1970 - 1974, pak
- 2646-2648** Vergaderstukken van de Subcommissie Voorlichting en Kunst inzake het Erasmus Huis te Jakarta.1970 - 1982
Bevat correspondentie van en naar de Afdeling IB/BS.
- 2646** 1970 - 1975, pak
- 2647** 1976 - 1981, pak
- 2648** Verslagen van werkbezoeken en activiteiten van de heren Strumphler en Verstrijden, directeurs van het Erasmus Huis te Jakarta, 1977 - 1982, omslag

- 2649-2654** Secretariaatsarchief van de Subcommissie Maatschappelijk Welzijn van de Commissie van Advies inzake de Uitvoering van het Nederlands-Indonesische Cultureel Verdrag.1971 - 1976
- 2649** Vergaderstukken, 1971, omslag
 - 2650** Vergaderstukken, 1972, pak
 - 2651** 8e - 10e vergadering, 1973, omslag
 - 2652** 11e - 13e vergadering, 1974 - 1975, omslag
 - 2653** 14e vergadering, 1976, omslag
 - 2654** 15e vergadering, 1976, omslag
- 2655-2657** Vergaderstukken van de Kerngroep Indonesië.1971 - 1977
- 2655** 1971 - 1972, pak
 - 2656** 1973 - 1974, omslag
 - 2657** 1976 - 1977, omslag
- 2658-2662** Vergaderstukken van de Subcommissie Neerlandistiek en Literatuurvoorziening.1973 - 1979
- 2658** 1973 - 1974, pak
 - 2659** 1975, pak
 - 2660** 1976, pak
 - 2661** 1977 - 1978, pak
 - 2662** 1979, omslag
- 2663-2667** Iran.
1964 - 1977
- 2663** De uitvoering van het Cultureel Verdrag, 1964 - 1977, omslag
- 2664-2666** Secretariaatsarchief van de Nederlandse Adviescommissie voor de Culturele Betrekkingen tussen Nederland en Iran, vergaderingen.1965 - 1976
Niet nader onder te verdelen.
- 2664** 1965 - 1971, pak
 - 2665** 1971, omslag
 - 2666** 1972 - 1976, omslag
- 2667** Het 2500-jarig bestaan van de Perzische monarchie, 1970 - 1972, omslag
- 2668** Israël, vergaderstukken van de Gemengde Commissie ter uitvoering van het Cultureel Verdrag.
1976 - 1977 pak
- 2669-2672** Italië.
1963 - 1977
- 2669-2671** Vergaderstukken.1963 - 1977
Niet nader onder te verdelen.
- 2669** 1963 - 1971, pak
 - 2670** 1971 - 1973, pak
 - 2671** 1974 - 1977, pak
- 2672** Uitvoering van het Nederlands-Italiaans Cultureel Verdrag, 1970 - 1972, omslag
- 2673-2680** Joegoslavië (Zuid-Slavië), vergaderstukken van de Gemengde Commissie ter uitvoering van het Cultureel Verdrag.
1966 - 1980

Niet nader onder te verdelen.

2673	1966 - 1969, pak
2674	1969 - 1970, pak
2675	1970 - 1972, pak
2676	1970 - 1971, pak
2677	1972 - 1973, pak
2678	1974 - 1976, pak
2679	1977 - 1979, pak
2680	1980, pak

2681-2683 Mexico, vergaderstukken Van de Gemengde Commissie ter uitvoering van het Cultureel Verdrag.

1978 - 1982

2681	1978, omslag
2682	1979 - 1980, pak
2683	1981 - 1982, pak

2684-2689 Noorwegen, vergaderstukken van de Gemengde Commissie ter uitvoering van het Cultureel Verdrag.

1965 - 1982

2684	1965 - 1969, pak
2685	1970 - 1971, pak
2686	1972 - 1974, pak
2687	1975 - 1976, pak
2688	1977 - 1979, omslag
2689	1980 - 1982, omslag

2690-2697 Polen.

1969 - 1981

2690 Instelling, benoemingen en taakstelling van de Gemengde Commissie ter uitvoering van het Cultureel Verdrag, 1969 - 1978, omslag

2691-2697 Vergaderstukken. 1969 - 1981

Niet nader onder te verdelen.

2691	1969 - 1970, pak
2692	1971 - 1972, pak
2693	1973 - 1974, pak
2694	1975, pak
2695	1977 - 1979, pak
2696	1980, pak
2697	1980 - 1981, pak

2698-2704 Roemenië.

1966 - 1979

2698 Correspondentie, 1966 - 1974, omslag

2699-2704 Vergaderstukken van de Gemengde Commissie ter uitvoering van het Cultureel Verdrag. 1968 - 1979

Niet nader onder te verdelen.

2699	1968 - 1971, pak
2700	1972 - 1973, pak
2701	1974 - 1975, pak
2702	1976 - 1977, pak
2703	1978 - 1979, pak

2704 1970 - 1973, pak

- 2705-2706** Suriname.
1975 - 1982
2705 Uitvoering van het Cultureel Verdrag, 1975, pak
2706 Vergaderstukken van de Adviescommissie ter uitvoering van het Cultureel Verdrag, 1979 - 1982, omslag
- 2707-2709** Tsjechoslowakije, vergaderstukken van de Gemengde Commissie ter uitvoering van het Cultureel Verdrag.
1974 - 1981
Niet nader onder te verdelen.
2707 1974 - 1978, pak
2708 1976 - 1981, pak
2709 1979 - 1981, pak
- 2710-2713** Turkije, vergaderstukken van de Gemengde Commissie ter uitvoering van het Cultureel Verdrag.
1959 - 1979
Niet nader onder te verdelen.
2710 1959 - 1968, omslag
2711 1965 - 1971, pak
2712 1972 - 1975 juni, pak
2713 1975 juli - 1979, pak

1.10 CENTRALE AFDELING CIVIELE VERDEDIGING EN BESCHERMING

Civiele Verdediging en Beveiliging (1967 - 1971). Civiele Verdediging en (Zelf-)Bescherming (1972 - 1982).

- 2714** Mede vaststellen van wijzigingen op de Wet Verplaatsing Bevolking.
1963 - 1981 1 omslag
- 2715** Opstellen van een instructie voor provinciale jeugdcommissarissen met betrekking tot voorbereidingen voor een eventuele evacuatie.
1964 - 1965 1 omslag
- 2716** Meerjarenramingen voor de civiele verdediging in verband met de bescherming van kunstschaten.
1966 - 1972 1 omslag
- 2717** Adviezen aan de minister inzake civiele verdediging en beveiliging.
1967 - 1981 1 omslag
- 2718** Jaarverslagen met betrekking tot ontwikkelde activiteiten op het gebied van Civiele Verdediging.
1967 - 1982 1 pak
- 2719** Regeling betreffende de betalingen door het Rijk in buitengewone omstandigheden.
1970 - 1971 1 omslag
- 2720** Opstellen van beleid inzake de zelfbescherming van het ministerie.
1974 - 1981 1 omslag

2 DIRECTORAAT-GENERAAL CULTURELE ZAKEN 1966 - 1982

1965 Directoraat-Generaal voor de Kunsten.

2.1 STAFAFDELING BELEIDSVOORBEREIDING

2721-2723, 2725-2733

Totstandkoming van de Overgangswet Wet op Voortgezet Onderwijs (WVO).

1963 - 1968

2721 Voorontwerp, 1963 - 1964, pak

2722 Ontwerp, 1965 - 1966, pak

2723 Uitzonderingen, 1965 - 1968, omslag

2725-2733 Inpassing van het Kunstonderwijs.1965 - 1968

2725 Algemeen, 1965 - 1967, omslag

2726-2733 Enquête over het Kunstonderwijs.1966 - 1968

2726 Brabants Conservatorium, 1966, omslag

2727 Maastrichts Conservatorium, 1966, omslag

2728 Stedelijk Conservatorium Groningen, 1966, omslag

2729 Twents Muzieklyceum, Enschede, 1966, omslag

2730 Utrechts Conservatorium, 1966, omslag

2731 Nederlands Instituut van Katholieke Kerkmuziek, Utrecht, 1966 - 1967, omslag

2732 Stedelijk Muzieklyceum Zwolle, 1966 - 1967, omslag

2733 Rotterdams Conservatorium, 1966 - 1968, omslag

2724 Memorie van toelichting op het voorontwerp
1966 pak

2734 Interimrapport Ambtelijke Studiegroep Jeugdproblematiek.
1965 - 1968 1 pak

2735 Normen en richtlijnen voor de verlening van bijstand in gemeenten.
1965 - 1970 1 pak

2736-2747 Commissies, werkgroepen en stuurgroepen.
1965 - 1980

2736-2738 Werkgroep Prospectivisme.1965 - 1969
2736 Algemeen, 1965 - 1967, pak

2737-2738 Vergaderstukken.1965 - 1969
2737 1965, pak

2738 1966 - 1969, pak

2739 Interdepartementale Stuurgroep Jeugdvragestukken, 1967 - 1969,

- pak
- 2740** Werkgroep Informatie Beleidsvoorbereiding, 1967 - 1969, pak
- 2741** Werkgroep Wetgeving over de voorbereiding van de wetgeving van het sociaal en cultureel welzijn, 1968 - 1971, pak
- 2742** Secretariaatsarchief van de Begeleidingscommissie Onderzoek Cultuur en Publiek (Kennis en Beeld), vergaderingen, 1969 - 1971, omslag
- 2743** Werkgroep Onderzoek naar de Onderwijskunde van de Kunstzinnige Vorming, 1969 - 1971, pak
- 2744** Secretariaatsarchief van de Begeleidingscommissie van het Onderzoek onder de Filmers, 1969 - 1972, omslag
- 2745** Werkgroep Educatieve Diensten van Musea in Nederland, 1973, omslag
- 2746** Stuurgroep Beleidsanalyse Directoraat-Generaal voor Culturele Zaken, 1973 - 1976, omslag
- 2747** Secretariaatsarchief van de Werkgroep Subsidieonderzoek Niet-Rijksmusea, 1976 - 1980, pak
- 2748** Vaststellen van het onderzoeksbeleid op het beleidsterrein kunsten. 1966 - 1969 1 omslag
- 2749** Beantwoording van kamervragen inzake behoud van de Friese taal en cultuur. 1966 - 1979 1 pak
- 2750-2764, 2766-2794** Onderzoeken met betrekking tot de beleidsterreinen Cultuur, Media en Recreatie. 1967 - 1982
- 2750** Artistieke Beroepskeuze, 1967, omslag
- 2751** Beeldende Kunst, 1967 - 1973, pak
- 2752** Halen van de doelstellingen van de manifestatie Musement in de Jaarbeurs in 1969, 1968 - 1969, pak
- 2753** Reizende tentoonstellingen, 1968 - 1969, omslag
- 2754** Wetgeving inzake maatschappelijk en cultureel welzijn, 1968 - 1969, omslag
- 2755** Situatie van de mimekunst in Nederland door P. Knulst, doctoraal student sociologie aan de universiteit te Leiden, 1968 - 1970, pak
- 2756** Sociaal-culturele centra, 1968 - 1971, pak
- 2757** Kunstopdrachten in het kader van de 1% Regeling, 1968 - 1972, omslag
- 2758-2761** Mensen die werkzaam zijn in de filmwereld. 1968 - 1972
- 2758** Correspondentie, 1968 - 1971, omslag
- 2759** Rapporten, 1968 - 1971, pak
- 2760-2761** Voorbereiding, opzet en tussentijdse rapporten. 1969 - 1972
Niet nader onder te verdelen.
- 2760** 1969 - 1971, pak
- 2761** 1970 - 1972, pak
- 2762** Kennis en beeld van de culturele dienstverlening (onderzoek cultuur en publiek), 1968 - 1974, pak
- 2763** Studieonderwerpen betreffende musea en exposities, 1968 - 1979, omslag
- 2764** Achtergronden van het beeldende kunstenaarsprotest (onderzoek

- Ten Hoeven), 1969 - 1973, pak
- 2766** Relatie kunst en techniek, 1970, omslag
- 2767** Musea in Nederland, 1970 - 1971, omslag
- 2768** Onderzoek getiteld Sociale positie van letterkundigen door het Nederlands Centrum voor Marketing Analyses NV, 1970 - 1971, pak
- 2769** Holland Pop Festival 1970 in het Kralingse Bos te Rotterdam door het Nederlands Instituut voor Maatschappelijk Werk Onderzoek, 1970 - 1972, pak
- 2770** Orkestenbestel, 1970 - 1978, pak
- 2771** Overheidsbeleid op het terrein van vrije tijd, 1971 - 1972, omslag
- 2772** Entreegelden van rijksmusea, 1971 - 1977, pak
- 2773-2774** Balletsituatie in Nederland.1971 - 1979
Niet nader onder te verdelen.
- 2773** 1971 - 1975, pak
- 2774** 1971 - 1979, pak
- 2775** Publieksfunctie van het Rijksmuseum te Amsterdam door de Dr. E. Boekman Stichting, 1972 - 1977, omslag
- 2776** Monumentenzorg door de Dr. E. Boekman Stichting, 1973 - 1975, omslag
- 2777** De beeldende vorming in het jeugd-, club- en buurthuiswerk door het Instituut voor Toegepaste Sociologie te Nijmegen, 1973 - 1976, pak
- 2778-2779** De exploitatie-uitkomsten van toneelvoorstellingen door het Instituut voor Onderzoek van Overheidsuitgaven te 's-Gravenhage.1973 - 1978
Niet nader onder te verdelen.
- 2778** 1973 - 1976, pak
- 2779** 1974 - 1978, pak
- 2780** Het museaal educatieve experiment in Twenthe door drs. Bettenhausen, 1974 - 1978, omslag
- 2781** Onderzoek getiteld Staatsbemoeienis met kunst in de eerste jaren na de oorlog, 1974 - 1982, omslag
- 2782** Concept-eindrapport Onderzoek Exploitatie-uitkomsten Toneelvoorstellingen, 1975, omslag
- 2783-2784** Bestedingen van het Produktiefonds voor Nederlandse Films door het Instituut voor Onderzoek van Overheidsuitgaven.1975 - 1980
Niet nader onder te verdelen.
- 2783** 1975 - 1980, pak
- 2784** 1978 - 1980, omslag
- 2785** Nota Kunst en Kunstbeleid, 1976, stuk
- 2786** Marktvoorziening Kamermuziek door het Centrum voor Advies en Research Ideële Onderwerpen (Cenario), 1976 - 1979, pak
- 2787** Culturele uitgaven van Rotterdam, 1977, omslag
- 2788** Museumonderzoeksproject in het Centraal Museum te Utrecht door het Kohnstamm Instituut van de Universiteit van Amsterdam, 1977 - 1980, omslag
- 2789** Beleving van monumenten en monumentale omgevingen door de Katholieke Universiteit te Nijmegen, 1977 - 1981, omslag
- 2790** Relatie kunst en samenleving door het Sociologisch Instituut van de Universiteit van Amsterdam, 1978 - 1981, omslag
- 2791** Geschiedenis en het functioneren van de Stichting Schrijvers, School en Samenleving (SSS) door medewerkers van de Stichting Centrum

- voor Onderwijsonderzoek van de Universiteit van Amsterdam, 1978 - 1982, omslag
- 2792** Verschijnselen culturele distributie, participatie en de relatie daartussen, 1978 - 1982, pak
- 2793** Kunstbeleid en decentralisatie door de Afdeling Sociaal-Geografisch en Bestuurskundig Onderzoek van de Vereniging van Nederlandse Gemeenten in samenwerking met de Boekmanstichting, 1979 - 1981, omslag
- 2794** Aanbieding van het Rapport Staatsprijzen in Nederland over de geschiedenis en toekomstkansen van staatsprijzen voor cultuur, 1981, omslag
- 2795** Programmering van het sociaal wetenschappelijk onderzoek op het terrein van het Directoraat-Generaal voor Culturele Zaken, sector Kunsten.
1968 - 1971 1 omslag
- 2796** Inbreng ten aanzien van de Nota Kunst en Kunstbeleid.
1969 - 1977 1 pak
- 2797** Analyse van nieuwe groepen als subsidieaanvragers op cultureel gebied.
1970 - 1971 1 omslag
- 2798** Overleg met verschillende instanties over de eventuele verlening van subsidie aan de Stichting P2 te Utrecht.
1970 - 1974 1 pak
- 2799** Programmering van de beleidsvoorbereiding op het gebied van culturele zaken.
1971 - 1973 1 omslag
- 2800** Voorbereidingen voor de United Nations Educational, Scientific and Cultural Organization (UNESCO)-conferentie te Helsinki in 1972 inzake het cultuurbeleid.
1971 - 1977 1 omslag
- 2801** Onderzoekresultaten Begeleidingscommissie Beeldende Kunst Onderzoek.
1974 1 pak
- 2802** Evaluatie van het rapport van de Commissie van Advies inzake het democratisch en doelmatig functioneren van gesubsidieerde instellingen (Commissie Van der Burg).
1975 - 1978 1 omslag
- 2803** Reorganisatie van de Dr. E. Boekmanstichting.
1976 - 1977 1 pak
Bevat kamervragen.
- 2804** Beleid inzake financiële achterstelling van Rotterdam op kunstgebied.
1976 - 1978 1 omslag
- 2805** Overleg met de Rijksdienst voor de Monumentenzorg.
1976 - 1979 1 omslag
- 2806-2808** Plastics Werkplaats Nederland.
1976 - 1979
- 2806** Onderzoek getiteld Plastics Werkplaats Nederland, 1976 - 1979, omslag

- 2807** Vergaderstukken van het Instituut voor Toegepast Marktonderzoek (Intomart), 1976 - 1979, omslag
- 2808** Vergaderstukken van het Instituut voor Toegepaste Sociologie (ITS), 1976 - 1979, omslag

- 2809** Teamvergaderingen van het Stafbureau Culturele Zaken.
1979 1 omslag
- 2810** Voorbereiding van de Duinoord II conferentie inzake het afstemmen van het beleid van het departement op toekomstige maatschappelijke ontwikkelingen.
1982 1 pak

2.2 DIRECTIE MUSEA, MONUMENTEN EN ARCHIEVEN 1971 - 1982 (MMA)

1965 Afdeling Oudheidkunde en Natuurbescherming (OKN), 1966 - 1970 Directie Oudheidkunde en Natuurbescherming. 1971 ging het beleid t.a.v. Natuurbehoud naar DG Volksontwikkeling en Openluchtrecreatie.

2.2.1 AFDELING ALGEMENE ZAKEN EN SECRETARIAAT

- 2811** Stichting Het Nationaal Sport Museum in Amsterdam.
1962 - 1970 1 pak
- 2812** Regeling omtrent de gemeenschappelijke berging en beheer van de archieven van polders behorende tot het Grootwaterschap van Woerden, met bijbehorende inventarissen.
1967 1 pak
- 2813** Contact met Indonesië in het kader van de uitvoering van het Cultureel Verdrag.
1969 - 1975 1 pak
- 2814** Verzoek om vrijstelling van militaire dienst voor personen werkzaam op het terrein van monumenten en archieven.
1971 - 1975 1 omslag
[Openbaarheid beperkt tot 01-01-2051](#)
Bevat verzoek om vrijstelling voor mr. F.C.J. Ketelaar, toenmalig voorzitter van de Archiefraad en later algemeen rijksarchivaris.

- 2815-2817** Totstandkoming van Rijksbegrotingen.
1976 - 1981
- 2815** 1977, 1976 - 1979, pak
- 2816** 1980, 1980, omslag
- 2817** 1981, 1980 - 1981, pak

- 2818** Overleg inzake de wenselijkheid van een wettelijke regeling betreffende de bescherming van Nederlands cultuurbezit.
1977 - 1978 1 omslag
- 2819** Overleg met de staatssecretaris.
1978 - 1982 1 pak

2.2.2 HOOFDAFDELING MUSEA

- 2820** Personele reorganisatie van het Rijksmuseum van Natuurlijke Historie in Leiden.
1958 - 1969 1 omslag

-
- 2821-2822** Machtigingen tot het aankopen van schilderijen door het Rijksmuseum te Amsterdam.
1959 - 1979
2821 1959 - 1969, omslag
2822 1970 - 1979, omslag
- 2823** Plannen voor het stichten van een Rijksmuseum voor hedendaagse Nederlandse kunst te Rotterdam.
1961 - 1966 1 omslag
- 2824-2825** Uitbreiding en nieuwbouw van musea.
1963 - 1969
2824 Rijksmuseum Vincent van Gogh te Amsterdam, 1963 - 1969, omslag
2825 Buitenmuseum van het Rijksmuseum Zuiderzeemuseum te Enkhuizen, 1966 - 1969, pak
Voor 3 tekeningen zie inv.nr. 30034.
- 2826** Geschil tussen de Staat en particulieren inzake het eigendom van schilderijen.
1965 - 1969 1 omslag
- 2827** Nota's van de Raadsadviseur voor Culturele Zaken inzake subsidies en salarissen voor niet aan het Rijk toebehorende musea.
1965 - 1969 1 pak
- 2828** Omzetting van het Nederlands Historisch Scheepvaartmuseum te Amsterdam in een Rijks Maritiem Museum.
1965 - 1969 1 omslag
- 2829-2830** Opgave van het aantal bezoekers van Rijksmusea.
1965 - 1971
2829 Over 1965 - 1968, 1965 - 1969, pak
2830 Over 1969 - 1970, 1970 - 1971, omslag
- 2831** Plaats van de musea in het nieuwe bestel.
1965 - 1971 1 omslag
- 2832** Jaarverslag van de Rijkscommissie voor de Vaderlandse Geschiedenis over 1965 en publicaties van jaarverslagen.
1966 1 omslag
- 2833** Fusie van Rijksmuseum van Natuurlijke Historie te Leiden met het Zoölogisch Museum te Amsterdam.
1967 - 1969 1 pak
- 2834** Beheersoverdracht van het landgoed Huize Doorn.
1967 - 1973 1 pak
- 2835** Eventuele aankoop van de particuliere verzameling antiek van de familie Houthoff, bewoners van De Trompenburg te 's-Graveland.
1969 1 omslag
- 2836** Aankoop van het Van Gogh-archief Tralbaut en instelling van de Commissie tot Beheer van het Van Gogh-archief Tralbaut.
1969 - 1981 1 omslag

- 2837-2844** Berging van de Oost-Indiëvaarder de Amsterdam te Hastings (Engeland).
1969 - 1981
- 2837** Brits-Nederlandse Technische Commissie ter bestudering van de berging, 1969 - 1972, omslag
- 2838** Financiering, 1969 - 1974, pak
- 2839** Rapporten en verslagen, 1969 - 1974, omslag
Voor tekeningen zie inv.nr. 30003.
- 2840-2841** Werkgroep Scheepsarcheologie. 1969 - 1981
Niet nader onder te verdelen.
- 2840** 1969 - 1981, pak
- 2841** 1970 - 1971, pak
- 2842** Oprichting van de Stichting VOC-schip Amsterdam, 1973 - 1977, pak
- 2843** Rapporten van de Stichting VOC-schip Amsterdam, 1973 - 1977, pak
Voor tekening zie inv.nr. 30015.
- 2844** Advisering met betrekking tot het rapport Bestek voor thuisvaart van de Stichting VOC-schip Amsterdam, 1975 - 1981, pak
- 2845** Bestemming voor de nalatenschap van mevrouw Bongers, Baronesse van der Borch van Verwolde (collectie Bongers).
1970 - 1977 1 omslag
- 2846** Onderzoek naar de positie van de Rijksmusea van Natuurlijke Historie van Oudheden en voor Volkenkunde te Leiden.
1970 - 1979 1 omslag
- 2847** Onderzoekresultaten van de Commissie Inschaling Restauratoren.
1970 - 1982 1 pak
- 2848-2850** Vergaderingen van het convent van directeurs der Rijksmusea.
1971 - 1981
- 2848** 1971 - 1977, omslag
- 2849** 1978 - 1979, pak
- 2850** 1980 - 1981, pak
- 2851-2853** Beantwoording van kamervragen.
1971 - 1982
- 2851** Algemeen, 1972 - 1981, omslag
- 2852** Over rijksmusea, 1971 - 1979, pak
Voor tekeningen zie inv. nr. 30019.
- 2853** Over Monumentenzorg, 1980 - 1982, pak
- 2854-2855** Instelling, samenstelling en opheffing van commissies van bijstand voor musea.
1971 - 1982
- 2854** Rijksmuseum Kröller-Müller te Otterlo, 1971 - 1982, omslag
- 2855** Rijksmuseum Vincent van Gogh te Amsterdam, 1976 - 1981, omslag
- 2856** Opleiding voor museumrestauratoren.
1972 - 1980 1 omslag
- 2857** Bemoeienis met de opgraving en conservering van de Romeinse schepen, gevonden te Zwammerdam.
1972 - 1981 1 pak
- 2858** Instelling van de Stuurgroep Rijksmuseum van Natuurlijke Historie in verband met

- de totstandkoming van de Structuurnota over het Rijksmuseum van Natuurlijke Historie.
1974 1 omslag
- 2859** Overdracht archief van architect H.Th. Wijdeveld aan de Staat der Nederlanden.
1974 - 1980 1 omslag
- 2860** Fries Genootschap van Geschied, Oudheid en Taalkunde en het Fries Museum te Leeuwarden.
1976 1 omslag
Bevat kamervragen.
- 2861** Verlenen van ontheffing op het bezit van bedreigde diersoorten voor het Rijksmuseum van Natuurhistorie te Leiden.
1976 - 1978 1 pak
- 2862** Relatie tussen musea en onderwijs.
1976 - 1980 1 omslag
- 2863** Verhuren en renoveren van het restaurant van het Rijksmuseum te Amsterdam.
1977 - 1981 1 omslag
- 2864** Aankopen door de Staat ten behoeve van kunstcollecties.
1978 - 1980 1 omslag
- 2865-2866** Regionaal museumproject.
1978 - 1981
2865 Friesland, 1978 - 1981, pak
2866 Noord-Brabant, 1978 - 1980, omslag
- 2867** Totstandkoming van een Museumwet en een eventuele wettelijke regeling voor het museumbeleid.
1978 - 1981 1 pak
- 2868** Verslagen van besprekingen met belanghebbenden over de invulling van het begrip en de functie van Moedermusea.
1979 - 1981 1 omslag
- 2869** Voorstel voor een na te streven museumbestel in Nederland.
1979 - 1981 1 omslag
- 2870** Toekenning van de museummedaille voor verdiensten jegens openbare kunstverzamelingen.
1979 - 1982 1 pak
- 2871** Vaststelling van de overeenkomst met de Stichting Vincent van Gogh en het Stedelijk Museum Amsterdam betreffende de reproductie en handel van eigendommen van de Stichting Vincent van Gogh.
1980 - 1981 1 pak
- 2.2.3 RIJKSCONSULENTEN VOOR DE MUSEA**
- 2872** Aankopen van kunstwerken door het Rijksmuseum Mauritshuis te 's-Gravenhage.
1965 - 1969 1 omslag

Met foto.

- 2873-2875** Machtigingen tot aankoop van roerende goederen door het Rijksmuseum Koninklijk Kabinet van Munten, Penningen, Gesneden Stenen te 's-Gravenhage.
1965 - 1971
- 2873** Aankopen van munten, penningen en gesneden stenen, 1965 - 1969, omslag
 - 2874** Ruiling van munten, 1966 - 1970, omslag
 - 2875** Aankopen en verkopen van munten, 1969 - 1971, omslag
- 2876** Ontwikkelingen ten aanzien van de documentatie, onderzoek en publicatiemogelijkheden van het Rijksbureau voor Kunsthistorische Documentatie te 's-Gravenhage.
1965 - 1971 1 omslag
- 2877-2879** Machtigingen tot aankoop van kunstwerken door het Rijksmuseum Kröller-Müller.
1965 - 1975
Niet nader onder te verdelen.
- 2877** 1965 - 1969, omslag
 - 2878** 1965 - 1975, omslag
 - 2879** 1969 - 1973, omslag
- 2880-2882** Uitbreiding en nieuwbouw van musea.
1965 - 1978
- 2880** Uitbreidingsplannen voor het Rijksmuseum te Amsterdam, 1965 - 1978, pak
 - 2881** Uitbreiding van het Rijksmuseum Kröller-Müller te Otterlo, 1970 - 1975, omslag
Voor bouwtekeningen zie inv.nr. 30009.
 - 2882** Nieuwbouw van het Rijksmuseum Het Nederlandse Openluchtmuseum te Arnhem, 1971 - 1973, omslag
- 2883-2902** Schenkingen en legaten.
1965 - 1982
- 2883** Algemeen, 1978 - 1981, omslag
 - 2884** Rijksmuseum Twenthe in Enschede, 1965 - 1979, omslag
- 2885-2887** Rijksmuseum te Amsterdam. 1965 - 1981
- 2885** Algemeen, 1975 - 1977, pak
 - 2886** Algemeen, 1977 - 1981, pak
 - 2887** Controle van het beheer en machtiging tot aankoop uit het legaat van J.W. Edwin vom Rath, 1965 - 1981, pak
- 2888-2890** Rijksmuseum voor Volkenkunde te Leiden. 1965 - 1981
- 2888** Algemeen, 1965 - 1978, omslag
 - 2889** Schenkingen van de Tempel van Taffeh door de Verenigde Arabische Republiek, 1965 - 1981, pak
Voor tekeningen zie inv.nr. 30018.
 - 2890** Inauguratie van de Tempel van Taffeh, 1976 - 1980, pak
- 2891** Rijksmuseum voor de Geschiedenis der Natuurwetenschappen te Leiden, 1966 - 1978, omslag
 - 2892** Rijksbureau voor Kunsthistorische Documentatie te 's-Gravenhage, 1966 - 1980, omslag

- 2893** Het Openluchtmuseum te Arnhem, 1967 - 1980, omslag
2894 Zuiderzeemuseum te Enkhuizen, 1967 - 1980, omslag
2895 Machtigingen aan de rijksinspecteur voor roerende monumenten tot
aanvaarding van schenkingen en legaten, 1969 - 1979, omslag
- 2896-2898** Collectie van Theo van Doesburg.1972 - 1981
2896 1972 - 1976, pak
2897 1977 - 1979, omslag
2898 1980 - 1981, pak
- 2899** Rijksmuseum Vincent van Gogh te Amsterdam, 1973 - 1982, omslag
2900 Meermannno-Westreenianum te 's-Gravenhage, 1975 - 1979, omslag
2901 Paleis Het Loo te Apeldoorn, 1975 - 1982, omslag
2902 Kröller-Müller te Otterlo, 1978 - 1982, omslag
- 2903** Eigendommen van het Rijksmuseum van Natuurlijke Historie te Leiden.
1966 - 1979 1 omslag
- 2904-2907** Ruilen van kunstvoorwerpen.
1966 - 1981
2904 Van het Rijksmuseum te Amsterdam, 1966 - 1979, omslag
2905 Met verschillende instanties, 1971 - 1981, omslag
2906 Tussen het Rijksmuseum van Volkenkunde te Leiden en het Indian
National Museum te New Delhi, 1972 - 1973, omslag
2907 Atlas Ichthyologique van het Rijksmuseum van Natuurlijke Historie
met de Historia Naturalio Brasiliae etc. van het antiquariaat Junk te
Lochem, 1974 - 1977, omslag
- 2908-2909** Conflict tussen het Rijk en de gemeente Amsterdam over de overdracht van
Rembrandt's schilderij de Staalmeesters aan het Amsterdams Historisch Museum
(Amsterdamse museumkwestie).
1967 - 1976
2908 1967 - 1973 apr., pak
2909 1973 mei - 1976, pak
- 2910** Beheer van kunstvoorwerpen op grond van de Contraprestatieregeling door de
Dienst van 's Rijks Verspreide Kunstvoorwerpen.
1968 - 1971 1 omslag
- 2911** Instellen van een commissie welke is belast met het maken van een analyse van het
Rijksbureau voor Kunsthistorische Documentatie.
1969 - 1970 1 omslag
- 2912** Diverse aangelegenheden met betrekking tot Rijksmuseum Het Catharijneconvent
te Utrecht.
1969 - 1974 1 pak
- 2913** Bescherming van kunstwerken.
1969 - 1976 1 pak
- 2914** Erfpachtcontracten betreffende het Rijksmuseum Kröller-Müller te Otterlo.
1970 - 1975 1 omslag
- 2915** Aankopen van schilderijen voor de Rijksmusea.
1970 - 1976 1 omslag

- 2916** Machtiging tot aankoop en financiële ondersteuning ten behoeve van de aankoop van kunstwerken voor de Vereniging Rembrandt te Amsterdam.
1972 - 1977 1 omslag
- 2917** Bestemming voor de nalatenschap van prof. R.N. Roland Horst.
1978 - 1979 1 omslag

2.2.4 AFDELING BELEIDSONTWIKKELING

- 2918** Wettelijke regelingen betreffende de overdracht van de registers van de Burgerlijke Stand aan gemeentelijke- en rijksarchiefbewaarplaatsen.
1923 - 1968 1 pak
- 2919-2921** Commissie en werkgroepen.
1956 - 1982
- 2919** Commissie Uitvoerregeling Kunstwerken, 1956 - 1973, omslag
- 2920** Werkgroep belast met de voorbereiding van de culturele manifestatie Europalia te Brussel, 1970 - 1972, omslag
Voor tekening zie inv.nr. 30020.
- 2921** Secretariaatsarchief van de Werkgroep Inschaling Restauratoren,
1979 - 1982, omslag
- 2922** Regeling op het gebied van de in- en uitvoer van kunstvoorwerpen.
1960 - 1976 1 pak
- 2923-2925** Stukken betreffende het implementeren van artikelen van de Monumentenwet.
1961 - 1969
- 2923** Artikel 14, 1965 - 1969, omslag
- 2924** Artikel 22, 1961 - 1966, omslag
- 2925** Artikel 34, 1966, omslag
- 2926** Wetten, besluiten, beschikkingen en verordeningen.
1971 - 1977 1 omslag
- 2927-2929** Nota Naar een Nieuw Museumbeleid.
1973 - 1978
- 2927** Voorbereiding van de totstandkoming, 1973 - 1977, pak
- 2928** Commentaren op en parlementaire behandeling van de nota, 1977,
omslag
- 2929** Parlementaire behandeling, 1978, pak

2.2.6 AFDELING MUSEUMBEHEER

- 2930** Het afvoeren van kunstwerken in verband met beschadiging of vermissing.
1953 - 1978 1 pak
- 2931** Overdracht van kunstvoorwerpen (beelden) aan de Staat der Nederlanden, Rijksmuseum Kröller-Müller.
1959 - 1970 1 omslag
- 2932** Voorbereiding van een uitbreiding van een overeenkomst met de Stichting Kröller-Müller inzake de erfpacht van een deel van het Nationale Park Hoge Veluwe.
1960 - 1965 1 omslag

- 2933-2940** Het goedkeuren van uitleen- en bruikleenovereenkomsten van kunstvoorwerpen.
1964 - 1982
- 2933-2936** Rijksmuseum Amsterdam. 1964 - 1982
- 2933** Vergaderstukken van de Coördinatiecommissie Buitenlandse tentoonstellingen, 1964 - 1975, pak
- 2934** Met de Vereniging Vrienden der Aziatische Kunst, 1970 - 1971, omslag
- 2935** Met het Philadelphia Museum of Art, 1973 - 1976, pak
- 2936** 1977 - 1982, omslag
- 2937** Rijksmuseum G.M. Kam te Nijmegen om kunstvoorwerpen uit te lenen aan het Römisch-Germanische Museum in Keulen, 1966 - 1967, omslag
- 2938** Rijksmuseum Zuiderzeemuseum te Enkhuizen, 1969, omslag
- 2939** Rijksmuseum Het Mauritshuis te 's-Gravenhage, 1969 - 1970, omslag
- 2940** Rijksmuseum Paleis Het Loo te Apeldoorn, 1972 - 1982, omslag
- 2941** Taakafbakening van het Zuiderzeemuseum in verhouding tot het Nederlands Openluchtmuseum.
1965 1 omslag
- 2942** Erfpachtovereenkomst van het Rijksmuseum Het Nederlands Openluchtmuseum met de gemeente Arnhem.
1966 1 omslag
- 2943** Het opstellen van reglementen en instructies voor Rijksmusea.
1966 - 1982 1 pak
- 2944** Overleg inzake behoud van de kunstcollectie Veendorp.
1967 - 1968 1 omslag
- 2945** Overdracht in materieel beheer van een verzameling scheepstoebehoren van het Loodswezen te Harlingen.
1968 - 1969 1 omslag
- 2946-2948** Vergaderingen van het Directeurenconvent Rijksmusea.
1969 - 1977
1975 ontbreekt.
- 2946** 1969 - 1973, pak
- 2947** 1974, pak
- 2948** 1976 - 1977, pak
- 2949** Overeenkomst met het Rijksmuseum Het Catharijneconvent te Utrecht.
1969 - 1982 1 pak
- 2950** Brandreglement voor Rijksmusea.
1970 - 1977 1 omslag
- 2951-2959** Commissies, werkgroepen en stuurgroepen.
1970 - 1982
- 2951-2953** Commissie van Advies Restauratie en Inrichting Rijksmuseum Paleis Het Loo. 1970 - 1981
- 2951** Samenstelling en vergaderstukken, 1970 - 1976, pak
- 2952** Algemene zaken betreffende het Rijksmuseum Paleis

- Het Loo te Apeldoorn, 1970 - 1981, pak
2953 Wijziging van de samenstelling, vergaderstukken en correspondentie, 1977 - 1981, pak
- 2954** Werkgroep Inbraakbeveiliging van Rijksmusea, 1974, omslag
2955 Instelling van de Commissie van Bijstand van het Rijksmuseum Nederlands Scheepvaartmuseum te Amsterdam, 1974 - 1978, omslag
2956 Secretariaatsarchief van de Klankbordcommissie Nota Museumbeleid, 1975 - 1977, pak
2957 Bijeenkomsten van de Rijkscommissie voor de Musea, 1975 - 1982, pak
2958 Stuurgroep Centraal Laboratorium te Amsterdam, 1976 - 1978, pak
2959 Secretariaatsarchief van de Begeleidingscommissie Onderzoek Conservering en Restauratie, 1978 - 1980, pak
- 2960** Machtiging van het Rijksmuseum van Oudheden te Leiden tot provinciaal bodemarchief ten behoeve van de provincie Zuid-Holland.
 1971 1 omslag
- 2961** Behandeling van de kwestie Schade-uitkering inzake de Liefdesbrief, als gevolg van de diefstal van het schilderij van Johannes Vermeer uit het Rijksmuseum te Amsterdam.
 1971 - 1973 1 pak
- 2962** Stichting tot Bevordering van de Belangen van het Rijksmuseum Paleis Het Loo.
 1971 - 1974 1 omslag
- 2963** Onderzoek naar de publieksfunctie van het Rijksmuseum te Amsterdam.
 1972 - 1977 1 pak
- 2964** Overbrenging van kunstbezit van het Rijksmuseum naar het Amsterdams Historisch Museum.
 1973 - 1976 1 omslag
- 2965-2966** Schorsing en ontslag van de directeur van het Rijksmuseum Vincent van Gogh te Amsterdam.
 1974 - 1976
 Niet nader onder te verdelen.
2965 1974 - 1975, pak
2966 1975 - 1976, pak
- 2967** Subsidieverlening ten behoeve van de restauratie van schilderijen en bijbels van de Evangelische-Lutherse Gemeente in Edam.
 1974 - 1980 1 omslag
- 2968** Totstandkoming van een overeenkomst tussen de Staat der Nederlanden en de gemeente Amsterdam ter regeling van wederzijds bruikleen van kunstwerken.
 1977 - 1980 1 omslag
- 2969** Overleg inzake het voorontwerp van Wet tot Behoud van Cultuurbezit.
 1978 - 1980 1 omslag
- 2970** Verdeling tussen het Rijk en de gemeente en de uitleen van kunstwerken van de Beeldende Kunstenaars Regeling.
 1978 - 1980 1 omslag

- 2971** Invoering van de Museumjaarkaart.
1979 - 1981 1 pak
- 2972** Totstandkoming van het beleidsplan voor automatisering van de museale informatievoorziening door de Voorbereidingsgroep Automatisering Museale Informatievoorziening.
1981 1 omslag

2.2.7 AFDELING MONUMENTEN (MMA/MO)

- 2973-2979** Aankoop van monumentale panden.
1937 - 1979
- 2973** Kasteel Radboud te Medemblik, 1937 - 1967, omslag
- 2974** Tsaar Peterhuisje te Zaandam, 1948 - 1971, pak
- 2975** Oudestraat 28 te Veere, 1965, omslag
- 2976** 's-Gravensteen te Zierikzee, 1965, omslag
- 2977-2978** Kasteel Amerongen. 1965 - 1977
Niet nader onder te verdelen.
- 2977** 1965 - 1976, pak
- 2978** 1968 - 1977, pak
- 2979** Fort Nieuw St. Andries te Heerewaarden en Fort Grote- of Spinolaschans te Terheijden, 1965 - 1979, omslag
Voor plattegronden zie inv.nr. 30010.
- 2980-3006** Verstrekken van subsidie.
1942 - 1982
- 2980-2997** Verenigingen en stichtingen. 1942 - 1982
Alfabetisch geordend op naam van de vereniging of stichting.
- 2980** Stichting Alde Fryske Tsjerken te Leeuwarden, 1970 - 1982, omslag
- 2981** Stichting Contactcommissie Monumentenbescherming in 's-Gravenhage, 1971 - 1979, omslag
- 2982** Vereniging Heemkundekring De Duffelt, 1972 - 1975, omslag
- 2983-2984** Stichting Gedenkteken Graven van het Hollandse Huis. 1965 - 1977
Niet nader onder te verdelen.
- 2983** 1965 - 1972, pak
- 2984** 1971 - 1977, pak
Bevat kamervragen, zie voor tekeningen inv.nr. 30044.
- 2985** Vereniging Henderick de Keyzer te Amsterdam, 1979 - 1982, omslag
- 2986** Stichting tot instandhouding van de molenviergang van de Tweemanspolder te Zevenhuizen, 1952 - 1966, omslag
- 2987** Stichting Molenviergang Aarlanderveen te Alphen aan de Rijn, 1979 - 1982, omslag
- 2988** Stichting Nationale Contactcommissie Monumentenbescherming te Amsterdam, 1980 -

- 1982, omslag
- 2989** Vereniging Oud Enkhuizen, 1945 - 1969, omslag
- 2990** Vereniging Oud Leiden, 1942 - 1969, omslag
- 2991** Vereniging Oud Monnickendam te Monnickendam, 1980 - 1982, omslag
- 2992** Rijnlandse Molenstichting te Leiden, 1980 - 1982, omslag
- 2993** Stad en Lande Schouwen-Duiveland te Zierikzee, 1951 - 1967, omslag
- 2994** Federatie Welstandstoezicht in 's-Gravenhage, 1969 - 1972, omslag
- 2995** Stichting Zaans Schoon, 1954 - 1977, omslag
- 2996** Vereniging de Zaansche Molen te Koog aan de Zaan, 1942 - 1969, omslag
- 2997** Vereniging de Zaansche Molen te Koog aan de Zaan, 1974 - 1979, pak
Voor kaart zie inv.nr. 30043.
- 2998-3005** Objecten.1957 - 1980
- 2998** Korenmolen in Makkum, gemeente Beilen, 1957 - 1967, omslag
- 2999** Molens in de provincie Overijssel, 1960 - 1966, omslag
- 3000** Molens in de provincie Noord-Brabant, 1960 - 1967, omslag
- 3001** De Schotse huizen in Veere, 1967 - 1968, omslag
- 3002** Nieuwe Kerk aan het Spui in 's-Gravenhage, 1967 - 1970, omslag
- 3003** Restauratiekosten van woningen met waarde als monument, 1974 - 1977, pak
- 3004** Monumentenrestauraties in de provincie Noord-Holland, 1974 - 1980, pak
- 3005** Restauratie van als monumenten aangewezen monumenten in het kader van stadsvernieuwingsplannen, 1975, pak
- 3006** Behandeling van de aanvraag om subsidie van de Vereniging Oud Alkmaar te Alkmaar, 1979 - 1982, omslag
- 3007-3029** Restauratie, afbraak en verbouwing van monumenten. 1949 - 1978
Alfabetisch geordend op plaatsnaam.
- 3007** Archeologische monumenten, 1965 - 1973, omslag
Voor tekeningen zie inv.nr. 30021.
- 3008** Woonerfgebouw op het Marine-etablissement te Amsterdam, 1966 - 1972, omslag
- 3009-3014** Restauratie van het Koninklijk Paleis Het Loo te Apeldoorn.1973 - 1978
- 3009** Tewerkstellen van jeugdige werklozen bij de restauratie, 1973 - 1976, omslag
Met brief van W. Drees sr.
- 3010** Aanvraag van de vergunning voor de restauratie en herinrichting, 1975, omslag
Voor kaarten en tekeningen zie inv.nr. 30031.
- 3011** Het paleis en de gebouwen, 1975 - 1978, pak

- 3012-3014** De tuinen.1976 - 1978
1977 niet nader onder te verdelen.
- 3012** 1976 - 1977, pak
Voor kaarten zie inv.nr. 30011.
- 3013** 1977, pak
- 3014** 1977 - 1978, pak
- 3015** Restauratie van korenmolen Laurentia te Bakel-Milheeze, 1965, stuk
- 3016** Rijksverf Willemsoord te Den Helder, 1967, omslag
- 3017** Vestingwerken in Gorinchem, 1963 - 1970, omslag
- 3018** Demping van een deel van de stadsgracht te Harlingen, 1965 - 1966, omslag
- 3019** Restauratie van korenmolen Zwiapse Molen te Laren, 1949 - 1966, omslag
- 3020** Verbouwen van de panden aan het Rapenburg 4 en 6 te Leiden, 1960 - 1965, omslag
- 3021** Verbouwing van een verwarmingshok in het pand van het kantongerecht te Leiden, 1965, omslag
- 3022** Restauratie van het pand Ezelmarkt 15 te Maastricht (kwestie-Liskay), 1975 - 1976, omslag
[Openbaarheid beperkt tot 01-01-2042](#)
- 3023** Afbraak van een tuinmuur behorend tot het voormalig Bisschoppelijk Paleis te Roermond, 1965, omslag
- 3024** Kantongerecht aan de Marktstraat 27 te Sneek, 1966, omslag
- 3025** Moeilijkheden bij de restauratie van door Dirk Daelens III geschilderd behang in het kasteel De Strijdhof in Udenhout, 1972, omslag
- 3026** Restauratie van het orgel in de aula van de universiteit van Utrecht, 1960 - 1965, omslag
- 3027** Restauratie van Het Catharijneconvent te Utrecht, 1969 - 1976, pak
- 3028** Restauratie van de windkorenmolen te Valburg, 1966 - 1967, omslag
- 3029** Afbraak van de achterbouw van het pand aan de Oude Wand 22 te Zutphen, 1965, omslag

3030-4158, 4160-4162

Kennisgevingen inzake de vaststelling van de Monumentenlijst van archeologische monumenten, gelet op artikel 8 en 9 van de Monumentenwet.

1960 - 1987

Alfabetisch geordend op gemeente.

- 3030** Aalburg, 1976 - 1980, omslag
- 3031** Aalsmeer, 1976 - 1980, omslag
- 3032** Aalten, 1964 - 1978, omslag
- 3033** Aardenburg, 1968 - 1979, omslag
- 3034** Aarle-Rixtel, 1964 - 1979, omslag
- 3035** Abbekerk, 1968 - 1978, omslag
- 3036** Abbenbroek, 1964 - 1966, omslag
- 3037** Abcoude, 1966 - 1976, pak
- 3038** Achtkarspelen, 1967 - 1972, omslag
- 3039** Adorp, 1966 - 1980, pak
- 3040** Aduard, 1966 - 1981, omslag
- 3041** Akkersloot, 1965 - 1980, omslag
- 3042** Alblasserdam, 1966 - 1967, omslag
- 3043** Alkemade, 1969 - 1977, omslag
- 3044-3046** Alkmaar.1966 - 1980
- 3044** Achterdam - Kruseman van Eltenweg, 1966 - 1980,

- pak
- 3045** Laat - Stadsgracht, 1966 - 1978, pak
- 3046** Veerstraat - Zijdam, 1966 - 1978, pak
- 3047** Almelo, 1967 - 1972, omslag
- 3048** Almkerk, 1969 - 1972, omslag
- 3049** Alphen aan den Rijn, 1969 - 1977, omslag
- 3050** Alphen en Riel, 1966 - 1967, omslag
- 3051** Ambt-Delden, 1968 - 1972, omslag
- 3052** Amby, 1964 - 1966, omslag
- 3053** Ameide, 1963 - 1974, omslag
- 3054** Ameland, 1965 - 1981, pak
- 3055** Amerongen, 1963 - 1974, pak
- 3056-3057** Amersfoort.1963 - 1980
- 3056** Appelmarkt - Langegracht, 1963 - 1980, pak
- 3057** Langestraat - Zuidsingel, 1963 - 1980, pak
- 3058** Ammerstol, 1969 - 1971, omslag
- 3059** Ammerzoden, 1967 - 1977, omslag
- 3060** Amstelveen, 1967 - 1976, omslag
- 3061** Amstenrade, 1963 - 1965, omslag
- 3062** Amsterdam Buiten.
Het betreft hier de volgende kernen:
Buiksloot;
Oost-Bijlmer;
Driemond;
Durgerdam;
Nieuwendam;
Overamstel;
Ransdorp;
Schellingwoude;
Sloten;
Sloterdijk;
Watergraafsmeer;
Weesperkarspel;
Zunderdorp, 1969 - 1977, pak
- 3063-3127** Amsterdam Centrum.1967 - 1981
- 3063** Leliestraat (Oude) - Luykenstraat, Jan, 1967 - 1970, pak
- 3064** Abcouderstraatweg - Achterburgwal Oostzijde, 1967 - 1970, pak
- 3065** Achtergracht - Admiraal de Ruijterweg, 1967 - 1970, omslag
- 3066** Amstel, 1967 - 1973, pak
- 3067** Amsteldijk - Begijnhof, 1967 - 1975, pak
- 3068** Berenstraat - Blauwburgwal, 1967 - 1973, pak
- 3069** Bloedstraat - Bloemgracht, 1967 - 1969, pak
- 3070** Bloemstraat - Brede Kerkepad, 1967 - 1981, pak
- 3071** Brouwersgracht, 1967 - 1970, pak
- 3072** Brouwersstraat - Droogbak, 1967 - 1970, pak
- 3073** Dubbeleworststeeg - Elandsstraat, 1967 - 1981, pak
- 3074** Entrepotdok - Geldersekaade, 1967 - 1980, pak
- 3075** Gieterstraat - Haarlemmerdijk, 1967 - 1979, pak
- 3076** Haarlemmer Houttuinen - Haringpakkerssteeg, 1967 -

- 1970, pak
3077 Hartenstraat - Henri Polaklaan, 1967 - 1973, pak
- 3078-3081** Herengracht.1967 - 1975
3078 1 - 296 (even en oneven), 1967, pak
3079 1 - 623 (oneven), 1969 - 1973, pak
3080 2 - 600 (even), 1969 - 1975, pak
3081 300 - 623 (even en oneven), 1967, pak
- 3082** Herengracht (Nieuwe) - Hoogstraat (Oude), 1967 - 1970, pak
- 3083** Hortusplantsoen - Kalkmarkt, 1967 - 1980, pak
3084 Kalverstraat - Keizersdwarsstraat (Lange), 1967 - 1973, pak
- 3085-3089** Keizersgracht.1967 - 1970
3085 2 - 490 (even), 1969 - 1970, pak
3086 2 - 529 (even en oneven), 1967, pak
3087 504 - 824 (even), 1969 - 1970, pak
3088 530 - 824 (even en oneven), 1967, pak
3089 5 - 767 (oneven), 1969 - 1970, pak
- 3090** Keizersgracht (Nieuwe) - Kerksteeg (Enge), 1967 - 1981, omslag
- 3091** Kerkstraat, 1967 - 1970, pak
3092 Kerkstraat (Nieuwe) - Koggestraat, 1967 - 1970, pak
3093 Kolk - Laurierdwarsstraat, 1969 - 1973, pak
3094 Lauriergracht - Leidsedwarsstraat (Lange), 1967 - 1970, pak
- 3095** Leidsegracht - Leidseplein, 1967 - 1973, pak
3096 Leidsestraat - Leliestraat (Nieuwe), 1967 - 1970, pak
3097 Lijnbaansgracht - Muiderstraat, 1967 - 1970, pak
3098 Muntplein - Nieuwendijk, 1967 - 1980, pak
3099 Nieuwmarkt - Noordermarkt, 1967 - 1970, pak
3100 Noorderstraat - Oudeschans, 1967 - 1979, pak
3101 Overtoom - Plantage Middenlaan, 1967 - 1973, pak
3102 Prins Hendrikkade - Prinseneiland, 1967 - 1971, pak
- 3103-3107** Prinsengracht.1967 - 1970
3103 1 - 571 (oneven), 1969 - 1970, pak
3104 1 - 592 (even en oneven), 1967, pak
3105 2 - 864 (even), 1969 - 1970, pak
3106 611 - 1131 (oneven), 1969 - 1970, pak
3107 611a - 1131 (even en oneven), 1967, pak
- 3108** Prinsengracht (Korte) - Raamstraat, 1967 - 1970, pak
3109 Rapenburg - Reguliersdwarsstraat (Korte), 1967 - 1971, pak
- 3110** Reguliersgracht, 1967 - 1973, pak
3111 Rembrandtplein - Rozenboomsteeg, 1967 - 1973, pak
3112 Rozendwarsstraat (Eerste) - Schippersstraat, 1967 - 1970, pak
- 3113-3115** Singel.1967 - 1970
3113 1 - 439 (oneven), 1969 - 1970, omslag
3114 1 - 528 (even en oneven), 1967, pak
3115 2 - 528 (even), 1969 - 1970, pak

- 3116** Sint Agnietenstraat - Sint Pieterspoortsteeg, 1967 - 1975, pak
3117 Sloterkade - Spui, 1967 - 1971, pak
3118 Spuistraat - Stormsteeg, 1967 - 1970, pak
3119 Stroommarkt - Utrechtsedwarsstraat, 1967 - 1979, pak
3120 Utrechtsestraat - Vondelstraat, 1967 - 1979, pak
3121 Voorburgwal (Noordzijde), 1967 - 1973, pak
3122 Voorburgwal (Oostzijde), 1967 - 1973, pak
3123 Vredenburgsteeg - Wagenstraat, 1967 - 1978, pak
3124 Warmoesstraat - Westermarkt, 1967 - 1970, pak
3125 Westerstraat - Weteringschans, 1967 - 1979, pak
3126 Weteringstraat - Zandhoek, 1967 - 1970, pak
3127 Zandpad - Zwanenburgwal, 1967 - 1976, pak
3128 Andel, 1966 - 1967, omslag
3129 Andijk, 1971 - 1973, omslag
3130 Angerlo, 1964 - 1966, omslag
3131 Anloo, 1976 - 1977, omslag
3132 Apeldoorn, 1968 - 1980, pak
3133 Appeltern, 1968 - 1970, omslag
3134-3136 Appingedam.1966 - 1979
3134 Alberdaweg - Wijkstraat, 1966 - 1979, omslag
3135 Terpen, 1966 - 1979, pak
3136 Aanvullingen op de lijst van monumenten te Appingedam, 1969 - 1979, omslag
3137 Arcen en Velden, 1966 - 1980, omslag
3138 Arkel, 1966 - 1968, omslag
3139 Arnhem, 1964 - 1968, omslag
3140 Arnhem, 1963 - 1980, pak
3141 Asperen, 1968 - 1970, omslag
3142 Assen, 1968 - 1970, omslag
3143 Assendelft, 1965 - 1974, omslag
3144 Asten, 1967 - 1980, omslag
3145 Avenhorn, 1968 - 1978, omslag
3146 Avereest, 1967 - 1980, omslag
3147 Axel, 1968 - 1976, omslag
3148 Baarderadeel, 1966 - 1980, pak
3149 Baarland, 1964 - 1966, omslag
3150 Baarle Nassau, 1967 - 1979, omslag
3151 Baarn, 1965 - 1977, pak
3152 Baexem, 1966 - 1969, omslag
3153 Baflo, 1969 - 1972, omslag
3154 Bakel en Milheeze, 1964 - 1971, omslag
3155 Barendrecht, 1967 - 1969, omslag
3156 Barneveld, 1966 - 1978, omslag
3157-3159 Barradeel.1968 - 1970
3157 Alde Buorren - Tsjerkepaed, 1968 - 1970, omslag
3158 Terpen, 1968, pak
3159 Terpen, 1970, pak
3160 Barsingerhorn, 1969 - 1977, omslag
3161 Batenburg, 1967 - 1976, omslag
3162 Bathmen, 1967 - 1969, omslag
3163 Bedum, 1968 - 1978, omslag

- 3164** Beegden, 1966 - 1980, omslag
3165 Beek en Donk, 1964 - 1966, omslag
3166 Beek (L), 1964 - 1966, omslag
3167 Beemster, 1966 - 1979, omslag
3168 Beers, 1969 - 1980, omslag
3169 Beerta, 1968 - 1970, omslag
3170 Beesd, 1966 - 1968, omslag
3171 Beesel, 1966 - 1979, omslag
3172 Beilen, 1964 - 1965, omslag
3173 Beiningen, 1968 - 1981, omslag
3174 Belfeld, 1966 - 1968, omslag
3175 Bellingwedde, 1968 - 1970, omslag
3176 Bemelen, 1963 - 1965, omslag
3177 Bemmell, 1967 - 1977, omslag
3178 Bennebroek, 1969 - 1971, omslag
3179 Benschop, 1969 - 1970, omslag
3180 Benthuizen, 1969 - 1971, omslag
3181 Berg en Terblijt, 1964 - 1966, omslag
3182 Bergambacht, 1964 - 1975, omslag
3183 Bergen (L), 1966 - 1968, omslag
3184 Bergen (NH), 1969 - 1980, omslag
- 3185-3186** Bergen op Zoom.1964 - 1981
3185 Artilleriestraat - Grote Markt, 1964 - 1979, pak
3186 Haven (Zuidzijde) - Zuivelstraat, 1964 - 1981, pak
- 3187** Bergeijk, 1966, omslag
3188 Bergh, 1964 - 1981, omslag
3189 Bergharen, 1968 - 1976, omslag
3190 Berghem (NB), 1969 - 1978, omslag
3191 Bergschenhoek (ZH), 1969 - 1974, omslag
3192 Berkel en Rodenrijs, 1969 - 1979, omslag
3193 Berkel-Enschot, 1966 - 1978, omslag
3194 Berkenwoude, 1969 - 1971, omslag
3195 Berkhout, 1968 - 1970, omslag
3196 Berlicum, 1966 - 1969, omslag
3197 Best, 1964 - 1980, omslag
3198 Beusichem, 1965 - 1975, omslag
3199 Beverwijk, 1965 - 1967, omslag
- 3200-3202** Bierum.1966 - 1976
3200 Borgsingel - Westendorp, 1969 - 1976, omslag
3201 Terpen, 1966 - 1967, pak
3202 Terpen, 1968 - 1969, pak
- 3203** Biervliet, 1968 - 1970, omslag
3204 Biggekerke, 1964 - 1966, omslag
3205 Bingelrade, 1964 - 1966, omslag
3206 Bladel, 1964 - 1967, omslag
3207 Blaricum, 1963 - 1969, omslag
3208 Bleiswijk, 1969 - 1973, omslag
3209 Bleskensgraaf, 1966 - 1967, omslag
3210 Bloemendaal, 1969 - 1978, pak
3211 Blokker, 1968 - 1972, omslag
3212 Blokzijl, 1963 - 1965, omslag
3213 Bocholtz, 1964 - 1981, omslag

-
- 3214** Bodegraven, 1969 - 1979, omslag
3215 Boekel, 1969 - 1980, omslag
3216 Bolsward, 1965 - 1980, omslag
3217 Borculo, 1963 - 1981, omslag
3218 Borger, 1963 - 1965, omslag
3219 Borgharen, 1963 - 1965, omslag
3220 Born, 1963 - 1965, omslag
3221 Borne, 1967 - 1979, omslag
3222 Borssele, 1964 - 1981, omslag
3223 Boskoop, 1969, omslag
3224 Bovenkarspel, 1976, omslag
3225 Boxmeer, 1968 - 1975, omslag
3226 Boxtel, 1969 - 1971, omslag
3227 Brakel, 1967 - 1978, omslag
3228 Brandwijk, 1966 - 1967, omslag
- 3229-3231** Breda.1963 - 1980
3229 Academiesingel - Grote Markt, 1963 - 1966, pak
3230 Haagdijk - Prinsenkade, 1963 - 1980, pak
3231 Raadhuisstraat - Zoudtlandseweg, 1963 - 1965, pak
- 3232** Brederwiede, 1976 - 1981, omslag
3233 Breukelen, 1968 - 1971, pak
- 3234-3236** Brielle.1963 - 1981
3234 Boterstraat - Markt, 1963 - 1981, pak
3235 Nieuwstraat - Turfkade, 1963 - 1978, pak
3236 Venkelstraat - Zuidpoort, 1963 - 1965, pak
- 3237** Broek in Waterland, 1966 - 1980, pak
3238 Broekhuizen, 1966 - 1968, omslag
3239 Brouwershaven, 1963 - 1980, pak
3240 Bruinisse, 1980, stuk
3241 Brummen, 1968 - 1970, omslag
3242 Brunssum, 1964 - 1981, omslag
3243 Budel, 1964 - 1981, omslag
3244 Bunde, 1964 - 1966, omslag
3245 Bunnik, 1967 - 1977, omslag
3246 Bunschoten, 1965 - 1967, omslag
3247 Buren, 1967 - 1980, pak
3248 Bussum, 1969 - 1976, omslag
3249 Buurmalsen, 1967 - 1969, omslag
3250 Cadier en Keer, 1964 - 1972, omslag
3251 Cadzand, 1968 - 1970, omslag
3252 Callantsoog, 1969 - 1970, omslag
3253 Capelle aan den IJssel, 1969 - 1979, omslag
3254 Castricum, 1965 - 1966, omslag
3255 Chaam, 1967 - 1973, omslag
3256 Coevorden, 1963 - 1979, omslag
3257 Cothen, 1965 - 1980, omslag
3258 Culemborg, 1967 - 1969, pak
3259 Cuijk en Sint Agatha, 1969 - 1980, omslag
3260 Dalen, 1963 - 1965, omslag
3261 Dalfsen, 1965 - 1974, omslag
3262 Dantumadeel, 1966 - 1980, omslag
3263 De Bilt, 1967 - 1978, omslag

- 3264** De Lier, 1969 - 1971, omslag
3265 De Rijp, 1965 - 1973, omslag
3266 De Wijk, 1963 - 1980, omslag
3267 Delden (Ambt), 1976 - 1977, omslag
3268 Delden (Stad), 1968 - 1979, omslag
- 3269-3273** Delft.1965 - 1980
3269 Achterom - Hoornsekade, 1965 - 1967, pak
3270 Jaagpad - Musquetierbrug, 1965 - 1967, pak
3271 Nieuwe Plantage - Oranje Plantage, 1965 - 1967, omslag
3272 Oude Delft, 1965 - 1967, pak
3273 Oude Kerkstraat - Wijnhaven, 1965 - 1980, pak
- 3274-3275** Delfzijl.1965 - 1978
 Niet nader onder te verdelen.
3274 1965 - 1976, pak
3275 1965 - 1978, pak
3276 Den Dungen, 1966 - 1980, omslag
3277 Den Ham, 1968 - 1978, omslag
3278 Den Helder, 1969 - 1979, omslag
3279 Denekamp, 1963 - 1978, pak
- 3280-3281** Deurne.1964 - 1979
 Niet nader onder te verdelen.
3280 1964 - 1979, omslag
3281 1967 - 1977, omslag
- 3282-3284** Deventer.1963 - 1980
3282 Achter de Broederen - Brink, 1963 - 1971, pak
3283 Broederenstraat - Noordenbergstraat, 1965 - 1980, pak
3284 Onder de Linden - Zandpoort, 1965 - 1978, pak
3285 Didam, 1964 - 1973, omslag
3286 Diemen, 1966, omslag
3287 Diepenheim, 1968 - 1970, omslag
3288 Diepenveen, 1967 - 1981, omslag
3289 Diessen, 1966 - 1967, omslag
3290 Diever, 1963 - 1976, omslag
3291 Dinterloo en Prinsland, 1967 - 1977, omslag
3292 Dinther, 1969, omslag
3293 Dinxperlo, 1964 - 1977, omslag
3294 Dirksland, 1968 - 1972, omslag
3295 Dodewaard, 1960 - 1976, omslag
3296 Doesburg, 1963 - 1980, pak
3297 Doetinchem, 1964 - 1966, omslag
3298 Dokkum, 1965 - 1971, pak
3299 Domburg, 1964 - 1980, omslag
3300 Dongen, 1966 - 1980, omslag
3301 Doniawerstal, 1968 - 1976, omslag
3302 Doorn, 1965 - 1978, omslag
3303 Doornspijk, 1968 - 1971, omslag
- 3304-3310** Dordrecht.1963 - 1980
3304 Aardappelmarkt - Groothoofd, 1963 - 1980, pak

- 3305** Haven (Nieuwe) - Kuipershaven, 1963 - 1965, pak
3306 Lomardbrug - Noordendijk, 1963 - 1965, pak
3307 Palingstraat - Turfsteiger, 1963 - 1965, pak
3308 Varkensmarkt - Vleeshouwerstraat, 1963 - 1971, omslag
3309 Voorstraat, 1963 - 1965, pak
3310 Voorstraathaven - IJzeren Brugstraat (Lange), 1963 - 1965, pak
3311 Dreumel, 1968 - 1977, omslag
3312 Driebergen-Rijsenburg, 1968 - 1978, omslag
3313 Driebruggen, 1968 - 1979, omslag
3314 Driewegen, 1964 - 1969, omslag
3315 Drunen, 1966 - 1978, omslag
3316 Druten, 1968 - 1978, omslag
3317 Dubbeldam, 1963 - 1965, omslag
3318 Duiveland, 1963 - 1973, omslag
3319 Duiven, 1964 - 1976, omslag
3320 Dussen, 1969 - 1979, omslag
3321 Dwingelo, 1963 - 1980, omslag
3322 Echt, 1967 - 1978, pak
3323 Echteld, 1967 - 1981, omslag
3324 Edam, 1965 - 1967, pak
3325 Ede, 1965 - 1981, pak
3326 Eelde, 1963 - 1974, omslag
3327 Eemnes, 1967 - 1970, omslag
3328 Eenrum, 1969 - 1976, omslag
3329-3330 Eersel.1964 - 1979
 Niet nader onder te verdelen.
3329 1964 - 1978, omslag
3330 1966 - 1979, omslag
3331 Eethen, 1966 - 1969, omslag
3332 Egmond aan Zee, 1965 - 1967, omslag
3333 Egmond Binnen, 1966 - 1977, omslag
3334 Eibergen, 1963 - 1976, omslag
3335 Eijsden, 1964 - 1980, pak
3336 Eindhoven, 1966 - 1979, omslag
3337-3338 Elburg.1963 - 1980
3337 Bagijnendijkje - Honingsveldweg, 1963 - 1980, pak
3338 Jufferenstraat - Zwolseweg, 1963 - 1978, pak
3339 Elsloo, 1964 - 1966, omslag
3340 Elst, 1967 - 1977, omslag
3341 Emmen, 1963 - 1979, omslag
3342 Empel, 1969, omslag
3343 Empel en Meerwijk, 1970 - 1972, omslag
3344 Engelen, 1966 - 1967, omslag
3345-3346 Enkhuizen.1963 - 1980
3345 Bagijnestraat - Westeinde, 1963 - 1980, pak
3346 Westerstraat - Zwaanstraat, 1963 - 1980, pak
3347 Enschede, 1967 - 1981, omslag
3348 Epe, 1965 - 1975, pak
3349 Ermelo, 1966 - 1975, pak

- 3350** Erp, 1966 - 1975, omslag
3351 Esch, 1968 - 1976, omslag
3352 Est en Opijnen, 1967 - 1969, omslag
3353 Etten en Leur, 1965 - 1977, omslag
3354 Everdingen, 1968 - 1978, omslag
3355 Ewijk, 1968 - 1980, pak
3356 Eygelshoven, 1964 - 1980, omslag
3357 Ezinge, 1969 - 1971, omslag
- 3358-3359** Ferwerderadeel.1966 - 1980
 Niet nader onder te verdelen.
3358 1966 - 1980, pak
3359 1970 - 1972, pak
- 3360** Finsterwolde, 1968 - 1970, omslag
- 3361-3362** Franeker.1964 - 1981
3361 Academiestraat - Raadhuisplein, 1964 - 1980, pak
3362 Saksenlaan, Hertog van - Zuiderkade, 1964 - 1981, pak
- 3363** Franekeradeel, 1968 - 1977, omslag
3364 Fijnaart, 1967 - 1978, omslag
3365 Gaasterland, 1966 - 1969, pak
3366 Gasselte, 1963 - 1965, omslag
3367 Geertruidenberg, 1964 - 1977, pak
3368 Geervliet, 1964 - 1973, omslag
3369 Geffen, 1969 - 1970, omslag
3370 Geldermalsen, 1967 - 1980, omslag
3371 Geldrop, 1966 - 1980, omslag
3372 Geleen, 1964 - 1980, omslag
3373 Gemert, 1966 - 1978, omslag
3374 Gendringen, 1964 - 1966, omslag
3375 Gendt, 1967 - 1968, omslag
3376 Genemuiden, 1977, omslag
3377 Gennep, 1966 - 1968, omslag
3378 Geulle, 1963 - 1972, omslag
3379 Giessen, 1966 - 1967, omslag
3380 Giessenbrug, 1966 - 1967, omslag
3381 Gieten, 1963 - 1965, omslag
3382 Giethoorn, 1968 - 1971, omslag
3383 Gilze-Rijen, 1966 - 1968, omslag
3384 Goederede, 1965 - 1980, pak
3385 Goes, 1966 - 1980, pak
 Bevat ook stukken betreffende voormalig grondgebied van de gemeente Kloetinge.
- 3386** Goirle, 1966 - 1978, omslag
3387 Goor, 1968 - 1979, omslag
- 3388-3389** Gorinchem.1963 - 1981
3388 1963 - 1979, pak
3389 1980 - 1981, omslag
- 3390** Gorssel, 1963 - 1980, omslag
- 3391-3392** Gouda.1963 - 1980
3391 Bakstraat, Aaltje - Molenwerf, 1963 - 1980, pak
3392 Naaiersstraat - Zeugstraat, 1963 - 1980, pak

- 3393** Gouderak, 1969 - 1974, omslag
3394 Goudriaan, 1966 - 1968, omslag
3395 Goudswaard, 1969 - 1978, omslag
3396 Graauw en Langendam, 1968 - 1969, omslag
3397 Graft - De Rijp, 1965 - 1976, omslag
3398 Gramsbergen, 1967 - 1976, omslag
3399 Grathem, 1966 - 1967, omslag
3880 's-Graveland, 1967 - 1977, pak
3881 's-Gravendeel, 1969 - 1970, omslag
- 3882-3886** 's-Gravenhage.1964 - 1979
3882 Adriaan Goedkooplaan - Houtweg, 1964 - 1978, pak
3883 Jagerweg - Lange Voorhout, 1964 - 1978, pak
3884 Lange Vijverberg - Paleisstraat, 1964 - 1979, pak
3885 Parkstraat - Spui, 1964 - 1979, pak
3886 Sweelinckstraat - Zijdelaan, 1964 - 1978, pak
- 3887** 's-Gravenmoer, 1966 - 1980, omslag
3888 's-Gravenpolder, 1964 - 1966, omslag
3889 's-Gravenzande, 1966 - 1968, omslag
3400 Grevenbricht, 1966 - 1970, omslag
- 3402-3403** Groede.1963 - 1980
 Niet nader onder te verdelen.
3402 1963 - 1980, pak
3403 1966 - 1970, omslag
- 3404** Groenlo, 1963 - 1976, omslag
3405 Groesbeek, 1968 - 1972, omslag
3406 Groningen Buiten.
 Het betreft hier de volgende kernen:
 Beijum;
 Dorkwerd;
 Kleiwerd;
 Leegkerk;
 Zuidwolde, 1977, omslag
- 3407-3410** Groningen Centrum.1967 - 1980
3407 Akerkhof - Hoekstraat, 1967 - 1978, pak
3408 Hoendiepkade - Noorderstraat, 1967 - 1978, pak
3409 Oosterstraat - Rademarkt, 1967 - 1980, pak
3410 Radesingel - Zwanestraat, 1967 - 1978, pak
- 3411** Gronsveld, 1964 - 1979, omslag
3412 Groot Ammers, 1966 - 1967, omslag
3413 Grootebroek, 1972 - 1977, omslag
3414 Grootegast, 1969 - 1970, omslag
3415 Grubbenvorst, 1966 - 1980, omslag
3401 Grijpskerke, 1964 - 1971, omslag
3416 Gulpen, 1964 - 1979, omslag
3417 Haaften, 1967 - 1969, omslag
3418 Haaksbergen, 1968 - 1970, omslag
3419 Haaren, 1969 - 1970, omslag
- 3420-3427** Haarlem.1966 - 1979
3420 Anegang - Ceciliasteeg, 1966 - 1969, pak
3421 Damstraat - Grote Houtstraat, 1966 - 1969, pak
3422 Gedempte Raamgracht - Jacobijnestraat, 1966 - 1978,

- pak
3423 Jansstraat - Koninginneweg, 1966 - 1979, pak
3424 Kokstraat - Nieuwe Gracht, 1966 - 1976, pak
3425 Nieuw Heiligland - Spaarnwouderplein, 1966 - 1979, pak
3426 Spaarnwouderstraat - Wagenweg, 1966 - 1979, pak
3427 Warmoesstraat - Zijlstraat, 1966 - 1979, pak
3428 Haarlemmerliede en Spaarnwoude, 1971 - 1976, omslag
3429 Haarlemmermeer, 1969 - 1971, omslag
3430 Haelen, 1968, omslag
3431 Hagestein, 1968 - 1970, omslag
3432 Halsteren, 1966 - 1970, omslag
3433 Haps, 1968 - 1980, omslag
3434 Hardenberg, 1967 - 1970, omslag
3435 Harderwijk, 1967 - 1980, pak
3436 Hardinxveld Giessendam, 1966 - 1967, omslag
3437 Haren, 1969 - 1970, omslag
3438 Harenkarspel, 1968 - 1970, omslag

3439-3442 Harlingen.1964 - 1980
3439 Bildtstraat - Kruisstraat, 1964 - 1980, pak
3440 Lanen - Noorderhaven, 1964 - 1965, pak
3441 Noordijs - Vismarkt, 1964 - 1974, omslag
3442 Voorstraat - Zuiderstraat, 1964 - 1965, pak
3443 Harmelen, 1971, omslag
3444 Haskerland, 1966 - 1967, omslag
3445 Hasselt, 1963 - 1965, omslag
3446 Hattem, 1966 - 1980, pak
3447 Havelte, 1963 - 1974, omslag
3448 Hazerswoude, 1969 - 1971, omslag
3449 Hedel, 1967 - 1968, omslag
3450 Heel en Panheel, 1967 - 1969, omslag
3451 Heemskerk, 1965 - 1976, omslag
3452 Heemstede, 1969 - 1971, omslag
3453 Heenvliet, 1963 - 1978, omslag
3454 Heer, 1963 - 1965, omslag
3890 's-Heer Abtskerke, 1964 - 1971, omslag
3891 's-Heer Arendskerke, 1964 - 1966, omslag
3455 Heerde, 1967 - 1980, omslag
3892 's-Heerenhoek, 1964 - 1966, omslag
3456 Heerenveen, 1964 - 1976, omslag
3457 Heerhugowaard, 1969 - 1971, omslag
3458 Heerjansdam, 1964 - 1966, omslag
3459 Heerlen, 1964 - 1980, omslag
3460 Heerwaarden, 1967 - 1969, omslag
3461 Heesbeen, 1968, omslag
3462 Heesch, 1970 - 1977, omslag
3463 Heeswijk, 1969 - 1978, omslag
3464 Heeze, 1966 - 1979, omslag
3465 Hefshuizen, 1980, omslag
3466 Hei- en Boeicop, 1968 - 1970, omslag
3467 Heiloo, 1965 - 1967, omslag
3468 Heinekenszand, 1964 - 1966, omslag
3469 Heinenoord, 1964 - 1980, omslag

- 3470** Heino, 1968 - 1981, omslag
3471 Hekelingen, 1964 - 1966, omslag
3472 Helden, 1966 - 1980, omslag
3473 Hellendoorn, 1968 - 1979, omslag
3474 Hellevoetsluis, 1969 - 1971, omslag
3475 Helmond, 1970 - 1977, omslag
3476 Helvoirt, 1968 - 1977, omslag
3477 Hemelumer Oldeferd, 1966 - 1981, omslag
3478 Hendrik Ido Ambacht, 1969 - 1971, omslag
3479 Hengelo, 1963 - 1978, omslag
3480 Hennaarderadeel, 1963 - 1970, omslag
3481 Hensbroek, 1968 - 1970, omslag
- 3893-3896** 's-Hertogenbosch.1963 - 1980
 Alfabetisch geordend op straatnaam.
- 3893** Achter de tolbrug - Louwse Poort, 1963 - 1979, pak
3894 Markt - Zuidwillemsvaart, 1963 - 1979, pak
3895 Archeologische monumenten, 1973, omslag
3896 1980, pak
- 3482** Herten, 1966 - 1968, omslag
3483 Herwen en Aerdt, 1964 - 1979, omslag
3484 Herwijnen, 1967 - 1981, omslag
3485 Het Bildt, 1969 - 1972, omslag
3486 Heteren, 1967 - 1969, omslag
3487 Heukelum, 1968 - 1972, omslag
3488 Heumen, 1964 - 1969, omslag
3489 Heusden, 1964 - 1980, pak
3490 Heythuisen, 1966 - 1968, omslag
3491 Hillegom, 1969 - 1979, omslag
3492 Hilvarenbeek, 1966 - 1980, omslag
3493 Hilversum, 1969 - 1971, pak
3494 Hindeloopen, 1966 - 1979, omslag
3495 Hoedekenskerke, 1964 - 1966, omslag
3496 Hoek, 1968 - 1969, omslag
3497 Hoenkoop, 1969, omslag
3498 Hoensbroek, 1974 - 1976, omslag
3499 Hoevelaken, 1966 - 1968, omslag
3500 Hoeven, 1967 - 1973, omslag
3501 Holten, 1967 - 1972, omslag
3502 Holwerd, 1967, stuk
3503 Hontenisse, 1968 - 1980, omslag
3504 Hoofdplaat, 1968 - 1970, omslag
3505 Hoogblokland, 1966 - 1967, omslag
3506 Hooge en Lage Mierde, 1966 - 1974, omslag
3507 Hooge en Lage Zwaluwe, 1966 - 1974, omslag
3508 Hoogeloon, 1964 - 1980, omslag
3509 Hoogeveen, 1963 - 1980, omslag
3510 Hoogezand-Sappemeer, 1969 - 1971, omslag
3511 Hoogkarspel, 1968 - 1970, omslag
3512 Hoogkerk, 1968 - 1969, omslag
3513 Hoogland, 1966 - 1971, omslag
3514 Hoogwoud, 1968 - 1977, omslag
- 3515-3516** Hoorn.1963 - 1967

- 3515** Achter de Vest - Kerkstraat, 1963 - 1965, pak
3516 Kerkplein - Zon, 1963 - 1967, pak
3517 Hoornaar, 1966 - 1967, omslag
3518 Horn, 1966 - 1968, omslag
3519 Horssen, 1968 - 1970, omslag
3520 Horst, 1966 - 1979, omslag
3521 Houten, 1967 - 1976, pak
3522 Huissen, 1967 - 1975, omslag
3523 Huizen, 1967 - 1969, omslag
3524 Hulsberg, 1964 - 1981, omslag
3525 Hulst, 1968 - 1977, omslag
3526 Hummelo en Keppel, 1964 - 1978, omslag
3527 Hunsel, 1966 - 1968, omslag
3528 Huybergen, 1967 - 1969, omslag
3529 Idaarderadeel, 1967 - 1980, pak
3535 IJpendam, 1978 - 1980, omslag
3536 Itteren, 1963 - 1965, pak
3537 Jabeek, 1964 - 1975, omslag
3538 Jisp, 1963 - 1973, omslag
3539 Jutphaas, 1969 - 1971, omslag
3540 Kamerik, 1967 - 1980, omslag

3541-3544 Kampen.1969 - 1973
 Niet nader onder te verdelen.
3541 1969, 1969 - 1973, pak
3542 1970 - 1971, 1969 - 1973, pak
3543 1971, 1969 - 1973, pak
3544 1972 - 1973, 1969 - 1973, pak
3545 Kantens, 1969 - 1976, omslag
3546 Kapelle, 1964 - 1978, omslag
3547 Kattendijke, 1964 - 1968, omslag
3548 Katwijk aan den Rijn, 1968 - 1978, omslag
3549 Katwijk aan Zee, 1968 - 1978, omslag
3550 Kedichem, 1968 - 1970, omslag
3551 Kerkrade, 1964 - 1979, omslag
3552 Kerkwijk, 1967 - 1977, omslag
3553 Kessel, 1966 - 1968, omslag
3554 Kesteren, 1967 - 1977, omslag
3555 Klaaswaal, 1968 - 1971, omslag
3556 Klimmen, 1964 - 1966, omslag
3557 Kloetinge, 1964 - 1969, omslag
3558 Kloosterburen, 1969 - 1976, omslag
3559 Klundert, 1966 - 1974, omslag
3560 Kockengen, 1967 - 1976, omslag
3561 Koewacht, 1968 - 1969, omslag
3562 Kollumerland, 1966, omslag
3563 Kollumerland en Nieuwkruisland, 1967 - 1979, omslag
3564 Koog aan de Zaan, 1965 - 1970, omslag
3565 Kortenhoef, 1965, omslag
3566 Kortgene, 1964 - 1967, omslag
3567 Koudekerk aan den Rijn, 1969 - 1975, omslag
3568 Koudekerke, 1964 - 1966, omslag
3569 Krabbendijke, 1964 - 1966, omslag
3570 Krimpen aan de Lek, 1969 - 1971, omslag

- 3571** Krimpen aan den IJssel, 1969 - 1977, omslag
3572 Krommenie, 1965 - 1967, omslag
3573 Kruijningen, 1964 - 1966, omslag
3574 Kuinre, 1963 - 1965, omslag
3575 Kwadijk, 1965 - 1966, omslag
3576 Landsmeer, 1965 - 1978, omslag
3577 Langbroek, 1965 - 1974, omslag
3578 Langedijk, 1968 - 1976, omslag
3579 Langerak, 1966 - 1967, omslag
3580 Laren (Gelderland), 1963 - 1972, omslag
3581 Laren (Noord-Holland), 1968 - 1970, omslag
3582 Leek, 1968 - 1970, omslag
3583 Leende, 1964 - 1974, omslag
3584 Leens, 1969 - 1974, omslag
3585 Leerbroek, 1968 - 1970, omslag
3586 Leerdam, 1963 - 1977, omslag
3587 Leersum, 1965 - 1973, omslag
- 3588-3595** Leeuwarden.1964 - 1980
 Alfabetisch geordend op straatnaam.
- 3588** Achter de Grote Kerk, 1964 - 1980, omslag
3589 Droevendal - Monnickemuurstraat, 1964 - 1974, pak
3590 Miedum, 1964 - 1966, omslag
3591 Naauw - Noordvliet, 1964 - 1966, omslag
3592 Oldehoofsterkerkhof - Wilhelminaplein, 1964 - 1979, pak
3593 Swichem, 1964 - 1966, omslag
3594 Wirdumerdijk - Zwitsers Waltje, 1964 - 1980, omslag
3595 Archeologische Kennisgevingen, 1968 - 1970, omslag
- 3596** Leeuwarderadeel, 1966 - 1967, omslag
- 3597-3606** Leiden.1965 - 1980
 Alfabetisch geordend op straatnaam.
- 3597** Aalmarkt - Garenmarkt, 1965 - 1980, pak
3598 Havenkade - Hooigracht, 1965 - 1980, pak
3599 Hoge Morsweg - Haven, 1965 - 1980, pak
3600 Houtstraat - Langestraat, 1965 - 1980, pak
3601 Lange Vrouwenkerkstee - Noordeind, 1965 - 1970, pak
3602 Oostdwarsgracht - Oude Vest, 1965 - 1980, pak
3603 Papengracht - Rijnstraat, 1965 - 1980, pak
3604 Scheepmakersteeg - Wijnbrug, 1965 - 1980, pak
3605 Verbeterde exemplaren van kennisgevingen ingevolge artikel 8 en 9 van de Monumentenwet, 1967, pak
3606 Archeologische kennisgevingen, 1976 - 1977, omslag
- 3607** Leiderdorp, 1969 - 1980, omslag
3608 Leidschendam, 1969 - 1980, omslag
3609 Leimuiden, 1969 - 1971, omslag
3610 Lekkerkerk, 1969 - 1971, omslag
3611 Lemsterland, 1966 - 1969, omslag
3612 Leusden, 1965 - 1977, omslag
3613 Lexmond, 1966 - 1967, omslag
3614 Lichtenvoorde, 1964 - 1974, omslag
3615 Liempde, 1974 - 1978, omslag

- 3616** Lienden, 1967 - 1970, omslag
3617 Lieshout, 1966 - 1975, omslag
3618 Limbricht, 1967 - 1970, omslag
3619 Limmen, 1965 - 1966, omslag
3620 Linne, 1966 - 1967, omslag
3621 Linschoten, 1967 - 1979, omslag
3622 Lisse, 1969 - 1971, omslag
3623 Lith, 1968 - 1970, omslag
3624 Lochem, 1963 - 1977, omslag
3625 Loenen, 1964 - 1980, pak
3626 Loon op Zand, 1966 - 1968, omslag
3627 Loosdrecht, 1969 - 1971, pak
3628 Lopik, 1968 - 1970, omslag
3629 Loppersum, 1969 - 1980, omslag
3630 Losser, 1963 - 1980, omslag
- 3631-3632** Luyksgestel.1964 - 1974
 Niet nader onder te verdelen.
- 3631** 1964 - 1974, omslag
3632 1966, omslag
- 3633** Maarheeze, 1969 - 1979, omslag
3634 Maarn, 1965 - 1967, omslag
3635 Maarssen, 1967 - 1974, pak
3636 Maartensdijk, 1967 - 1979, omslag
3637 Maasbracht, 1966 - 1968, omslag
3638 Maasbree, 1966 - 1978, omslag
3639 Maasdam, 1969 - 1974, omslag
3640 Maasdriel, 1967 - 1969, omslag
3641 Maasland, 1964 - 1966, omslag
3642 Maassluis, 1966 - 1967, omslag
- 3643-3650** Maastricht.1963 - 1978
- 3643** Abtstraat - Boschstraat, 1963 - 1965, pak
3644 De Bosquetplein - Graanmarkt, 1963 - 1965, pak
3645 Grote Gracht - van Hasseltkade, 1963 - 1965, pak
3646 Havenstraat - Kapoenstraat, 1963 - 1965, pak
3647 Kastanjelaan - Mariastraat, 1963 - 1965, pak
3648 Markt - Pletzerstraat, 1963 - 1978, pak
3649 Postbaan - Stokstraat, 1963 - 1965, pak
3650 Susselweg - Wolfstraat, 1963 - 1978, pak
- 3651** Made en Drimmelen, 1964 - 1979, omslag
3652 Margraten, 1966 - 1966, omslag
3653 Mariekerke, 1967 - 1969, omslag
3654 Markelo, 1968 - 1971, omslag
3655 Marken, 1966 - 1980, pak
3656 Marum, 1968 - 1971, omslag
3657 Maurik, 1966 - 1976, omslag
3658 Medemblik, 1963 - 1976, omslag
3659 Meeden, 1969 - 1971, omslag
3660 Meerkerk, 1966 - 1967, omslag
3661 Meerlo, 1966 - 1979, omslag
3662 Meerssen, 1964 - 1980, omslag
3663 Megen, 1969 - 1976, omslag
3664 Melick en Herkenbosch, 1966 - 1979, omslag

- 3665 Meliskerke, 1964 - 1966, omslag
3666 Menaldumadeel, 1966 - 1979, pak
3667 Meppel, 1963 - 1976, omslag
3668 Merkelbeek, 1963 - 1965, omslag
3669 Meyel, 1966 - 1978, omslag
3670 Mheer, 1964 - 1976, omslag
- 3671-3677 Middelburg.1963 - 1980
- 3671 Abdij - Breestraat, 1963 - 1965, pak
3672 Dam - Houtkaai, 1963 - 1977, pak
3673 Klein Vlaanderen - Londense Kaai, 1963 - 1980, pak
3674 Maaisbaai - Pottenmarkt, 1963 - 1980, pak
3675 Punt - Spanjaardstraat, 1963 - 1977, pak
3676 Spuistraat - Vlasmarkt, 1963 - 1977, pak
3677 St. Jansstraat - Kuiperspoort, 1963 - 1965, pak
- 3678 Middelharnis, 1968 - 1978, pak
3679 Middellie, 1965 - 1966, omslag
3680 Middelstum, 1969 - 1974, pak
3681 Middenschouwen, 1963 - 1978, omslag
3682 Midwolda, 1968 - 1971, omslag
3683 Midwoud, 1969 - 1971, omslag
3684 Mierlo, 1966 - 1978, omslag
3687 Mill en Stint Hubert, 1969 - 1978, omslag
3688 Millingen, 1970 - 1972, omslag
3689 Millingen aan de Rijn, 1968 - 1970, omslag
3690 Moergestel, 1964 - 1977, omslag
3691 Moerkapelle, 1969 - 1971, omslag
3692 Molenaarsgraaf, 1966 - 1967, omslag
3693 Monnikendam, 1965 - 1974, omslag
3694 Monster, 1966 - 1974, omslag
3695 Montfoort, 1969 - 1971, omslag
3696 Montfort, 1966 - 1967, omslag
3697 Mook en Middelaar, 1966 - 1978, omslag
3698 Moordrecht, 1969 - 1971, omslag
3699 Muiden, 1969 - 1978, omslag
3700 Munstergeleen, 1963 - 1986, omslag
3701 Muntendam, 1969 - 1971, omslag
3685 Mijdrecht, 1969 - 1978, omslag
3686 Mijnsheerenland, 1964 - 1980, omslag
3702 Naaldwijk, 1966 - 1975, pak
3703 Naarden, 1966 - 1979, pak
3704 Nederhorst den Berg, 1969 - 1971, omslag
3705 Nederweert, 1966 - 1980, omslag
3706 Neede, 1963 - 1965, omslag
3707 Neer, 1966 - 1968, omslag
3708 Nibbixwoud, 1968 - 1970, omslag
3709 Niedorp, 1970 - 1977, omslag
3710 Nieuw- en Sint Joosland, 1964 - 1966, omslag
3711 Nieuw Ginneken, 1967 - 1980, omslag
3712 Nieuw-Beijerland, 1964 - 1966, omslag
3713 Nieuwe Niedorp, 1969, omslag
3714 Nieuwe Pekela, 1969 - 1971, omslag
3715 Nieuwegein, 1974 - 1979, omslag
3716 Nieuwenhagen, 1964 - 1966, omslag

- 3717** Nieuwerkerk aan den IJssel, 1969 - 1971, omslag
3718 Nieuweschans (Gr), 1968 - 1971, omslag
3719 Nieuwkoop, 1969 - 1971, omslag
3720 Nieuwland, 1968 - 1970, omslag
3721 Nieuw-Lekkerland, 1966 - 1967, omslag
3722 Nieuwolda, 1969 - 1971, omslag
3723 Nieuwpoort, 1966 - 1978, omslag
3724 Nieuwveen, 1969 - 1978, omslag
3725 Nieuwvliet, 1968 - 1969, omslag
3726 Nieuw-Vossemeer, 1969 - 1975, omslag
3727 Nigtevegt, 1969 - 1975, omslag
- 3731-3732** Nisse.1964 - 1968
 Niet nader onder te verdelen.
- 3731** 1964 - 1966, omslag
3732 1966 - 1968, omslag
- 3733** Nistelrode, 1969 - 1980, omslag
3734 Noorbeek, 1964 - 1980, omslag
3735 Noorddijk, 1968 - 1970, omslag
3736 Noordeloos, 1966 - 1967, omslag
3737 Noorder-Koggenland, 1979, omslag
3738 Noordoostpolder, 1978 - 1980, omslag
3739 Noordwijk, 1964 - 1980, omslag
3740 Noordwijkerhout, 1969 - 1979, omslag
3741 Nootdorp, 1969 - 1980, omslag
3742 Norg, 1963 - 1965, omslag
3743 Nuenen, 1966 - 1967, omslag
3744 Nuenen, Gerwen en Nederwetten, 1967 - 1977, omslag
3745 Numansdorp, 1969 - 1971, omslag
3746 Nuth, 1964 - 1966, omslag
3728 Nijeveen, 1963 - 1979, omslag
3729 Nijkerk, 1967, omslag
3730 Nijmegen, 1976 - 1980, pak
3747 Obbicht en Papenhoven, 1966 - 1971, omslag
3748 Odoorn, 1965 - 1979, omslag
3749 Oeffelt, 1969 - 1970, omslag
3750 Oegstgeest, 1968 - 1981, omslag
3751 Ohé en Laak, 1968, omslag
3752 Oirsbeek, 1964 - 1966, omslag
3753 Oirschot, 1964 - 1978, pak
3754 Oisterwijk, 1968 - 1980, omslag
3755 Oldebroek, 1968 - 1977, omslag
3756 Oldehove, 1969 - 1975, omslag
3757 Oldekerk, 1968 - 1969, omslag
3758 Oldemarkt, 1963 - 1965, omslag
3759 Oldenzaal, 1963 - 1973, omslag
3760 Olst, 1967 - 1981, omslag
3761 Ommen, 1968 - 1979, omslag
3762 Oost- en West-Souburg, 1964 - 1973, omslag
3763 Oost-, West- en Middelbeers, 1966 - 1977, omslag
3764 Oostburg, 1968 - 1979, omslag
- 3765-3766** Oostdongeradeel.1967 - 1972
3765 Archeologische kennisgevingen, 1967 - 1970, pak

- 3766** Archeologische kennisgevingen, 1971 - 1972, pak
- 3767** Oosterbroek, 1969 - 1971, omslag
- 3768** Oosterhesselen, 1963 - 1965, omslag
- 3769** Oosterhout, 1967 - 1976, omslag
- 3770** Oostflakkee, 1968 - 1970, omslag
- 3771** Oosthuizen, 1966 - 1970, omslag
- 3772** Oostkapelle, 1964 - 1966, omslag
- 3773-3774** Ooststellingwerf.1964 - 1971
Niet nader onder te verdelen.
- 3773** 1964 - 1966, omslag
- 3774** 1969 - 1971, omslag
- 3775** Oostvoorne, 1964 - 1980, omslag
- 3776** Oostzaan, 1965 - 1967, omslag
- 3777** Ootmarsum, 1963 - 1978, omslag
- 3778** Ophemert, 1967 - 1968, omslag
- 3779** Oploo, Sint Anthonis en Ledeacker, 1966 - 1979, omslag
- 3780** Opmeer, 1968 - 1970, omslag
- 3781** Opperdoes, 1968 - 1970, omslag
- 3782** Opsterland, 1968 - 1978, pak
- 3783** Oss, 1969 - 1976, omslag
- 3784** Ossendrecht, 1967 - 1977, omslag
- 3785** Ottersum, 1966 - 1968, omslag
- 3786** Ottoland, 1966 - 1974, omslag
- 3787** Oud en Nieuw Gastel, 1969 - 1970, omslag
- 3788** Oud-Alblas, 1966 - 1974, omslag
- 3789** Oud-Beijerland, 1964 - 1974, omslag
- 3790** Oude Niedorp, 1969, omslag
- 3791** Oude Pekela, 1969 - 1979, omslag
- 3792** Oudelande, 1964 - 1966, omslag
- 3793** Oudenbosch, 1967 - 1969, omslag
- 3794** Oudendijk, 1968 - 1970, omslag
- 3795** Oudenhoorn, 1964 - 1966, omslag
- 3796** Ouder-Amstel, 1967 - 1977, omslag
- 3797** Ouderkerk aan den IJssel, 1969 - 1971, omslag
- 3798** Oudewater, 1967 - 1979, pak
- 3799** Oudorp (NH), 1969 - 1972, omslag
- 3800** Oud-Vossemeer, 1967 - 1969, omslag
- 3801** Overasselt, 1964 - 1978, omslag
- 3802** Ovezande, 1964 - 1966, omslag
- 3803** Pannerden, 1964 - 1966, omslag
- 3804** Peize, 1963 - 1973, omslag
- 3805** Piershil, 1964 - 1971, omslag
- 3806** Pijnacker, 1969 - 1976, omslag
- 3807** Polsbroek, 1969 - 1978, omslag
- 3808** Poortugaal, 1964 - 1972, omslag
- 3809** Poortvliet, 1967 - 1970, omslag
- 3810-3811** Posterholt.1966 - 1978
Niet nader onder te verdelen.
- 3810** 1966 - 1967, omslag
- 3811** 1977 - 1978, omslag
- 3812** Prinsenbeek, 1967 - 1970, omslag
- 3813** Purmerend, 1967 - 1976, omslag
- 3814** Putte, 1967 - 1968, omslag

- 3815** Putten, 1966 - 1976, pak
3816 Puttershoek, 1964 - 1965, omslag
3817 Raalte, 1967 - 1979, omslag
3818 Raamsdonk, 1966 - 1979, pak
3819 Rauwerderhem, 1968 - 1974, omslag
3820 Ravenstein, 1963 - 1980, pak
3821 Reeuwijk, 1969 - 1974, omslag
3822 Reimerswaal, 1972 - 1979, pak
3823 Renkum, 1966 - 1980, omslag
3824 Renswoude, 1967 - 1970, pak
3825 Retranchement, 1968 - 1969, omslag
3826 Reusel, 1966, omslag
- 3827-3828** Rhenen.1965 - 1980
3827 1965 - 1967, omslag
3828 1965 - 1980, pak
- 3829** Rhoon, 1964 - 1977, pak
3830 Ridderkerk, 1968 - 1979, omslag
3831 Riethoven, 1966, omslag
3836 Rilland-Bath, 1964 - 1966, omslag
3837 Ritthem, 1964 - 1966, omslag
3838 Rockanje, 1964 - 1966, omslag
3839 Roden, 1963 - 1980, omslag
- 3840-3841** Roermond.1966 - 1979
3840 Andersonweg - 't Zand, 1966 - 1967, pak
3841 Archeologische kennisgeving, 1968 - 1979, pak
- 3842** Roggel, 1966 - 1968, omslag
3843 Rolde, 1963 - 1978, omslag
3844 Roosendaal en Nispen, 1967 - 1969, omslag
3845 Roosteren, 1966 - 1968, omslag
- 3846-3847** Rosmalen.1969 - 1976
3846 1969 - 1976, omslag
3847 1974, pak
- 3848** Rossum, 1967 - 1977, pak
- 3849-3850** Rotterdam.1968 - 1980
Niet nader onder te verdelen.
3849 1968 - 1980, pak
3850 1970 - 1977, pak
- 3851** Rozendaal, 1965 - 1969, omslag
3852 Rucphen en Sprundel, 1967 - 1977, pak
3853 Ruinen, 1963 - 1965, omslag
3854 Ruinerwold, 1963 - 1979, pak
3855 Ruurlo, 1963 - 1965, omslag
3832 Rijnsaterwoude, 1969 - 1971, omslag
3833 Rijsbergen, 1967 - 1969, omslag
3834 Rijssen, 1968 - 1970, omslag
3835 Rijswijk, 1966 - 1978, omslag
3856 Sas van Gent, 1968 - 1973, omslag
3857 Sassenheim, 1968 - 1979, omslag
3858 Schaesberg, 1964 - 1980, pak
3859 Schagen, 1969 - 1977, omslag
3860 Schayk, 1969 - 1971, omslag

3861	Scheemda, 1968 - 1981, omslag
3862	Schellinkhout, 1968, omslag
3863	Schelluinen, 1966 - 1967, omslag
3864	Scherpenisse, 1967 - 1969, omslag
3865	Scherpenzeel, 1965 - 1966, omslag
3866	Schiedam, 1966 - 1980, pak
3867	Schiermonnikoog, 1964 - 1980, omslag
3869	Schimmert, 1963 - 1978, omslag
3870	Schinnen, 1964 - 1966, omslag
3871	Schinveld, 1964 - 1966, omslag
3872	Schipluiden, 1969 - 1971, omslag
3873	Schoondijke, 1968 - 1970, omslag
3874	Schoonebeek, 1963 - 1965, omslag
3875	Schoonhoven, 1967 - 1977, pak
3876	Schoonrewoerd, 1968 - 1978, omslag
3877	Schoorl, 1969 - 1978, omslag
3868	Schijndel, 1966 - 1977, omslag
3878	Serooskerke, 1964 - 1966, omslag
3879	Sevenum, 1966 - 1968, omslag
3897	Sijbekarspel, 1963 - 1973, omslag
3898	Simpelveld, 1964 - 1966, omslag
3899	Sint Annaland, 1967 - 1969, omslag
3900	Sint Geertruid, 1964 - 1978, omslag
3901	Sint Geertruid, 1977, omslag
3902	Sint Janssteen, 1968 - 1970, omslag
3903	Sint Laurens, 1964 - 1966, omslag
3904	Sint Maarten, 1963 - 1976, omslag
3905	Sint Maartensdijk, 1967 - 1970, omslag
3906	Sint Maartensdijk, 1967 - 1970, omslag
3907	Sint Michielsgestel, 1969 - 1980, omslag
3908	Sint Odiliënberg, 1966 - 1968, omslag
3909	Sint Pancras, 1968 - 1969, omslag
3910	Sint Philipsland, 1969, omslag
3911	Sittard, 1965 - 1981, pak
3912	Sleen, 1963 - 1972, omslag
3913	Slenaken, 1963 - 1972, omslag
3914	Sliedrecht, 1966 - 1967, omslag
3915	Slochteren, 1969 - 1979, omslag
3916	Sloten, 1966 - 1978, omslag
3917	Sluis, 1968 - 1974, omslag
3918	Smallingerland, 1966 - 1968, omslag
3919	Smilde, 1963 - 1974, omslag
3920	Sneek, 1965 - 1979, omslag
3921	Snelrewaard, 1968 - 1971, omslag
3922	Soest, 1965 - 1975, omslag
3923	Someren, 1964 - 1976, omslag
3924	Son en Breugel, 1966 - 1967, omslag
3925	Spaubeek, 1964 - 1966, omslag
3926	Sprang-Cappelle, 1966 - 1973, omslag
3927	Spijkenisse, 1964 - 1976, omslag
3928	Stadskanaal, 1968 - 1970, omslag
3929-3934	Staphorst.1969 - 1979 Niet nader onder te verdelen.

- 3929** Archeologische kennisgeving, 1969, pak
3930 Archeologische kennisgeving, 1969, pak
3931 Archeologische kennisgeving, 1969, pak
3932 Archeologische kennisgeving, 1971, pak
3933 Archeologische kennisgeving, 1971, pak
3934 Archeologische kennisgeving, 1971 - 1979, pak
3935 Stavenisse, 1967 - 1969, omslag
3936 Stede Broec, 1979, stuk
3937 Stedum, 1967 - 1981, omslag
3938 Steenberg, 1969 - 1978, omslag
3939 Steenderen, 1963 - 1976, omslag
3940 Steenwijk, 1963 - 1981, omslag
3941 Steenwijkerwold, 1963 - 1965, omslag
3942 Stein, 1964 - 1966, omslag
3943 Stevensweert, 1966 - 1972, omslag
3944 Stiphout, 1966, omslag
3945 Stolwijk, 1969 - 1978, omslag
3946 Stramproy, 1966 - 1980, omslag
3947 Streefkerk, 1966 - 1967, omslag
3948 Strijen, 1968 - 1971, omslag
3949 Susteren, 1966 - 1971, omslag
3950 Swalmen, 1966 - 1968, omslag
3951 Tegelen, 1966 - 1976, omslag

3952-3953 Ten Boer.1965 - 1978
3952 Boersterweg - Westerstraat, Hendrik, 1965 - 1978, omslag
3953 Wierden, 1967 - 1970, pak
3954 Ter Aar, 1969 - 1976, omslag
3955 Terheyden, 1967 - 1969, omslag
3956 Termunten, 1969 - 1971, omslag
3957 Terneuzen, 1970 - 1978, omslag
3958 Terschelling, 1963 - 1978, pak
3959 Teteringen, 1967 - 1981, omslag

3960-3962 Texel.1961 - 1982
 Alfabetisch geordend op straatnaam.
3960 Achter S (Den Burg) - Mienterglop, 1964 - 1966, pak
3961 Molensteeg - Zwaanstraat, 1963 - 1968, pak
3962 Archeologische kennisgevingen, 1961 - 1982, omslag
3963 Tholen, 1967 - 1980, omslag
3964 Thorn, 1965 - 1979, pak
3965 Tiel, 1967 - 1981, omslag
3966 Tienhoven, 1966 - 1967, omslag
3967 Tietjerksteradeel, 1967 - 1980, omslag
3968 Tilburg, 1966 - 1981, omslag
3969 Tubbergen, 1963 - 1977, pak
3970 Twisk, 1966 - 1978, omslag
3971 Ubach over Worms, 1964 - 1980, omslag
3972 Ubbergen, 1970 - 1980, omslag
3973 Uden, 1970 - 1975, omslag
3974 Udenhout, 1968 - 1977, omslag
3975 Uitgeest, 1965 - 1976, omslag
3976 Uithoorn, 1969 - 1971, omslag

- 3977** Uithuizen, 1969 - 1978, omslag
3978 Uithuizermeeden, 1969 - 1973, omslag
3979 Ulestraten, 1963 - 1965, omslag
3980 Ulrum, 1969 - 1980, omslag
3981 Urk, 1969 - 1980, omslag
3982 Urmond, 1964 - 1966, omslag
3983 Ursem, 1968 - 1978, omslag
3984 Usquert, 1969 - 1977, omslag
3985 Utingeradeel, 1968 - 1970, omslag
- 3986-3992** Utrecht.1964 - 1978
 Alfabetisch geordend op straatnaam.
- 3986** Achter Clarenburg - Domplein, 1964 - 1974, pak
3987 Gaardbrug - Korte Nieuwstraat, 1964 - 1966, pak
3988 Kromme Nieuwegracht - Maliesingel, 1964 - 1978, pak
3989 Manenburg - Oranjestraat, 1966 - 1978, pak
3990 Oude Gracht - Park Oog in A1, 1966 - 1978, pak
3991 Paulusbrug - Zuilenstraat, 1964 - 1966, pak
3992 Archeologische kennisgevingen, 1964 - 1974, pak
- 3993** Vaals, 1964 - 1969, pak
3994 Valburg, 1969 - 1980, pak
- 3995-3996** Valkenburg (Limburg).1964 - 1979
 Niet nader onder te verdelen.
- 3995** 1964 - 1969, omslag
3996 1966 - 1979, pak
- 3997** Valkenisse, 1969 - 1976, omslag
3998 Varik, 1967 - 1978, omslag
3999 Veen, 1966 - 1968, omslag
4000 Veendam, 1969 - 1971, omslag
4001 Veenendaal, 1961 - 1982, omslag
4002 Veere, 1964 - 1975, pak
4003 Veghel, 1968 - 1978, omslag
4004 Veldhoven, 1964 - 1968, omslag
4005 Velsen, 1969 - 1980, omslag
4006 Venhuizen, 1968 - 1977, omslag
4007 Venlo, 1966 - 1980, pak
4008 Venray, 1966 - 1970, omslag
4009 Vianen, 1963 - 1979, pak
- 4010-4011** Vierlingsbeek.1964 - 1972
 Niet nader onder te verdelen.
- 4010** 1964 - 1966, pak
4011 1966 - 1972, pak
- 4012** Vinkeveen, 1977 - 1978, pak
4013 Vlaardingen, 1966 - 1978, omslag
4014 Vlagtwedde (gemeente Vlagtwedde), 1961 - 1982, omslag
4015 Vledder, 1973 - 1978, omslag
- 4016-4017** Vleuten-de Meern.1965 - 1981
 Niet nader onder te verdelen.
- 4016** 1965 - 1977, omslag
4017 1967 - 1981, omslag
4018 Vlieland, 1964 - 1980, omslag

- 4020-4023** Vlissingen.1964 - 1980
Alfabetisch geordend op straatnaam.
- 4020** Abeelseweg - Droogdok, Het, 1964 - 1980, pak
4021 Emmastraat - Oude Markt, 1964 - 1978, pak
4022 Palingstraat - West Souburg, 1964 - 1979, pak
4023 Archeologische kennisgeving, 1968 - 1970, omslag
- 4024** Vlist, 1964 - 1974, omslag
4025 Vlodrop, 1961 - 1982, omslag
4019 Vlijmen, 1966 - 1980, omslag
4026 Voerendaal, 1964 - 1975, omslag
4027 Vogelwaard, 1966, omslag
4028 Vollenhove, 1963 - 1970, omslag
4029 Voorburg, 1965 - 1978, omslag
4030 Voorhout, 1968 - 1970, omslag
4031 Voorschoten, 1965 - 1974, omslag
4032 Voorst, 1968 - 1979, pak
4033 Vorden, 1963 - 1977, omslag
4034 Vreeland, 1967 - 1971, pak
4035 Vreeswijk, 1969 - 1972, pak
4036 Vries, 1963 - 1965, pak
4037 Vriezenveen, 1967 - 1969, pak
4038 Vrouwenpolder, 1964 - 1966, pak
4039 Vught, 1969 - 1981, omslag
4040 Vuren, 1967 - 1969, omslag
4041 Waalre, 1966 - 1978, omslag
4042 Waalwijk, 1966 - 1977, omslag
4043 Waarde, 1964 - 1966, omslag
4044 Waardenburg, 1967 - 1980, omslag
4045 Waddinxveen, 1969 - 1971, omslag
4046 Wageningen, 1965 - 1981, omslag
4047 Wamel, 1968 - 1976, omslag
4048 Wanneperveen, 1963 - 1965, omslag
4049 Wanroy, 1968 - 1976, omslag
4050 Wanssum, 1966 - 1968, omslag
4051 Warder, 1965 - 1966, omslag
4052 Warffum, 1969 - 1975, omslag
4053 Warmenhuizen, 1968 - 1976, omslag
4054 Warmond, 1967 - 1977, omslag
4055 Warnsveld, 1963 - 1977, omslag
4056 Waspik, 1967 - 1969, omslag
4057 Wassenaar, 1966 - 1979, pak
4058 Wateringen, 1966 - 1976, pak
4059 Waterlandkerkje, 1964 - 1975, pak
4060 Weerselo, 1963 - 1980, omslag
4061 Weert, 1965 - 1970, omslag
- 4062-4063** Weesp.1969 - 1981
Niet nader onder te verdelen.
- 4062** 1969 - 1981, pak
4063 1971 - 1979, pak
- 4064** Wehl, 1964 - 1980, omslag
4065 Wemeldinge, 1964 - 1968, omslag
4066 Werkendam, 1966 - 1967, omslag
4067 Wervershoof, 1969 - 1970, omslag
4068 Wessems, 1966 - 1968, omslag

- 4069-4073** Westdongeradeel.1964 - 1979
Niet nader onder te verdelen.
- 4069** Archeologische kennisgevingen, 1964 - 1967, pak
4070 Archeologische kennisgevingen, 1966, pak
4071 Archeologische kennisgevingen, 1967, pak
4072 Archeologische kennisgevingen, 1968, pak
4073 Archeologische kennisgevingen, 1968 - 1979, pak
- 4074** Westdorpe, 1968 - 1969, omslag
4075 Westerbork, 1963 - 1975, omslag
4076 Westershoven, 1966, omslag
4077 Westerschouwen (gemeente), 1963 - 1979, omslag
4078 Westervoort, 1964 - 1973, omslag
4079 Westkapelle, 1964 - 1979, omslag
4080 Westmaas, 1969 - 1970, omslag
4081 Weststellingwerf, 1964 - 1966, omslag
4082 Westwoud, 1968 - 1970, omslag
4083 Westzaan, 1965 - 1974, omslag
4084 Wierden, 1968 - 1978, omslag
4085 Wieringen, 1969 - 1975, omslag
4086 Wieringerwaard, 1969, omslag
4097 Willemstad, 1966 - 1976, omslag
4098 Willeskop, 1969 - 1971, omslag
4099 Wilnis, 1969 - 1977, omslag
4100 Winkel, 1969 - 1971, omslag
4101 Winschoten, 1969 - 1977, omslag
4102 Winsum, 1967 - 1979, omslag
4103 Winterswijk, 1964 - 1974, omslag
4104 Wisch, 1964 - 1971, pak
4105 Wissenkerke, 1964 - 1971, omslag
4106 Wittem, 1964 - 1978, pak
4107 Woensdrecht, 1976 - 1977, omslag
4108 Woerden, 1968 - 1979, omslag
4109 Wognum, 1968 - 1970, omslag
4110 Wolphaartsdijk, 1964 - 1966, omslag
4111 Wonseradeel, 1966 - 1979, pak
4112 Workum, 1965 - 1974, pak
4113 Wormer, 1965 - 1967, omslag
4114 Wormerveer, 1965 - 1967, omslag
4115 Woubrugge, 1969 - 1976, omslag
4116 Woudenberg, 1966 - 1973, omslag
4117 Woudrichem, 1966 - 1980, omslag
4118 Wouw, 1967 - 1979, omslag
4087 Wijchen, 1968 - 1971, omslag
4088 Wijdenes, 1968 - 1970, omslag
4089 Wijdewormer, 1979 - 1980, omslag
- 4090-4091** Wijhe.1966 - 1987
Niet nader onder te verdelen.
- 4090** 1966 - 1987, omslag
4091 1968 - 1980, omslag
- 4092** Wijk bij Duurstede, 1963 - 1980, pak
4093 Wijk en Aalburg, 1966 - 1974, omslag
4094 Wijlre, 1964 - 1979, pak
4119 Wymbritseradeel, 1968 - 1982, pak
4095 Wijnandsrade, 1964 - 1980, omslag

-
- 4096** Wijngaarden, 1982, omslag
4120 Yerseke, 1964 - 1966, omslag
3530 IJlst, 1966 - 1967, omslag
3531 IJsselham, 1977 - 1979, omslag
3532 IJsselmuiden, 1967 - 1976, omslag
3533 IJsselstein, 1967 - 1978, pak
3534 IJzendijke, 1968 - 1982, omslag
4121 Zaamslag, 1968 - 1969, omslag
4122 Zaandam, 1966 - 1978, pak
4123 Zaandijk, 1965 - 1967, omslag
4124 Zaanstad, 1975 - 1980, omslag
4125 Zaltbommel, 1967 - 1979, omslag
4126 Zand, 't, 1966 - 1981, pak
4127 Zandvoort, 1966 - 1968, omslag
4128 Zeeland, 1969 - 1980, omslag
4129 Zeevang, 1970, omslag
4130 Zeist, 1966 - 1980, pak
4131 Zelhem, 1964 - 1979, omslag
4132 Zevenaar, 1964 - 1979, omslag
4133 Zevenbergen, 1966 - 1980, omslag
4134 Zevenhuizen, 1969 - 1976, omslag
- 4135-4138** Zierikzee.1963 - 1973
4135 Appelmarkt - Nieuwe Bogardstraat, 1965, pak
4136 Nieuwe Haven- Zuidhavenpoort, 1965, pak
4137 Archeologische kennisgeving, 1963, pak
4138 Archeologische kennisgeving, 1973, omslag
- 4140** Zoelen, 1967 - 1969, omslag
4141 Zoetermeer, 1965 - 1979, omslag
4142 Zoeterwoude, 1965 - 1980, omslag
4143 Zoutelande, 1964 - 1966, omslag
4144 Zuid- en Noord Schermer, 1966 - 1978, omslag
4145 Zuid-Beijerland, 1969 - 1975, omslag
4146 Zuiddorpe, 1968 - 1969, omslag
4147 Zuidhorn, 1969 - 1971, omslag
4148 Zuidland, 1964 - 1966, omslag
4149 Zuidlaren, 1963 - 1971, omslag
4150 Zuidwolde, 1963 - 1977, omslag
4151 Zuidzande, 1968 - 1970, omslag
4152 Zundert, 1967 - 1969, omslag
- 4153-4154** Zutphen.1964 - 1967
4153 Armenhage - Markt, 1964 - 1967, pak
4154 Markt - IJsselkade, 1964 - 1966, pak
- 4139** Zijpe, 1963 - 1980, omslag
4155 Zwaag, 1968 - 1970, omslag
4156 Zwartewaal, 1964, omslag
4157 Zwartsluis, 1973 - 1975, omslag
4158 Zweelo, 1963 - 1979, omslag
- 4160-4162** Zwolle.1964 - 1981
4160 Aa-Plein - Goudsteeg, 1964 - 1981, pak
4161 Grote Markt - Papenstraat, 1964 - 1981, pak
4162 Praubstraat - Wolweversstraat, 1964 - 1981, pak

- 4159** Zwijndrecht
1969 - 1976 omslag
- 4163-4178** Wet- en regelgeving.
1961 - 1982
- 4163** Ontwerp-beschikkingen en toepassingen van de Monumentenwet (o.a. artikel 10, 21 en 22), 1961 - 1969, omslag
- 4164-4166** Besluit houdende de vaststelling van regelen met betrekking tot de Monumentenwacht en de rechtspositie van Monumentenwachters (Besluit Monumentenwacht).1962 - 1974
- 4164** Totstandkoming, 1962 - 1966, pak
- 4165** Wijziging, 1965 - 1970, pak
- 4166** Overleg over het Besluit Monumentenwacht, alsmede aanstellingen als Monumentenwacht, 1971 - 1974, omslag
- 4167** Extensieve interpretatie en uitvoering van artikel 14 en 15 van de Monumentenwet, 1966 - 1977, omslag
- 4168** Fiscale regelingen voor eigen woning, tevens beschermd monument op grond van de Monumentenwet, 1969 - 1978, pak
Bevat kamervragen.
- 4169** Totstandkoming van de wijziging van de Monumentenwet, 1971 - 1978, pak
Bevat kamervragen.
- 4170-4174** Subsidieregelingen.1971 - 1980
- 4170** Rijkssubsidieregeling in de kosten van het ontwerpen van bestemmingsplannen voor beschermde stads- en dorpsgezichten, 1971 - 1975, omslag
- 4171** Voor groot onderhoud kerkgebouwen, 1975 - 1980, omslag
- 4172** Voorlopige Regeling Onderhoudssubsidie voor Monumenten, 1977, pak
- 4173** Voorlopige Regeling Onderhoudssubsidie voor Monumenten, 1977 - 1979, omslag
- 4174** Registratie en verbetering van woonhuismonumenten in verband met stadsvernieuwingsplannen, 1978 - 1980, omslag
- 4175** Behandeling van het Besluit Verfijning Algemene Uitkering Monumenten, 1971 - 1981, omslag
- 4176** Beschikking Geldelijke Steun voor de Verbetering van Particuliere Woningen van het Ministerie van Volkshuisvesting en Ruimtelijke Ordening, 1976 - 1978, omslag
- 4177** Wijziging van de Beschikking Geldelijke Steun voor de Verbetering van Particuliere Woningen van het Ministerie van Volkshuisvesting en Ruimtelijke Ordening, 1979 - 1980, omslag
- 4178** Ontwerp van Wet tot wijziging van de Vermogensbelasting en Successiewet 1965, alsmede het rapport inzake de fiscale regeling op het terrein van de Monumentenzorg, 1979 - 1982, pak
- 4179** Metrobouw in Amsterdam.
1962 - 1974 1 pak
Voor tekeningen zie inv.nr. 30079.

- 4180-4192** Behandelen van verzoekschriften als bedoeld in de artikelen 14 en 15 van de Monumentenwet.
1962 - 1982
Alfabetisch geordend op plaatsnaam.
- 4180-4181** Appingedam.1967 - 1977
Niet nader onder te verdelen.
4180 1967 - 1972, pak
Voor tekeningen zie inv.nr. 30037.
4181 1972 - 1977, pak
- 4182-4184** Bierum.1969 - 1979
Voor tekeningen zie inv.nr. 30038.
4182 1969 - 1973, pak
4183 1974 - 1976, pak
4184 1977 - 1979, pak
4185 Brantgum, Foudgum en Waaxens, 1962 - 1965, omslag
Voor de tekening zie inv.nr. 30081.
- 4186-4187** Delfzijl.1965 - 1982
Niet nader onder te verdelen, voor tekeningen zie inv.nr. 30039.
4186 1965 - 1977, pak
4187 1976 - 1982, pak
4188 's-Gravenhage, 1968, omslag
4189 Leeuwarden, 1968, omslag
4190 Vught, 1966 - 1967, omslag
4191 Westerhouwen, 1967 - 1980, omslag
Voor tekeningen zie inv.nr. 30041.
4192 't Zandt, 1970 - 1981, pak
Voor tekeningen zie inv.nr. 30042.
- 4193-4194** Teruggave van culturele objecten aan Indonesië.
1963 - 1975
4193 Kunstschaten en archivalia, 1963 - 1975, pak
4194 Voorwerpen en documenten van cultureel en historisch belang uit Nederlandse openbare verzamelingen, 1968 - 1974, pak
- 4195-4221** Besluiten inzake de vaststelling van de Monumentenlijst van archeologische monumenten, gelet op artikel 8 en 9 van de Monumentenwet.
1963 - 1982
- 4195-4197** Groningen.1966 - 1970
4195 Adorp - Bedum, 1966 - 1970, pak
4196 Bierum - Delfzijl, 1966 - 1970, pak
4197 Groningen - 't Zandt, 1967 - 1970, pak
- 4198-4199** Friesland.1964 - 1977
4198 Barradeel - Oostdongeradeel, 1968 - 1977, pak
4199 Ooststellingwerf - Westdongeradeel, 1964 - 1977, pak
4200 Drenthe, 1966 - 1981, pak
- 4201-4203** Overijssel.1969 - 1981
4201 Almelo - Enschede, 1969 - 1981, pak
4202 Goor - Staphorst, 1970 - 1981, pak
4203 Steenwijk - Zwolle, 1974 - 1978, pak

- 4204-4208** Gelderland.1964 - 1981
4204 Apeldoorn - Ede, 1965 - 1981, pak
4205 Epe - Gorssel, 1964 - 1980, pak
 Voor tekeningen zie inv.nr. 30022.
4206 Groesbeek - Millingen, 1967 - 1980, pak
4207 Nijkerk - Scherpenzeel, 1965 - 1980, pak
4208 Ubbergen - Wijchen, 1970 - 1972, omslag
- 4209-4211** Utrecht.1963 - 1980
4209 Abcoude - Leersum, 1966 - 1980, pak
4210 Leusden - Soest, 1966 - 1980, pak
 Voor tekeningen zie inv.nr. 30040.
4211 Vleuten-De Meern - IJsselstein, 1963 - 1971, pak
 Voor tekeningen zie inv.nr. 30045.
- 4212-4213** Noord-Holland.1967 - 1980
4212 Amsterdam - Hilversum, 1969 - 1979, pak
4213 Huizen - Wervershoof, 1967 - 1980, pak
4214 Zuid-Holland, 1966 - 1982, pak
- 4215-4216** Zeeland.1966 - 1981
4215 Arnemuiden - Middenschouwen, 1966 - 1981, pak
4216 Reimerswaal - Zierikzee, 1966 - 1979, pak
- 4217-4219** Noord-Brabant.1966 - 1982
4217 Aarle-Rixtel - Grave, 1966 - 1981, pak
4218 Haps - Raamsdonk, 1966 - 1982, pak
4219 Reusel - Wouw, 1966 - 1980, pak
- 4220-4221** Limburg.1967 - 1982
4220 Arcen en Velden - Obbicht en Papenhoven, 1967 - 1982, pak
4221 Posterholt - Weert, 1968 - 1982, pak
- 4222** Toewijzing van mobilia archaeologica aan de gemeente Amsterdam.
 1964 - 1972 1 omslag
- 4223** Aankopen van natuurmonumenten.
 1964 - 1976 1 pak
- 4224-4230** Behandelen van verzoeken tot aanwijzing van beschermde stadsgezichten.
 1964 - 1981
 Alfabetisch geordend op plaatsnaam.
4224 Almelo, 1974, omslag
4225 Amsterdam, 1964 - 1980, omslag
4226 's-Hertogenbosch, 1965 - 1969, omslag
4227 Holysloot, 1976, omslag
4228 Thorn, 1972 - 1978, omslag
4229 Zaltbommel, 1970 - 1981, omslag
 Voor kaarten zie inv.nr. 30046.
4230 Zutphen, 1973 - 1974, omslag
 Voor kaarten zie inv.nr. 30047.
- 4231** Bestemming en eventuele overdracht van het Malieveld aan de gemeente 's-Gravenhage.

	1965 - 1969	1 pak
4232	Nederlandse bijdrage aan de goedkeuring van verdragen, reglementen en protocollen op het gebied van internationale kunstbescherming ten tijde van oorlogsgevaar. 1965 - 1969	1 omslag
4233	Vordering van gebouwen van culturele of wetenschappelijke betekenis. 1965 - 1971	1 omslag
4234	Wijziging van het formulier van het register van beschermde monumenten. 1965 - 1974	1 omslag
4235-4245	Commissies, stuurgroepen, werkgroep en adviescolleges. 1965 - 1982	
4235	Opheffing van het College van Advies inzake door oorlogsgeweld beschadigde monumenten, 1965, omslag	
4236	Vergaderstukken van de Werkgroep Monumentenbeleid, 1967 - 1970, omslag	
4237	Projekt Opgraving Satiricum door het Nederlands Instituut te Rome, 1977 - 1978, omslag	
4238	Secretariaatsarchief van de Werkgroep Herziening Dienstenreglement Personeel Rijksmusea, 1977 - 1980, omslag	
4239	Vergaderstukken van de Subcommissie Buitenplaatsen, 1978, omslag	
4240	Instelling en vergaderstukken van de Departementale Overleggroep Vrijwilligerswerk (DOV), 1979, pak	
4241-4242	Vergaderstukken van de Stuurgroep Ontwikkeling Monumentenbeleid. 1979 - 1981	
	4241 1979, omslag	
	4242 1981, pak	
4243	Secretariaatsarchief van de Klankbordcommissie Uitwerking Museumnota, 1979 - 1982, omslag	
4244	Secretariaatsarchief van de Werkgroep Uitwerking Museumnota, 1980 - 1982, omslag	
4245	Vergaderstukken van de Werkgroep Foto- en Restauratie-ateliers, 1981 - 1982, omslag	
4246	Behoud van de voormalige Abdijkerk Rolduc te Kerkrade. 1966 - 1977	1 omslag
4247	Voorgenomen plaatsing van de traptoren van het voormalig kasteel te IJsselstein op de lijst van beschermde monumenten. 1967 - 1972	omslag
4248	Totstandkoming van de instructie voor de kring-inspecteur voor de kunstbescherming. 1968 - 1973	1 omslag
4249	Verkoop van het kasteel Montfoort aan de gemeente Montfoort. 1968 - 1973	1 omslag
4250	Diverse aangelegenheden met betrekking tot kunstbescherming ten tijde van	

-
- rampen en oorlogsdreiging.
1968 - 1974 1 pak
- 4251** Overname van beheer van het monument Fort Boven Lent te Elst door het Polderdistrict Over-Betuwe.
1968 - 1979 1 omslag
- 4252-4253** Bemoeienis met het monumentenbeleid in gemeentes.
1968 - 1981
4252 Amsterdam, 1970 - 1981, pak
4253 's-Gravenhage, 1968 - 1978, omslag
Voor kaarten zie inv.nr. 30012.
- 4254** Conferentie voor Monumentenzorg te Brussel in 1969 met betrekking tot de bescherming van monumenten en stads- en dorpsgezichten, in het bijzonder in samenhang met de ruimtelijke ordening.
1969 - 1972 1 pak
- 4255** Het voorbereiden van standpunten in internationale congressen over monumentenzorg.
1970 - 1979 1 pak
- 4256** Bescherming van hedendaagse architectuur.
1971 - 1975 1 omslag
- 4257** Oprichting, installatie en benoemingen van leden van de Stichting Nationaal Comité Monumentenjaar 1975.
1972 - 1973 1 omslag
- 4258** Verhuur, verpachting en jachtrecht van terreinen van de Bosse Fronten te Maastricht.
1972 - 1980 1 pak
- 4259-4261** Beantwoording van kamervragen op het gebied van de monumentenzorg.
1973 - 1979
Niet nader onder te verdelen.
4259 1973 - 1975, pak
4260 1974 - 1976, pak
4261 1976 - 1979, pak
- 4262** Contacten van de Afdeling Monumenten, Musea en Archieven (MMA) met de Afdeling Natuurbehoud en Openluchtrecreatie (NBOR).
1974 - 1979 1 omslag
- 4263** Beleid met betrekking tot kunstbescherming.
1974 - 1980 1 pak
Zie voor tekeningen inv. nr. 30032.
- 4264** Opheffen van de bescherming van de Heilige Dominicuskerk te Alkmaar als monument.
1974 - 1980 1 pak
- 4265** Vraagstuk van de interdepartementale taakverdeling ten aanzien van stadsvernieuwing en monumentenzorg.
1974 - 1981 1 omslag

-
- 4266** Beantwoording van vragen van de Vaste Commissie voor de Rijksuitgaven.
1975 1 omslag
Bevat kamervragen.
- 4267** Ambtelijk overleg met het Ministerie van Financiën en het Ministerie van Onderwijs en Wetenschappen over de financiering van de verbouwing van beschermde monumenten in eigendom van instellingen van wetenschappelijk onderwijs.
1975 - 1979 1 omslag
- 4268** Bescherming van monumenten van jongere datum.
1975 - 1980 1 pak
- 4269-4270** Bescherming van landgoederen, de zogenaamde historische buitenplaatsen.
1975 - 1981
Niet nader onder te verdelen.
4269 1975 - 1978, omslag
4270 1978 - 1981, omslag
- 4271** Correspondentie inzake problemen omtrent de subsidieverstrekking ten behoeve van restauraties van woonhuizen in Amsterdam.
1975 - 1981 1 omslag
- 4272** Afvoering van het pand Vijzelgracht 59 te Amsterdam van de lijst van beschermde monumenten op basis van artikel 9 van de Monumentenwet.
1976 - 1981 1 pak
- 4273** Standpunt inzake werkwijze van de Subcommissie voor Toewijzing van Bodemvondsten van de Monumentenraad.
1977 - 1978 1 omslag
- 4274** Vaststellen van beleid inzake de subsidiëring van de restauratie van woonhuismonumenten in het kader van stadsvernieuwingsplannen.
1977 - 1978 1 pak
- 4275** Conflict tussen de leden van de Monumentenraad en het ministerie inzake de bevoegdheden en taken van de leden, alsmede benoeming en ontslag van leden.
1977 - 1980 1 omslag
- 4276** Monumentenzorg en stadsvernieuwing.
1977 - 1981 1 omslag
- 4277** Nota Met Hetzelfde Budget Meer Restaureren, Kan Dat?
1978 - 1979 1 stuk
- 4278** Correspondentie met het Ministerie van Onderwijs en Wetenschappen over archeologische vondsten.
1978 - 1980 1 omslag
- 4279** Behandeling van de problematiek van de subsidiëring van restauraties van monumenten.
1978 - 1982 1 pak
- 4280** Correspondentie over het Rapport De Nederlandse Hunebedden.
1979 - 1982 1 omslag

- 4281** Inventariserend en verkennend onderzoek inzake onderwaterarcheologie.
1980 1 omslag
- 4282** Basisvoorstellen voor een Europees Jongeren Gilde voor de monumentenzorg.
1980 - 1981 1 omslag
- 4283** Behandeling van de Nota Schaefer Woningwetmonumenten.
1980 - 1982 1 pak
- 4284** Heroverweging van de monumentenzorg.
1981 - 1982 1 omslag
- 4285** Toespraken van de staatssecretaris bij de opening of oplevering van monumenten.
1981 - 1982 1 pak
- 4286** Rapporten inzake de effectiviteit van de bescherming van stads- en dorpsgezichten.
1982 1 omslag

2.2.8 AFDELING ARCHIEVEN (MMA/AR)

- 4287-4288** Machtigingen aan rijksarchivarissen.
1965 - 1968
- 4287** Het in bewaring geven van archiefbescheiden buiten een archiefbewaarplaats, 1965 - 1968, omslag
- 4288** Het aanvaarden van een schenking door het Rijksarchief in Limburg, 1966 - 1967, omslag
- 4289** Voorbereiden en vaststellen van het ontwerp en de nota van toelichting van het Archiefbesluit 1968.
1965 - 1972 1 pak
- 4290-4295** Het in bewaring geven van archiefbescheiden aan gemeenten en andere instellingen.
1965 - 1978
- 4290-4291** Het aanwijzen van archiefbewaarplaatsen in gemeenten A - Z, ingevolge artikel 12 van het Archiefbesluit. 1965 - 1978
- 4290** A - M, 1965 - 1978, pak
- 4291** N - Z, 1967 - 1977, omslag
- 4292** Archiefbescheiden naar het Rijksarchief in Noord-Holland, 1968 - 1974, omslag
- 4293** Correspondentie over de inbewaringgeving van archiefbescheiden niet berustende in een rijksarchiefbewaarplaats, 1972, omslag
- 4294** Hoofd van de Derde Afdeling van het Algemeen Rijksarchief om het archief van het streekarchivariaat Krimpenerwaard te Schoonhoven in bewaring te geven, 1974 - 1977, omslag
- 4295** Archiefbescheiden naar het gemeentearchief in Akersloot, 1977, omslag
- 4296-4316** Het vaststellen van vernietigingslijsten voor archiefbescheiden op grond van artikel 3 van het Archiefbesluit.
1966 - 1982
- 4296** Algemene richtlijnen, 1969 - 1973, omslag

- 4297-4311** Ministeries en daaronder ressorterende afdelingen en diensten.1966 - 1982
- 4297-4298** Landbouw en Visserij.1966 - 1982
4297 1966 - 1982, pak
4298 Plantenziektenkundige Dienst, 1981 - 1982, omslag
- 4299** Sociale Zaken, 1967 - 1979, omslag
- 4300-4303** Onderwijs en Wetenschappen.1968 - 1982
 Niet nader onder te verdelen.
4300 1969 - 1982, pak
4301 1979 - 1980, omslag
4302 Rijksuniversiteiten en hogescholen, 1968, omslag
4303 Rijksinspectie van het leerlingenwezen, 1976 - 1978, omslag
- 4304** Buitenlandse Zaken, 1969 - 1979, omslag
- 4305-4307** Defensie.1970 - 1982
4305 1970 - 1971, pak
4306 1978 - 1979, omslag
4307 Chefs van staven, 1980 - 1982, omslag
- 4308-4309** Justitie.1970 - 1982
4308 Raden voor de Kinderbescherming, 1970 - 1971, omslag
4309 Kantongerechten, 1981 - 1982, omslag
- 4310** Volksgezondheid en Milieuhygiëne, 1977 - 1982, omslag
- 4311** Verkeer en Waterstaat, met uitzondering van de Post, Telegraaf en Telefoon dienst (PTT), 1976 - 1982, omslag
- 4312** Algemene Rekenkamer, 1969 - 1970, omslag
4313 Provinciale overheidsorganen, 1971 - 1981, omslag
4314 Gemeenten, 1970 - 1982, omslag
4315 Waterschapsdiensten, 1973 - 1981, omslag
4316 Kamers van Koophandel en Fabrieken in Nederland, 1977 - 1979, omslag
- 4317** Het weigeren van het verlenen van een machtiging tot vernietiging van archiefbescheiden uit het provinciaal archief in Noord-Brabant. 1967 - 1968 1 omslag
- 4318-4321** Algemeen Rijksarchief te 's-Gravenhage. 1967 - 1975
4318 Het beantwoorden van kamervragen, 1967 - 1969, omslag
4319 Voorbereiding van het Koninklijk Besluit waarbij het Algemeen Rijksarchief tevens wordt aangewezen als rijksarchiefbewaarplaats voor de provincie Zuid-Holland, 1968, omslag
4320 Rapportages betreffende het Algemeen Rijksarchief, 1970 - 1973, pak
4321 Spanningen tussen het Algemeen Rijksarchief en het Rijksinstituut voor Oorlogsdocumentatie met betrekking tot het ontsluiten van archiefmateriaal, 1970 - 1975, pak

Bevat stukken over de positie van prof. dr. L. de Jong, (auteur van het standaardwerk Het Koninkrijk der Nederlanden in de Tweede Wereldoorlog) in de functie als geschiedschrijver-archiefgebruiker enerzijds en archivaris-beheerder anderszijds.

- 4322** Vaststelling van het reglement voor de rijksarchiefschool.
1969 - 1973 1 omslag
- 4323-4324** Notariële archieven.
1969 - 1980
- 4323** Overbrenging naar aangewezen archiefbewaarplaatsen, 1969 - 1980, omslag
- 4324** Ontsluiting van de Notariële Archieven over de periode 1842 - 1895, verslag van de Commissie IV van de Archiefraad, 1971 - 1974, omslag
- 4325-4327** Rijksarchiefdienst.
1970 - 1981
- 4325** Vaststelling van de organisatie van de archiefdiensten, 1970 - 1973, pak
- 4326** Ontwerp van een Koninklijk Besluit ter uitvoering van de Inrichting van de Rijksarchiefdienst, 1975 - 1976, omslag
- 4327** Decentralisatie van de Rijksarchiefdienst, 1980 - 1981, omslag
- 4328-4329** Beantwoording van kamervragen.
1971 - 1981
- 4328** Algemeen, 1971 - 1981, omslag
- 4329** Vraagstukken inzake de openstelling, diefstal- en inbraakbeveiliging van Rijksarchieven naar aanleiding van de in de pers gesignaleerde diefstal van archiefbescheiden uit het gemeentearchief van Venlo, 1979 - 1981, omslag
Met kamervragen.
- 4330-4333** Comissies en werkgroepen.
1971 - 1981
- 4330** Voorbereiden van de instelling van een werkgroep ter voorbereiding van een nieuwe lijst van voor vernietiging in aanmerking komende gemeentebescheiden, 1971 - 1973, omslag
- 4331-4332** Commissie Technische Herziening Archiefwet 1962 en Archiefbesluit. 1974 - 1981
- 4331** 1974 - 1977, pak
- 4332** 1978 - 1981, pak
- 4333** Werkgroep Taak en Taakbeëindiging Rijksinstituut voor Oorlogsdocumentatie, 1976 - 1979, pak
- 4334** Zorg voor de archiefbescheiden van de burgerlijke en gemengde instellingen van weldadigheid.
1972 - 1979 1 omslag
- 4335** Het vaststellen van regels voor de raadpleging van notulen van de ministerraad die nog niet zijn overgebracht naar een archiefbewaarplaats.
1972 - 1981 1 omslag
- 4336** Het voordragen tot vernietiging van een besluit van de gemeente Goes als gevolg van artikel 25 van de Archiefwet 1962 inzake de reorganisatie van het ambtelijk

apparaat en de positie van de gemeentearchivaris.
1977 - 1979 1 omslag

4337 Besluit houdende wijziging van artikel 30 van het Archiefbesluit, gelet op artikel 9 van de Archiefwet 1962.
1982 1 omslag

2.3 DIRECTIE KUNSTEN 1971 - 1982 (K)

1965 - 1970 Hoofdafdeling Kunsten.

2.3.1 BUREAU ALGEMENE ZAKEN EN SECRETARIAAT (K/AZ)

4338 Statuten, bevordering der deskundigheid en subsidiëring van het Provinciaal Genootschap van Kunsten en Wetenschappen in Noord-Brabant, 's-Hertogenbosch.
1958 - 1975 1 omslag

4339 Begeleiden van de bouw van de schouwburg te Doetinchem.
1961 - 1968 1 omslag

4340 Beantwoording van kamervragen over de uitgave van het boek Ondergang geschreven door professor J. Presser.
1965 1 omslag

4341 Belastingen met betrekking tot kunst.
1965 - 1970 1 omslag

4342-4357 Commissies en raden.
1965 - 1982

4342-4353 Raad voor de Kunst. 1965 - 1982

4342 Het geven van toestemming aan de Raad voor de Kunst voor het instellen van commissies en ad hoc commissies, 1965 - 1979, pak

4343 Adviesaanvraag en briefwisseling met betrekking tot collectieve propaganda Kunstinstellingen, 1966 - 1969, omslag

4344 Vergaderstukken betreffende besprekingen met de Raad voor de Kunst, 1966 - 1969, pak

4345 Voordrachten van kunstenaarsorganisaties voor het vervullen van vacatures in de Raad voor de Kunst, 1966 - 1975, omslag

4346-4349 Commissies. 1967 - 1978

4346 Mimekunst, 1967 - 1978, omslag

4347 Jeugdtheater/theater, 1968 - 1978, omslag

4348 Cultuurbeleid Radio en Televisie, 1969 - 1973, omslag

4349 Kerncommissie Onderwijs, 1972 - 1973, omslag

4350 Regeling voor het instellen en honoreren van projectcommissies, 1969 - 1975, omslag

4351 Personeel, 1970 - 1982, omslag

- 4352** Vaststellen van vergoedingen voor dienstreizen, 1980 - 1982, omslag
- 4353** Voorbereiden van de benoeming van leden, 1981, omslag
- 4354-4356** Vergaderstukken van de Commissie tot Herziening van de Wet op de Raad voor de Kunst. 1969 - 1976
Niet nader onder te verdelen. Zie ook inv.nrs. 4377-4378.
- 4354** 1969 - 1970, pak
- 4355** 1970 - 1971, pak
- 4356** 1971 - 1976, pak
- 4357** Vergaderstukken van het Driepartijoverleg Sector Kunsten, 1981 - 1982, pak
- 4358** Uitgifte van bijzondere postzegels.
1966 - 1969 1 omslag
- 4359** Overleg met de minister van Sociale Zaken en Volkgezondheid met betrekking tot de Sociale Regeling Beeldende Kunstenaars.
1966 - 1976 1 pak
- 4360-4361** Subsidieverhoudingen tussen het Rijk en de gemeenten.
1967 - 1976
- 4360** Amsterdam, 1967 - 1975, pak
- 4361** Rotterdam, 1974 - 1976, pak
- 4362-4363** Besprekingen van de Hoofdafdeling Kunsten met de minister.
1967 - 1982
Later Directie Kunsten.
- 4362** 1967 - 1972, omslag
- 4363** 1982, omslag
- 4364** Amateuristische kunst en creativiteitscentra.
1968 1 omslag
- 4365** Reorganisatie van het toneelbestel in Nederland.
1968 - 1974 1 pak
- 4366** Normen Subsiëring Toneel.
1969 - 1970 1 omslag
- 4367** Protest van kunstenaars tegen het overheidsbeleid.
1969 - 1971 1 omslag
- 4368-4369** Voorstel van de Federatie van Kunstenaarsverenigingen voorheen de Nederlandse Federatie van Beroepsvereniging van Kunstenaars tot geïstitutioniseerd halfjaarlijks overleg, alsmede een discussie en stellingname over de hoofdlijnen en aspecten van de Kunstnota.
1969 - 1976
- 4368** 1969 - 1974, pak
- 4369** 1975 - 1976, omslag
- 4370** Besprekingen met de Afdeling Kunstzaken van de gemeente Amsterdam en reacties van het Centraal Dansberaad en de Amsterdamse Kunstraad op de Nota Kunst en Kunstbeleid.

	1969 - 1977	1 omslag
4371	Correspondentie inzake het Voorzieningsfonds voor Kunstenaars. 1969 - 1978	1 pak
4372-4375	Discussienota Kunstbeleid. 1970 - 1978 Niet nader onder te verdelen.	
4372	1970 - 1976, pak	
4373	1973 - 1977, pak	
4374	1976, pak	
4375	1976 - 1978, pak	
4376	Beleid ten aanzien van kunst. 1971	1 pak
4377-4380	Wet- en regelgeving. 1973 - 1980	
4377-4378	Herziening van de Wet op de Raad voor de Kunst. 1973 - 1979 Zie ook inv.nrs. 4354-4356.	
4377	Wetsontwerp, 1973 - 1976, pak	
4378	Inwerkingtreding van de wet, 1976 - 1979, pak	
4379	Ontwerp van wethoudende regels voor de oprichting van privaatrechtelijke rechtspersonen op het gebied van de kunst (Fondsenwet Scheppende Kunsten), 1978 - 1979, pak	
4380	Tijdelijke Wet Arbeidsvoorzieningen Collectieve Sektor, deelname in het arbeidsplaatsenplan, 1980, 1 omslag	
19349	Beantwoorden van vragen van leden van de Tweede Kamer der Staten-Generaal op het gebied van kunsten. 1975 - 1981	1 omslag
4381	Begroting 1980. 1979 - 1980	1 omslag
4382	Sociaaleconomische positie van kunstenaars in Nederland. 1979 - 1981	1 omslag
4383	Beantwoording van kamervragen over kunsten. 1982	1 omslag

2.3.2 AFDELING MUZIEK EN DANS (K/MD)

4384-4404	Muziek. 1955 - 1981	
4384-4385	Salariëring van personeel aan het Koninklijk Conservatorium voor Muziek te 's-Gravenhage. 1955 - 1969 Niet nader onder te verdelen.	
4384	1955 - 1968, pak	
4385	1962 - 1969, pak	
4386	Beantwoording van kamervragen inzake subsidieverlening aan de opera Labyrinth opgevoerd tijdens het Holland Festival 1964, 1962 - 1969, pak	

- 4387** Opstellen van plannen voor een verplaatsbaar operatheater, 1964 - 1966, omslag
- 4388-4389** Toekennen van de Professor Van der Leeuwprijs. 1964 - 1972
- 4388** Uitgereikt in 1966 aan Ton de Leeuw, 1964 - 1968, omslag
- 4389** Uitgereikt in 1970 aan Jan van Vlijmen, 1970 - 1972, omslag
- 4390** Totstandkoming van een ontslag-wachtgeldregeling ten behoeve van de Nederlandse Opera Amsterdam in liquidatie, 1965 - 1976, pak
- 4391** Beleid inzake het Koninklijk Conservatorium te 's-Gravenhage, 1965 - 1978, pak
- 4392** Rijkssubsidieregeling voor Symfonie-orkesten, 1965 - 1980, omslag
- 4393** Muziek-auteursrechten, deel 2, 1965 - 1981, pak
- 4394** Verkenning van een eventuele samenwerking tussen de Zuid-Nederlandse Opera en de Hoofdstad Operette, 1967 - 1968, pak
- 4395** Toekennen van de Sweelinckprijs 1969 aan K. van Baaren en de Sweelinckprijs 1972 aan ir. H.H. Badings, 1968 - 1972, omslag
- 4396** Subsidiëring van het muziekonderwijs, 1968 - 1977, pak
Met kamervragen.
- 4397** Kwestie naar aanleiding van de opvoering van de opera Reconstructie van H. Mulisch en P. Schort op het Holland Festival, 1969, omslag
Bevat kamervragen.
- 4398-4402** Nederlands orkestenbestel. 1970 - 1980
- 4398-4400** Functioneren van het bestel. 1970 - 1978
Niet nader onder te verdelen.
- 4398** 1970 - 1974, pak
- 4399** 1972 - 1975, pak
- 4400** 1975 - 1978, pak
- 4401-4402** Beleidsontwikkeling. 1978 - 1980
Niet nader onder te verdelen.
- 4401** 1978 - 1979, pak
- 4402** 1978 - 1980, pak
- 4403** Opdrachten aan componisten, 1973 - 1974, omslag
- 4404** Standpuntbepaling met betrekking tot een muziekondersteuningsinstituut, 1976 - 1978, omslag
- 4405-4408** Dans.
1965 - 1979
- 4405** Subsidiëntenoverleg Ballet, 1965 - 1974, omslag
- 4406-4408** Opdrachten en Prijzen aan Choreografen. 1968 - 1979
Zie ook inv.nrs. 4417-4418.
- 4406** Voor de jaren 1963 en 1964, 1961 - 1966, omslag
- 4407** Voor de jaren 1968 en 1969, 1968 - 1979, pak
- 4408** Voor de jaren 1971 en 1972, 1970 - 1977, pak
- 4409-4422** Adviescommissies en werkgroepen.
1965 - 1982
- 4409** Adviescommissie op het gebied van Harmonie en Fanfare, 1965 - 1977, omslag

- 4410-4412** Adviescommissie voor Nederlandse Orkesten.1967 - 1977
Niet nader onder te verdelen.
- 4410** 1967 - 1969, pak
 - 4411** 1967 - 1977, pak
 - 4412** 1968 - 1977, omslag
- 4413-4415** Secretariaatsarchief van het Subsidiëntenoverleg voor Muziekscholen.1970 - 1978
Niet nader onder te verdelen.
- 4413** 1970 - 1977, pak
 - 4414** 1972 - 1975, pak
 - 4415** 1975 - 1978, pak
- 4416** Instelling en samenstelling van commissies van advies voor het toekennen van financiële tegemoetkomingen voor muziekstudie in het buitenland, 1971 - 1974, omslag
- 4417-4418** Commissie van Advies voor het Verlenen van Prijzen en Opdrachten aan Choreografen.1972 - 1980
Zie ook inv.nrs. 4406-4408.
- 4417** Instelling en samenstelling, 1972 - 1974, omslag
 - 4418** Vergaderstukken, 1979 - 1980, omslag
- 4419** Samenstelling en vergaderstukken van de Adviescommissie Opdrachten aan Componisten, 1974 - 1975, omslag
- 4420** Secretariaatsarchief van de Werkgroep Plaatsbepaling Muzikale Vorming, 1974 - 1977, pak
- 4421** Voorzittersarchief van de Werkgroep Fonds Scheppende Toonkunst, 1980 - 1981, omslag
Zie ook inv.nr. 4423.
- 4422** Advisering inzake instandhouding van een muziekdramatische voorziening door de Werkgroep Noordelijke en Oostelijke Operavoorziening, 1981 - 1982, pak
- 4423** Totstandkoming van de Wet Fonds Scheppende Toonkunst en voorbereiding op de behandeling in de Eerste- en Tweede Kamer.
1977 - 1981 1 pak
Zie ook inv.nr. 4421.

2.3.3 AFDELING TONEEL EN LETTEREN (K/TL)

- 4424-4486** Letteren.
1951 - 1982
- 4424-4436** Opdrachten aan letterkundigen.1951 - 1982
Om cultuurhistorische redenen bewaard
- 4424** Overzicht van openstaande opdrachten uit de periode 1951 - 1961, 1951 - 1969, pak
 - 4425** 1953, 1953 - 1956, omslag
 - 4426** 1954, 1954 - 1957, omslag
 - 4427** 1955, 1954 - 1955, pak
 - 4428** 1957, 1957 - 1969, omslag
 - 4429** 1958, 1958 - 1962, pak
 - 4430** 1959, 1958 - 1962, pak
 - 4431** 1960, 1958 - 1961, pak
 - 4432** 1961, 1961 - 1970, pak
 - 4433** 1962, 1962 - 1967, pak

- 4434** 1963, 1963 - 1969, pak
4435 1964, 1964 - 1970, pak
4436 1965 - 1982, omslag
- 4437-4454** Beleid ten aanzien van letteren.1955 - 1982
4437 Algemeen, 1976 - 1981, pak
 Bevat brief aan de Tweede Kamer.
4438 Correspondentie met de Stichting ter Bevordering van de Vertaling van Nederlands Letterkundig Werk, 1955 - 1980, pak
4439 Voorbereiden en vaststellen van mededingingsregels voor boekhandels, 1959 - 1967, pak
4440 Leenvergoeding aan Nederlandse auteurs voor de uitlening van hun werken door openbare bibliotheken, 1963 - 1974, pak
4441 Auteursrechtelijke aangelegenheden op het gebied van de letterkunde en toneel, 1966 - 1981, pak
4442 Mogelijk instellen van een literaire prijs voor schrijvers afkomstig uit Suriname en de Nederlandse Antillen, 1968 - 1969, omslag
- 4443-4446** Friese taalpolitiek.1970 - 1978
 Niet nader onder te verdelen, zie ook inv.nrs. 4489-4491.
4443 1970, omslag
4444 1970 - 1972, omslag
4445 1972 - 1976, pak
4446 1977 - 1978, omslag
- 4447-4450** Belgisch-Nederlands Taalunieverdrag.1972 - 1982
4447-4448 Voorbereiding.1972 - 1979
4447 1972 - 1976, omslag
4448 1977 - 1979, pak
4449 Totstandkoming en ondertekening van het verdrag, 1979 - 1981, pak
4450 Bijdragen ten behoeve van de goedkeuring door de Staten-Generaal en de Vlaamse Raad van het verdrag, 1981 - 1982, omslag
- 4451-4453** Verticale prijsbinding boeken.1977 - 1982
 Niet nader onder te verdelen.
4451 1977 - 1980, pak
4452 1979 - 1982, pak
4453 1981, pak
4454 Vertalersactie Geef Ons Heden naar aanleiding van de slechte sociale positie van vertalers, 1980 - 1982, omslag
- 4455-4483** Literatuurprijzen.1958 - 1982
4455 Anne Frank-prijs, 1958 - 1967, pak
- 4456-4458** Prijs der Nederlandse Letteren.1962 - 1980
4456 1962 - 1972, omslag
4457 1974 - 1975, pak

- 4458** 1979 - 1980, omslag
In 1980 aan M. Gilliams.
- 4459-4464** Staatsprijs voor Kinder- en Jeugdliteratuur.1964 - 1980
- 4459** Instelling van de prijs en wijziging van het bedrag van het prijzengeld, 1964 - 1967, omslag
- 4460** In 1967 uitgereikt aan A. Rutgers van der Loeff-Basenau, 1965 - 1968, pak
- 4461** In 1970 uitgereikt aan M. Diekmann, 1969 - 1972, pak
- 4462** In 1973 uitgereikt aan P. Biegel, 1973 - 1980, omslag
- 4463** In 1976 uitgereikt aan T. Dragt, 1976 - 1979, omslag
- 4464** In 1979 uitgereikt aan G. Kuijer, 1978 - 1980, omslag
- 4465-4483** Staatsprijs voor de Letterkunde (P.C. Hooftprijs).1964 - 1982
- 4465** Vaststellen van de jury, 1964 - 1969, pak
- 4466-4483** Uitreiking.1964 - 1982
Niet uitgereikt in 1965 en 1969.
- 4466** In 1964 uitgereikt aan L. Vroman, 1964 - 1965, pak
- 4467** In 1965 niet uitgereikt, 1965 - 1968, omslag
- 4468** In 1966 uitgereikt aan A. van Duinkerken, 1966, omslag
- 4469** In 1967 uitgereikt aan Lucebert, 1967 - 1968, omslag
- 4470** In 1968 uitgereikt aan G.K. van het Reve, 1968 - 1969, pak
- Niet raadpleegbaar
Niet raadpleegbaar
Bevat een viertal originele brieven van G.K. van het Reve. Inventaris apart geborgen. Zie duplicaat 4470A
- 4470A** Kopie ter raadpleging
- 4471** In 1969 niet uitgereikt, 1969 - 1970, omslag
- 4472** In 1970 uitgereikt aan G. Kouwenaar, 1970 - 1971, pak
- 4473** In 1971 toegekend maar niet aanvaard door W.F. Hermans, 1971 - 1973, pak
- Met originele brieven van W.F. Hermans. Apart geborgen. Zie duplicaat 4473A
- 4473A** Kopie ter raadpleging

- 4474 In 1973 uitgereikt aan H. de Vries, 1973 - 1975, pak
- 4475 In 1974 uitgereikt aan S. Carmiggelt, 1974 - 1976, pak
- 4476 In 1975 uitgereikt aan R. Kousbroek, 1975 - 1979, omslag
- Niet nader onder te verdelen. De prijs werd pas in 1978 daadwerkelijk uitgereikt.
- 4477 In 1975 uitgereikt aan R. Kousbroek, 1976 - 1980, pak
- Niet nader onder te verdelen. De prijs werd pas in 1978 daadwerkelijk uitgereikt.
- 4478 In 1976 uitgereikt aan R. Campert, 1977 - 1980, pak
- De prijs werd pas in 1979 daadwerkelijk uitgereikt.
- 4479 In 1977 uitgereikt aan H. Mulisch, 1977 - 1980, pak
- De prijs werd pas in 1979 daadwerkelijk uitgereikt.
- 4480 In 1978 uitgereikt aan C. Verhoeven, 1978 - 1980, omslag
- 4481 In 1979 uitgereikt aan I. Gerhardt, 1979 - 1982, omslag
- De prijs werd pas in 1980 daadwerkelijk uitgereikt.
- 4482 In 1980 uitgereikt aan W. Brakman, 1980, omslag
- 4483 In 1981 uitgereikt aan K. van het Reve, 1981 - 1982, omslag
- 4484 Staatsprijs voor de dramatische letterkunde, 1967 - 1971, omslag
- 4485 Toelagen aan jonge letterkundigen, 1974 - 1975, omslag
- 4486 Bespreking van het eindrapport van de Commissie Incasso Beheer en Repartitie Auteursrechtgelden (CIBRA), 1982, omslag
- 4487-4491** Commissies en werkgroepen. 1958 - 1982
- 4487 Secretariaatsarchief van Subsidiëntenoverleg Toneel, 1958 - 1982, omslag
Zie ook inv.nrs. 4514-4515.
- 4488 Instelling en samenstelling van de Rijkscommissie van Advies inzake Opdrachten op het Gebied van de Literatuur-historie, 1966 - 1977, pak
- 4489-4491** Vergaderstukken van de Commissie Friese Taalpolitiek. 1969
Zie ook inv.nrs. 4443-4446.
- 4489 1e - 4e vergadering, 1969, pak
- 4490 5e - 7e vergadering, 1969, pak
- 4491 8e - 10e vergadering, 1969, omslag

- 4492-4515** Toneel.
1960 - 1981
4492 Richtlijnen voor het verstrekken van toelagen aan toneelkunstenaars voor studie in het buitenland, 1960 - 1969, omslag
- 4493-4500** Opstellen van beleid met betrekking tot individuele toneelorganisaties.1964 - 1979
- 4493** Toneelmanifestaties van het Holland Festival, 1964 - 1969, omslag
Bevat kamervragen.
- 4494** Onderzoek naar toneelspreiding en de uitkoopverenigingen in de provincie Zuid-Holland, 1965 - 1966, omslag
- 4495** Nota getiteld De Toekomst van het Toneel van de Nederlandse Vereniging van Toneelkunstenaars, 1965 - 1967, omslag
- 4496** Toneelspreiding, 1965 - 1972, omslag
- 4497-4498** Stichting Toneelgroep Proloog te Eindhoven.1970 - 1977
Niet nader onder te verdelen.
- 4497** 1970 - 1973, omslag
- 4498** 1972 - 1977, omslag
- 4499** Kunstenaarsorganisatie NV (KONNV) te Amsterdam, 1975 - 1978, pak
- 4500** Beleid ten aanzien van de subsidiëring van de Stichting Tryater te Leeuwarden, 1975 - 1979, omslag
- 4501-4505** Toneelbestel.1966 - 1981
- 4501** Plannen voor de reorganisatie van het toneelbestel in Nederland, 1966 - 1969, pak
- 4502** Reacties van schouwburgdirecties, sociëteiten, gemeentebesturen en provinciale besturen inzake de reorganisatie van het toneelbestel, 1967 - 1968, omslag
- 4503** Discussienota's over het toneelbestel, 1975, pak
- 4504** Toneelbrief aan de Tweede Kamer inzake het subsidiebeleid voor het toneel, 1976 - 1981, pak
- 4505** Totstandkoming van het beleid inzake toneel, 1979, omslag
- 4506** Rapport Mimespelen in Nederland, onderzoek in opdracht van het Stafbureau Culturele Zaken, 1970 - 1974, omslag
- 4507** Nederlandse Vereniging van Toneelkunstenaars te Amsterdam, 1975 - 1978, pak
- 4508** Totstandkoming van het beleid Vormingstoneel, 1975 - 1981, pak
- 4509-4510** Overleg inzake vernieuwing en ontwikkeling in het theateraangebod.1978
- 4509** Algemeen, 1978, pak
- 4510** Bijlagen, 1978, pak
- 4511-4512** Problemen rond het toneelgezelschap De Noorder Compagnie te Drachten inzake subsidie-aanvraag en besluit hierover.1979
Niet nader onder te verdelen.
- 4511** 1979, omslag

- 4513** **4512** 1979, pak
Protestdemonstratie van de Vereniging van Nederlandse
Toneelgezelschappen, 1980, omslag
- 4514-4515** Subsiëntenoverleg Toneel.1980
Zie ook inv.nr. 4487.
4514 1980 jan. - juni, pak
4515 1980 aug. - nov., pak
- 4516-4518** Activiteiten in het kader van culturele akkoorden met andere landen.
1963 - 1971
- 4516-4517** Zuid-Afrika.1963 - 1971
Niet nader onder te verdelen.
4516 1963 - 1966, pak
4517 1963 - 1971, pak
4518 Met diverse landen, 1965 - 1971, omslag
- 4519** Reactie op het handelen van het Anti CRM-Comité inzake mogelijke
verminderingen van subsidies.
1976 - 1977 1 pak

2.3.4 AFDELING BEELDENE KUNST EN BOUWKUNST (K/BK)

- 4520-4565** Beeldende Kunst.
1952 - 1982
- 4520** Vervaardiging en aankoop van portretten van toneelspelers, 1952 -
1966, omslag
- 4521** Beleid ten aanzien van subsidiëring op het gebied van kunst, 1953 -
1970, pak
- 4522-4527** Toepassing van de percentageregeling voor decoratieve versiering
van rijksgebouwen en scholen.1963 - 1978
Niet nader onder te verdelen.
4522 1963 - 1970, pak
4523 1969 - 1975, pak
4524 1971 - 1977, pak
4525 1973 - 1977, pak
4526 1976 - 1978, omslag
4527 Publicatie over monumentale kunst tot stand
gekomen ingevolge de 1% regeling, 1965 - 1968,
omslag
- 4528-4537** Monumenten.1963 - 1981
- 4528-4531** Nationaal Monument te 's-Gravenhage ter
nagedachtenis van Koningin Wilhelmina.1963 - 1981
Niet nader onder te verdelen.
4528 1963 - 1969, omslag
4529 1969 - 1974, pak
4530 1975 - 1979, pak
4531 1979 - 1981, omslag
- 4532** Oprichting van het Shakespeare monument op het
Leidscheplein te Amsterdam, 1965 - 1971, pak
Voor bouwtekeningen zie inv.nr. 30007.

- 4533-4537** Goedkeuring van het ontwerp voor een oorlogs- of vredesgedenkteken.1966 - 1972
4533 Amersfoort, 1966, omslag
4534 Amsterdam ter ere van G. van der Veen, 1972, omslag
 Voor plattegrond zie inv.nr. 30008.
4535 Asten, 1966, omslag
4536 Landsmeer, 1966, omslag
4537 Leiderdorp, 1968, omslag
- 4538** Monografie over de Nederlandse grafiek van deze eeuw door J. de Gruyter, 1964 - 1970, pak
- 4539** Verwerving van diverse percelen ter uitbreiding van de Rijksakademie van Beeldende Kunsten te Amsterdam, 1965 - 1975, omslag
- 4540** Wederzijdse aankopen van beeldende kunst door Nederland en België, 1965 - 1975, omslag
- 4541-4544** Aankoopsubsidiereregeling Kunstwerken (ASK).1965 - 1979
4541 Vaststelling van de regeling, 1965 - 1966, omslag
4542 Wijzigingen, 1968 - 1979, pak
4543 Subsidiepercentageverlaging van 25% naar 20%, 1970 - 1971, pak
4544 Opheffing van de regeling, 1978 - 1979, omslag
- 4545** Instelling van de (voorlopige) Academische Raad van de Rijksakademie van Beeldende Kunsten te Amsterdam, alsmede notulen van vergaderingen, 1969 - 1979, omslag
- 4546** Reacties op en bespreking van de Discussienota Voorstel Samenhang Beleidsmiddelen op het gebied van de beeldende kunsten, 1970 - 1971, omslag
- 4547-4548** Staatsprijs voor Beeldende Kunst.1970 - 1972
 Niet nader onder te verdelen.
4547 1970 - 1971, omslag
4548 1971 - 1972, omslag
- 4549-4553** Beeldende Kunstenaarsregeling (BKR).1971 - 1982
- 4549-4550** Beleidskwesties.1971 - 1982
 Niet nader onder te verdelen.
4549 1971 - 1978, pak
4550 1978 - 1982, omslag
- 4551** Knelpunten, 1978 - 1979, omslag
4552 Financieel Verhoudingsbesluit, 1980, pak
4553 Verdeling van kunstwerken tussen het Rijk en de gemeente Amsterdam, 1980 - 1981, omslag
- 4554** Brochure Samenstelling collecties beeldende kunst rijksaankopen 1974, 1973 - 1975, pak
- 4555** Beleid ten aanzien van beeldende kunst met betrekking tot het buitenland, 1974 - 1975, omslag
- 4556** Status en positie van de Rijksakademie van Beeldende Kunsten te Amsterdam, 1975 - 1982, omslag
- 4557** Vormgeving beleid inzake het verstrekken van opdrachten aan beeldende kunstenaars bij architectonische bouwopdrachten in het kader van het Aanvullende Werkgelegenheidsbeleid, 1976 - 1977, omslag

- 4558** Overheidsregeling Beeldende Kunsten, 1977 - 1978, pak
- 4559-4561** Tijdelijke Rijksregeling Kunstuitleen.1977 - 1979
- 4559** Overleg met de Tweede Kamer over de Tijdelijke Rijksregeling Kunstuitleen, 1977, omslag
- 4560** Beleidsomgeving ten aanzien van de kunstuitleen, 1978, omslag
- 4561** Overleg met diverse instellingen over de kunstuitleen nieuwe vorm, 1978 - 1979, omslag
- 4562** Vergaderstukken van het Coördinatieoverleg, 1979 - 1980, omslag
- 4563** Bezetting van de Rijksakademie van Beeldende Kunsten te Amsterdam door kunstenaars met als doel garantie voor onderwijs en zelfbeschikkingsrecht, 1981, omslag
- 4564** Gesprekken tussen de minister en kunstenaarsverenigingen, alsmede een reactie op een petitie van een kunstenaarsvereniging, 1981 - 1982, omslag
- 4565** Omzetting van de Stichting Praktijkburo Beeldende Vorming (SPBV) in een ambtelijk bureau, 1981 - 1982, pak
- 4566-4601** Adviescommissies, werkgroepen en stuurgroepen. 1963 - 1982
- 4566** Adviescommissie voor de Coördinatie van Tentoonstellingen van Nederlandse Gebonden Kunst in het Buitenland, 1963 - 1975, pak
- 4567-4568** Adviescommissie voor Kunstwerken aan Scholen.1966 - 1979
Niet nader onder te verdelen.
- 4567** 1966 - 1976, pak
- 4568** 1971 - 1979, omslag
- 4569** Werkgroep ter Voorbereiding van een prijsvraag voor de Architectonische Vormgeving van Sociaal Culturele Centra, 1968 - 1975, pak
- 4570** Belgisch-Nederlandse Werkgroep voor de Opleiding, Gelijkstelling Diploma's en Uitoefening Beroep van Architect in Beide Landen, 1969 - 1973, pak
- 4571** Secretariaatsarchief van de Rijkscommissie van Advies voor Monumentale Kunsten, 1970 - 1973, omslag
- 4572-4573** Stuurgroep van de Rijksakademies van Beeldende Kunsten te Amsterdam en 's-Gravenhage.1971 - 1974
- 4572** Instelling van de Stuurgroep van de Rijksakademie van Beeldende Kunsten te Amsterdam, 1971 - 1973, omslag
- 4573** Eindrapport van de stuurgroep, 1974, omslag
- 4574-4580** Secretariaatsarchief van de Rijksadviescommissie voor Kunstwerken aan Scholen.1971 - 1979
- 4574-4579** Verslagen van plenaire vergaderingen.1971 - 1979
- 4574** 1971 - 1974, pak
- 4575** 1975, pak
- 4576** 1976, pak
- 4577** 1977, pak
- 4578** 1978, omslag
- 4579** 1979, omslag
- 4580** Verslagen van vergaderingen in 1978 en 1979, 1978 -

1979, pak

- 4581-4584** Adviescommissie voor de Beeldende Vormgeving in Relatie tot Architectuur en Ruimtelijke Ordening.1972 - 1980
4581 Instelling, 1972 - 1979, omslag
4582 Opheffing van de commissie en discussie over de taakstelling, 1977 - 1980, pak
4583 Affaire Beerends - Bonies, 1978, omslag
4584 Verslagen van vergaderingen, 1979 - 1980, omslag
- 4585-4586** Adviescommissie voor de Programmering van Collecties voor Tentoonstellingen in Nederland.1972 - 1981
 CRM zit als waarnemer in de commissie.
4585 1972 - 1976, omslag
4586 1977 - 1981, pak
- 4587-4589** Stuurgroep voor het Praktijkonderzoek op het Gebied van de Beeldende Kunsten.1974 - 1981
4587 Instelling en samenstelling, 1975 - 1977, pak
4588 Besprekingen met en reacties van diverse organisaties en overheden betreffende het praktijkonderzoek beeldende kunsten, 1974 - 1979, pak
4589 Correspondentie en eindrapport, 1976 - 1981, pak
- 4590** Adviescommissie Beeldende Kunsten Buitenland inzake de tentoonstelling van een collectie beeldhouwtekeningen (Paper for Space), 1976 - 1978, omslag
- 4591** Evaluatie van de Commissie voor de programmering van collecties voor tentoonstellingen in Nederland, 1976 - 1979, omslag
- 4592** Instelling en samenstelling van de Projectgroep Schilderen, 1979 - 1980, omslag
- 4593** Instelling en samenstelling van de Projectgroep Stempelkunst, 1979 - 1980, omslag
- 4594** Taakopdracht voor de voorbereidingsgroep van een op te richten instituut ten behoeve van onderzoek op het gebied van de beeldende kunst in relatie tot de totstandkoming en het beheer van de gebouwde omgeving, 1979 - 1980, omslag
- 4595-4600** Werkgroep Documentatie Hedendaagse Beeldende Kunsten.1980 - 1982
4595 Algemeen, 1980 - 1982, pak
- 4596-4597** Vergaderverslagen.1980 - 1982
 Niet nader onder te verdelen.
4596 1980 aug. - 1981 juli, pak
4597 1980 nov. - 1982 apr., omslag
 Bevat cassettes met opnames van de discussie op 11 november 1981.
- 4598** Eindrapportage, 1980 - 1982, pak
- 4599-4600** Ingekomen en uitgegane stukken.1980 - 1982
 Niet nader onder te verdelen.
4599 1980 - 1982, pak
4600 1980 - 1982, pak
- 4601** Adviescommissie voor de Programmering van Collecties voor

Tentoonstellingen in Nederland, 1981, omslag

- 4602-4609** Monografieën over architecten, beeldhouwers en kunstschilders.
1964 - 1972
Alfabetisch geordend op naam.
- 4602** Bazel, K.P.C. de, 1964 - 1966, pak
 - 4603** Benner, G, 1966 - 1968, pak
 - 4604** Couzijn, W, 1966 - 1967, pak
 - 4605** Nieuwenhuis, C.D. door C. Zervos, 1964 - 1968, pak
 - 4606** Oud, J.J.P, 1964 - 1968, pak
 - 4607** Rietveld, G.T, 1964 - 1972, pak
 - 4608** Sluyters, J.C.B, 1965 - 1966, pak
 - 4609** Werkman, H.N. door D. Dooijes, 1966 - 1971, pak
- 4610** Overleg met het Ministerie van Economische Zaken, het Ministerie van Volkshuisvesting en Ruimtelijke Ordening en de Raad voor de Kunst inzake stopzetting van de subsidieverlening aan de Stichting Industriële Vormgeving en het tot stand brengen van beleid gericht op de bescherming van het industriële erfgoed.
1968 - 1976 1 omslag
- 4611** Evaluatie van de Stichting Industriële Vormgeving.
1971 - 1974 1 pak
- 4612** Voorstel van de Raad voor de Kunst tot afschaffing van de Staatsprijs voor Beeldende Kunst en Architectuur.
1972 - 1973 1 omslag
- 4613** Overleg met beroepsverenigingen voor beeldende kunstenaars over structuren en problematiek met betrekking tot het beleid ten aanzien van de beeldende kunst.
1975 - 1978 1 omslag
- 4614** Coördinatie van het overleg over beleidsmiddelen.
1977 - 1980 1 omslag
- 4615** Voorbereiding van de oprichting van een Centrale Tentoonstellingsdienst.
1979 - 1982 1 pak
- 4616** Sociale voorzieningen voor zelfstandig werkende kunstenaars.
1980 - 1982 1 omslag
- 2.3.5 AFDELING FILM (K/F)**
- 4617** Verbeteren van de economische situatie van het Nederlandse film- en bioscoopbedrijf.
1960 - 1974 1 pak
- 4618-4620** Staatsprijs voor filmkunst.
1964 - 1971
- 4618** Instelling, taakstelling en benoemingen van de jury, 1967 - 1969, pak
 - 4619-4620** Toekenning van de staatsprijs. 1964 - 1971
 - 4619** 1965, 1964 - 1965, omslag
 - 4620** 1971, 1971, pak

-
- 4621** Huisvesting en bouw van filmkluizen voor het Nederlands Filmmuseum te Amsterdam.
1964 - 1977 1 pak
- 4622** Beleid ten aanzien van subsidiëring van filmprojecten.
1965 - 1976 1 omslag
- 4623** Besprekingen inzake de filmindustrie in Europees verband.
1965 - 1978 1 pak
- 4624-4625** Commissies.
1965 - 1980
- 4624** Instelling van een studiecommissie Bioscoopwet, 1965 - 1977, omslag
- 4625** Secretariaatsarchief van de Commissie van Advies inzake de verlening van persoonlijke toelagen aan bejaarde filmkunstenaars, 1973 - 1980, omslag
- 4626-4630** Filmkeuring.
1966 - 1979
- 4626** Beantwoording van kamervragen over filmkeuring, 1966 - 1968, omslag
- 4627** Keuringsrechten van films, 1969 - 1974, pak
- 4628-4630** Wet op de Filmkeuring. 1969 - 1979
- 4628-4629** Ontwerp. 1969 - 1979
- 4628** 1969 - 1971, pak
- 4629** 1972 - 1979, pak
- 4630** Voorstel van Wet van Voogd tot afschaffing van de filmkeuring voor volwassenen en instelling van filmkeuring voor jeugdigen, 1970 - 1976, pak
- 4631** Nota betreffende het filmbeleid en financiering van filmactiviteiten.
1967 - 1978 1 pak
- 4633** Richtlijnen ten aanzien van het filmbedrijf in de Europese Gemeenschappen.
1969 - 1977 1 pak
- 4634-4635** Productiecontracten voor films.
1971 - 1980
- 4634** Herziening van contracten voor films, 1971 - 1979, pak
- 4635** Richtlijnen voor het formulier, 1977 - 1980, omslag
- 4636** Wijziging en beëindiging van de financiering van het door Polygoon geproduceerde filmjournaal.
1974 - 1978 1 omslag
- 4637** Totstandkoming van het Frans-Nederlands Coproductieverdrag.
1976 - 1979 1 omslag
- 4638** Beleidsvoering ten opzichte van het Nederlands Filmmuseum te Amsterdam.
1979 - 1982 1 omslag

- 4639** Reactie op de adviezen van de Raad voor de Kunst inzake het Nederlands Filmfonds en de aanzet tot een integraal beleid.
1981 1 omslag

2.3.6 AFDELING KUNSTZINNIGE VORMING/AMATEURISTISCHE KUNSTBEOEFENING (K/KV-AK)

- 4640-4651** Financiële aangelegenheden.
1955 - 1982
- 4640** Stichting tot Codificatie van de Nederlandse volksverhalen, 1955 - 1978, omslag
- 4641** Subsidiëring van culturele gebouwen in stimuleringsgebieden, 1955 - 1979, omslag
- 4642** Rijksregeling Subsidiëring Amateuristische Kunstbeoefening 1964, 1959 - 1976, pak
- 4643** Correspondentie betreffende de Regeling Bruikleenvergoeding aan Kunstenaars, 1964 - 1980, omslag
- 4644** Subsidiebeleid van de rijksoverheid met betrekking tot de amateuristische kunstbeoefening, 1967 - 1977, pak
- 4645** Goedkeuren van de statuten van de Vereniging Het Nederlandse Centrum voor Amateur toneel, 1968 - 1969, omslag
- 4646** Stichting Algemeene Fryske Underrjocht Kommisje, 1970 - 1979, omslag
- 4647** Richtlijnen en subsidieregelingen voor de subsidiëring van audiovisuele beeldende en dramatische afdelingen en muziekscholen, 1974 - 1975, omslag
- 4648** Rijksbijdrageregeling voor Sociaal Culturele en Educatieve Activiteiten, 1976 - 1978, omslag
- 4649** Totstandkoming van de Rijksbijdrageregeling Sociaal Cultureel Werk, 1977 - 1980, pak
- 4650** Richtlijnen voor de subsidiëring van muziekscholen, 1978 - 1982, pak
- 4651** Subsidiebeleid in het kader van de Nota Landelijke Ondersteuning Amateuristische Kunstbeoefening, 1981, omslag
- 4652** Notitie inzake mogelijke financiële steun aan het Nederlandse circuswezen.
1960 - 1981 1 omslag
- 4653-4674** Kunstzinnige vorming en onderwijs.
1963 - 1982
- 4653** Nederlandse Stichting voor Kunstzinnige Vorming te Amersfoort, 1963 - 1977, pak
- 4654** Toepassing van de Algemene Burgerlijke Pensioenwet (ABP) op mensen werkzaam in het kunstonderwijs, 1965 - 1967, omslag
- 4655-4656** Plaats van de kunstzinnige vorming in de departementale organisatie respectievelijk de amateuristische kunstbeoefening. 1965 - 1978
- 4655** 1965 - 1978, pak
- 4656** Pré-advies en standpuntbepaling met betrekking tot de plaatsbepaling van de zorg voor de kunstzinnige vorming en amateuristische kunstbeoefening in de departementale organisatie, 1976, omslag
- 4657** Personeelsaangelegenheden inzake de Rijksakademie van

- 4658** Beeldende Kunsten te Amsterdam, 1968 - 1970, pak
Structuur van het organisatiewezen op het gebied van de beeldende vorming, 1968 - 1976, omslag
- 4659-4660** Overdracht van het ambtelijk beheer van de Rijksakademie van Beeldende Kunsten en de Jan van Eyckakademie van Cultuur, Recreatie en Maatschappelijk Werk aan het Ministerie van Onderwijs en Wetenschappen. 1968 - 1978
4659 1968 - 1975 jan. 13, pak
4660 1975 jan. 21 - 1978, pak
- 4661** Opleiding voor museumrestauratoren, 1969 - 1973, omslag
4662 Kadercursus kunstzinnige vorming voor het jeugd-, club- en buurthuiswerk, 1969 - 1980, pak
4663 Herstructurering van het kunstonderwijs, 1971 - 1973, omslag
- 4664-4665** Structurering van de kunstzinnige vorming in Drenthe. 1973 - 1977
Niet nader onder te verdelen.
4664 1973 - 1977, pak
4665 1975, omslag
- 4666** Abituriëntenonderzoek van het kunstonderwijs, 1974, omslag
4667 Inrichting van het muziekvakonderwijs, 1974 - 1975, omslag
4668 Ontwikkelingsstructuur betrekking hebbende op het gebied liggend tussen kunstonderwijs en beroepspraktijk, 1975 - 1976, pak
4669 Beleid ten aanzien van de harmonie- en fanfare opleidingen (HAFA), 1978 - 1980, pak
4670 Vaststelling van de Erkenningenregeling Centra voor Kunstzinnige Vorming, 1978 - 1980, omslag
4671 Aanbieding van beleidsnotities over de verzorgingsstructuur voor de kunstzinnige vorming in Nederland aan de Vaste Kamercommissie van Cultuur, Recreatie en Maatschappelijk Werk, 1979 - 1981, omslag
4672 Reacties op de Beleidsnota Muziek en Primair Onderwijs, 1980 - 1982, omslag
4673 Overleg met de minister van Onderwijs en Wetenschappen met betrekking tot kunstzinnige vorming en onderwijs, 1982, omslag
4674 Reacties op het eindrapport van de Stuurgroep Landelijk Ondersteuningsinstituut Kunstzinnige Vorming/Landelijk Bemiddelingsbureau Kunst (LOKV/LBBK), 1982, omslag
- 4675-4710** Commissies, werkgroepen en stuurgroepen.
1965 - 1982
4675 Commissie-archief van de Werkgroep Kunst- en Kunstnijverheidsonderwijs, 1965 - 1970, pak
- 4676-4680** Studiecommissie Onderwijs Beeldende Kunsten. 1965 - 1971
4676 Instelling en vergaderstukken van de commissie, 1965 - 1971, pak
4677 Vergaderstukken, 1969 - 1971, pak
4678 Rapport Tussentijds Verslag, 1969 - 1970, pak
4679 Eindrapport van de commissie, 1969 - 1971, pak
4680 Verantwoording van het eindverslag, 1971, pak
4681 Vergaderstukken van de Commissie Muziekdramatische Opleiding, 1972, omslag
4682 Commissie-archief van de Landelijke Begeleidingscommissie voor Experimenten Kunstzinnige Vorming, 1973, omslag
4683 Overleg der Centrale Beraden, 1974, pak

- 4684** Instelling en vergaderstukken van de Werkgroep ter Voorbereiding van een Plan voor een Opleiding op het Gebied van Lichte Muziek voor Docenten aan Muziekscholen, 1974 - 1975, pak
- 4685** Werkgroep BIJNAKU (her-, na- en bijscholing op het gebied van kunstzinnige vorming en de audiovisuele media), 1974 - 1976, omslag
- 4686** Vergaderstukken van de Stuurgroep Creatief Pedagogisch Didactische Bijscholing (CPDB), 1974 - 1979, pak
- 4687-4688** Begeleidingscommissie Oriëntatiecursus Lichte Muziek.1975
- 4687** Instellingsbesluit van de begeleidingscommissie, 1975, pak
- 4688** Vergaderstukken, 1975, pak
- 4689** Commissie van Advies inzake Beoordeling Docenten Dramatische Vorming, 1975 - 1982, omslag
- 4690** Commissie-archief van de Werkgroep Muziekpedagogische Opleidingen, 1976 - 1977, omslag
- 4691** Commissie-archief van de Begeleidingscommissie Evaluatie Plastics Werkplaats Nederland, 1977, omslag
- 4692** Instelling en vergaderstukken van de Werkgroep Kunstzinnige Applicatie Sociaal-Pedagogen, 1977 - 1979, omslag
- 4693-4696** Secretariaatsarchief van de Werkgroep Audiovisuele Media (WAM).1977 - 1980
Niet nader onder te verdelen.
- 4693** 1977 - 1979, pak
- 4694** 1978, pak
- 4695** 1979, pak
- 4696** 1980, pak
- 4697-4709** Stuurgroep Audiovisuele Media (SAM).1977 - 1981
- 4697** Instelling en vergaderstukken, 1977 - 1979, omslag
- 4698** Vergaderstukken, 1980 - 1981, omslag
- 4699-4709** Subgroepen.1978 - 1981
- 4699-4700** Subgroep 1: Centrale Documentatie.1978 - 1980
Niet nader onder te verdelen.
- 4699** 1978 - 1980, omslag
- 4700** 1978 - 1980, pak
- 4701** Subgroep 3: Samenwerking Sociaal Cultureel Werk, Bibliotheken en Filmotheken, 1978 - 1979, pak
- 4702** Subgroep 4: Samenwerking Bibiotheken, Filmotheken en Producenten, 1978 - 1980, omslag
- 4703** Subgroep 5: Samenwerking Universitaire Media-Instituten en Universitaire Bibliotheken, 1978 - 1980, pak
- 4704** Subgroep 6: Auteursrecht, 1978 - 1981, omslag
- 4705-4709** Vergaderingen.1978 - 1980

		4705	Subgroep 2: Samenwerking Onderwijs, Bibliotheken en Fonotheken, 1980, omslag	
		4706	Subgroep 3: Samenwerking Sociaal Cultureel Werk, Bibliotheken en Filmotheken, 1979 - 1980, pak	
		4707	Subgroep 4: Samenwerking Bibliotheken, Filmotheken en Producenten, 1978 - 1980, pak	
		4708	Subgroep 6: Auteursrecht, 1980, pak	
		4709	Subgroep Productie Educatief Audiovisueel Materiaal, 1978, omslag	
	4710		Rapport van de Werkgroep Beschikbaarstelling Omroepmateriaal, 1981, omslag	
4711			Tweede concept van de Discussienota Kunstbeleid. 1972	1 pak
4712-4713			Circus Boltini. 1972 - 1980	
	4712		Financiële steun, 1972 - 1980, omslag Bevat kamervragen.	
	4713		Beantwoording van kamervragen, 1973 - 1978, pak	
4714			Toekenning van erepenningen en jaargelden aan prijswinnaars van de Prix de Rome. 1972 - 1980	1 pak
4715			Reacties en uitgewerkte voorstellen naar aanleiding van de Nota Naar een Ontwikkelstructuur. 1975 - 1978	1 omslag
4716-4723			Behandeling van verzoeken om advies betreffende de benoembaarheid van deskundigen op het sociaal en cultureel vlak. 1975 - 1982	
	4716		Amsterdam, Stichting de Werkschuit, 1975 - 1981, omslag	
	4717		Lelystad, Centrum Kunstzinnige Vorming, 1980, omslag	
	4718		Middelburg, Stichting Zeeuws Instituut voor Kunstzinnige Vorming, 1975 - 1981, omslag	
	4719		Roermond, Kadercursus Kunstzinnige Vorming Limburg, 1976 - 1980, omslag	
	4720		Thorn, Stichting voor Creativiteitsontwikkeling Midden-Limburg, 1976 - 1982, omslag	

- 4721** Utrecht, Gemeentelijke Muziekschool Utrecht, 1981, omslag
4722 Venlo, Stichting Venlose Vrije Academie, 1979 - 1982, omslag
4723 Overzicht van verzoeken betreffende benoembaarheid van deskundigen op sociaal en cultureel vlak, 1982, omslag

2.6 GEDEPONEERDE COMMISSIES

- 4724** Vergaderstukken van de Commissie van Bijstand van het Rijksmuseum voor Volkskunde Het Nederlands Openluchtmuseum.
 1965 - 1971 1 pak
 Voor kaarten zie inv.nr. 30070.
- 4725-4727** Het verstrekken van opdrachten door de Rijkscommissie van Advies inzake Opdrachten op het gebied der Literatuur Historie (secretariaatsarchief).
 1965 - 1973
4725 Voor de jaren 1966 - 1967, 1966 - 1967, omslag
4726 Voor de jaren 1968 - 1969, 1965 - 1970, pak
4727 Voor de jaren 1969 - 1973, 1969 - 1973, pak
- 4728-4730** Subsidiëntenoverleg Orkesten.
 1965 - 1980
 Niet nader onder te verdelen.
4728 1965 - 1973, pak
4729 1972 - 1974, pak
4730 1974 - 1980, pak
- 4731-4741** Secretariaatsarchief van de Werkgroep Muziek(vak)onderwijs.
 1966 - 1976
4731 Algemeen, 1966 - 1974, pak
4732 Verslagen en rapporten, 1966 - 1967, omslag
- 4733-4739** Vergaderstukken.1966 - 1976
4733 1e - 3e vergadering, 1966, omslag
4734 4e - 8e vergadering, 1967, pak
4735 9e vergadering, 1968, pak
4736 10e - 13e vergadering, 1968 - 1969, pak
4737 14e - 18e vergadering, 1969 - 1971, pak
4738 19e - 21e vergadering, 1972 - 1973, pak
4739 22e - 26e vergadering, 1973 - 1976, pak
- 4740** Inpassing van muziekvakonderwijs in de Wet op het Voortgezet Onderwijs, 1968 - 1969, pak
- 4741** Eindrapport Muziekdramatische Opleiding, 1974, omslag
- 4742** Secretariaatsarchief van de Jury Staatsprijs voor Letterkunde (P.C. Hooftprijs) voor de jaren 1969 - 1971.
 1967 - 1972 1 omslag
- 4743-4761** Secretariaatsarchief van de Werkgroep Informatie Beleidsvoorbereiding (WIB).
 1967 - 1982
4743 Onderzoeken en studies, 1967 - 1977, pak
- 4744-4748** Vergaderstukken.1967 - 1979
4744 1967 - 1971, 1967 - 1971, pak
4745 1972, 1972, pak
4746 1973, 1973 - 1974, pak

- 4747** 1974, 1974 - 1975, pak
4748 1975 - 1979, pak
4749 Conferenties in Huize Gerner te Dalfts en, 1968 - 1971, omslag
4750 Onderzoeksbeleid, 1968 - 1972, pak
4751 Voorbereiding van wetgeving voor maatschappelijk en cultureel welzijn, 1969 - 1972, omslag
4752 Geïntegreerd milieuhygiënisch onderzoek in het Rijnmondgebied, 1970, omslag
4753 Instelling en werkwijze van de Commissie Voorbereiding Onderzoek Toekomstige Maatschappij Structuur (Commissie de Wolff), 1970, omslag
4754 Meerjarenplanning 1972 - 1975 van het ministerie, 1970 - 1971, pak
4755 Richtlijnen voor begeleidingscommissies, 1970 - 1971, omslag
4756 Interdepartementaal overleg met betrekking tot het Nationaal Research Programma 1970 - 1980 inzake relevante aspecten van de instandhouding en bevordering van de gezondheid van mens en milieu in de huidige samenleving, 1971, omslag
4757 Proeve van een meerjarenplanning over 1972 - 1975, 1971, pak
4758 Werkwijze en bezetting, 1973 - 1981, omslag
4759 Onderzoek naar landelijke en overkoepelende organisaties op het gebied van cultuur, recreatie en maatschappelijk werk, 1974 - 1975, pak
4760 Werkgroep Sociale Indicatoren, verslagen van vergaderingen, 1977, omslag
4761 Werkgroep Beleidsinformatie Statistiek, 1982, pak
4762-4764 Bestemmingscommissie voor het Koninklijk Paleis Het Loo. 1968 - 1971
 Niet nader onder te verdelen.
4762 1968 - 1970, pak
 Voor kaarten zie inv.nr. 30030.
4763 1970 - 1971, pak
4764 Secretariaatsarchief van de Subcommissie II, 1969 - 1970, omslag
4765-4766 Commissie-archief van de Werkgroep Scheepsarcheologie inzake de berging van het scheepswrak Amsterdam bij Hastings. 1969 - 1977
4765 Rapporten, 1969 - 1975, pak
4766 Vergaderstukken, 1971 - 1977, pak
4767 Secretariaatsarchief van de Jury Prijs der Nederlandse Letteren 1971. 1971 1 omslag
4768-4771 Algemene Conferentie der Nederlandse Letteren. 1971 - 1974
4768 21e Algemene Conferentie, 1971, omslag
4769 22e Algemene Conferentie, 1972, omslag
4770 23e Algemene Conferentie, 1972, omslag
4771 24e Algemene Conferentie, 1974, omslag
4772-4774 Verslagen van vergaderingen van de Adviescommissie voor de Programmering van Collecties voor Tentoonstellingen in Nederland. 1972 - 1982
4772 1972 - 1974, pak
4773 1980, pak

-
- 4774** 1981 - 1982, pak
- 4775-4787** Commissie Nota Archiefbeleid.
1974 - 1982
- 4775** Het voorbereiden van de beleidsnota Archiefwezen, 1974 - 1975, omslag
- 4776** Vergaderstukken en adviezen van de Klankbordcommissie Beleidsnota Archiefwezen, 1974 - 1975, pak
- 4777** Samenstelling en werkterrein van de commissie, 1976 - 1978, omslag
- 4778** Concept-interimnota en reacties, 1978 - 1979, pak
- 4779** Interimnota 1978 en tussentijds rapport 1980, 1976 - 1980, omslag
- 4780** Vergaderstukken, 1976 - 1982, pak
- 4781-4784** Subcommissies.1977 - 1981
- 4781** Verslagen van de Subcommissie Archiefbeleid, 1977 - 1979, pak
- 4782** Vergaderstukken en advies van de Subcommissie Vernietiging, 1979 - 1981, pak
- 4783** Instelling, samenstelling en vertegenwoordiging van de Subcommissie Openbaarheid, 1978 - 1979, omslag
- 4784** Nota's van de Subcommissies Opleidingen, Overheveling Rijkstaken, Verhouding Archiefwezen - Registratuur en Inbewaringgeving, 1980, omslag
- 4785** 1e, 2e en 4e concept-nota, 1981 - 1982, pak
- 4786** Eindnota's, 1982, omslag
- 4787** Bijlagen ten behoeve van de commissie, 1981, pak
- 4788** Secretariaatsarchief van de Werkgroep Monument en Landschap.
1976 - 1978 1 pak

3 DIRECTORAAT-GENERAAL NATUURBEHOUD, RECREATIE EN MEDIA 1976 - 1982 (DGNRM)

1965 - 1975 Directoraat-Generaal Volksontwikkeling en (Openlucht)recreatie.

3.1 STAFAFDELING BELEIDSVOORBEREIDING NATUUR, MEDIA EN RECREATIE (SBNMR) (1976 - 1982), STAFAFDELING BELEIDSVOORBEREIDING VOLKSONTWIKKELING EN (OPENLUCHT)RECREATIE (1965 - 1975)

- 4789** Totstandkoming van de Subsidieregeling Vrije Jeugdvorming 1963. 1961 - 1966 1 pak
- 4790-4800** Verslagen van vergaderingen en besprekingen. 1964 - 1979
- 4790-4792** Vergaderstukken van stafvergaderingen van het Directoraat-Generaal voor Volksontwikkeling en Recreatie. 1964 - 1979
- 4790** 1964 - 1965, pak
- 4791** 1968 - 1969, omslag
- 4792** 1976 - 1979, pak
- 4793** Verslagen van de 148e tot en met de 163e stafbespreking van de Afdeling Oudheidkunde en Natuurbescherming (OKN), 1966 - 1967, omslag
- 4794** Vergaderstukken van stafbesprekingen tussen de Directie Jeugdzaken, Volksontwikkeling en Sport en de minister, 1968, omslag
- 4795** Besprekingen tussen de minister, de staatssecretaris en de Directie Jeugdzaken, Volksontwikkeling en Sport, 1969 - 1973, pak
- 4796** Overleg met het Ministerie van Onderwijs en Wetenschappen (O en W), 1970 - 1973, pak
- 4797** Interdepartementaal overleg over wetenschapsbeleid, 1973 - 1978, omslag
Bevat kamervragen.
- 4798-4800** Vergaderstukken van de Grote Stafbesprekingen van het ministerie. 1978
Het betreft het persoonlijk archief van de heer dr. J. Verhoeve, directeur-generaal van het Directoraat-Generaal Natuurbehoud, Recreatie en Media.
- 4798** 1978 mrt. - apr., pak
- 4799** 1978 mei - juli, pak
- 4800** 1978 aug. - sep., pak
- 4801** Contact met Duitsland inzake natuurbescherming. 1966 - 1975 1 pak
- 4802** Wensen ten aanzien van de taak van het ministerie op het gebied van de openluchtrecreatie in verband met de kabinetsformatie. 1967 1 omslag
- 4803-4818** Commissies en werkgroepen. 1967 - 1981
- 4803** Departementale Werkgroep Statistiek, 1967 - 1972, omslag
- 4804-4806** Werkgroep Informatie Beleidsvoorbereiding (WIB). 1967 - 1972
- 4804** Adviezen, 1967 - 1971, pak

- 4805** Werkzaamheden van de Werkgroep ter Bestudering van Sociale Actiegroepen op verzoek van de WIB, 1970, omslag
- 4806** Advies betreffende Nederlandse deelname aan het United Nations Educational, Scientific and Cultural Organization (UNESCO) programma Man and the Biosphere, 1971 - 1972, omslag
- 4807** Begeleidingscommissie Onderzoek Oriëntatie en Motivatie ten aanzien van Vormingswerk, 1968 - 1971, pak
- 4808** Instelling, vergaderstukken en follow-up van de Werkgroep Structurering Éducation Permanente, 1968 - 1972, omslag
- 4809** Nota's en rapporten van de Commissie Vrijetijdsonderzoek, 1969 - 1973, pak
- 4810** Voorbereidingscommissie Sociaal Cultureel Planbureau (SCP), 1971, omslag
- 4811** Begeleidingscommissie Onderzoek Jeugdsituatie in Nederland, 1971 - 1973, pak
- 4812** Begeleidingscommissie voor het onderzoek naar drempels en stimulansen voor sportbeoefening, 1978 - 1979, pak
- 4813** Vergaderstukken van de Begeleidingscommissie Watersportonderzoek, 1978 - 1979, pak
- 4814** Voorbereidingscommissie inzake de instelling van de Raad voor het Milieu en Natuuronderzoek (RMNO), 1978 - 1980, omslag
- 4815** Instelling en advies van de Beraadsgroep Vrijetijdsbeleid, die als taak had te komen tot de ontwikkeling van een samenhangende visie op vrije tijd en vrijetijdsbeleid op basis van de in 1980 uitgebrachte discussienota Vrije Tijd en Vrijetijdsbeleid, 1979 - 1981, omslag
- 4816** Relatie met en deelname aan commissies van de Nationale Raad voor Landbouwkundig Onderzoek (NRLO), 1979 - 1981, omslag
- 4817** Standpuntbepaling ten aanzien van het rapport van de Adviesgroep Maatschappelijke Gevolgen van de Micro Electronica (Commissie Rathenau), 1979 - 1981, omslag
- 4818** Opmerkingen ten aanzien van de Raad voor het Milieu- en Natuuronderzoek inzake de relatie met de Nationale Raad voor Landbouwkundig Onderzoek (NRLO) en de La Som themagroepen, 1981, omslag
- 4819** Verbeteren van het onderzoeksbeleid van het directoraat. 1968 - 1971 1 omslag
- 4820-4834, 4836-4852** Rapporten en onderzoeken. 1968 - 1982
- 4820-4821** Nederlands Instituut voor Maatschappelijk Werk Onderzoek (NIMAWO). 1968 - 1971
- 4820** Beroepspraktijk jeugdleiders, 1968 - 1970, pak
- 4821** Opleidingspraktijken van het maatschappelijk werk, 1970 - 1971, omslag
- 4822** Kortstondige effecten van het kijken naar gewelddadige televisiefilms door de Raad voor Overheid en Samenleving van de Nederlands Hervormde Kerk, 1969 - 1971, omslag
- 4823** Plaats van het open jeugdwerk tegen de achtergrond van het aanbod van vrijetijdsvoorzieningen voor de jeugd door het

- Nederlands Instituut voor Maatschappelijk Werk Onderzoek, 1969 - 1972, omslag
- 4824** Opdrachtverlening voor een Omnibusonderzoek door de NV Nederlandse Stichting voor Statistiek inzake natuurbescherming en milieuverontreiniging, 1970 - 1971, omslag
- 4825** Nota betreffende nieuwe tendenzen in het jeugd- en jongerenwerk, 1970 - 1972, stuk
- 4826-4827** Onderzoek naar de sportvisserij ten behoeve van de landinrichting, uitgevoerd door de Commissie Onderzoek Sportvisserij. 1970 - 1972
- 4826** Vooronderzoek, 1970 - 1972, pak
- 4827** Vragenschema thuisonderzoek, 1972, pak
- 4828** Ongeorganiseerde sportbeoefening door het Instituut voor Toegepaste Sociologie te Nijmegen, 1970 - 1976, omslag
- 4829** Normatief aspect van het vrijetijdsbeleid door prof. Ten Have, 1970 - 1977, pak
- 4830** Recreatieverkeer door de Commissie Recreatieverkeer, 1970 - 1979, pak
- 4831** Nota Sociaal Engagement, inzake de beleidshouding van de overheid ten aanzien van maatschappij kritische ontwikkelingen, 1971, stuk
- 4832** Jeugd en seks, 1972, omslag
- 4833** Tarifiëring van sportaccommodaties door de Vereniging van Nederlandse Gemeenten, 1974 - 1977, omslag
- 4834** Onderzoek naar factoren die kunnen stimuleren dat men aan sport gaat doen, 1975 - 1976, omslag
- 4836** Onderzoeksbesprekingen met het Staats Bos Beheer (SBB), 1976 - 1977, omslag
- 4837-4839** Evaluatieonderzoek van het Landschappenkaartproject. 1976 - 1980
- 4837** Opzet, opdracht en eindrapportage, 1976 - 1978, pak
- 4838** Verslagen van de vergaderingen van de Begeleidingscommissie Onderzoek Landschappenkaart, 1977 - 1978, pak
- 4839** Evaluatieonderzoek door de Stichting Research en Marketing te Heerlen, 1976 - 1980, omslag
- 4840** Mogelijkheden van het mediabeleid inzake de informatievoorziening ten aanzien van de slecht bereikte groepen door het Centrum Beleidsadviserend Onderzoek te Amsterdam, 1977 - 1979, omslag
- 4841-4842** Sportieve Recreatie in de Nederlandse Gemeenten, sportbeoefening door de Nederlandse bevolking door Inter/View BV te Amsterdam. 1977 - 1979
Niet nader onder te verdelen.
- 4841** 1977 - 1979, pak
- 4842** 1977 - 1979, pak
- 4843** Recreatief culturele voorzieningen uitgevoerd door het Instituut voor Sociaal Wetenschappelijk Onderzoek (IVA) te Tilburg, 1977 - 1980, pak
- 4844** Subsidiale personeelsformatie van bondsbureaus door de Nederlandse Organisatie Kring, 1977 - 1980, omslag
- 4845** Voorkeuren van verblijfsrecreanten door het Nederlands Research Instituut voor Recreatie en Toerisme te Breda, 1977 - 1981, omslag
- 4846** Onderzoek Beroepssporttechnisch Kader in Sportverenigingen door de Vrije Universiteit te Amsterdam, 1978 - 1980, omslag

- 4847** Sportieve recreatie in alle Nederlandse gemeenten door Interact BV te Dongen, 1978 - 1980, omslag
- 4848** Watersportonderzoek door de Landbouwhogeschool, 1978 - 1981, pak
- 4849** Aanvullingsonderzoek naar feitelijk fietsgebruik door het Instituut van Toegepaste Sociologie te Nijmegen, 1978 - 1982, omslag
- 4850** Vooronderzoek met betrekking tot Vandalisme bij Betaald Voetbal door Instituut van Psychologisch Marktonderzoek te Rotterdam, 1978 - 1982, omslag
- 4851** Gebruik van radio- en televisie-uitzendingen die plaats vinden in het kader van de Open School, 1980 - 1981, omslag
- 4852** Visie ten aanzien van de Nota Programmamanagement van Milieu- en Natuuronderzoek, 1982, omslag
- 4853** Commentaren op de wetgeving Maatschappelijk en Cultureel Welzijn. 1969 - 1971 1 pak
- 4854** Nationale structuur van het beleid van het jeugd- en jongerenwerk. 1969 - 1971 1 pak
- 4855-4857** Voorbereiden, vaststellen en evalueren van onderzoeksbeleid. 1969 - 1976
- 4855** Onderzoeksprocedures op het gebied van het vormings- en volksontwikkelingswerk, 1969 - 1970, pak
- 4856** Nota betreffende het onderzoeksbeleid in 1971, 1970, stuk
- 4857** Onderzoeksbeleid ten aanzien van de openluchtrecreatie, 1970 - 1976, omslag
- 4858** Concept-antwoord op de vragen van de Vaste Kamercommissie voor Wetenschapsbeleid en Wetenschappelijk Onderwijs met betrekking tot het Wetenschapsbudget 1972. 1970 - 1972 1 pak
- 4859** Intrekking van ontwerp Wet tot onteigening in het belang der natuurbescherming. 1970 - 1975 1 omslag
- 4860** Advisering inzake de Ontwerpwet op de Gewesten, Wet op de Ondernemingsraden, Kaderwet Specifiek Welzijn en de conceptwet Sectorraden. 1970 - 1982 1 omslag
- 4861** Herstructurering van de Stichting Samenwerkende Landelijke Centrale Organen voor Wijk, Buurt en Clubhuiswerk (SALCO). 1971 1 omslag
- 4862** 16e internationale conferentie van de International Council on Social Welfare (ICSW) te 's-Gravenhage. 1972 1 pak
- 4863** Deskundigheidsbevorderingsbeleid ten behoeve van het jeugd- en jongerenwerk. 1972 1 omslag
- 4864** Nota's ten behoeve van de stafleden van het Directoraat-Generaal voor Volksontwikkeling en Recreatie. 1972 1 omslag

- 4865** Proefschrift Vorming van het Welzijnsbeleid en inleiding Welzijn en Politiek van B. Peper tijdens de bijeenkomst van de Nederlandse Jeugd Groep (NJG) van 5 september 1972, als aanleiding tot evaluatie van het beleid van het Directoraat van Volksontwikkeling en Recreatie.
1972 1 omslag
- 4866** Coördinatie van het beleid tussen jeugd- en jongerenwerk en vormingswerk jonge volwassenen.
1972 - 1973 1 omslag
- 4867** Commentaar op de doelstellingsanalyse van het ministerie.
1973 - 1979 1 omslag
- 4868** Het verlenen van medewerking aan de beantwoording van kamervragen op het gebied van natuurbehoud, recreatie en media.
1975 - 1977 1 pak
- 4869** Advisering over en medewerking aan de totstandkoming van de Nota Topsport.
1979 1 pak
- 4870** Vormgeving van het overheidsbeleid op het terrein van informatievoorziening.
1980 - 1981 1 omslag

3.2 HOOFDDIRECTIE NATUURBEHOUD EN OPENLUCHTRECREATIE 1971 - 1982 (NBOR)

1965 - 1970 Hoofdafdeling Openluchtrecreatie.

3.2.1 DIRECTIERAAD

- 4871** Interdepartementaal overleg over de Herinrichtingswet voor Oost-Groningen en de Gronings-Drentse Veenkoloniën.
1976 - 1981 1 omslag
- 4872** Het verlenen van medewerking aan het beantwoorden van kamervragen van Mateman en Van Leyenhorst inzake het Korenburgerveen, het Meddose Veen en het Vragender Veen in de provincie Gelderland.
1980 1 omslag
- 4873** Advisering over het Structuurschema Militaire Terreinen.
1980 - 1982 1 omslag

3.2.2 BUREAU MANAGEMENT ONDERSTEUNING

3.2.3 BUREAU BESTUURLIJKE EN JURIDISCHE AANGELEGENHEDEN

- 4874** Advisering over de Wet op de Waddenzee.
1979 - 1982 1 omslag
- 4875** Het medevoorbereiden van het wijzigen van de Wet op het Agrarisch Grondverkeer.
1981 - 1982 1 omslag

3.2.4 BUREAU FINANCIËEL-ECONOMISCHE ZAKEN

- 4876** Begroting voor voorzieningen betreffende de openluchtrecreatie 1977 - 1978.

1976 - 1978 1 omslag

3.2.5 DIRECTIE ALGEMENE BELEIDSAANGELEGENHEDEN (ABA)

4877 Bezinning over het ruilverkavelingsbeleid.
1965 - 1974 1 pak

4878-4882 Vergaderstukken van de Grote Stafbesprekingen van het ministerie.
1980 - 1981
Het betreft het persoonlijk archief van de heer ir. F.C. Prillewitz, directeur van de Hoofddirectie Natuurbehoud en Openluchtrecreatie.

4878 1980, pak
4879 1981 jan. - feb. 02, pak
4880 1981 feb. 16 - apr., pak
4881 1981 mei - juni, pak
4882 1981 juli - nov., pak

4883 Relaties met andere afdelingen en instanties.
1981 - 1982 1 omslag

3.2.5.1 DIRECTIESECRETARIAAT

4884 Stafvergaderingen.
1981 1 omslag

3.2.5.2 TAAKGROEP BELEIDSONTWIKKELING

4885 Deelname in de European Recreation Association (ERA).
1967 - 1971 1 pak

4886-4890 Voorbereiden en opstellen van de Wet inzake de Luchtverontreiniging.
1967 - 1976

4886-4888 Stukken van algemene aard. 1967 - 1968
Niet nader onder te verdelen.

4886 1967 - 1968, omslag
4887 1968, pak
4888 1968, pak

4889 Vergaderverslagen van de interdepartementale besprekingen inzake het ontwerp van Wet op de Luchtverontreiniging, 1967, omslag
4890 Wijziging van het Inrichtingenbesluit artikel 19.1, 1976, pak

4891-4892 Integraal Structuurplan Noorden des Lands.
1971 - 1981
Niet nader onder te verdelen.
4891 Bijdragen en commentaren, 1971 - 1981, pak
4892 Bijdragen, 1974 - 1978, omslag

4893 Rapport getiteld De provinciale meerjarenplanning openluchtrecreatie van de Werkgroep Interprovinciaal Overleg voor Recreatie en Natuurbescherming.
1978 1 omslag

3.2.5.3 TAAKGROEP MAATSCHAPPELIJKE AANGELEGENHEDEN

4894 Beleid inzake de recreantenvorming en natuur- en milieueducatie.

1982 1 pak

3.2.5.4 SECTOR RUIMTE, LANDSCHAP EN MILIEU

4895 Instellen van de Werkgroep Recreatie Utrechtse Heuvelrug.
1972 - 1975 1 omslag

4896 Beantwoording van kamervragen over het staatsbosbeheer.
1979 1 pak

3.2.5.4.1 Taakgroep Ruimte en Landschap

4898 Uitgevaardigde kapverboden op grond van artikel 13 van de Boswet.
1973 - 1978 1 omslag
Voor tekeningen zie inv.nr. 30058.

4899 Stukken betreffende de Nota Landelijke Gebieden.
1980 - 1981 1 pak

3.2.5.4.2 Taakgroep Milieuaangelegenheden

4900 Voorbereiding en advisering over de Wet Algemene Bepalingen Milieuhygiëne.
1978 - 1981 1 omslag

3.2.6 DIRECTIE NATUUR- EN LANDSCHAPSBESCHERMING (NLB)

3.2.6.1 DIRECTIESECRETARIAAT

4901 Totstandkoming van de Natuurbeschermingswet.
1966 - 1978 1 omslag

19348 Instelling en subsidiëring van een nationaal agentschap van het Europese
informatiecentrum voor natuurbescherming van de Raad van Europa bij het
Instituut voor Natuurbeschermingseducatie en het later onderbrengen bij het
ministerie.
1966 - 1981 1 omslag

4902-4905 Het geven van adviezen.
1966 - 1982

4902 Beleidsplannen voor natuurmonumenten en -reservaten, 1966 -
1976, omslag

4903 Natuur- en landschapsbescherming, 1967 - 1978, omslag

4904 Diverse bestemmingplannen, 1979 - 1982, pak

Voor tekeningen zie inv.nr. 30080.

4905 Ontwerp Structuurplan Almere-Buiten, 1981 - 1982, omslag

4906 Ontwerp van wet tot wijziging van de Wet 1 mei 1863 (Stb. 43) omtrent het beheer
van de kroondomeinen van de Wet 16 juli 1907.
1967 1 omslag

4907 Opstellen van beleid inzake de onbeperkte openstelling van staatsbossen voor
paarden en pony's.
1967 - 1968 1 omslag

- 4908** Europese conferentie inzake nationale parken en natuurreservaten.
1973 - 1974 1 omslag
- 4909** Bijdrage in de Raad van Europa voor Natuurbescherming en Zelfreinigend Vermogen.
1974 - 1978 1 omslag

3.2.6.2 AFDELING NATUURGEBIEDEN

- 4910-5067** Aankoop, verkoop en ruilverkaveling van gronden ten behoeve van natuurmonumenten.
1954 - 1982
Alfabetisch geordend op naam van plaatsen, rivieren en kanalen, gebieden en objecten.
- 4910** Groningen, de Grootegaster Poldermolen te Grootegast, 1969 - 1970, omslag
- 4911-4920** Friesland.1965 - 1982
- 4911** Brandemeer te Oldelamer, 1967 - 1970, omslag
- 4912** Weidevogelreservaat de Brekken te Follega, 1968, omslag
- 4913** Ganzenpleisterplaats bij Beetsterzwaag, 1965 - 1969, omslag
- 4914** Hichtepoel en de Sondeler Leijen te Balk, 1967 - 1968, omslag
- 4915** Hildenberg te Makkinga, 1968 - 1969, omslag
- 4916** Rottige Meenthe in Smallingerland, 1965 - 1968, omslag
- 4917** Oeverlanden bij en eilanden in het Sneekermeer te Langweer, 1965 - 1976, pak
- 4918** Moerasgronden aan de Valomstervaart te De Valom, 1970 - 1976, omslag
- 4919** De Waddenzee, 1980 - 1982, pak
- 4920** De Zwarte en Witte Brekken nabij Sneek, 1968 - 1976, omslag
- 4921-4945** Drenthe.1965 - 1980
- 4921** Bruntingerbos te Westerbork, 1965 - 1972, omslag
- 4922** Dalen, 1965 - 1975, omslag
- 4923** Het Drouwenerzand te Borger, 1968, omslag
- 4924** Emmerschans te Emmen, 1968 - 1975, omslag
- 4925** Geelbroek te Assen, 1970 - 1971, pak
Voor kaarten zie inv.nr. 30051.
- 4926** Gieterveentje te Gieten, 1969, omslag
- 4927** Grolloërveld te Rolde, 1968 - 1970, omslag
- 4928** Het Helveen in de gemeente Dwingeloo, 1965 - 1969, omslag
- 4929** Hemstukken te Rolde, 1970 - 1971, omslag
- 4930** Holtveen en Langeveen te Vries, 1969 - 1976, omslag
- 4931** Hunebedden te Roden, Vries en Zuidlaren, 1967 - 1969, omslag
- 4932** Kolkmaat te Oosterhesselen, 1969, omslag
- 4933** Mensinge te Roden, 1966 - 1971, omslag
Voor kaarten zie inv.nr. 30050.
- 4934** Meppelerdiep te Meppel, 1967 - 1973, omslag

- 4935** Oeverlanden bij het Zuidlaardermeer te Zuidlaren, 1970 - 1976, omslag
- 4936** Peizer- en Eeldermeden te Peize, 1978 - 1980, omslag
- 4937** Peizermade, 1973 - 1976, omslag
- 4938** Schoonebekerveld te Schoonebeek, 1975 - 1980, omslag
- 4939** Sleenerstroom, 1975 - 1976, omslag
- 4940** Smalbroekerplas te Westerbork, 1970 - 1972, omslag
- 4941-4942** Stroomdallandschap De Drentsche A. 1965 - 1970
- 4941** 1965 - 1966, pak
- 4942** 1969 - 1970, omslag
- 4943** Thijnsbosje en Noordlagerbosje te Westerbork, 1967 - 1977, omslag
- 4944** Vledder, 1971, omslag
- 4945** Westerholt in de gemeente Anloo, 1965, omslag
- 4946-4975** Overijssel. 1958 - 1982
- 4946** Ambt Delden, Twickel, 1965 - 1981, pak
Voor tekeningen zie inv.nr. 30075.
- 4947** Bentinckswellen te Zalk, 1979 - 1980, omslag
- 4948** De Borkeld en Het Elzenerveld in de gemeente Markelo, 1965 - 1970, omslag
- 4949** Buitenwaarden ten westen van Genemuiden, 1966 - 1976, omslag
- 4950** Dal van de Mosbeek te Tubbergen, 1966 - 1979, omslag
- 4951** Dinkelland te Borne, 1970 - 1980, omslag
- 4952** Doornebroek (griendgronden) te Raalte, 1971 - 1972, omslag
- 4953** Engelandse Bos te Gramsbergen, 1966 - 1975, omslag
- 4954** Gramsberger Heide te Gramsbergen, 1964 - 1966, omslag
- 4955** Haakbergerveen te Haaksbergen, 1966 - 1968, omslag
- 4956** Haardennen en het Reestdal te Avereest, 1979 - 1981, omslag
- 4957** Hengforder en Olsterwaarden in de gemeenten Olst en Diepenveen, 1965 - 1972, pak
- 4958** Het Hoge Venterink te Oldenzaal, 1969 - 1971, omslag
- 4959** Erosiedal Kersberg te Denekamp, 1967, omslag
- 4960** Kromme Kolk te Zwollerkerspel, 1981 - 1982, omslag
- 4961** Leusener Maan te Dalfsen, 1967 - 1968, omslag
- 4962** Oude Broek en Wiekermeden te Weerselo, 1972 - 1973, omslag
- 4963** Stroomdallanden van de Reest te Avereest, 1965 - 1976, omslag
- 4964** Rivierduintjes langs de Overijsselse Vecht in de gemeente Ambt Hardenberg, 1958 - 1973, omslag
- 4965** Ruilgronden Steenwijkerwold te Steenwijkerwold, 1969 - 1970, omslag
- 4966** De Scholte te Diepenheim, 1971 - 1972, omslag
- 4967** Snakenburgerheide te Haaksbergen, 1967 - 1971, omslag

- 4968** Springendal te Tubbergen en Denekamp, 1968 - 1973, omslag
- 4969** Veldiger Buitenland in de gemeenten Zwartsluis, Staphorst, Dalfsen, Hasselt en Genemuiden, 1965 - 1970, pak
- 4970-4973** Weerribben te Oldemarkt.1965 - 1973
Niet nader onder te verdelen.
- 4970** 1965 - 1967, pak
- 4971** 1966 - 1968, pak
- 4972** 1970 - 1971, omslag
- 4973** 1972 - 1973, pak
- 4974** De Wieden (Beulakere en Belter Wijde) te Wanneperveen en Giethoorn, 1965 - 1976, pak
Voor kaarten zie inv.nr. 30048.
- 4975** De Wieden, 1966 - 1970, omslag
- 4976-5000** Gelderland.1963 - 1981
- 4976** Bakerwaardelaak te Steenderen, 1979 - 1981, omslag
- 4977** De Biezenwaard te Winssen (Ewijk), 1965 - 1966, omslag
- 4978** Bos bij Boerdam te Nijbroek, 1965 - 1973, omslag
- 4979** Bommelerwaard-West te Rijswaard, 1980, omslag
- 4980** Bos en Heide bij Hoeve Weerbeek te Hupsel, 1969 - 1970, omslag
- 4981** Bos en Leemputten te Eibergen (voorheen Zwiilbroek), 1970 - 1973, omslag
- 4982** Het Broek aan de Rode Beek te Zelhem, 1973, omslag
- 4983** De Bruuk te Groesbeek, 1963 - 1977, omslag
- 4984** Het Colenbrandersbos te Millingen aan de Rijn, 1966 - 1968, omslag
- 4985** Deelerheide te Deelen, 1965 - 1970, omslag
Bevat kamervragen.
- 4986** De Greffelkamp te Didam, 1967, omslag
- 4987** Het Greven Broek te Eibergen en Ruurlo, 1971, omslag
- 4988** De Heerdersprengen te Heerde, 1967, omslag
- 4989** Landgoed Wijlerberg ter uitbreiding van het natuurreservaat De Duivelsberg te Ubbergen, 1965 - 1973, omslag
- 4990** De Leemputten te Beltrum, 1966 - 1970, omslag
- 4991** Lieveldveld te Lichtenvoorde, 1966 - 1976, omslag
- 4992** Neerijnen te Waardenburg, 1976 - 1977, omslag
- 4993** De Noordberg te Doorwerth, 1969 - 1975, omslag
- 4994** Oude Rijnloop nabij de Tollenburgh te Lienden, 1965 - 1973, omslag
Voor kaarten zie inv.nr. 30052.
- 4995** Overasseltse en Hatertse Vennen bij Wijchen, 1965 - 1970, omslag
Voor kaarten zie inv.nr. 30004.
- 4996** Rekken, 1974, omslag
- 4997** Landgoed Sevenaer te Zevenaer, 1965 - 1969, omslag
- 4998** Tichelterrein te Buren, 1969 - 1970, omslag
Voor kaart zie inv.nr. 30049.
- 4999** Tielerwaard-West, 1969 - 1972, omslag
- 5000** De Waskolk te Doornspijk, 1964 - 1966, omslag

- 5001-5006** Utrecht.1954 - 1980
- 5001** Bosje van Robertson in de Bethunepolder bij Maarssen, 1954 - 1965, omslag
- 5002** Het Klaphek te Vreeswijk en Jutphaas, 1978 - 1979, omslag
- 5003** Loosdrechtse en Tienhovense Plassen te Loosdrecht, 1968 - 1977, omslag
- 5004** 't Meeuwekampje te Veenendaal, 1978 - 1980, omslag
- 5005** Molenpolder te Maarssen, 1966 - 1974, omslag
- 5006** Potterskade te Woerden, 1977, omslag
- 5007-5017** Noord-Holland.1964 - 1974
- 5007** Alkmaarder- en Uitgeestermeer bij Akersloot, 1968 - 1973, pak
Voor tekeningen zie inv.nr. 30062.
- 5008** Braaken IJsselmeerdijk te Edam, 1970 - 1974, omslag
- 5009** De Cocksdorp op Texel, 1966, omslag
- 5010** De duinkust bij Callantsoog, 1965 - 1971, omslag
Bevat kamervragen.
- 5011** Eilandspolder te Schermer, 1969 - 1971, pak
- 5012** Kennemer Duinen, 1966 - 1973, omslag
Voor kaarten zie inv.nr. 30059.
- 5013** Kruissloot, Arismeer en de Lei te Zuid- en Noord-Schermer en te Graft, 1964 - 1967, omslag
- 5014** Noorderkooi bij Oosterend, Texel, 1967 - 1969, omslag
- 5015** Putten van Oudeschild, Texel, 1964 - 1965, omslag
- 5016** Varkensland te Broek in Waterland, 1966 - 1970, omslag
- 5017** Waterland in Broek en Waterland, 1965 - 1968, pak
- 5018-5032** Zuid-Holland.1960 - 1981
- 5018** Alblasserwaard, 1965 - 1966, omslag
- 5019** Braassemermeer te Rijnsaterswoude, 1979, omslag
- 5020** Geerpolder te Leimuiden, 1969 - 1981, omslag
- 5021** Hollandsch Diep in het Haringvlietgebied, 1967 - 1968, omslag
- 5022** Koekoekse Waard te Tienhoven, 1966 - 1969, omslag
- 5023** Kramersche Slikken bij Oostflakkee, 1978, omslag
- 5024** Meneerse Plaat te Sommelsdijk, 1979, omslag
- 5025** Mijnsheerenland 't Hof van Moerkerken, 1975 - 1979, omslag
- 5026** Niemandshoek te Schelluinen, 1968 - 1972, omslag
- 5027** Nieuw-Lekkerkerk en de Blauwgraslanden bij Zijdebrug, 1976 - 1977, omslag
- 5028** Oud-Beijerland en Berenplaat, 1966 - 1967, omslag
- 5029** Oud-Beijerland en Berenplaat, 1976 - 1978, omslag
- 5030** Reeuwijk en Ravensberg, 1978, omslag
- 5031** Ontwikkeling recreatieschap Reeuwijkse Plassen, 1960 - 1974, pak
Voor tekeningen zie inv.nr. 30082.
- 5032** Veenzijdse Polder te Wassenaar, 1977 - 1978, omslag
- 5033-5043** Zeeland.1965 - 1980
- 5033** Canisvlietse Kreek te Sas van Gent, 1966 - 1975,

- omslag
- 5034** Deessche Watergang te Goes, 1974 - 1980, omslag
- 5035** Duivelandse Dijkbeemden bij Brouwershaven, 1975 - 1976, omslag
- 5036** De Pluimpot te St. Maartensdijk, 1965 - 1974, omslag
- 5037** Schelphoek te Westerschouwen, 1967 - 1974, omslag
- 5038** Herverkavelingsblok Tholen (Welen onder Stavenisse, het Stinkgat, de Pluimpot en Zuid Weihoek), gemeente Poortvliet, 1966 - 1969, omslag
- 5039** Thoolse Dijkbeemden te St. Maartensdijk, 1979 - 1980, omslag
Voor tekeningen zie inv.nr. 30055.
- 5040** Vlaamse Kreek bij Clinge, 1970 - 1977, omslag
- 5041** Vroongronden Schouwen te Westerschouwen, 1966 - 1974, omslag
- 5042** West Zeeuws Vlaamse Dijken te Oostburg, 1977 - 1978, omslag
- 5043** Zouten Haard te Westerschouwen, 1969, omslag
Voor kaarten zie inv.nr. 30053.
- 5044-5052** Noord-Brabant.1962 - 1981
- 5044** De Dood in de Biesbosch, 1962 - 1968, omslag
Voor kaart zie inv.nr. 30000.
- 5045** De Dulver te Sprang (Capelle), 1965 - 1969, omslag
- 5046** Hennestdijk te Rosmalen, 1973 - 1974, omslag
- 5047** Keizersdijk in de Biesbosch, 1965 - 1966, omslag
- 5048** Kempen te Soerendonk, 1968 - 1970, omslag
- 5049** Labbegat te Vrijhoeve, 1974 - 1981, omslag
- 5050** De Mortelen te Oirschot, 1972 - 1974, omslag
- 5051** Reuselse Moeren te Reusel, 1970 - 1971, omslag
- 5052** Strabrechtse Heide te Mierlo, 1966 - 1979, omslag
- 5053-5067** Limburg.1961 - 1981
- 5053** De Boukoel (Grater-Hoek) te Swalmen, 1967 - 1968, omslag
- 5054** Castenrayse vennen te Venray, 1966 - 1974, omslag
- 5055** Elsbeemden te Sevenum, 1976, omslag
- 5056** Gerendal te Valkenburg, 1965 - 1971, omslag
- 5057** De Groote Peel te Nederweert, 1965 - 1981, pak
Voor kaarten zie inv.nr. 30056.
- 5058** De Grote Moost te Heijthuisen, 1966 - 1976, omslag
- 5059** Gulpdal te Gulpen, 1964 - 1975, omslag
- 5060** Heelderpeel te Heel en Panheel, 1969 - 1972, omslag
- 5061** Heesbeemden te Sevenum, 1975, omslag
- 5062** Heuloërbroek te Bergen, 1966 - 1970, omslag
Voor kaarten zie inv.nr. 30054.
- 5063** Koelbroek te Venlo, 1974 - 1976, omslag
- 5064** Legeterbos te Broekhuizen, 1961 - 1971, omslag
- 5065** Het Leudal te Haelen, 1965 - 1975, omslag
- 5066** De Rouwlanden te Venray, 1973 - 1981, omslag
- 5067** De Snep te Helden, 1966 - 1975, omslag
Voor kaarten zie inv.nr. 30057.

- Advisering.
1957 - 1962 1 omslag
- 5069** Aanbevelingen, reacties en adviezen ten aanzien van de totstandkoming van veldstudiecentra in Nederland.
1970 - 1978 1 pak
- 5070** Beheersplannen voor terreinen aangewezen als (CRM) staatsnatuurreservaten.
1970 - 1980 1 omslag
- 5071-5072** Aanwijzen van natuurmonumenten.
1970 - 1981
5071 De Kievittepolder in Zeeland, 1970 - 1979, omslag
5072 In diverse gemeenten, 1978 - 1981, omslag
Voor kaarten zie inv.nr. 30067.
- 5073** Verordeningen voor ontgrondingen, geordend per provincie.
1970 - 1981 1 pak
- 5074-5075** Het beantwoorden van kamervragen.
1971 - 1978
5074 Op het gebied van natuurlandschapsbeheer, 1971 - 1972, omslag
5075 Kanalisatie en de gevolgen daarvan voor onder andere de vegetatie, 1975 - 1978, omslag
- 5076-5080** Commissie en werkgroepen.
1973 - 1978
5076 Vergaderstukken van de Werkgroep Nationale Landschapsparken, 1973 - 1974, pak
5077 Secretariaatsarchief van de Adviescommissie Planken Wambuis, 1974, omslag
5078 Secretariaatsarchief van de Beraadsgroep Voorlichting Nationale Landschapsparken, 1975 - 1977, pak
5079 Secretariaatsarchief Werkgroep Voorlichting Nationale Landschapsparken, 1975 - 1977, pak
5080 Vergaderstukken van de Werkgroep Monument en Landschap, 1976 - 1978, pak

3.2.6.3 SECTOR GEBIEDSBESCHERMING EN SOORTENBEHOUD

3.2.6.3.1 Taakgroep Fauna, Flora en Dierenbescherming

- 5081** Bescherming van zeehonden in de Nederlandse wateren.
1952 - 1968 1 pak
- 5082-5088** Rapporten, nota's en beleidsstukken met als doel het voorbereiden, opstellen en wijzigen van wet- en regelgeving omtrent dierenbescherming.
1958 - 1975
5082 Wet op de Dierenbescherming, 1958 - 1965, omslag
5083 Ontwerpwet op de Dierproeven, 1960 - 1967, omslag
- 5084-5087** Honden- en Kattenbesluit. 1961 - 1975
- 5084-5085** Reacties op het Honden- en Kattenbesluit. 1964 -

- 1968
5084 1964 - 1965, omslag
Bevat kamervragen.
5085 1966 - 1968, pak
Met kamervragen.
- 5086** Totstandkoming van het besluit, 1961 - 1970, omslag
5087 Voorstellen en verzoeken tot wijziging van het besluit,
1974 - 1975, omslag
- 5088** Ontwerpbesluit op de Uitheemse Dieren, 1963 - 1968, omslag
- 5089-5093** Commissies.
1961 - 1982
- 5089** Instelling en vergaderstukken van de Commissie ter Voorbereiding
van Algemene Maatregelen van Bestuur ingevolge de Wet op de
Dierenbescherming, 1961 - 1965, omslag
- 5090** Vergaderstukken van de Commissie Dierenbeschermingsbesluiten,
1961 - 1970, omslag
- 5091-5092** Vergaderstukken van de Commissie Herziening
Dierenbeschermingsbesluiten. 1974 - 1977
- 5091** 1e - 6e vergadering, 1974 - 1977, omslag
5092 7e - 10e vergadering. Met een hoorzitting, 1974 - 1977,
omslag
- 5093** Vergaderstukken van de Commissie Poll, 1981 - 1982, omslag
- 5094** Ontwerp van de Jachtwet 1954.
1965 - 1975 1 omslag
- 5095-5096** Natuurbescherming.
1966 - 1973
Niet nader onder te verdelen.
- 5095** 1966 - 1972, pak
5096 1971 - 1973, omslag
- 5097** Benelux-overeenkomst op het gebied van de jacht en de vogelbescherming.
1970 - 1972 1 omslag
- 3.2.6.3.2 Taakgroep Gebiedsbescherming en Algemene
Beheersaangelegenheden**
- 5098** Wettelijke regeling inzake het beheer van het grondwater in Nederland.
1962 - 1967 1 omslag
- 5099** Wetsontwerp Verontreiniging Oppervlaktewateren.
1966 - 1968 1 omslag
- 5100** Richtlijnen voor Staatsbosbeheer inzake het provinciaal overleg over het Streekplan
Zuid-Limburg.
1973 1 omslag
- 5101-5102** Werkgroepen.
1975 - 1978
- 5101** Secretariaatsarchief van Ad Hoc Werkgroep Veldstudiecentra van de
Commissie voor Natuurbeschermingseducatie, 1975 - 1978, omslag
5102 Secretariaatsarchief van Werkgroep Wetlands Campagne, 1976 -

1977, omslag

- 5103** Milieu-Effect Rapportage (MER) met betrekking tot het beleid ten aanzien van natuur- en landschapsbehoud.
1977 - 1981 1 pak

3.2.6.4 SECTOR RUIMTELIJK KWALITEITSBEHEER

- 5104** Instelling, vertegenwoordiging en werkwijze van provinciale en regionale commissies voor de watervoorziening.
1975 - 1978 1 omslag

3.2.6.4.1 Taakgroep Landinrichting

3.2.6.4.2 Taakgroep Ruimtelijk Sectorbeleid

- 5105** Commentaren op de tweede Nota Ruimtelijke Ordening.
1966 - 1967 1 omslag

3.2.6.4.3 Taakgroep Grote Eenheden

- 5106-5118** Machtiging tot aankoop van grond ten behoeve van objecten.
1964 - 1976
- 5106** Friesland, Rottige Meenthe in Smallingerland, 1965 - 1970, pak
- 5107-5114** Drenthe.1965 - 1976
- 5107** Bosjes op de Es van Borger te Borger, 1965 - 1970, omslag
- 5108** Harkeveen en Bolleveen bij Dwingeloo, 1965 - 1970, omslag
- 5109** Lijnstukkenbos bij Anloo, 1965 - 1966, omslag
- 5110** Mensinge bij Roden, 1965 - 1966, omslag
- 5111-5112** Stroomdallandschap De Drentsche A.1965 - 1969
Niet nader onder te verdelen.
- 5111** 1965 - 1967, pak
- 5112** 1967 - 1969, pak
- 5113** Westerveentje in Beilen, 1965 - 1976, omslag
- 5114** De Witten in Dalen, 1965 - 1974, omslag
- 5115** Gelderland, Eendenkooi onder Gameren, 1964 - 1965, omslag
- 5116** Noord-Holland, De Hoge Berg op Texel, 1966 - 1970, omslag
- 5117-5118** Limburg.1965 - 1971
- 5117** Wijnandrade, Den Ouden Bosch, Hulsberger Beemden, 1965 - 1970, omslag
- 5118** Wijlrebossen bij Wijlre, 1965 - 1971, omslag
- 5119** Advies over de mogelijke aankoop van grond ten behoeve van eventuele vestiging van een Noord-Atlantische Verdragsorganisatie (NAVO)-vestiging in Limburg.
1966 1 omslag
- 5120** Beantwoording van kamervragen over het Waterschap Riegmeer.
1969 - 1977 1 pak

- 5121** Besteding van Integraal Structuurplan-gelden in het kader van landschapsonderhoud en bosaanleg in Noord-Nederland.
1978 - 1980 1 omslag

3.2.7 DIRECTIE OPENLUCHTRECREATIE (OR)

3.2.7.1 DIRECTIESECRETARIAAT

- 5122** Overzichten van de werkzaamheden van de Afdeling Vrijtijdsbesteding (VTB).
1959 - 1967 1 omslag

- 5123** Internationale contacten.
1963 - 1975 1 pak

- 5124** Verslagen van vergaderingen van de Werkgroep Inrichting, Inventaris en Stoffering.
1965 - 1977 1 omslag

- 5125** Het verlenen van medewerking aan de beantwoording van kamervragen over het bij de inrichting van de Maasvlakte (Brielse Maas) vrijgekomen en nog beschikbaar komend zand.
1966 - 1981 1 omslag
Voor tekeningen zie inv.nr. 30064.

3.2.7.2 SECTOR RECREATIEVORMEN EN ALGEMEEN BELEID

- 5126** Visserijwet 1963.
1961 - 1967 1 omslag

- 5127** Vergoeding van baggerspecie voor recreatiegronden en registratierecht bij overdracht van recreatiegronden voor de provincie Utrecht.
1964 - 1966 1 omslag

- 5128** Instelling van de CRM-adviescommissie Sportieve Recreatie.
1966 - 1978 1 omslag

- 5129** Samenlevingsopbouw-recreatieproject Midden-Delfland.
1967 1 omslag

- 5130** Advisering inzake Stichting Kampeeders Veluwe en Landelijke Federatie van Kampeedersgroeperingen.
1979 - 1981 1 omslag

- 5131** Ontwerp en Besluiten tot vernietiging van de Raadsbesluiten van de gemeenten Domburg, Dronten, Marieke, Terschelling, Valkenisse en Veere tot wijziging van verordeningen op kampeerplaatsen en kampeermiddelen.
1981 - 1982 1 omslag

3.2.7.2.1 Taakgroep Recreatievormen

- 5132** Dienstvak openluchtrecreatie bij het Staatsbosbeheer.
1959 - 1963 1 omslag

- 5133** Subsidies en andere uitgaven ten behoeve van de openluchtrecreatie.

-
- | | | |
|--|---|----------|
| | 1964 - 1968 | 1 omslag |
| 5134 | Het wijzigen van de reglementen voor het toekennen van de CRM-prijs voor het skûtsjesilen.
1970 - 1982 | 1 omslag |
| 5135 | Instelling, samenstelling en werkwijze van de Commissie Landinrichting nabij Giethoorn, Wanneperveen en Steenwijkerwold.
1971 - 1973 | 1 omslag |
| 5136 | Ontwikkelen van beleid omtrent openluchtrecreatie nabij de woonkern.
1972 - 1975 | 1 pak |
| 5137 | Onderzoek naar de voorkeur voor intensieve en extensieve vormen van openluchtrecreatie door het Instituut voor Toegepaste Sociologie te Nijmegen.
1975 - 1978 | 1 omslag |
| 3.2.7.2.2 Taakgroep Algemeen Beleid | | |
| 5138-5140 | Commissies en werkgroepen.
1958 - 1973 | |
| 5138 | Besprekingen van plannen voor de Ruimtelijke Ordening van het gehele Noorden des Lands, ontworpen door de Bestuurscommissie Noorden des Lands en door de Rijksplanologische Commissie, 1958 - 1967, omslag | |
| 5139 | Vergaderstukken van de Werkgroep Documentatie van de Stichting Recreatie, 1959 - 1968, omslag | |
| 5140 | Instelling van de Beraadsgroep inzake Bezoekerscentra, 1972 - 1973, omslag | |
| 5141 | Regeringsbeleid ten aanzien van de openluchtrecreatie in het kader van de nationale ruimtelijke ordening.
1963 - 1964 | 1 omslag |
| 5142 | Behandeling van de verslagen Maatschappelijke Outillering van Grensgebieden en de Maatschappelijke Aspecten van de Ontwikkeling in Grensgebieden van het Ministerie van Volksgezondheid en het eigen ministerie.
1963 - 1966 | 1 omslag |
| 5143 | Het verlenen van medewerking aan de totstandkoming van een ontwerp Vestigingsbesluit Kampeerbedrijven.
1966 - 1969 | 1 omslag |
| 5144-5145 | Verontreiniging van oppervlaktewateren.
1966 - 1972 | |
| 5144 | 1966 - 1969, omslag | |
| 5145 | 1970 - 1972, omslag | |
| 5146 | Overzicht van subsidies.
1967 - 1973 | 1 omslag |
| 5147 | Voorstel tot zetelverdeling van de Raad inzake de Luchtverontreiniging, waarbij het ministerie een zetel voor openluchtrecreatie en een zetel voor natuur- en landschapsbeheer krijgt. | |

1970 - 1972 1 omslag
Bevat correspondentie over politieke medeverantwoordelijkheid van het ministerie met betrekking tot de Wet inzake de Luchtverontreiniging.

5148 Plan recreatiegebied, opstellen voor het programma van eisen Engeler Meer, Stadsgewest 's-Hertogenbosch.
1974 - 1981 1 pak
Voor tekeningen zie inv.nr. 30083.

5149 Besprekingen tussen vertegenwoordigers van de Directie Natuurbehoud en Openlucht recreatie en diverse instanties over de Nota Watersport op de Waddenzee.
1977 - 1979 1 omslag

5150 Begroting over het dienstjaar 1979 van de Directie Openlucht recreatie.
1978 - 1981 1 omslag

5151 Programma van eisen, deelplan Project Ekkersweijer, Eindhoven.
1979 - 1980 1 omslag

3.2.7.3 SECTOR BEHEER EN INRICHTING

3.2.7.3.1 Taakgroep Beheer

5152 Beantwoording van kamervragen inzake de voorgenomen sluiting van de Linnaeushof te Bennebroek.
1959 - 1967 1 omslag

5153 Coördinatie van de subsidiëring van recreatieobjecten.
1960 - 1966 1 omslag

5154 Aanvullend werkgelegenheidsbeleid ten behoeve van de openlucht recreatie.
1960 - 1973 1 pak

5155 Notitie ten behoeve van de CRM-werkgroep Grevelingen en vergaderstukken van de Inrichtings- en Beheerscommissie Grevelingen.
1977 - 1978 1 pak
Voor tekeningen zie inv.nr. 30069.

3.2.7.3.2 Taakgroep Inrichting

5156 Opstellen van een structuurschets voor recreatie en landschap in het Maasland.
1966 - 1977 1 pak

5157 Coördinatie van het beleid van de inrichting van landschappen.
1967 - 1968 1 omslag

5158 Integrale beleidsplannen voor natuur, recreatie, landschap en toerisme in oostelijk Zuid-Limburg.
1975 - 1982 1 omslag

3.2.8 INSPECTIES NATUURBEHOUD EN OPENLUCHTRECREATIE

5159 Bijeenkomst van de Werkgroep Openlucht recreatie in 's-Gravenhage in juli 1965.

1962 - 1965 1 omslag

3.3 DIRECTIE RADIO, TELEVISIE EN PERS 1969 - 1982 (RTP)

1965 - 1968 Hoofdafdeling Radio, Televisie en Pers.

3.3.1 SECTOR ALGEMENE BELEIDSONTWIKKELING

- 5160** Het coördineren van de verhouding tussen toneel en televisie.
1958 - 1966 1 omslag
- 5161** Voorbereiding van de vaststelling van het aantal minuten en de plaatsen in de programma's van de uit te zenden reclameboodschappen.
1960 - 1970 1 pak
- div.nrs.** Commissies en werkgroepen.
1960 - 1981
- 5162** Instelling en benoemingen van de Adviesraad Regionale Omroep Noord/Oost, 1960 - 1970, pak
- 5163** Commissie radio- en televisiewetgeving, 1963 - 1966, omslag
- 5164-5172** Secretariaatsarchief van de Adviescommissie Studieopdrachten Televisie. 1963 - 1980
- 5164** Correspondentie tussen de secretaris en de heer Kassies (lid), 1963 - 1971, omslag
- 5165** Correspondentie tussen de secretaris en de heer Rengelink (lid), 1963 - 1971, omslag
- 5166-5170** Studieopdrachten. 1965 - 1976
- 5166** Verantwoordelijkheid van de Programmamaker door H. Schaafsma, z.d., deel
- 5167** Problematiek van de Televisiebewerking door Rient Slippens, z.d., deel
- 5168** Cinema Verité door Roelof Kiers, 1965, deel
- 5169** Televisienieuws in Duitsland, Engeland, Nederland en Oostenrijk door Jack Saarloos, 1974, deel
- 5170** Visueel Creatief - Technisch Onderzoek naar de Integratie Mogelijkheden van de Media Foto-Film en Televisie, 1976, deel
- 5171** Overzicht van de opdrachten, 1971 - 1976, omslag
- 5172** Correspondentie tussen de secretaris en de heer Van Haaren (lid), 1972 - 1980, omslag
- 5173** Evalueren van het advies van de Commissie voor Ambtelijk Overleg inzake Televisie en Geestelijke Volksgezondheid, 1964 - 1966, omslag
- 5174-5175** Interdepartementale Werkgroep Omroepwezen in Buitengewone Omstandigheden. 1964 - 1980
- 5174** Vergaderstukken, 1964 - 1980, pak
- 5175** Totstandkoming van de discussienota inzake de functies en bescherming van de omroep in

buitengewone omstandigheden, 1973 - 1976, pak

- 5176-5177** Radioraad.1965 - 1969
5176 Jaarverslagen over 1964 tot en met 1969, 1965 - 1969, omslag
5177 Adviesaanvraag en instructies voor de Radioraad met betrekking tot een wettelijke regeling voor regionale omroepen, 1966 - 1968, omslag
5178 Stichting Televisie Academie (TELEAC), 1965 - 1969, pak
- 5179-5182** Persraad.1965 - 1981
5179 Adviezen van de Persraad en overleg over de werkwijze, 1965 - 1981, pak
5180 Beleidsvoorbereidend overleg, 1968 - 1976, omslag
5181 Adviezen van de Persraad aan het ministerie over een controleregeling voor persfusies, 1971 - 1980, pak
5182 Jaarverslagen van de Persraad over de jaren 1974 - 1976, 1975 - 1977, omslag
- 5183** Notulen en besluiten van vergaderingen van de Nederlandse Televisie Stichting (NTS) en de Nederlandse Radio Unie (NRU), 1966, pak
- 5184** Vertegenwoordiging in de Commissie Politie Pers, 1966 - 1968, omslag
- 5185** Vergaderverslagen van de Werkgroep Omroep in Buitengewone Omstandigheden inzake de beveiliging van het omroepbedrijf, 1966 - 1973, omslag
- 5187-5188** Omroepraad.1967 - 1978
5187 Vaststelling van instructies, 1967 - 1975, pak
5188 Jaarverslagen over 1970 tot en met 1976, 1976 - 1978, pak
 1972, 1974 en 1976 ontbreken.
- 5189-5191, 5193-5194** Interdepartementale Commissie Concentratie-tendensen in de pers.1968 - 1970
 Niet nader onder te verdelen.
5189 1968 - 1969, pak
5190 1970, pak
5191 1970, pak
- 5193-5194** Onderzoek naar de relatie tussen de overheid en de pers.1968 - 1970
 Niet nader onder te verdelen.
5193 1968 - 1969, omslag
5194 1969 - 1970, pak
- 5195** Werkgroep Voorlichting Buitenland inzake Massacommunicatie, 1968 - 1972, omslag
- 5196-5203** Stichting Bedrijfsfonds voor de Pers.1971 - 1981
- 5196-5201** Secretariaatsarchief van de Commissie Bedrijfsfonds voor de Pers.1971 - 1972
5196 Vergaderstukken, 1971 - 1972, pak
5197 Vergaderstukken en overleg inzake de

		instelling van de Commissie Financiering Omroep en Pers (FOP), 1971 - 1972, pak	
	5198	Persbulletin met toespraak van de minister, 1971 - 1972, pak	
	5199	Toepassing van de Regeling Bijzondere Financiering op Dagbladondernemingen, 1971 - 1972, pak	
	5200	Accountantsrapport betreffende de bedrijfsuitkomsten, 1972, pak	
	5201	Krantenartikelen over het rapport van de Commissie Bedrijfsfonds voor de Pers en beslissingen van minister Engels, 1972, pak	
	5202	Standpunt van de regering naar aanleiding van het rapport van de Commissie Bedrijfsfonds voor de Pers, 1972, pak	
	5203	Oprichting, statuten en organisatie, 1972 - 1981, pak	
5204		Commissieaangelegenheden van de Raad voor de Journalistiek, 1972 - 1975, omslag	
5205		Herbenoeming en ontslag van de voorzitter van de Nederlandse Omroepstichting (NOS), E.A. Schüttenhelm, 1972 - 1975, pak	
5206		Werkgroep Meerjarenplanning inzake de Omroepbijdragen, 1973 - 1975, omslag	
5207-5208		Werkgroep Kosten Effectiviteitsanalyse Radio Nederland Wereldomroep.1973 - 1977	
	5207	1973 - 1975, pak	
	5208	1976 - 1977, pak	
5209		Comité van deskundigen voor de rechten van de mens van de Raad van Europa, 1974, omslag	
5210		Evaluatie van de beroepsprocedure tegen beslissingen van de programmacoördinatiecommissies op grond van de Omroepwet, 1975 - 1976, omslag	
5211		Werkgroep Reclame van de Interdepartementale Commissie Consumentenaangelegenheden, 1977 - 1978, pak	
5212		Secretariaatsarchief van de Werkgroep Perswet, vergaderingen, 1980 - 1981, pak	
5213		Beantwoording van de enquête betreffende massacommunicatie en auteursrechten van de United Nations Educational, Scientific and Cultural Organization (UNESCO). 1961 - 1968	1 pak
5214		Aanleg van een landelijk Centraal Antenne Systeem (CAS) door de Posterijen, Telegrafie en Telefonie (PTT). 1963 - 1966	1 omslag
5215		Vaststellen van de rechtspositie en bezoldiging van het omroep personeel. 1963 - 1973	1 pak
5216-5229		Vorbereiden, vaststellen en evalueren van onderzoeken. 1963 - 1981	

- 5216-5218** Voltooide studieopdrachten op het gebied van radio en televisie.1963 - 1975
Alfabetische geordend op naam van personen en instanties.
- 5216** A - K, 1965 - 1975, pak
- 5217** L - S, 1963 - 1973, pak
- 5218** T - Z, 1964 - 1974, pak
- 5219** Experimenten met lokale kabelomroep door het Instituut voor Massacommunicatie te Nijmegen, 1973 - 1979, pak
- 5220** Doelmatigheidsonderzoek bij de Nederlandse Omroepstichting (NOS) door Berenschot, 1974 - 1979, pak
- 5221** Mogelijke gevolgen van een eventuele ont koppeling van het lidmaatschap van een omroeporganisatie en het abonnement op een omroepblad, 1975, omslag
- 5222** Evaluatieonderzoek naar het experiment van de Regionale Omroep Stichting Amsterdamse Draadloze Omroep (STAD) en Stichting Regionale Omroep Brabant (SROB) door het Instituut voor Sociaal Wetenschappelijk Onderzoek van de Katholieke Hogeschool te Tilburg, 1975 - 1980, omslag
- 5223** Totstandkoming van een compensatieregeling voor dagbladen door het Economisch Instituut te Tilburg, 1975 - 1980, pak
- 5224** Gevolgen van een tweetal ont koppelingen op het ledenbestand van de omroepverenigingen, 1976, pak
- 5225** Experiment van de regionale omroep Stichting Amsterdamse Draadloze Omroep (STAD) en Stichting Regionale Omroep Brabant (SROB) door het Instituut voor Sociaal Wetenschappelijk Onderzoek van de Katholieke Hogeschool te Tilburg, 1977, omslag
- 5226-5227** Rapport betreffende het onderzoek omtrent de naleving van artikel 13 van de Omroepwet.1979 - 1981
- 5226** Rapportages van de omroepverenigingen, 1979, pak
- 5227** Voorlopige uitgaven, 1981, omslag
- 5228** Onderzoeken van de Algemene Rekenkamer naar de herstructurering van de Nederlandse Omroep Stichting (NOS), 1980 - 1981, omslag
- 5229** Rapport Redactionele Persvrijheid en Redactiestatuut door mr. J.H. Brouwer, z.d., stuk
- 5230** Overeenkomst tussen de Posterijen, Telegrafie en Telefonie (PTT) en de European Broadcasting Union (EBU) inzake het centraal antenne systeem.
1964 - 1966 1 omslag
- 5231** Leerplan voor de School van de Journalistiek.
1964 - 1967 1 omslag
- 5232** Voorschriften met betrekking tot de reclame voor genees- en genotsmiddelen op de televisie.
1964 - 1968 1 pak
- 5233** Eerste verkenning van problemen welke zich zouden kunnen voordoen bij het invoeren van de kleurentelevisie.
1965 - 1972 1 pak
- 5234-5249** Beantwoording van kamervragen.
1965 - 1982

- 5234-5246** Inzake massacommunicatie.1965 - 1981
Niet nader onder te verdelen.
- 5234** 1965 - 1966, pak
 - 5235** 1967 - 1969, pak
 - 5236** 1970, pak
 - 5237** 1971, pak
 - 5238** 1972, pak
 - 5239** 1973, pak
 - 5240** 1974, pak
 - 5241** 1975 - 1976, pak
 - 5242** 1977, pak
 - 5243** 1978, pak
 - 5244** 1979, pak
 - 5245** 1980 - 1981, pak
 - 5246** 1981, pak
- 5247** Benoeming van mr. E.C.M. Jurgens als voorzitter van de Nederlandse Omroep Stichting (NOS), 1975, omslag
- 5248** Verschoningsrecht van journalisten, 1978, pak
- 5249** Beleidsnota Regionale Omroep, 1979 - 1982, pak
- 5250-5258** Voorbereiden, vaststellen en evalueren van overleg.
1965 - 1982
- 5250** Tussen de minister en de Nederlandse Omroep Stichting (NOS), 1965 - 1966, pak
 - 5251** Met de Nederlandse Vereniging van Journalisten, 1968 - 1970, pak
 - 5252** Transcriptie van programma's met de Indonesische radio- en televisie, 1968 - 1974, omslag
 - 5253** Met de Raad van Beheer van de Nederlandse Omroep Stichting (NOS), 1970 - 1972, pak
- 5254-5255** Met de Nederlandse Organisatie van Tijdschrift Uitgevers over de economische positie van familiebladen.1970 - 1976
- 5254** 1970 - 1971, pak
 - 5255** 1972 - 1976, pak
- 5256** Tussen de minister, de Raad van Beheer van de Nederlandse Omroepstichting (NOS) en de omroeporganisaties over de periode 1973 - 1974, 1973 - 1974, pak
- 5257** Tussen diverse instanties over berichtgeving bij terreuracties en dergelijke, 1975 - 1979, omslag
- 5258** Met de Posterijen Telegrafie Telefonie (PTT) en de Nederlandse Omroepstichting (NOS) inzake eventuele aanleg van een landelijk aanvoernet voor kabeltelevisie, 1980 - 1982, omslag
- 5259** Internationale communicatie-kwesties met betrekking tot radio, televisie en pers (UNESCO).
1966 - 1971 1 omslag
- 5260-5263** Massacommunicatie.
1966 - 1974
- 5260** Besprekingen, 1966 - 1968, omslag
 - 5261** Algemene correspondentie, 1966 - 1970, omslag
- 5262-5263** Grondwetsherziening.1966 - 1974
- 5262** 1966 - 1970, pak
 - 5263** 1971 - 1974, pak

- 5264** Bijdrage aan en uitvoering van het Verdrag van Florence van de United Nations Educational, Scientific and Cultural Organization (UNESCO).
1966 - 1979 1 omslag
- 5265** Conflict tussen programmabladen en familiebladen over de publicatie van programmagegevens in familiebladen.
1967 - 1970 1 omslag
- 5266** Standpunt bij de Raad van Europa inzake de relaties tussen omroepen en de overheid met betrekking tot educatieve en culturele tv-programma's.
1967 - 1970 1 pak
- 5267-5268** Positie van de Nederlandse Dagbladpers.
1967 - 1971
Niet nader onder te verdelen.
5267 1967 - 1970, omslag
5268 1970 - 1971, pak
- 5269** Benoeming en bezoldiging van de regeringscommissaris/adjunct-regeringscommissaris voor de Omroep.
1969 - 1970 1 omslag
- 5270-5272** Verenigde Naties.
1969 - 1977
5270 24e tot en met 32e zitting van de algemene vergadering betreffende vrijheid van voorlichting en informatie, 1969 - 1977, omslag
5271 26e tot en met 32e zitting van de Commissie Rechten van de Mens betreffende de voorbereiding van een verdrag tot bescherming van journalisten in gewapende conflicten, 1972 - 1977, pak
5272 Stelregels met betrekking tot het gebruik van kunstmanen in internationaal verband voor directe televisie-uitzendingen, 1972 - 1977, omslag
- 5273-5295** Voorbereiden en vaststellen van beleid.
1969 - 1981
5273 Openbaarheid van overheidsdocumenten, 1969 - 1973, omslag
5274 Consumentenvoorlichting door de overheid, 1970 - 1975, omslag
5275 Reactie op een memorandum ten behoeve van de kabinetsformatie 1972, 1971 - 1972, omslag
- 5276-5293** Gericht op massamedia. 1971 - 1981
5276 Geïntegreerd massamediabeleid, 1971 - 1978, pak
- 5277-5286** Nota over het Massamediabeleid. 1973 - 1976
5277 Concepten, 1973 - 1974, pak
5278 Werkconcept, 1974, pak
5279 Reacties op het werkconcept Nota over het Massamediabeleid, 1974 - 1975, pak
5280 Ontwerpen van de Nota Massamediabeleid in samenwerking met B. Folkertsma, organisatieadviseur, 1974 - 1975, pak
5281 Behandeling van de Nota over het

- 5282 Massamediabeleid door de ministerraad, 1975, pak
Reacties van diverse organisaties op de Nota over het Massamediabeleid in verband met de hoorzitting op 1 september 1975 door de Bijzondere Commissie van de Tweede Kamer voor de behandeling van de Nota over het Massamediabeleid, 1975, pak
- 5283 Verslag van de hoorzitting op 1 september 1975 door de Bijzondere Commissie van de Tweede Kamer voor de behandeling van de Nota over het Massamediabeleid en nagekomen reacties, 1975 - 1976, omslag
- 5284 Vragen ter voorbereiding van de openbare commissievergadering van de Bijzondere Commissie van de Tweede Kamer voor de behandeling van de Nota over het Massamediabeleid op 13 oktober 1975, 1975 - 1976, pak
- 5285 Openbare commissievergadering van de Bijzondere Commissie van de Tweede Kamer voor de behandeling van de Nota over het Massamediabeleid op 13 oktober 1975, 1975, pak
- 5286 Tweede concept van de Nota over het Massamediabeleid, 1975, pak
- 5287 Studieopdracht getiteld Onderzoekbeleid Massamedia, 1974 - 1976, omslag
- 5288-5289 Nota over het Massamediabeleid.1975 - 1976
- 5288 Definitieve uitgave, 1975, pak
- 5289 Plenaire behandeling, 1975 - 1976, pak
- 5290 Onderzoek naar de aanhang van omroeporganisaties ten bate van het opstellen van een Nota over het Massamediabeleid, 1975 - 1976, pak
- 5291 Besprekingen van de minister, 1978 - 1980, pak
- 5292-5293 Adviesaanvraag aan de Wetenschappelijke Raad voor het Regeringsbeleid (WRR) over het massamediabeleid.1978 - 1981
- 5292 Massamediabeleid op langere termijn, in het licht van technische ontwikkelingen, 1978, omslag
- 5293 Ontwikkeling van een geïntegreerd massamediabeleid van de overheid, 1978 - 1981, pak
- 5294 Memorandum met betrekking tot de nieuwstroom tussen de Derde Wereld en de geïndustrialiseerde wereld, 1977, omslag
- 5295 Nota met betrekking tot teletekst en viewdata, 1977 - 1979, pak

-
- 5296** Controle van de oplage van programmabladen van diverse omroeporganisaties.
1970 - 1974 1 omslag
- 5297** Beleid inzake omroeppersoneel.
1970 - 1978 1 pak
- 5298** Vaststelling van het aantal leden en contributanten van omroeporganisaties.
1971 - 1975 1 omslag
- 5299** Etherreclame en de pers, toeslag op de Stichting Etherreclame.
1971 - 1982 1 omslag
- 5300-5301** Beleid en steunmaatregelen voor de pers.
1973 - 1974
Niet nader onder te verdelen.
5300 1973 - 1974, pak
5301 1974, pak
- 5302** Adviesaanvraag aan de Reclameraad met betrekking tot het uitzenden van reclame
voor snoepgoed.
1973 - 1975 1 omslag
- 5303** Regelingen en voorschriften met betrekking tot subsidiëring van het perswezen.
1973 - 1976 1 omslag
Bevat nota aan de minister over subsidiëring van de PTT.
- 5304-5306** Interne besprekingen tussen de minister en de Directie Radio, Televisie en Pers.
1973 - 1979
Niet nader onder te verdelen.
5304 1973 - 1978, pak
5305 1978, pak
5306 1979, omslag
- 5307** Diverse stukken met betrekking tot de eventueel te verlenen staatshulp aan de
Haagsche Post.
1974 1 pak
- 5308** Verslagen van het Onderzoeksproject Lokale Kabelomroep.
1974 - 1981 1 omslag
- 5309** Motie van 18 november 1975 ingediend door mr. J.N. Scholten betreffende de
geleidelijke afbouw van de Stichting Ether Reclame (STER).
1975 - 1976 1 omslag
- 5310** Consumentenvoorlichting via radio- en televisie-uitzendingen.
1976 - 1977 1 omslag
- 5311** Aanwijzing van het Nieuw Israëlitisch Weekblad als opinieweekblad in verband met
de posttarievenkwestie.
1977 - 1978 1 pak
- 5312** Instelling van de Stuurgroep Audio-visuele Media en subgroepen.
1977 - 1980 1 omslag

- 5313** Verslagen van stafvergaderingen van de Directie Radio, Televisie en Pers.
1977 - 1981 1 pak
- 5314** Het beantwoorden van kamervragen met betrekking tot de begroting van 1979.
1978 1 omslag
- 5315-5318** Totstandkoming van de beleidsbrief Regionale Omroep. Met advies en reacties.
1978 - 1980
- 5315** Totstandkoming van de beleidsbrief, 1978 - 1979, pak
- 5316** Advies van de Omroepraad, 1979, omslag
- 5317** Reacties en aanvullende notities, 1979, omslag
- 5318** Toegezonden reacties en besprekingen naar aanleiding van de
Beleidsbrief Regionale Omroep, 1979 - 1980, pak
- 5319** Voorbereiden, vaststellen en evalueren van bijdragen aan de Wereld
Administratieve Radio Conferentie (WARC) in 1979 te Genève over de herziening
van het Internationaal Radio-reglement.
1978 - 1980 1 pak
- 5320** Stukken betreffende de Nota Kiezen en Kabelen, inzake de regionale en lokale
omroep.
1978 - 1982 1 pak
- 5321** Standpunt inzake het gebruik van draadomroepinrichtingen voor doorgifte van
illegale televisie-uitzendingen.
1979 1 omslag
- 5322** Memorie van antwoord aan de Tweede Kamer betreffende het wetsontwerp inzake
misleidende en onbehoorlijke reclame.
1980 - 1981 1 omslag
- 5323** Totstandkoming van een compensatieregeling voor Dagbladen.
1981 1 pak
- 3.3.2 SECTOR JURIDISCHE ZAKEN**
- 5324** Voorontwerp Wet Voorziening Perswezen.
1951 - 1982 pak
- 5325** Behandeling van kwesties op het gebied van de perszuivering.
1952 - 1968 1 omslag
[Openbaarheid beperkt tot 01-01-2044](#)
- 5326-5349** Omroepwet.
1953 - 1982
- 5326** Intrekking van de ontwerp-Omroepwet van 1953, 1953 - 1966,
omslag
- 5327-5335** Voorbereiden en vaststellen. 1965 - 1969
Niet nader onder te verdelen.
- 5327** 1965 - 1966, pak
- 5328** 1966, pak
- 5329** 1966, pak
- 5330** 1966, pak

	5331	1966, pak
	5332	1966, pak
	5333	1966, pak
	5334	1967, pak
	5335	1967 - 1969, pak
5336		Recht van wederwoord, 1965 - 1975, omslag
5337		Invoering van de Omroepwet, 1967 - 1969, omslag
5338		Bemoeienis met het initiatiefontwerp Voogd-Roethof, 1970 - 1976, omslag
5339-5346		Wijzigingen per jaar.1976 - 1979 Niet nader onder te verdelen.
	5339	1976, pak
	5340	1976, pak
	5341	1977, pak
	5342	1977, pak
	5343	1977, pak
	5344	1977, omslag
	5345	1978, pak
	5346	1979, pak
5347-5348		Wijzigingen per artikel.1981 - 1982 Niet nader onder te verdelen.
	5347	Artikel 18 in verband met de toewijzing van zendtijd aan politieke partijen, 1981 - 1982, pak
	5348	Artikel 32 in verband met de uitbreiding van zendtijd voor reclame, 1981 - 1982, pak
5349		Verdeelsleutel van de verdeling van zendtijd (Initiatief-Wilbers), 1982, omslag
5350-5363		Uitvoering van wet- en regelgeving. 1957 - 1981
5350-5352		Kijk- en luistergeld.1957 - 1969
	5350	Normen voor vrijstelling van de betaling van het luister- en kijkgeld, 1957 - 1969, pak
	5351	Regeling Heffing Luister- en Kijkgelden, alsmede vrijstelling luistergeld voor autoradio's, 1957 - 1969, omslag
	5352	Richtlijnen voor de behandeling van aanvragen om vrijstelling van betaling, 1960 - 1968, omslag
5353		Richtlijnen voor het verbod van reclame in radio- en televisie-uitzendingen, 1957 - 1970, omslag
5354		Besluiten tot uitvoering van de Wet tot wijziging van de Wet op het Kijkgeld, 1963 - 1968, omslag
5355		Regelingen op het gebied van reclame op radio en televisie, 1966 - 1971, pak
5356		Voorschriften voor de etherreclame, 1968 - 1974, omslag
5357		Algemene maatregelen van bestuur over regelingen ter uitvoering van de bepalingen van de Omroepwet (Omroepbesluit), 1969 - 1970, omslag
5358		Regeling inzake uitvoering van de Omroepwet, 1969 - 1971, omslag
5359		Regeling Vrijstelling Omroepbijdrage, 1969 - 1975, pak
5360		Instructies inzake censuur op publieksmedia, 1970, omslag
5361		Vaststelling van een algemene maatregel van bestuur voor regionale

- etherexperimenten, 1974 - 1975, omslag
5362 Vaststelling van de algemene maatregel van bestuur voor Regionale Zentijdverdeling, 1974 - 1977, omslag
- 5363** Voorstellen en maatregelen ten aanzien van de gezondheidsbedreigende en gezondheidsbevorderende etherreclame, 1975 - 1981, pak
- 5364** Europese overeenkomst inzake de uitwisseling van televisieprogramma's. 1959 - 1976 1 omslag
- 5365-5366** Beantwoording van kamervragen. 1960 - 1975
- 5365** Openbaarheid van overheidsdocumenten en de verhouding tussen de overheid en de pers, 1960 - 1968, pak
- 5366** De kwestie-Aldipress, 1975, omslag
- 5367** Wijziging van de Telegraaf- en Telefoonwet 1904 inzake de regeling van de draadomroep en het centrale antenne systeem. 1963 - 1974 omslag
- 5368-5369** Wet Installaties Noordzee in verband met de televisie- en radio-uitzendingen van de NV Reclame Exploitatie Maatschappij vanuit het televisie-eiland (REM-eiland). 1964 - 1965
- 5368** Correspondentie, 1964, pak
- 5369** Kamerstukken, 1964 - 1965, pak
- 5370** Plan Cals en Nota Omroepbestel betreffende regelingen op het gebied van radio en televisie. 1965 1 pak
- 5371** Regelingen op het gebied van radio en televisie - Adviezen Radio en Persraad inzake de Nota Omroepbestel 1965 - 1968. 1965 1 omslag
- 5372-5374** Ontwerpbesluiten tot regeling van het radiobestel en tot wijziging van het Televisiebesluit 1965. 1965 - 1967
- 5372** 1965 juli - sep., pak
- 5373** 1965 okt. - dec., pak
- 5374** Wijziging van het Radiobesluit 1965 en het Televisiebesluit 1956, 1966 - 1967, omslag
- 5375** Europese overeenkomst ter voorkoming van radio- of televisie-uitzendingen door piratenzenders. 1965 - 1968 1 pak
- 5376** Europese overeenkomst inzake de bescherming van televisie-uitzendingen. 1965 - 1976 1 pak
- 5377-5382** Het goedkeuren van statuten en reglementen. 1965 - 1982
- 5377** Wijziging van de statuten van de Nederlandse Televisie Stichting (NTS) en de Stichting Nederlandse Radio Unie (NRU), 1965 - 1967, omslag

- 5378** Stichting tot Uitzending van Reclame/Stichting Ether Reclame (STER), 1965 - 1980, omslag
- 5379** Reclameraad, 1968 - 1976, omslag
- 5380-5381** Nederlandse Omroep Stichting (NOS).1968 - 1980
- 5380** Totstandkoming, 1968 - 1974, omslag
- 5381** Wijzigingen, 1975 - 1980, omslag
- 5382** Stichting Personeelsfonds Nederlandse Omroep, 1979 - 1982, pak
- 5383** Wetsontwerp tot regeling van de omroep Adviezen Radio en Persraad. 1966 omslag
- 5384** Wet op het Kijk- en Luistergeld. 1966 - 1967 omslag
- 5385-5399** Omroepbijdragen. 1966 - 1980
- 5385-5387** Ontwerp van Wet op de Omroepbijdragen.1966 - 1972
Niet nader onder te verdelen.
- 5385** 1966 - 1967, pak
- 5386** 1968, pak
- 5387** 1968 - 1972, pak
- 5388-5390** Wijzigingen op het Besluit Omroepbijdragen.1970 - 1980
- 5388** 1970 - 1979, omslag
- 5389** Afschaffing inzake de financiële draagkracht, 1970 - 1980, omslag
- 5390** Vrijstelling van omroepbijdragen voor vervolgingsslachtoffers, 1975, omslag
Bevat kamervragen.
- 5391-5399** Wetsontwerpen tot verhoging van de Omroepbijdragen.1971 - 1978
Niet nader onder te verdelen, geordend op jaar van wetsontwerp.
- 5391** 1972, pak
- 5392** 1972 en 1973, 1971 - 1973, pak
- 5393** 1974, 1974 - 1977, pak
- 5394** 1974 - 1976, omslag
- 5395** 1975, 1974 - 1975, pak
- 5396-5397** 1976
- 5396** 1976 mei - okt., pak
- 5397** 1976 aug. - dec., pak
- 5398** 1978, 1976 - 1977, pak
- 5399** 1979, 1977 - 1978, pak
- 5400** Herziening van de Auteurswet in verband met de toevoeging van het reproductierecht. 1967 - 1973 1 omslag
- 5401** Fusies van ondernemingen. 1968 - 1972 1 pak
- 5402-5404** Wetsontwerp tegen Piratenzenders. 1968 - 1974

- 5402** 1968 - 1972, pak
5403 1973, pak
5404 1974, pak
- 5405** Optreden tegen piratenzenders op Europees niveau.
 1969 - 1970 1 omslag
- 5406-5407** Wetsontwerp inzake regelingen omtrent de privaatrechtelijke bescherming tegen
 misleidende reclame.
 1970 - 1979
 Niet nader onder te verdelen.
- 5406** 1970 - 1976, pak
5407 1979, omslag
- 5408-5414** Nederlandse Omroep Stichting (NOS).
 1970 - 1982
- 5408** Overzicht van de beschikkingen houdende toewijzing van zendtijd
 aan de Nederlandse Omroep Stichting (NOS) voor de uitzending van
 programma's van de Regionale Omroep Noord en Oost (RONO),
 1970 - 1982, omslag
- 5409** Overleg met de Nederlandse Omroepstichting (NOS) over
 verschillende onderwerpen, 1971, omslag
- 5410** Kwestie omtrent benoeming Mr. E.C.M. Jurgens tot voorzitter van de
 Nederlandse Omroepstichting (NOS), 1975, pak
- 5411-5412** Benoemingen in colleges van de Nederlandse Omroep Stichting
 (NOS). 1976 - 1981
- 5411** Per 29-05-1977, 1976 - 1977, omslag
5412 1980 - 1981, omslag
- 5413** Eventuele samenwerkingsvorm tussen de Nederlandse Omroep
 Stichting (NOS) en het Cinecentrum in verband met moeilijkheden
 die het Cinecentrum ondervindt door contractbeëindiging door de
 NOS, 1977 - 1979, pak
- 5414** Naleving van de Omroepwet met betrekking tot de status van
 facilitair bedrijf van de Nederlandse Omroep Stichting (NOS), 1980 -
 1981, pak
- 5415** Verdrag inzake buitenlandse correspondenten van het comité van deskundigen
 voor de rechten van de mens.
 1971 - 1974 1 omslag
- 5416-5418** Wijzigingen van het Omroepbesluit.
 1971 - 1981
- 5416** 1971 - 1974, pak
5417 1978 - 1979, pak
5418 1981, pak
- 5419** Wijziging van de Gemeenschappelijke Beschikking Kabelomroepexperiment.
 1973 - 1974 1 omslag
- 5420** Toetsing van de representativiteit als bedoeld in de Omroepwet van de Stichting
 Amsterdamse Draadloze Omroep (STAD).
 1974 - 1975 1 omslag
- 5421** Standpunt inzake het conflict tussen de NOS en het ANP betreffende

- radionieuwsdienstbulletins.
1975 1 omslag
- 5422** Verschoningsrecht voor journalisten.
1977 - 1979 1 omslag
Bevat kamervragen.
- 5423** Vaststellen van het Nederlandse beleid inzake de buurrechten (droits voisins) van uitvoerende kunstenaars.
1979 - 1982 1 omslag
- 5424-5425** Werkgroep Perswet.
1979 - 1982
5424 Instelling, organisatie en werkwijze, 1979 - 1982, omslag
5425 Vergaderstukken en interimadvies, 1982, omslag
- 5426** Problematiek betreffende het wel of niet ressorteren van de omroep onder de Non Profit Wet.
1980 1 omslag
- 5427-5428** Eventuele invoering van een systeem van opcenten ter financiering van regionale omroepen.
1980 - 1982
Niet nader onder te verdelen.
5427 1980 - 1981, pak
5428 1981 - 1982, pak
- 5429** Het voorbereiden en vaststellen van beleid en regelgeving omtrent de doorgifte van buitenlandse omroepprogramma's, naar aanleiding van het regeerakkoord.
1981 1 pak

3.3.3 SECTOR FINANCIËLE EN TECHNISCHE ZAKEN

- 5430** Besprekingen over de televisiereclame met de Bond van Adverteerders.
1952 - 1968 1 omslag
- 5431-5440** Arbeidsvoorwaarden van personeel in dienst bij radio- en televisieorganisaties.
1957 - 1980
5431 Wijzigen van bepalingen van het Pensioenreglement en het Reglement Bijzondere Voorzieningen Personeelfonds voor de Radio-omroep in Nederland, 1957 - 1969, pak
5432 Onenigheid over salarisregelingen van omroeperspersoneel, 1964 - 1968, pak
5433 Salarisregelingen van radio- en televisiepersoneel, 1965 - 1974, pak
Met kamervragen.
5434 Bedrijfsfonds voor de pers, 1970 - 1972, pak
5435 Salarisregeling voor bij de Nederlandse Omroep Stichting (NOS) werkzame musici, 1970 - 1976, omslag
5436 Personeelsfonds van de omroep en pensioenvoorzieningen voor het omroeperspersoneel, 1975 - 1978, omslag
5437 Salariëring van het Direktorium Wereldomroep, 1975 - 1978, omslag
5438 Collectieve Arbeidsovereenkomst (CAO) voor het omroeperspersoneel, 1975 - 1979, pak
5439 Loonconflict van bij de Nederlandse Omroepstichting (NOS) werkzame geluidstechnici, 1977 - 1978, omslag

- 5440** Stukken over het toepassen van de 'Non-Profit'-wet op de Collectieve Arbeidsovereenkomst (CAO) voor de Omroep, 1980, omslag
- 5441-5446** Het voorbereiden van de bouw van studio's.
1962 - 1982
- 5441** Totstandkoming van het programma van eisen voor de bouw van een tweede televisiestudio, 1962 - 1968, pak
- 5442** Herziening van de raming van de kosten voor de eerste fase van de bouw van het televisiestudiocomplex in Hilversum, 1965 - 1967, pak
- 5443** Bouwen van en opening op 6 maart 1969 van een zendercomplex op Bonaire ten behoeve van de Wereldomroep door de koningin, alsmede plannen voor het vestigen van een olieraffinaderij, 1965 - 1973, pak
- 5444-5445** Bouwplan fase 4 van een studio voor instructieve televisie ten behoeve van de huisvesting van de Nederlandse Omroep Stichting (NOS).1970 - 1980
Niet nader onder te verdelen.
- 5444** 1970 - 1980, pak
- 5445** 1974 - 1980, omslag
- 5446** Nieuwbouw van een studio ten behoeve van de huisvesting van de Regionale Omroep Zuid (ROZ), 1973 - 1982, pak
Voor kaarten zie inv.nr. 30068.
- 5447** Nota's over stereofonische radio-uitzendingen.
1963 - 1967 1 omslag
- 5448** Toewijzing van vrijstelling van betaling van de omroepbijdragen voor diensttoestellen.
1964 - 1977 1 omslag
- 5449** Algemene correspondentie betreffende financiering van radio en televisie.
1965 - 1967 1 omslag
Bevat voorbereidingen tot verhoging van luister- en kijkgeld.
- 5450-5460** Commissies en werkgroepen.
1965 - 1981
- 5450** Rapport van de Gemengde Commissie voor de zogenaamde Tussengroepen (Commissie Nierstrasz) betreffende de positiebepaling van het omroep personeel, 1965 - 1966, omslag
- 5451** De status en financiering van de Wereldomroep, 1966 - 1967, omslag
- 5452-5453** Meningsverschillen tussen de Reclameraad en de Stichting Ether Reclame (STER).1966 - 1977
- 5452** Vooruitbetaling van de etherreclame, 1966 - 1973, omslag
- 5453** Vaststelling van televisie- en radiotarieven, 1976 - 1977, omslag
- 5454** Correspondentie met het Personeelsfonds van de omroep en pensioenvoorzieningen voor het omroep personeel, 1970 - 1974, pak
- 5455** Werkcommissie Bijzondere Financieringen Dag- en Nieuwsbladen, 1971 - 1974, pak
- 5456-5457** Secretariaatsarchief van de Werkgroep Kosten Effectiviteitsanalyse

- Wereldomroep.1974 - 1976
5456 1e - 10e vergadering, 1974 - 1976, pak
5457 11e - 16e vergadering, 1976, pak
- 5458** Voorstellen van de Vereniging De Nederlandse Dagbladpers inzake generieke maatregelen ten behoeve van de dagbladpers, 1975 - 1977, omslag
- 5459** Overleg met de vereniging de Nederlandse Dagbladpers betreffende het persbeleid, 1975 - 1981, omslag
- 5460** Interdepartementale Werkgroep Omroepgebouwen, rapporten en verslagen, 1977 - 1978, omslag
- 5461-5463** Satellietomroep.
 1965 - 1981
- 5461** Standpuntbepaling betreffende de indeling en toepassing van frequentiebanden ter voorbereiding op de World Administrative Radio Conference (WARC) in 1971, 1965 - 1974, pak
- 5462** Beleid inzake satellietcommunicatie ten dienste van de media, 1968 - 1981, pak
- 5463** Principes voor het gebruik van omroepsatellieten door de Verenigde Naties, 1978 - 1981, omslag
 Bevat kamervragen.
- 5464** Invoering van het BTW-stelsel (Belasting op Toegevoegde Waarde) ten aanzien van zendgemachtigden voor geleverde diensten en goederen, reclame-uitzendingen en advertenties en de gevolgen van de invoering van het nieuwe BTW-stelsel.
 1967 - 1970 1 pak
- 5465** Beleidsbepaling ten aanzien van de financiering van de instructieve omroep.
 1970 1 pak
- 5466** Perscompensatie wegens de invoering van de etherreclame.
 1970 - 1971 1 pak
- 5467** Stukken betreffende een onderzoek door het ministerie naar de wenselijkheid en uitvoerbaarheid van de instelling van een bedrijfsfonds ter ondersteuning van zwakke dagbladondernemingen.
 1970 - 1972 1 pak
- 5468** Stukken betreffende de instelling en het functioneren van de stichting Bedrijfsfonds voor de pers.
 1970 - 1977 1 omslag
- 5469-5478** Goedkeuring van begrotingen en jaarrekeningen van Omroepinstellingen.
 1970 - 1982
- 5469-5473** Begrotingen.1970 - 1982
5469 1972, 1970 - 1972, pak
5470 1978, 1977 - 1981, pak
5471 1978, Nederlandse Omroepstichting (NOS), 1978, omslag
5472 1979, 1978, omslag
5473 1982, 1981 - 1982, pak
- 5474-5478** Jaarrekeningen.1975 - 1978
5474 1975, 1976 - 1977, pak

	5475-5477	1976.1975 - 1977 5475 5476 5477	Correspondentie, 1975 - 1977, pak Bewijsstukken 1, 1977, pak Bewijsstukken 2, 1977, pak	
	5478	1977, 1978, omslag		
5479	Concept-beschikking houdende voorwaarden voor het gebruik van plaatselijke kabelnetten. 1971 - 1972			1 omslag
5480	Algemeen verbindendverklaring inzake abonnementsprijsverhoging voor dagbladen. 1972 - 1974			1 pak
5481	Meerjarenraming in het kader van de rijksbegroting over de jaren 1976 - 1978. 1974 - 1976			1 pak
5482	Beleid ten aanzien van het gebruik van plaatselijke kabelnetten. 1975			1 pak
5483	Financiering van de regionale en lokale omroep. 1975 - 1978			1 omslag
5484-5485	Posttarieven voor dagbladen, nieuwsbladen en opinieweekbladen. 1975 - 1981 Niet nader onder te verdelen. 5484 1975 - 1976, omslag 5485 1975 - 1981, omslag			
5486	Vaststelling van de begroting voor 1977. 1976 - 1977			1 omslag
5487	Voorschotten aan de Regeringscommissaris voor de Omroep en eind-afrekeningen. 1976 - 1977			1 omslag
5488	Belangenverstrengeling van omroepmedewerkers. 1977 - 1980			1 pak
5489	Technisch-facilitaire dienstverlening door de NOS (Nederlandse Omroep Stichting) aan omroeporganisaties en zendgemachtigden. 1978 - 1980			1 pak
5490-5494	Vaststelling van de tarieven voor de omroepbijdrage. 1978 - 1982 Geordend op jaar van vaststelling. 5490 1980, 1978 - 1979, pak 5491 1981, 1980, pak			
	5492-5493	1982.1980 - 1981 Niet nader onder te verdelen. 5492 1980 - 1981, pak 5493 1981, pak		
	5494	1983, 1982, pak		
5495	Beantwoording van een kamervraag over het nachtelijk herhalen van uitzendingen			

van de Wereldomroep via de middengolfzender te Flevoland.
1980 - 1981 1 omslag

3.3.4 SECTOR ZENDTIJD EN ALGEMENE ZAKEN

- 5496-5498** Reclame-uitzendingen van omroepen.
1935 - 1981
- 5496** Voor lidmaatschap van programmabladen en voor
nevenactiviteiten, 1935 - 1976, pak
- 5497** Regelingen voor nevenactiviteiten, 1975 - 1976, omslag
- 5498** Beleidsstukken, 1977 - 1981, pak
- 5499** Instructies voor de regeringsfunctionaris van het radiowezen.
1947 - 1966 1 omslag
- 5500** Nieuwe richtlijnen inzake onderbreking van radio- en televisieprogramma's onder
bijzondere omstandigheden.
1954 - 1976 1 pak
- 5501-5552** Behandeling van verzoeken om zendtijd.
1954 - 1982
- 5501-5502** Academische Radio Omroep (ACRO).1965 - 1969
Niet nader onder te verdelen.
- 5501** 1965 - 1968, pak
- 5502** 1968 - 1969, pak
- 5503** Bond van Nederlandse Volksuniversiteiten, 1961 - 1977, omslag
- 5504** Consumentenbond, 1974 - 1975, omslag
- 5505** Courant Het Vaderland Den Haag, 1964 - 1971, omslag
- 5506** De Vrije Gedachte, Vereniging tot Bevordering van Zelfstandig
Denken te Amsterdam, 1965 - 1971, omslag
- 5507** Diverse instellingen, 1965 - 1968, pak
- 5508** Diverse kerkgenootschappen, 1963 - 1970, omslag
- 5509** Humanistisch Verbond, 1954 - 1967, pak
- 5510** Humanitaire en Idealistische Radio Omroep (HIRO) te Wassenaar,
1965 - 1972, omslag
- 5511** Interkerkelijk Overleg in Radioaangelegenheden (IKOR), de
Vrijzinnig-protestantse Radio-omroep (VPRO) en het Convent van
Kerken, 1962 - 1965, omslag
- 5512** Kerk van Satan, 1975 - 1980, omslag
- 5513** Kerkgenootschap der Zevende Dags Adventisten te 's-Gravenhage,
1969 - 1971, omslag
- 5514** Landelijke Vereniging voor Bedrijfsvrijheid in de Landbouw, 1967 -
1976, omslag
- 5515** Nationale omroepstichting Radio en Televisie Nederland (RTN), 1965
- 1969, pak
- 5516** Nederlands - Israelisch Kerkgenootschap, 1968 - 1973, omslag
- 5517** Nederlandsche Stichting voor Morele Herbewapening te 's-
Gravenhage, 1973 - 1976, omslag
- 5518** Nederlandsche Vereniging tot Bescherming van Dieren en de
Independent Order of Odd Fellows en Wereld Federalisten Beweging
Nederland, 1967 - 1968, omslag
- 5519-5520** Nederlandse Omroep Stichting (NOS).1968 - 1982
Voorheen de Nederlandse Televisie Stichting (NTS).

- 5519** Nederlandse Televisie Stichting (NTS), 1968 - 1969, pak
- 5520** Aanvraag om uitbreiding van televisie-zendtijd ten behoeve van de A-omroepen, 1981 - 1982, omslag
- 5521** Nederlandse Vereniging van Radio-Detailhandelaren te Amsterdam, 1959 - 1973, omslag
- 5522** Nederlandse Vereniging voor Sexuele Hervorming (NVSH), 1965 - 1971, pak
- 5523** Orde der Vrijmetselaren te 's-Gravenhage, 1966 - 1971, omslag
- 5524-5528** Politieke partijen.1956 - 1981
Niet nader onder te verdelen.
- 5524** 1956 - 1969, pak
- 5525** 1972 - 1981, omslag
- 5526** 1973 - 1974, pak
- 5527** Met betrekking tot de verkiezingen voor de Tweede Kamer der Staten-Generaal, 1966 - 1967, pak
- 5528** Met betrekking tot de verkiezingen voor de Tweede Kamer der Staten-Generaal, 1970 - 1974, pak
- 5529** Radio Christian Science te Voorburg, 1965 - 1974, omslag
- 5530** Radio Noordzee Internationaal te Bussum, 1973 - 1975, omslag
- 5531** Regionale Omroep Noord en Oost (RONO), 1969 - 1974, omslag
- 5532** Regionale televisie-instellingen, 1957 - 1965, omslag
- 5533** Stichting Academische Radio Omroep (ACRO) te Amsterdam, 1970 - 1972, omslag
- 5534** Stichting Beter met Max, 1971 - 1974, omslag
- 5535** Stichting Brabantse Omroep te Bladel, 1966 - 1970, omslag
- 5536** Stichting Haagse Omroep en Televisie Uitzendmaatschappij te 's-Gravenhage, 1964 - 1965, omslag
- 5537** Stichting Kommunikatie Zuid-Oostlob De LOB te Amsterdam, 1972 - 1975, pak
- 5538** Stichting Lokale Omroep Zoetermeer (LOZ), 1972 - 1980, omslag
- 5539** Stichting Moeslim Ahl-e Soennat Wa Jamaat te 's-Gravenhage, 1978 - 1980, omslag
- 5540** Stichting Omroep 2000 te Nijmegen, 1970 - 1972, omslag
- 5541** Stichting Regionale Omroep Brabant (SROB), 1971 - 1982, pak
- 5542** Stichting tot Bevordering van Sociale en Culturele Doeleinden door Televisie en Radio (SOCUTERA), 1963 - 1971, omslag
- 5543** Stukken betreffende de concessie-aanvraag en -toekenning van zendtijd aan de Stichting Televisie Nederland en de Tros, 1964 - 1967, 1 pak
- 5544-5545** Televisie Radio Omroep Stichting (TROS).1964 - 1977
- 5544** 1964 - 1966, pak
- 5545** 1976 - 1977
Bevat discussie over interpretatie van artikel 31 van de Omroepwet.
- 5546** Uitbreiding van de radio- en televisiezendtijd van het Humanistisch Verbond, 1974 - 1978, pak
Met kamervragen.
- 5547-5551** Veronica Omroep Organisatie (VOO).1974 - 1982
- 5547** Hernieuwde aanvraag met de C-status, 1974 - 1975, omslag
- 5548** 1e zendtijdaanvraag met de C-status, 1976 - 1977,

- omslag
5549 2e zendtijdaanvraag met de C-status, 1976 - 1977, omslag
5550 3e zendtijdaanvraag met de C-status, 1977 - 1978, pak
5551 Aanvraag van een wijziging van de C-status naar de B-status, 1980 - 1982, omslag
5552 Zendtijdverdeling Radio per 1 oktober, 1974, pak
- 5553-5554** Correspondentie.
 1959 - 1976
5553 Omtrent het FM-zendernet, 1959 - 1976, pak
 Bevat kamervragen.
5554 Met de Stichting World Press Photo, 1971 - 1975, omslag
- 5555** Fusie tussen de Algemene Vereniging Radio-omroep (AVRO) en Radio en Televisie Nederland (RTN) en intrekking van de zendaanvragen van RTN.
 1960 - 1969 1 pak
- 5556** Signalering van de verontrusting van het bestuur van de Nederlandse Onderwijs Televisie (NOT) over de slechte samenwerking met de Nederlandse Omroep Stichting (NOS) waar het de realisatie van schooltelevisieprogramma's betreft.
 1960 - 1969 1 pak
- 5557** Diverse aangelegenheden betreffende de Vereniging Arbeiders Radio Amateurs (VARA).
 1960 - 1970 1 omslag
- 5558** Auteursrechtelijke bescherming van nationale en internationale programmagegevens van omroeporganisaties.
 1960 - 1979 1 omslag
- 5559** Vaststelling van de vergoeding voor radio- en televisie-uitzendingen van politieke partijen.
 1962 - 1976 1 omslag
- 5560** Stukken betreffende de bezetting van het derde FM-net.
 1963 - 1965 1 omslag
- 5561** Machtiging van de Regeringscommissaris voor het Radiowezen om extra zendtijd te verlenen en om radiozendtijd om te ruilen.
 1963 - 1969 1 omslag
- 5562-5566, 5568-5570** Verdeling van zendtijd.
 1963 - 1980
5562 Verdeling en toewijzing van televisiezendtijd op het tweede televisienet, 1963 - 1966, omslag
5563 Radiozendtijd, 1965 - 1967, pak
5564 Zendtijdverdeling voor de radio per 1 oktober 1967, 1967, omslag
5565 Zendtijdverdeling voor de radio, 1968, omslag
5566 Jaarlijkse zendtijdverdeling radio en televisie beginnend per 1 oktober 1970 en eindigend per 1 oktober 1974, 1969 - 1973, pak
- 5568-5569** Radio- en televisiezendtijdbeschikkingen. 1974 - 1980

- 5568** 1974 - 1980, pak
5569 Bijlagen, 1974 - 1980, pak
5570 Per 1 april 1979 in verband met de C-status van de Veronica Omroep Organisatie (VOO) en verdubbeling van de zendtijd aan het Humanistisch Verbond, 1978 - 1979, omslag
- 5571** Overheidsvoorlichting via radio en televisie.
 1964 - 1968 1 pak
- 5572-5574** Uitbreiding van de zendtijd.
 1964 - 1973
5572 Toewijzing van extra zendtijd aan de Nederlandse Televisie Stichting ten behoeve van het journaal voor gehoorgestoorden, 1964 - 1973, omslag
5573 Incidentele toewijzing van radiozendtijd buiten de vastgestelde zenduren, 1966 - 1973, omslag
5574 Voor televisie-uitzendingen, 1968, omslag
- 5575-5578** Het beantwoorden van kamervragen.
 1964 - 1981
5575 Radio-uitzendingen voor buitenlandse arbeiders, 1964 - 1969, omslag
5576 De overname van het Hilarius Courantenbedrijf te Almelo door uitgeverij Tijl in Zwolle, 1974 - 1975, pak
5577 De positie van free-lance omroepmedewerkers, 1976 - 1981, pak
5578 Zendmiddelen ten behoeve van Amerikaanse militairen, 1978 - 1981, pak
- 5579-5593** Commissies en werkgroepen.
 1964 - 1982
5579 Instelling en vergaderstukken van de Pacificatiecommissie inzake de voorbereiding van een Wettelijke Regeling voor de Bezetting van het Tweede Televisienet, 1964 - 1965, pak
5580 Commissie voor de Vaststelling van Richtlijnen voor de Draadomroepnetten en Doorgifte van Locale Mededelingen, 1965 - 1968, omslag
- 5581-5586** Stichting Ether Reclame. 1965 - 1978
 Tot en met 1965 Stichting tot Uitzending van Reclame.
5581 Installatie van het bestuur van de Stichting tot Uitzending van Reclame, 1965, omslag
5582 1970 - 1971, pak
5583 1972 - 1973, pak
5584 Verslagen van bestuursvergaderingen, 1974, pak
5585 Honorering van voorzitter en leden, 1975, stuk
5586 Afschaffing van de Stichting Ether Reclame (STER) zendtijd rond 19.00 uur, 1976 - 1978, pak
- 5587-5590** Taak en samenstelling van de Reclameraad. 1965 - 1982
 Niet nader onder te verdelen.
5587 Algemeen, 1965 - 1979, omslag
5588 1968 - 1976, pak
5589 1976 - 1980, pak
5590 Benoemingen, 1977 - 1982, pak
- 5591** Europese Economische Gemeenschap (EEG) Werkgroep

- 5592** Persberoepen, 1970 - 1972, omslag
Secretariaatsarchief van de Commissie van Onderzoek Ledentelling
- 5593** Omroeporganisaties, 1972 - 1975, pak
Stuurgroep Posterijen, Telegrafie en Telefonie (PTT) Praktijkproef
Viewdata, 1979 - 1981, omslag
- 5594** Aanvraag van radiozendtijd op het derde radionet.
1965 - 1968 1 pak
- 5595** Beleid ten aanzien van nationale radio- en televisieprogramma's.
1965 - 1972 1 omslag
- 5596-5601** Klachten over de inhoud van radio- en televisie-uitzendingen.
1966 - 1981
Niet nader onder te verdelen.
- 5596** 1966, pak
- 5597** 1970 - 1974, pak
- 5598** 1971, pak
- 5599** 1978, pak
- 5600** Vereniging Arbeiders Radio Amateurs (VARA), Nederlandse Omroep
Stichting (NOS) en de stad Amsterdam betreffende de inhuldiging
van Koningin Beatrix op 30 april 1980, 1980, omslag
- 5601** Nederlandse Omroep Stichting (NOS), 1980 - 1981, pak
- 5602** Vaststelling van het aantal leden en contribuanten van de diverse
omroeporganisaties.
1967 - 1970 1 omslag
- 5603-5605** Verdeling van de opbrengst van reclame-uitzendingen.
1967 - 1970
Niet nader onder te verdelen.
- 5603** 1967 - 1968, pak
- 5604** 1968 - 1969, pak
- 5605** 1969 - 1970, omslag
- 5606-5613** Beslissen in beroepen.
1967 - 1979
- 5606** Beroep van de Geïllustreerde Pers NV tegen een beslissing van de
Nederlandse Omroepstichting (NOS) om geen gegevens betreffende
programma's ter beschikking van de pers te stellen, 1967 - 1971,
omslag
- 5607** Beroep van de Algemene Vereniging Radio-omroep (AVRO) tegen
het besluit tot vaststelling van de statuten van de Nederlandse
Omroepstichting (NOS), 1969 - 1973, pak
- 5608** Beroep van de Evangelische Omroep (EO) tegen de zendtijdindeling
per 1 oktober 1974, 1974, omslag
- 5609-5613** Beroepschriften van de Veronica Omroep Organisatie (VOO) inzake
de afwijzing van de eerste, tweede en derde zendtijdaanvraag voor C
omroep. 1974 - 1979
- 5609** 1974 - 1976, pak
- 5610** 1e zendtijdaanvraag, 1977 - 1978, omslag
- 5611** 2e zendtijdaanvraag, 1977 - 1978, omslag
- 5612** Beroep inzake de te stellen voorwaarden aan de
uitvoering van de ledentelling, 1977 - 1978, omslag

5613 ze zendtijd aanvraag, 1978 - 1979, pak

- 5614-5615** Ontwikkeling en beleid van de instructieve en educatieve omroep.
1968 - 1979
- 5614** 1968 - 1969, omslag
- 5615** 1971 - 1979, pak
- 5616** Zendtijd van mini-omroepen.
1969 - 1971 1 omslag
- 5617** Correspondentie met regionale omroepen over het toewijzen van zendtijd.
1969 - 1972 1 pak
- 5618** Overleg met enige omroeporganisaties inzake reclame in de omroep en
programmabulletijnen in dagbladen.
1969 - 1972 1 omslag
- 5619-5622** Klacht van de Geïllustreerde Pers NV tegen de Nederlandse Staat ingediend bij de
Europese Commissie voor de Rechten van de Mens, terzake dat zij het slachtoffer is
van een schending door de Staat der Nederlanden van de rechten, die zijn
neergelegd in artikel 10 en 14 van het Europees Verdrag tot bescherming van de
rechten van de mens en de fundamentele vrijheden.
1969 - 1975
Niet nader onder te verdelen.
- 5619** 1969 - 1972, omslag
- 5620** 1973 - 1974, omslag
- 5621** 1974, omslag
- 5622** 1975, pak
- 5623** Vrijstelling van omroepbijdragen voor onderwijsinstellingen.
1969 - 1978 1 omslag
- 5624-5631** Het medevoorbereiden en ontwikkelen van radio- en televisie-uitzendingen.
1969 - 1981
- 5624** Televisie-uitzendingen voor opsporingsdoeleinden, 1969 - 1974,
omslag
- 5625** Voorbereiden van radio en televisie ten behoeve van onderwijs en
vorming, genaamd instructieve omroep, 1971 - 1974, pak
- 5626-5629** Lokale Kabelomroep-experimenten. 1973 - 1979
Alfabetisch geordend op plaatsnaam.
- 5626** Verlenging van de financiering aan Lokale Omroep
Bijlmermeer (LOB) te Amsterdam, 1976 - 1979, pak
- 5627** Verlenging van de zendmachtiging en financiering
van Stichting Amsterdamse Draadloze Omroep
(STAD) te Amsterdam, 1977 - 1978, pak
- 5628** Deelname van de Lokale Omroep Goirle aan het
experiment in de gemeente Goirle, 1973 - 1977,
omslag
- 5629** Subsidiëring van de Stichting Lokale Omroep
Zoetermeer (LOZ), 1974 - 1978, omslag
- 5630** Eventuele realisering van een Jeugdjournaal in het kader van het
Internationaal Jaar van het Kind 1979, 1979 - 1981, omslag
- 5631** Nederlands Omroep Stichting (NOS), ondertiteling van
televisieprogramma's voor gehoorgestoorden, 1972 - 1980, pak

- 5632-5634** Aangelegenheden met betrekking tot de Vrijzinnige Protestantse Radio Omroep (VPRO).
1970 - 1975
- 5632** Beslissen in beroep van de Vrijzinnig-protestantse Radio-omroep (VPRO) tegen een bij ministeriële beschikking opgelegde berisping, 1970 - 1975, pak
Bevat berisping naar aanleiding van uitzending van de Barend Servet Show.
- 5633** Klachten inzake uitzendingen van de Barend Servet Show, 1973, omslag
- 5634** Klachten inzake uitzendingen van de Barend Servet Show, 1973 - 1974, pak
- 5635** Incidentele plaatselijke televisie-uitzendingen in de gemeente Goirle door de Lokale Omroep Goirle (LOG).
1971 - 1973 1 omslag
- 5636-5639** Sluikreclame.
1972 - 1982
- 5636** Uitzenden van sluikreclame door omroeporganisaties, 1972 - 1979, pak
- 5637** Behandelen van klachten en opmerkingen van de Regeringscommissaris voor het Omroepwezen over sluikreclame, 1976 - 1977, omslag
Bevat kamervragen.
- 5638** Standpuntbepaling inzake de speciale problemen waarmee Teleac in het kader van een zorgvuldige wetstoepassing is geconfronteerd bij het uitzenden van hun cursus Microprocessors, 1979, omslag
- 5639** Verzoek om ontheffing van artikel 11 (sluikreclame) van de Omroepwet in verband met diverse televisie-uitzendingen, 1981 - 1982, omslag
- 5640** Beschikkingen en beleidsstukken over het gebruik van plaatselijke kabelnetten.
1974 1 omslag
- 5641** Beëindiging van de uitzonderingspositie van de Algemene Vereniging Radio Omroep (AVRO) bij de radiozendtijdverdeling.
1974 - 1975 1 omslag
- 5642** Gebruik van draadomroepinrichtingen voor bijzondere doeleinden.
1974 - 1975 1 omslag
- 5643** Controle op de verdeling van verschillende categorieën programma's door de omroeporganisaties.
1974 - 1979 1 pak
- 5644** Wijziging van het Belasting Toegevoegde Waarde (BTW)-tarief voor dag- en nieuwsbladen.
1974 - 1979 1 pak
- 5645** Contact en periodieke besprekingen van de minister met de omroeporganisaties.
1975 - 1977 1 omslag
- 5646-5649** Reorganisatie van de Regionale Omroep Noord en Oost (RONO) in een driedeling in verschillende regio's.
1975 - 1980

- 5646-5648** Stukken van algemene aard.1975 - 1980
Niet nader onder te verdelen.
- 5646** 1975 - 1976, omslag
- 5647** 1975 - 1977, pak
- 5648** 1977 - 1980, pak
- 5649** Wijziging van de zendtijdindeling, 1975 - 1980, omslag
- 5650** Adviezen met betrekking tot koninklijke onderscheidingen.
1977 - 1978
[Openbaarheid beperkt tot 01-01-2054](#) 1 omslag
- 5651** Beleidsstukken met betrekking tot de consumentenvoorlichting via radio- en televisie-uitzendingen.
1977 - 1981 1 pak
- 5652** Draadomroepinrichtingen met betrekking tot het aanwijzingenbeleid (artikel 48, lid 1 van de Omroepwet) en machtigingenbeleid (programmapakket Centrale Antenne inrichting (CAI) en Gemeenschappelijke Antenne Inrichting (GAI)).
1978 - 1980 1 omslag
- 5653** Gebruik van draadomroepinrichtingen voor doorgifte van buitenlandse programma's in Nederland.
1978 - 1980 1 omslag
- 5654** Behandeling van het verzoek om zendtijd door de Stichting Openbaar Kunstbezit Utrecht.
1979 - 1980 1 omslag
- 5655** Reacties op en overleg over de Beleidsbrief Regionale Omroep.
1979 - 1980 1 pak
- 5656** Totstandkoming van de zogenaamde Oktobernota betreffende het gebruik van draadomroepinrichtingen voor doorgifte van buitenlandse programma's via Nederlandse kabelnetten.
1980 1 pak

3.4 ARCHIEF VAN DE DIRECTEUR-GENERAAL

- 5657-5672** Natuurbehoud en Openlucht-Recreatie.
1962 - 1977
- 5657** Instelling, samenstelling en werkzaamheden van de Interdepartementale Coördinatie voor de Openlucht recreatie en het Toerisme (Incoret), 1962 - 1965, omslag
- 5658** Het te voeren beleid op het gebied van de openlucht recreatie, 1965 - 1966, omslag
Bevat Kamervragen.
- 5659** Taakuitoefening van de Hoofdafdeling Openlucht recreatie, 1966, omslag
- 5660** Samenwerking met de Vereniging Contact Noordzeegemeenten naar aanleiding van hun nota Nederlandse kust als Recreatiegebied, 1970, omslag
- 5661** Totstandkoming van een bepaling tussen Landbouw en Visserij en Cultuur, Recratie en Maatschappelijke Werk betreffende een doelmatige organisatorische structuur van de samenwerking op het gebied van de natuurbescherming en de openlucht recreatie, 1971,

	omslag	
5662-5665	Convenant-overleg met het Ministerie van Landbouw en Visserij met betrekking natuurbehoud en openluchtrecreatie.1971 - 1976	
	5662 1971 - 1972, pak	
	5663 1973 - 1974, pak	
	5664 1975, pak	
	5665 1976, omslag	
5666-5668	Instelling en vergaderstukken van de Adviescommissie Planken Wambuis.1971 - 1977	
	5666 1971 - 1973, omslag	
	5667 1974, pak	
	5668 1975 - 1977, omslag	
5669	Installatie, taakuitvoering van en deelname aan het Comité Aanbevelingen Nationale Actie tot Natuurbehoud en Natuurreductie, alsmede de consternatie als gevolg van de prijsacties ter inzameling van gelden, 1972 - 1974, omslag	
5670	Totstandkoming van de bijdrage van de Nederlandse delegatie naar de Europese Conferentie omtrent Nationale parken en Natuurreservaten op 10 - 13 december 1973 te Parijs, 1973, pak	
5671	Conclusies van een vergadering tussen de Franse, Nederlandse delegatie en een delegatie der Beneluxlanden betreffende de invoering van de zomertijd, 1975 - 1976, omslag	
5672	Het verstrekken van adviezen aan de departementsleiding met betrekking tot het door Cultuur, Receptie en Maatschappelijk Werk te voeren beleid op het gebied van het Sociaal-cultureel toerisme, 1975 - 1976, pak Met kamervragen.	
5673	Behartiging van de belangen van de pers na de invoering van de etherreclame. 1963 - 1967	1 pak
5674	Het functioneren van de Stichting Nederlandse Onderwijs Televisie (NOT). 1963 - 1969	1 pak
5675	Samenstelling en functioneren van de stichting Televisie Academie (Teleac). 1963 - 1969	1 pak
5676	Vergaderstukken van vergaderingen van de minister met de Nederlandse Televisie Stichting (NTS), de Nederlandse Radio Unie (NRU) en de kerken. 1963 - 1976	pak
5677	Hoofdpunten van het te voeren beleid op het gebied van radio, televisie en pers onder andere met het plan Cals en de nota Vrolijk. 1964 - 1965	1 pak
5678	Stukken betreffende het vaststellen van maatstaven bij de toekenning van zendtijd aan commerciële en niet-commerciële televisieprogramma's. 1964 - 1967	1 omslag
5679-5683	Omroepwet. 1964 - 1970	
	5679 Grondslagen van het wetsontwerp omroepbestel en de standpunten	

- van diverse omroeporganisaties over dit wetsontwerp, 1964 - 1965, pak
- 5680** Nota inzake de ontwikkeling van een nieuw omroepbestel uitgebracht in 1965, 1964 - 1965, pak
- 5681** Nota (DGV 167) aan de minister met betrekking tot de totstandkoming van de Omroepwet, 1965 - 1966, pak
- 5682** Nota (DGV 125) aan de minister met betrekking tot de neutraliteit van nieuwe zendgemachtigden, 1966, pak
- 5683** Toepassing van de schadecompensatieregeling voor de pers bij de invoering van de televisiereclame, 1970, omslag
- 5684-5685** Beleid met betrekking tot de ontwikkeling van regionale radio en televisie. 1964 - 1972
- 5684** In relatie tot de Nota Regionale radio en televisie in Noord Holland, 1964 - 1969, pak
- 5685** In Zuid- Holland, 's-Gravenhage, Rotterdam en Amsterdam, 1964 - 1972, pak
- 5686-5689** Minuten van uitgegane brieven. 1964 - 1976
Niet nader onder te verdelen.
- 5686** 1964 - 1967, pak
- 5687** 1964 - 1976, pak
- 5688** 1968 - 1969, pak
- 5689** 1970 - 1971, pak
- 5690** Onderzoek naar de invloed op de pers, bij de invoering van reclame op de televisie. 1965 1 pak
- 5691** De invoering van de kleurentelevisie. 1965 - 1966 1 omslag
- 5692-5698** Ingekomen minuten van uitgaande nota's van hoofden van directies en afdelingen behorend tot het Directoraat-Generaal met onderschriften van de Directeur-Generaal. 1965 - 1974
- 5692** 1965 - 1967, pak
- 5693** 1968 - 1970, pak
- 5694** 1972, pak
- 5695** 1973, pak
- 5696** 1974, pak
- 5697** 1975 jan. - juli, pak
- 5698** 1975 aug. - dec., pak
- 5699-5707** Maatschappelijk en Cultureel Welzijn, beleid en wetgeving. 1965 - 1975
- 5699** Verlening van medewerking aan een interdepartementaal overleg inzake het inpassen van de nieuwe Algemene Burgelijke Pensioenwet, 1965 - 1966, omslag
- 5700-5704** Totstandkoming en ontwikkeling van de Wet Maatschappelijk en Cultureel Welzijn. 1966 - 1972
- 5700** 1966 - 1968, pak
- 5701** 1969, pak
- 5702** 1970, pak

- 5703 1971, pak
5704 1972, pak
- 5705-5707 Totstandkoming van en reacties op de nota Knelpunten Harmonisatie van het Welzijnsbeleid.1973 - 1975
5705 1973 - 1974 mei, pak
Met kamervragen.
5706 1974 juni - 1974 dec., pak
5707 1975, omslag
- 5708-5713 Culturele Betrekkingen.
1965 - 1976
5708 Totstandkoming van het te voeren beleid met betrekking tot de culturele verdragen met diverse landen, 1965 - 1972, pak
5709 Toezicht op de uitvoering en uitwerking van de culturele verdragen met diverse landen, 1967 - 1973, omslag
- 5710-5711 Totstandkoming van de beleidsnota's Internationale Culturele Betrekkingen.1971 - 1976
5710 1971 - 1975 sep., pak
5711 1975 okt. - 1976, pak
5712 Heroverweging van de samenstelling van de Adviesraad voor de Culturele Samenwerking tussen Landen van het Koninkrijk, alsmede de behandelingen van hun aanbevelingen, 1972 - 1975, pak
5713 Totstandkoming van de nota (99.050 IB/AZ) inzake het te voeren beleid op internationaal cultureel gebied, 1973, omslag
- 5714-5750 Vergaderstukken van de stafbesprekingen met de minister en Grote en Kleine Stafbesprekingen.
1965 - 1978
5714 1965, pak
5715 1966 jan. - mei, pak
5716 1966 juni - dec., pak
5717 1967 jan. - juni, pak
5718 1967 juli - dec., pak
5719 1968 jan. - juli, pak
5720 1968 aug. - dec., pak
5721 1969 jan. - okt., pak
5722 1969 nov. - dec., pak
5723 1970 jan. - mrt., pak
5724 1970 apr. - dec., pak
5725 1971 jan. - juni, pak
5726 1971 juli - dec., pak
5727 1972 jan. - feb., pak
5728 1972 mrt. - juli, pak
5729 1972 aug. - dec., pak
5730 1973 jan. - mei, pak
5731 1973 juni - sep., pak
5732 1973 okt. - dec., pak
5733 1974 jan. - feb., pak
5734 1974 mrt. - mei, pak
5735 1974 juni - juli, omslag
5736 1974 aug., pak
5737 1974 sep. - dec., pak
5738 1975 jan. - mrt., pak

5739	1975 apr. - aug., pak
5740	1975 sep. - dec., pak
5741	1976 jan. - feb., pak
5742	1976 mrt. - juni, pak
5743	1976 juli - sep., pak
5744	1976 okt. - dec., pak
5745	1977 jan. - mrt., pak
5746	1977 apr. - mei, pak
5747	1977 juni, pak
5748	1977 juli - sep., pak
5749	1977 okt. - dec., pak
5750	1978 jan. - feb., pak

5751-5769 Vergaderstukken van stafvergaderingen van het Directoraat-Generaal voor Volksontwikkeling en Recreatie.

1965 - 1982

Van de vergaderingen van augustus 1978 - december 1981 zijn alleen de vergaderverslagen aangetroffen.

5751	1965, pak
5752	1966, pak
5753	1967, pak
5754	1968 jan. - apr., pak
5755	1968 mei - dec., pak
5756	1969, pak
5757	1970, pak
5758	1971, pak
5759	1972, pak
5760	1973 jan. - mrt., pak
5761	1973 apr. - dec., pak
5762	1974, pak
5763	1975 jan. - juni, pak
5764	1975 juli - dec., pak
5765	1976, pak
5766	1977 jan. - feb., pak
5767	1977 mrt. - dec., pak
5768	1978 jan. - juni, pak
5769	1978 aug. - 1982 dec., omslag

5770 De financiering van de Wereldomroep.
1966 - 1970 1 pak

5771 Vergoeding voor het gebruik van omroepstudies voor andere doeleinden dan Studio Pooling.
1966 - 1970 1 pak

5772-5773 Diverse onderwerpen met betrekking tot de Reclameraad.
1966 - 1976

5772	1966 - 1974, pak Bevat een brief aan de voorzitter van de reclameraad met betrekking tot de taakafbakening tussen de Stichting Ether Reclame (STER) en de Reclameraad.
5773	1975 - 1976, pak

5774-5776 Vergaderstukken van vergaderingen van de minister en staatssecretaris met de Directie Jeugdzaken, Volksontwikkeling en Sport.
1967 - 1976

- 5774** 1967 - 1970, pak
5775 1975, pak
5776 1976, pak
- 5777-5778** Vergaderstukken van vergaderingen van de minister met de Directie Radio, Televisie en Pers.
 1967 - 1976
5777 1967 - 1973 juni, pak
5778 1973 juli - 1976, pak
- 5779** Stukken met betrekking tot situatie tussen familiebladen en omroepbladen.
 1969 1 pak
- 5780** Vertraging van de voorbereiding tot wijziging van de omroepbijdragen.
 1969 1 pak
- 5781-5783** Onderzoek naar de resultaten van Education Permanent.
 1969 - 1971
 Niet nader onder te verdelen.
5781 1969 - 1970, pak
5782 1970 - 1971, pak
5783 1970 - 1971, omslag
- 5784** Verslagen van diverse besprekingen van de minister met de omroeporganisaties.
 1970 - 1974 omslag
- 5785-5786** Verslagen van het overleg met de Hoofdafdeling Internationale Betrekkingen met betrekking tot internationale culturele aangelegenheden.
 1970 - 1975
5785 1970 - 1972, pak
5786 1973 - 1975, pak
- 5787** Reactie op het rapport van de Club van Rome Grenzen aan de groei.
 1971 1 pak
- 5788** Nota van de Directie Radio, Televisie en Pers aan de minister inzake alternatieven ter oplossing van het probleem van de illegale zender Veronica met onderschrift van de Directeur Generaal.
 1973 1 stuk
- 5789** Rapport van het hoofd van de Afdeling Organisatie en Efficiëntie, de heer Van Meerding, inzake het verbeteren van de organisatie van het Bureau Secretaris-Generaal.
 1973 1 omslag
- 5790** Vergaderstukken van vergaderingen van de minister met het seniorenconvent van het bestuur van de Nederlandse Omroepstichting (NOS).
 1973 - 1976 1 pak
- 5791-5797** Vergaderstukken van vergaderingen van de minister en staatssecretaris met de Hoofdafdeling Lichamelijke Vorming en Sport.
 1973 - 1978
5791 1973 - 1974, pak
5792 1975, pak
5793 1976, pak

- 5794 1977 jan. - juli, pak
 5795 1977 sep. - dec., pak
 5796 1978 jan. - mei, pak
 5797 1978 juni - dec., pak

5798 Notulen vergadering inzake het stellen van prioriteiten in beleidsvoornemens.
 1974 1 pak

5799 Behandeling van de nota Subsidie Welzijnstijdschriften (nr. 13706 JVS/U 28 januari
 1976).
 1976 1 omslag

3.5 GEDEPONEERDE COMMISSIES

5800-5814 Secretariaatsarchief van de Commissie Waterwildreservaten IJsselmeer, voorheen
 Contact-commissie inzake Het Zwarte Meer.
 1941 - 1979

5800 Bestemming van het natuurreservaat Het Zwarte Meer, 1941 - 1968,
 pak

5801-5803 Verslagen van vergaderingen. 1944 - 1979

- 5801 1e - 46e vergadering, 1944 - 1971, pak
 5802 47e - 53e vergadering, 1972 - 1976, pak
 5803 54e - 57e vergadering, 1977 - 1979, pak
 Voor kaart zie inv.nr. 30028.

5804 Rapporten betreffende Het Zwarte Meer, 1951 - 1952, omslag
 Voor kaarten zie inv.nr. 30026.

5805 Samenstelling van de propagandabrochure inzake het Zwarte Meer,
 1952 - 1958, omslag
 Voor kaarten zie inv.nr. 30024.

5806 Bestemming van het natuurreservaat Het Veluwemeer, 1955 - 1968,
 omslag

5807 Samenstelling en naamswijziging, alsmede de bestemming van het
 wildwaterreservaat Het Zwarte Meer, 1956 - 1970, pak
 Zie voor tekeningen inv. nr. 30029.

5808-5809 Vergaderstukken en excursies. 1959 - 1975
 Niet nader onder te verdelen.

- 5808 1959 - 1968, pak
 Voor kaarten van de Veluwerandmeren zie inv.nr. 30027.
 5809 1969 - 1975, pak

5810 Documentatie en inlichtingen, 1962 - 1976, pak
 Voor kaarten zie inv.nr. 30025.

5811 Besprekingen met betrekking tot de voorgenomen vestiging van een
 elektrische centrale bij Ramspol, 1969, omslag

5812 Jaarverslagen met betrekking tot de controles van de randmeren,
 1970 - 1975, pak

5813 Samenstelling en (re)organisatie van de commissie, 1970 - 1978,
 omslag

5814 Problematiek met betrekking tot de ligplaatsen van munitieschepen
 in het Zwarte Meer, 1971 - 1973, omslag

5815 Secretariaatsarchief van de Interdepartementale Commissie Massamedia en
 Rechten van de Mens.
 1970 - 1972 1 omslag
 Bevat kamervragen.

-
- 5816** Instelling, benoemingen en ontheffingen van lidmaatschap van de Coördinatiecommissie Openluchtrecreatie.
1974 - 1978 1 omslag
- 5817-5821** Secretariaatsarchief van de Adviescommissie Wet Bedreigde Uitheemse Diersoorten.
1975 - 1976
- 5817-5818** Vergaderstukken.1975 - 1976
- 5817** 1975 sep. 22 - 1976 apr. 23, pak
- 5818** 1976 mei 14 - dec. 22, pak
- 5819** Adviezen, 1975 - 1976, omslag
- 5820** Correspondentie, 1976, omslag
- 5821** Vergaderstukken van de ad-hoc Werkgroep Ontheffingsbeleid, 1976, omslag

4 DIRECTORAAT-GENERAAL MAATSCHAPPELIJKE ONTWIKKELING 1966 - 1982 (DGMO)

1965 Directie Maatschappelijke Ontwikkeling.

4.0 PLANNING EN ORGANISATIE

- 5822** Voorbereidingen voor de instelling van stedelijke opbouworganen in gemeenten.
1963 - 1970 1 pak
- 5823** Instelling en samenstelling van de departementale Werkgroep Statistiek.
1967 - 1970 1 omslag
- 5824** Taakvaststelling, verslagen van de besprekingen en tussentijdsrapport getiteld Maatschappelijke Deprivatie van de Werkgroep Informatie Beleidsvoorbereiding.
1969 - 1976 1 pak
- 5825** Totstandkoming van het werkprogramma DGMO, bijdrage voor de Informatienota Nieuwe Bewindslieden en stellingname met betrekking tot de voortzetting van het Bijzonder Regionaal Welzijnsbeleid.
1972 - 1982 1 pak
- 5826** Instelling van en deelname aan de Werkgroep Normen en Maatstaven voor kosten-baten analyse, besloten tijdens de vierde vergadering op 20 oktober 1972 van de Commissie voor de Ontwikkeling van Beleidsanalyse (COBA).
1973 - 1978 1 omslag
- 5827** Vergaderstukken van het periodiek overleg met de Rijksplanologische Dienst.
1977 - 1979 1 pak
- 5828** Retributies en eigen bijdragen van het Directoraat Generaal voor de Maatschappelijke Ontwikkeling (DGMO)-werksoorten.
1981 1 omslag

4.1 AFDELING ALGEMENE MAATSCHAPPELIJKE AANGELEGENHEDEN (AMA)

- 5829** Internationale contacten van het ministerie.
1953 - 1971 1 omslag
- 5830-5835** Financiëring en Subsiëring.
1954 - 1981
- 5830** Financiëring van Medische Opvoedkundige Bureaus, 1954 - 1979, pak
- 5831** Richtlijnen voor het uitbrengen van advies inzake subsidiëring van instellingen voor Gezinsverzorging en Gezinshulp (Sociale Rapportering), 1963 - 1967, omslag
- 5832** Financiëring van hulpverleningsinitiatieven en ondersteunende activiteiten ten aanzien van jongeren, 1970 - 1973, pak
Met kamervragen.
- 5833** Beleid ten aanzien van subsidiëring van projecten inzake emancipatie, 1977 - 1979, omslag
- 5834** Opstellen van beleid inzake de steun van de staat aan kerkelijke instellingen die zich bezig houden met maatschappelijk welzijn, 1978, omslag

- 5835** Subsidievoorwaarden voor de proefprojecten emancipatiewerkers, 1979 - 1981, omslag
- 5836** Bezoek van Nederlandse deskundigen van volksontwikkelingswerk aan Noorwegen. 1965 1 omslag
- 5837-5841** Correspondentie van de Directeur-Generaal voor Volksontwikkeling en Recreatie met diverse afdelingen. 1966 - 1970
- 5837** Afdeling Jeugdvorming, 1966, omslag
Bevat kamervragen.
- 5838** Afdeling Ontwikkeling Volwassenen, 1966, omslag
- 5839** Afdeling Bijzonder Jeugdwerk in Internaatverband, 1966 - 1967, omslag
- 5840** Afdeling Jeugdzaken, 1966 - 1968, omslag
- 5841** Hoofdafdeling Jeugdzaken en Volksontwikkeling, 1968 - 1970, pak
- 5842-5844** Vergaderingen van de Stichting Nederlandse Vrijwilligers. 1967 - 1968
- 5842** 1967 jan. - sep., pak
- 5843** 1967 okt. - 1968 mei, pak
- 5844** 1968 juni - dec., pak
- 5845** Protesten van instellingen van algemeen maatschappelijk werk tegen een afgekondigde vacaturestop. 1968 - 1978 1 pak
- 5846** Bezoek van dr. Hendriks, directeur-generaal voor de maatschappelijke ontwikkeling, aan Polen. 1970 - 1972 1 omslag
- 5847** Personeelsstop Algemeen Maatschappelijk Werk. 1971 - 1973 1 omslag
- 5848** Standpunten ten aanzien van het Ontwerp van Wet op de Stadsvernieuwing. 1977 - 1978 1 omslag
- 5849** Instelling en vergaderstukken van de Interdepartementale Werkgroep Internationaal Jaar van het Kind. 1978 - 1979 1 omslag
- 5850** Commentaren en reacties op proeve van een beleidsnotitie vrijwilligerscentrales. 1980 1 omslag

4.2 STAF AFDELING BELEIDSVOORBEREIDING MAATSCHAPPELIJKE ONTWIKKELING (SBMO)

4.2.1 STAFBUREAU ALGEMENE BELEIDSVOORBEREIDING

- 5851-5879** Commissies, werkgroepen en stuurgroepen. 1946 - 1981
- 5851** Oprichting en interne organisatie van de Stichting voor Maatschappelijk Werk in de provincie Utrecht, 1946 - 1968, pak

- 5852-5857** Instelling, samenstelling en taak van de Stichting Nederlandse Gezinsraad.1950 - 1976
- 5852-5854** Algemeen.1950 - 1975
Niet nader onder te verdelen.
- 5852** 1950 - 1969, pak
- 5853** 1953 - 1968, omslag
- 5854** 1970 - 1975, pak
- 5855** Overleg en correspondentie met betrekking tot gezinszorg voor jonge gezinnen, 1955 - 1971, omslag
- 5856** Instelling van de Raad van Toezicht en rapport van de Gezinsraad getiteld Verantwoordelijkheid van de Overheid ten aanzien van de Vormen van Dienstverlening voor Huwelijkscontacten, 1967 - 1976, pak
- 5857** Vergaderstukken van de Werkgroep Registratie en Jaarverslaglegging, 1968 - 1971, omslag
- 5858-5859** Nationale Raad voor Maatschappelijk Werk.1950 - 1977
Niet nader onder te verdelen.
- 5858** 1950 - 1977, pak
- 5859** Samenstelling en Statuten, 1964 - 1966, omslag
- 5860** Secretariaatsarchief van de Commissie van Overleg Onderwijs Maatschappelijk Werk, 1955 - 1965, pak
- 5861** Reorganisatie van de Nederlandse Bond voor Sociaal-Cultureel Vormingswerk (Landelijk Buurthuiswerk), 1960 - 1965, pak
- 5862-5863** Secretariaatsarchief van de Commissie Stage Instellingen.1963 - 1969
- 5862** 1963 - 1964, pak
- 5863** 1965 - 1969, pak
- 5864** Vergaderstukken en nota's van de Werkgroep Stedelijke Maatschappelijke Contactorganen, 1964 - 1966, omslag
- 5865** Secretariaatsarchief van de Contactgroep Experimenteerinstellingen voorheen Diaconaal Centrum te Arnhem, 1965 - 1968, pak
- 5866** Instelling van de Commissie voor Overleg Inzake Het Plaatselijk Welzijnsbeleid, 1966 - 1967, pak
- 5867** Instelling van de Planningscommissie Gezinsverzorging, 1967 - 1971, omslag
- 5868** Instelling en vergaderstukken van de Interdepartementale Stuurgroep Jeugdvrage, 1967 - 1972, omslag
- 5869-5870** Werkgroep Bevordering Deskundigheid.1967 - 1973
- 5869** Instelling, 1967 - 1973, omslag
- 5870** Vergaderstukken, 1972 - 1973, omslag
- 5871** Projectgroep Delegatiemogelijkheden met betrekking tot het algemeen maatschappelijk werk, 1969, omslag
- 5872** Eindrapport van de Werkgroep Gezinsbenadering, 1970 - 1972, omslag
- 5873** Voorzittersarchief van de Interdepartementale Coördinatiecommissie Welzijnsbeleid (ICW), 1971 - 1981, omslag
- 5874** Vergaderstukken van de Interdepartementale Stuurgroep Jeugdvrage, 1972, pak
- 5875** Bijdrage aan de Werkgroep Beleidsdoelstellingen Analyse van de

- Stuurgroep Integraal Structuurplan Noorden des Land, 1973 - 1974, pak
- 5876** Instelling van het Wetenschappelijk Begeleidingscollege Sociaal en Cultureel Planbureau, 1973 - 1977, omslag
- 5877** Interdepartementale Werkgroep Alleenstaanden, 1973 - 1979, omslag
- 5878** Afronding van de Interdepartementale Werkgroep Alleenstaanden, 1977 - 1978, omslag
- 5879** Installatie en benoeming van leden van de Financieringscommissie ten behoeve van de Planningsgroep voor het Wetenschappelijk Onderzoek op het Gebied van de Ouder Wordende Mens, 1978 - 1979, omslag
- 5880-5882** Samenwerking en overleg met andere ministeries.
1954 - 1981
- 5880** Algemeen, 1954 - 1972, omslag
- 5881** Overleg met het Ministerie van Onderwijs en Wetenschappen inzake taakafbakening en samenwerking ten aanzien van de personeelsvoorziening op het gebied van het welzijnswerk, 1977, omslag
- 5882** Advisering van de minister van Volksgezondheid en Milieuhygiëne (Ven M) inzake bevolkingsvraagstukken, 1980 - 1981, omslag
- 5883-5908** Het voorbereiden, vaststellen, wijzigen en evalueren van beleid.
1956 - 1982
- 5883** Experimenteerinstellingen met betrekking tot het algemeen maatschappelijk werk, 1956 - 1966, omslag
- 5884-5893** Subsidiereregelingen. 1958 - 1975
- 5884** Gedecentraliseerde beleidsvorming bij subsidiëring en organisatie van het maatschappelijk werk, 1958 - 1969, pak
- 5885** Wijziging van de Rijkssubsidieregeling voor de Organen van Samenwerking inzake de salaris- en apparaatskosten, 1960 - 1973, pak
- 5886** Richtlijnen voor de subsidiëring van salarissen van personeel in dienst van instellingen op maatschappelijk terrein, 1961 - 1969, omslag
- 5887** Wijziging van de subsidieregeling voor salariëring van gesubsidieerde functies, 1965 - 1970, omslag
- 5888** Garantiereregeling voor subsidieaanvragers naar aanleiding van subsidieverzoeken van het Nederlands Instituut voor Maatschappelijk Werk Onderzoek, 1966 - 1975, pak
- 5889** Subsidiëring van algemeen maatschappelijk werk ten behoeve van ziekenhuispatiënten en hun gezinnen, 1968 - 1969, omslag
- 5890** Subsidie voor het Provinciaal Stagecentrum uitgaande van de Stichting Opbouw Drenthe, 1968 - 1970, omslag
- 5891** Rijksregeling Subsidiëring Jeugd- en Jongerenwerk, 1969 - 1971, omslag
- 5892** Toepassing van Artikel B 3 van de Algemeen Burgerlijk Pensioenwet op functionarissen van gesubsidieerde

- instellingen samenlevingsopbouw in Limburg en Noord-Brabant, 1969 - 1972, omslag
- 5893** Subsidieregeling van de Provinciale Instellingen voor Overleg en Advies op Maatschappelijke Terreinen (Provinciale Opbouworganen), 1969 - 1973, omslag
- 5894** Aangelegenheden met betrekking tot het beleid en de werkzaamheden van de directie, 1963 - 1971, omslag
- 5895** Regionaal en provinciaal welzijnsbeleid, 1964 - 1968, omslag
- 5896** Maatschappelijk welzijn, algemene correspondentie, nota's en rapporten, 1964 - 1970, pak
- 5897** Wetgeving op cultureel en maatschappelijk terrein, 1964 - 1971, omslag
- 5898** Maatschappelijke problematiek van de laagstbetaalden en achterblijvende groepen, 1966 - 1967, omslag
- 5899** Nota's over sociale welzijnszorg en maatschappelijk werk, 1966 - 1968, omslag
- 5900** Uniforme registratie van de hulpverlening door instellingen voor gezinsverzorging en gezinshulp, 1966 - 1970, omslag
- 5901** Studie- en arbeidsmogelijkheden voor uittredende priesters en religieuzen in het onderwijs en maatschappelijk werk, 1967 - 1972, omslag
- 5902** Beleidsvorming op het gebied van gezinsverzorging en ontwikkelingshulp, 1968, omslag
- 5903** Inbreng van maatschappelijke werk in het Project Oostelijk-Flevoland, 1968 - 1969, omslag
- 5904** Mogelijke overname van de sociale rapportering in verband met de toepassing van de Wet Gewetensbezwaarden van het Ministerie van Defensie, 1968 - 1969, omslag
- 5905** Samenvatting van de Structuurnota Gezondheidszorg en een vergelijking met de Knelpuntennota Harmonisatie Welzijnswetgeving, 1974, omslag
- 5906** Nota's inzake oorlogsslachtoffers en politieke vluchtelingen. Met instellingsbeschikking van het Werk- en Adviescollege, 1975 - 1980, omslag
- 5907** Nota betreffende de instelling van een onderwijsplanbureau, 1976 - 1977, stuk
- 5908** Vaststelling van de beleidslijn van de afdeling, 1982, omslag
- 5909** Personeelsbestand en personeelsbehoeften voor verschillende functies in het maatschappelijk werk.
1961 - 1972 1 omslag
- 5910-5986** Vergaderingen.
1964 - 1982
- 5910-5912** Directieteambesprekingen over de Nota Maatschappelijk Welzijn (Structuurnota).1964 - 1965
Niet nader onder te verdelen.
- 5910** 1964 - 1965, pak
- 5911** 1965, omslag
- 5912** 1965, omslag
- 5913-5916** Teamvergaderingen.1964 - 1967
- 5913** 1964 - 1965 juni 22, pak

- 5914** 1965 juni 28 - dec., pak
5915 1966 jan. - sep. 19, pak
5916 1966 sep. 26 - 1967, pak
- 5917** Verslagen van werkbijeenkomsten tussen de Maatschappelijk Werk Adviseurs (MWA) en de Afdeling Bejaardenzorg en Gespecialiseerd Maatschappelijk Werk, 1965 - 1966, omslag
- 5918** Verslagen van stafbijeenkomsten met de minister over de wetgeving voor het maatschappelijk en cultureel welzijn, 1968 - 1969, omslag
- 5919** Notulen van stafvergaderingen van de Afdeling Opbouwwerk in Bijzondere Situaties, 1968 - 1971, omslag
- 5920** Vergaderverslagen van de Directie Samenlevingsopbouw en de Afdeling Bevordering Doelmatigheid en Deskundigheid, 1969 - 1971, omslag
- 5921** Interdepartementaal overleg betreffende de bevordering van deskundigheid van functionarissen werkzaam op het terrein van het maatschappelijk werk, 1969 - 1975, pak
- 5922-5930** Stafbesprekingen van het Directoraat-Generaal voor de Maatschappelijke Ontwikkeling. 1969 - 1979
- 5922** 1969 jan. - juni, pak
5923 1969 juli - dec., pak
5924 1970, pak
5925 1971 jan. - juni, pak
5926 1971 juli - dec., pak
5927 1972, pak
5928 1973 - 1975 juni 22, pak
5929 1975 juni 23 - dec., pak
5930 1978 - 1979, pak
- 5931-5947** Vergaderstukken van de Kleine en Grote Stafbesprekingen van het ministerie. 1970 - 1980
 Het betreft het persoonlijk archief van de dr. G. Hendriks, directeur-generaal van het Directoraat-Generaal voor de Maatschappelijke Ontwikkeling.
- 5931** 1970 apr. - nov., pak
5932 1971, pak
5933 1972 jan. - mrt., pak
5934 1972 apr. - dec., pak
5935 1973 jan. - juli, pak
5936 1973 aug. - dec., pak
5937 1975 feb. - juni 09, pak
5938 1975 juni 16 - dec., pak
5939 1978 nov. - 1979 feb., pak
5940 1979 mrt. - mei 07, pak
5941 1979 mei 14 - aug., pak
5942 1979 okt. - 1980 jan. 02, pak
5943 1980 jan. 03 - feb. 18, pak
5944 1980 feb. 20 - juni, pak
5945 1980 juli - dec., pak
5946 1980 sep., pak
5947 1980 okt., pak
- 5948-5953** Stafvergaderingen van het Directoraat-Generaal voor de Maatschappelijke Ontwikkeling. 1973 - 1975
- 5948** 1973, pak
5949 1974 jan. - mrt., pak

- 5950** 1974 apr. - juni, pak
5951 1974 juli - sep., pak
5952 1974 okt. - dec., pak
5953 1975 jan. - juni, pak
- 5954-5979** Kernstafvergaderingen van het Directoraat-Generaal voor de Maatschappelijke Ontwikkeling.1974 - 1982
 Vanaf november 1977 verandert de naam van de Kleine Stafvergadering in Kernstafvergadering.
- 5954** 1974 - 1975 feb., omslag
5955 1976, pak
5956 1977 jan. - juni, pak
5957 1977 juli - dec., pak
5958 1978 jan. - mrt., pak
5959 1978 apr. - juni, pak
5960 1978 juli - sep., pak
5961 1978 okt. - dec., pak
5962 1979 jan. - mrt., pak
5963 1979 apr. - juni, pak
5964 1979 juli - dec., pak
5965 1980 jan. - mrt., pak
5966 1980 apr. - juni, pak
5967 1980 juli - sep., pak
5968 1980 okt. - dec., pak
5969 1981 jan. - mrt., pak
5970 1981 apr. - mei, pak
5971 1981 juni - juli, pak
5972 1981 aug. - okt., pak
5973 1981 nov. - dec., pak
5974 1982 jan. - feb., pak
5975 1982 mrt., pak
5976 1982 apr. - juni, pak
5977 1982 juli, pak
5978 1982 aug. - sep., pak
5979 1982 okt., pak
- 5980-5986** Grote Stafbesprekingen van het Directoraat-Generaal voor de Maatschappelijke Ontwikkeling.1976 - 1979
- 5980** 1976 apr. - dec., pak
5981 1977 jan. - juni, pak
5982 1977 juli - dec., pak
5983 1978 jan. - juni, pak
5984 1978 juli - dec., pak
5985 1979 jan. - juni, pak
5986 1979 juli - dec., omslag
- 5987** Overleg met ambtsgenoten en Gedeputeerde Staten van Zuid-Limburg over de sociale begeleiding van de industriële herstructurering van Zuid-Limburg.
 1965 1 pak
- 5988** Uniforme registratie in verband met het verkrijgen van cijfermatige gegevens over het algemeen maatschappelijk werk.
 1965 - 1969 1 omslag
- 5989** Kanttekeningen bij nota's betreffende stadsvernieuwing en krotopruijing in

- diverse steden.
1968 - 1973 1 omslag
- 5990** Toepassing van artikel B3 van de Algemeen Burgerlijk Pensioenwet ten behoeve van het personeel van het Nederlands Instituut Opbouw te Nijmegen.
1969 - 1975 1 omslag
- 5991** Voorbereiding van de herstructurering en wetgeving van maatschappelijke dienstverlening.
1970 - 1971 1 pak
- 5992-5995** Persoonlijk archief van dr. G. Hendriks, directeur-generaal voor de maatschappelijke ontwikkeling.
1970 - 1977
- 5992** Advisering inzake projecten voor ontwikkelingssamenwerking, 1970 - 1973, omslag
- 5993** Nota's van en aan dr. G. Hendriks, 1970 - 1974, pak
- 5994** Interdepartementale taakverdeling en organisatie van CRM, 1970 - 1977, pak
- 5995** Subcommissie Maatschappelijk Welzijn van de Nederlandse Commissie van Advies voor de tenuitvoerlegging van de Culturele Overeenkomst met Indonesië, 1973 - 1975, pak
- 5996** Onderzoek naar de segregatie van allochtonen in Rotterdam door het Economisch-Geografisch Instituut van de Erasmus universiteit te Rotterdam.
1973 - 1982 1 omslag
- 5997** Instructie ten behoeve van toezichtswerkzaamheden van bureauhoofden op bureaus voor Levens- en Gezinsvragen.
1974 - 1975 1 omslag
- 5998** Studienota Kleine Kernen en verslag van het Landelijk Congres Kleine Kernen.
1974 - 1976 1 omslag
- 5999** Bezoek van de minister aan Suriname en de Nederlandse Antillen van 10 tot 20 augustus 1975, ter voorbereiding van de onafhankelijkheid van Suriname op 25 november 1975.
1975 1 pak
- 6000** Regeling Subsidiëring Bevordering Deskundigheid.
1975 - 1977 1 omslag
- 6001** Relatie van het Sociaal en Cultureel Planbureau met de departementen.
1976 - 1977 1 omslag
- 6002** Onderzoek naar de effectiviteit van de door de Stichting Economisch Huishoudelijk Beheer verstrekte budgetadviezen door het Centrum voor Onderzoek van de Economie van de Publieke Sector van de Rijksuniversiteit te Leiden.
1976 - 1978 1 omslag
- 6003-6005** Vrijwilligerswerk.
1977 - 1981
- 6003** Beantwoorden van kamervragen over het vrijwilligerswerk, 1977, pak

- 6004** Overleg over de vraag welke taak een departement ten aanzien van vrijwilligers zou moeten hebben, 1977, omslag
- 6005** Totstandkoming van de Beleidsnota Vrijwilligerswerk en Cultuur, Recreatie en Maatschappelijk (CRM)-beleid, 1981, omslag
- 6006** Onderzoek naar Werkende Jongeren Organisaties.
1978 - 1981 1 pak
- 6007** Overleg van het ministerie met vertegenwoordigers van de Samenwerkende Bonden van Overheidspersoneel (SBO) over de wachtgeldvoorziening voor werknemers in indirect gefinancierde instellingen.
1979 - 1982 1 omslag
- 6008** Herstructurering/vernieuwing van de landelijke organisaties in verband met de decentralisatie van het welzijnswerk.
1981 1 omslag

4.2.2 STAFBUREAU SOCIAAL ONDERZOEK

- 6009-6030** Erkenning van opleidingen in het algemeen, naar werksoort, functies en methodiek.
1952 - 1977
- 6009-6012** Opleiding Gezinsverzorging.1952 - 1975
- 6009** Opleiding voor Gezinsverzorger, 1952 - 1971, pak
- 6010** Opleiding voor Leidsters Gezinsverzorging, 1955 - 1975, omslag
- 6011** Subsidiëring, nieuwe stijl en gelijkstelling met aanverwante opleidingen, 1968 - 1974, omslag
- 6012** Nieuwe opleiding voor Gezinsverzorgster- en helpster, 1969 - 1971, omslag
- 6013** Cursus voor Maatschappelijk Werk, opleiding voor functies op middelbaar niveau, 1958 - 1970, omslag
- 6014** Functies en methodiek van middelbare functies in de dienstverlenende sector, 1959 - 1970, omslag
- 6015-6016** Voortgezette opleiding voor gezinsverzorgsters.1959 - 1970
- 6015** Werkzaam bij instellingen voor gespecialiseerd gezins- en wijkwerk, 1969, pak
- 6016** Werkzaam in de systematische bestrijding van onmaatschappelijkheid, 1959 - 1970, pak
- 6017** Opleiding voor Verzorgend Personeel Zwakzinnigenzorg, 1961 - 1973, omslag
- 6018** Overleg tussen de Afdeling Internationale Betrekkingen en de Afdeling Jeugdzaken en Volksontwikkeling inzake de gelijkwaardigheid en gelijkstelling van buitenlandse middelbare opleidingen voor maatschappelijk werker, 1962 - 1977, omslag
- 6019** Voortgezette opleidingen voor Maatschappelijk Werk, 1963 - 1972, omslag
- 6020** Cursus en bijscholing van Maatschappelijk Werkers, 1964 - 1973, omslag
- 6021-6022** Vergaderstukken van (inter)departementale besprekingen inzake opleidingen naar werksoort.1965 - 1972
- 6021** Opleiding voor Bejaardenzorg, 1965 - 1972, pak

- 6022** Verdere scholing in dienstverband van Groepsleidsters Gehandicaptenzorg, 1970 - 1971, omslag
- 6023** Correspondentie met de Nederlandse Federatie voor Bejaardenzorg over de Kaderopleidingen Bejaardenzorg, 1966 - 1971, omslag
- 6024** Voortgezette opleiding voor Gespecialiseerde Gezinsverzorgsters te Rotterdam, 1967 - 1971, omslag
- 6025** Opleiding voor Leidster Middelbaar Niveau, 1968 - 1970, omslag
- 6026** Personeels- en opleidingsplanning van gesloten bejaardenwerk, 1968 - 1970, omslag
- 6027** Opleiding voor Medisch Maatschappelijk Werk, 1968 - 1972, omslag
- 6028** Oriënteringscursus Samenlevingsopbouw, 1968 - 1974, omslag
- 6029** Opleiding voor Bejaardenzorg, 1969 - 1970, pak
Bevat kamervragen.
- 6030** Verdere scholing in dienstverband Maatschappelijk Werk Ongehuwde Moederzorg, 1970 - 1971, omslag

6031-6041, 6043-6060

Commissies, werkgroepen en stuurgroepen.

1953 - 1981

- 6031** Instelling, lidmaatschappen en opheffing van de Commissie Onderzoek Maatschappelijk Werk, 1953 - 1967, omslag
- 6032** Instelling en lidmaatschap van de Wetenschappelijke Adviescommissie voor Onmaatschappelijkheid (WACO), 1961 - 1968, omslag
- 6033** Deelname aan commissies, contact- en werkgroepen op het gebied van maatschappelijke opleidingen, 1962 - 1969, pak
- 6034-6035** Stuurgroep over Wijkcentra en andere Experimenten. 1964 - 1966
- 6034** Algemene correspondentie, 1964 - 1966, omslag
- 6035** Vergaderingen, 1966, omslag
- 6036** Instelling, vergaderstukken en opheffing van de Werkgroep Leidsters Gezinsverzorging, 1965 - 1967, omslag
- 6037** Werkgroep Gezinsbeleid, 1965 - 1967, omslag
- 6038** Positie van de Contactcommissie Overheid Sociaal Wetenschappelijke Raad, 1965 - 1968, omslag
- 6039** Instelling, vergaderstukken en opheffing van de Werkgroep Gezinsbenadering, 1965 - 1970, omslag
- 6040** Commissie van Overleg inzake Vrijetijdsonderzoek, 1965 - 1971, omslag
- 6041** Secretariaatsarchief van de gespreksgroep van de Afdeling Onderzoek en Planning met vertegenwoordigers van de Sociale Academies, 1966 - 1967, omslag
- 6043** Vergaderstukken van het Subcomité van de Raad van Europa betreffende de functie, opleiding en status van de maatschappelijk werker, 1966 - 1970, omslag
- 6044-6047** Werkgroep Gezinsbenadering. 1966 - 1970
De vergaderstukken zijn niet nader onder te verdelen.
- 6044** Secretariaatsarchief, 1966 - 1967, pak
- 6045** Algemene correspondentie, 1966 - 1969, omslag
- 6046** Vergaderstukken, 1968 - 1970, omslag
- 6047** Vergaderstukken, 1968 - 1970, pak
- 6048** Werkgroep Opleiding Leidsters op Middelbaar Niveau, 1966 - 1972, pak

- 6049** Vergaderstukken van de Opleidingscommissie van de Nederlandse Federatie voor Bejaardenzorg, 1967 - 1971, omslag
- 6050** Secretariaatsarchief van de Werkgroep Voorbereiding Workshop Development Planners, 1968 - 1969, omslag
- 6051** Begeleidingscommissie voor de Opleiding Bejaardenverzorgster (nieuwe stijl), 1968 - 1970, omslag
- 6052** Begeleidingscommissie Proefonderzoek Algemeen Maatschappelijk Werk, 1969 - 1970, omslag
- 6053** Bijdragen aan de Werkgroep Paramedische Beroepen en de Werkgroep Maatschappelijke Werkers van de Europese Gemeenschap, 1969 - 1971, pak
- 6054** Secretariaatsarchief van de Interdepartementale Werkgroep inzake harmonisatie van de regelingen ten behoeve van de bevordering van de deskundigheid, 1969 - 1974, pak
- 6055** Stafberaad Groep Operational Research, 1970 - 1972, omslag
- 6056** Adviezen voor het wijzigen van de subsidiëring met betrekking tot gezinsaangelegenheden, 1971, pak
- 6057** Adviezen van de Structuurcommissie Middelbaar Huishoud- en Nijverheidsonderwijs en Middelbaar Sociaal-Pedagogisch Onderwijs inzake herziening van deze opleidingen, 1971 - 1976, omslag
- 6058** Vergaderverslagen met betrekking tot de subsidiëring van de gezinsverzorging, 1972 - 1975, pak
- 6059** Voorlopige Begeleidingsgroep Emancipatie Onderzoek en Interdepartementale Coördinatie Commissie Emancipatiebeleid, 1976 - 1977, omslag
- 6060** Planninggroep voor het wetenschappelijk onderzoek op het gebied van de ouder wordende mens, 1977 - 1981, omslag
- 6061-6131** Onderzoeken.
1956 - 1982
- 6061** Algemeen, 1962 - 1968, pak
- 6062-6099** Onderzoeken op het gebied van groepen, gezinnen en personen in de samenleving. 1956 - 1982
- 6062** Gezinsoorden in het kader van de bestrijding van onmaatschappelijkheid, 1956 - 1968, omslag
- 6063** Hulp bij ziekte van de huisvrouw door het Sociaal Pedagogisch Instituut van de Universiteit van Amsterdam (UvA), 1962 - 1966, pak
- 6064** Menselijke Verhoudingen in Bejaardentehuizen door het Sociologisch Instituut van de Rijksuniversiteit Groningen (RuG), 1962 - 1967, omslag
- 6065** Homofielen in Nederland door de Stichting tot Bevordering Sociaal Onderzoek Minderheden, 1963 - 1969, omslag
- 6066** Integratie van onmaatschappelijke mannen in het arbeidsproces in 's-Hertogenbosch, 1964 - 1965, stuk
- 6067** Registratie Bejaardenonderzoek in Nederland sinds 1945 door Stichting Gemeenschappelijk Instituut voor Toegepaste Psychologie te Nijmegen, 1964 - 1966, omslag
- 6068** Migratie van wagen naar woning door het Instituut voor Arbeidsvraagstukken van de Rooms-Katholieke Hogeschool te Tilburg, 1964 - 1967, omslag

- 6069** Vaststellen van de onderzoeksopdracht van een rapport over Surinamers in Nederland, 1966 - 1969, omslag
- 6070** Onderzoek naar het druggebruik onder jeugdige personen in Nederland, 1966 - 1974, omslag
- 6071** Ongehuwde moeder en haar kind, 1966 - 1975, pak
- 6072** Geboorteregelspatronen in probleemgezinnen door de Stichting Pro Familia te Leiden, 1967 - 1969, omslag
- 6073** Onmaatschappelijkheidsonderzoeken over de jaren 1945 - 1969, 1967 - 1969, omslag
- 6074** Burenrelaties door het Bureau Veldkamp Marktonderzoek, 1967 - 1973, omslag
- 6075** Onderzoek getiteld Georganiseerde Burenhulp, 1968 - 1970, omslag
- 6076** Onderzoek getiteld Gezinsproblemen bij Jonggehuwden door het Instituut voor Psychologisch Markt- en Motievenonderzoek, 1968 - 1972, omslag
- 6077** Project Gezins sociologische Censusmonografie door Stichting Interuniversitair Instituut voor Sociaal Wetenschappelijk Onderzoek (SISWO) te Amsterdam, 1968 - 1972, pak
- 6078** Wonen in een woonwagen door de Landbouwhogeschool te Wageningen, 1968 - 1973, omslag
- 6079** Ongehuwde moeders door Instituut voor Arbeidsvraagstukken te Tilburg, 1968 - 1974, pak
- 6080-6081** Situatie homofielen in de samenleving. 1968 - 1975
- 6080** Voorbereiding van het onderzoek, 1968 - 1969, pak
- 6081** Eindrapport, 1969 - 1975, pak
- 6082** Rapport van het inventariserend onderzoek van de Werkgroep Beleidsanalyse Kinderopvangmogelijkheden, 1969 - 1971, pak
- 6083** Problemen in jonge huwelijken (jong gehuwden) door het Instituut voor Psychologisch Marktonderzoek NV Schiedam, 1970, omslag
- 6084** Beroepsstructuur van de Woonwagenbevolking door het Bureau Statistiek, 1970 - 1972, omslag
- 6085** Speelzaal de Zonnehof door de Vereniging tot Oprichting en Instandhouding van kinderdagverblijven te Groningen, 1970 - 1972, pak
- 6086** Rol van de Vrouw door het Sociaal Geografisch Instituut van de Universiteit van Amsterdam, 1972 - 1975, pak
- 6087** Naar de Sociaal Economische, Sociale en Sociaal Culturele Problematiek van de Binnenschippers door het Nederlands Economisch Instituut en het Instituut voor Culturele Antropologie, 1973 - 1975, omslag
- 6088** Functie van Kabeltelevisie voor de Communicatie binnen kleine Woonschappen door de Vereniging Kabelomroep Deventer, 1973 - 1977, omslag
- 6089** Geherhuisveste voormalige bewoners van het

- Rottekwartier in samenwerking met het Stafbureau Sociaal Onderzoek van de Dienst van Volkshuisvesting van de gemeente Rotterdam, 1973 - 1977, omslag
- 6090** Immateriële Hulpverlening aan Oorlogsslachtoffers door de Afdeling Klinische Psychologie van de Faculteit der Sociale Wetenschappen van de Rijksuniversiteit te Leiden, 1974 - 1975, pak
- 6091** Naar de subsidiëring van plaatselijk vrijwilligers in jeugd- en jongerenwerk door de Vereniging van Nederlandse Gemeenten, 1974 - 1977, omslag
- 6092** Enquête naar kindercentra door het Stafbureau Statistiek, 1975 - 1977, omslag
- 6093** Onderzoek onder Molukse en Surinaamse jeugdigen naar de specifieke psycho-hygiënische problemen en de orthopedagogische opvang, 1976 - 1979, pak
- 6094** Tweede generatieprobleem in mediterrane gezinnen door de Stichting Averroës te Amsterdam, 1977 - 1981, omslag
- 6095** Psycho-therapeutische hulp op psychoanalytische basis aan oorlogs- en verzetsslachtoffers door het Psychoanalytisch Instituut van de Nederlandse Vereniging voor Psychoanalyse, 1977 - 1982, pak
- 6096** Assimilatieproces onder vooroorlogse Poolse, Sloveense en Italiaanse immigranten in de oostelijke mijnstreek in Limburg door de subfaculteit Sociaal Culturele Wetenschappen van de Rijksuniversiteit Utrecht, 1978 - 1981, pak
- 6097** Onderzoek onder recent naar Nederland gekomen immigranten uit de Nederlandse Antillen, 1979 - 1980, omslag
- 6098** Ervaringen van slachtoffers van verkrachting door het Criminologisch Instituut Bongers van de Universiteit van Amsterdam (UvA), 1980 - 1982, pak
- 6099** Structureren van de Centrale Beleids- en Ondersteuningsgroep (CBOG) inzake de nazorg aan ex-gegijzelden door de Vakgroep Psychiatrie van de Rijksuniversiteit Leiden, 1980 - 1982, omslag
- 6100-6111** Onderzoeken op het gebied van opleidingen en vorming. 1962 - 1979
- 6100** Diverse opleidingen, 1962 - 1969, pak
- 6101** Sociale Academies, 1964 - 1975, omslag
- 6102** Advies over een in te stellen opleiding voor school- en beroepskeuzeadviseurs te Tilburg, 1965, stuk
- 6103** Bevordering van de deskundigheid van functionarissen en de aansluiting tussen opleiding en praktijk in het maatschappelijk werk, 1965 - 1975, pak
- 6104** Advies over subsidieaanvraag van het Instituut voor Training in Groepsrelaties, 1967 - 1968, stuk
- 6105** Peuter- en kleuterwerk door de Afdeling Onderzoek en Planning, 1967 - 1968, omslag
- 6106** Divergentie tussen de opleidingen Sociale Academie en de praktijk van het Maatschappelijk Werk door het Instituut van Toegepaste Sociologie te Nijmegen,

- 1967 - 1973, omslag
- 6107** Carrière-ontwikkeling van afgestudeerden aan de Sociale Academies in 1969 door het Nederlands Instituut voor Maatschappelijk Werk Onderzoek (NIMAWO), 1968 - 1972, omslag
- 6108** Stage-instellingen, 1969, omslag
- 6109** Stage-instellingen, instelling en opheffing van de Commissie Kok, 1969 - 1972, pak
- 6110** Onderzoek naar de opleiding scenografie, 1973 - 1974, omslag
- 6111** Assistentie bij de heroriëntatie op de functie van de Stichting Nederlands Instituut voor Maatschappelijk Opbouw (NIMO) door Berenschotadviseurs voor beleidsvorming en organisatie, 1977 - 1979, omslag
Voor een schematisch overzicht van de besluitvorming zie inv.nr. 30006.
- 6112-6131** Onderzoeken op het gebied van Bijstand, Maatschappelijk Werk, Welzijn en Zorg. 1963 - 1981
- 6112** Sociale dienstverlening door de Nederlandse Stichting voor Statistiek, 1963 - 1972, pak
- 6113** Functieanalyse in Bejaardentehuizen door de Nederlandse Federatie voor Bejaardenzorg, 1964 - 1965, omslag
- 6114** Statistische Cahiers No. 1, inzake kwantitatieve gegevens op het terrein van het maatschappelijk welzijn in de periode 1960 - 1964, [1965], stuk
- 6115** Verslagen van de werkzaamheden van de Contactgroep Experimenteerinstellingen in samenwerking met het Genootschap Zorg en Bijstand en het ministerie, 1965 - 1967, omslag
- 6116** Doelmatigheid en organisatie van het maatschappelijk werk, 1966 - 1975, omslag
- 6117** Samenwerkingsproject Schildersbuurt Den Haag door Nederlands Instituut voor Maatschappelijk Werk Onderzoek (NIMAWO), 1968 - 1970, omslag
- 6118** Rapporten van het Seminarium voor Massapsychologie Publieke Mening en Propaganda der Gemeente Universiteit van Amsterdam en het Nederlands Instituut voor Maatschappelijk Werk Onderzoek te 's-Gravenhage (NIMAWO) betreffende het onderzoek in de Schilderswijk in 's-Gravenhage, 1969 - 1971, pak
- 6119** Stichting Contact en Adviesorgaan Bijlmer in Opbouw door het Nederlands Instituut voor Maatschappelijke Opbouw te 's-Gravenhage, 1969 - 1973, pak
- 6120** Onderzoek naar de sociale, culturele en fysieke omgeving ook wel het menselijk leefmilieu genoemd, 1970, omslag
- 6121** Psychische en Sociale Gevolgen van de Werkloosheid door het Instituut voor Psychologisch Marktonderzoek NV Schiedam, 1970, omslag
- 6122-6123** Bijzonder regionaal welzijnsbeleidsonderzoek in een viertal nieuwe stadswijken door Interact NV te

- Rotterdam.1970 - 1972
Niet nader onder te verdelen.
- 6122** 1970 - 1972, pak
6123 1972, pak
- 6124** Onderzoek naar Rutgersstichtingen door het Nederlands Instituut voor Sociaal Sexuologisch Onderzoek (NISSO) te Zeist, 1973 - 1975, omslag
- 6125** Experiment inzake de stadsvernieuwing van de Interdepartementale Commissie Bijzonder Regionaal Welzijnsbeleid, 1974 - 1977, omslag
- 6126** Voorstudie problematisch druggebruik door de katholieke Hogeschool Tilburg, 1975 - 1979, pak
- 6127** Rapport over de sociale effecten van stadsvernieuwing in Rotterdam, 1976, omslag
- 6128** Uitvoering van de Algemene Bijstandswet in diverse gemeenten in de provincie Utrecht, 1977, omslag
- 6129** Hanteerbaarheid van de bijgestelde formulieren van de voorlopige richtlijnen voor de indicatiestelling in de gezinsverzorging door het Nederlands Instituut voor Maatschappelijk Werk Onderzoek, 1977 - 1981, omslag
- 6130** Evaluatie-onderzoek naar tolkencentra, 1978 - 1980, pak
- 6131** Econometrisch onderzoek naar de samenhang tussen voorzieningen van gezondheidszorg en maatschappelijke dienstverlening door het Sociaal en Cultureel Planbureau te Rijswijk, 1978 - 1981, omslag
- 6132** Contacten met de directeuren-generaal van het Ministerie van Onderwijs en Wetenschappen.
1957 - 1972 1 pak
- 6133** Sociaaleconomische ontwikkeling van Urk.
1964 - 1967 1 pak
- 6134** Beroepsorganisaties van maatschappelijk werkers.
1965 - 1970 1 omslag
- 6135** Raming van de behoefte aan gediplomeerden van de sociale academies in het maatschappelijk welzijnswerk.
1966 - 1974 1 omslag
- 6136** Voorbereiding op de European Reginal Clearing House for Community Work.
1967 - 1970 1 omslag
- 6137** Experimenten en ontwikkelingswerk binnen de sectoren van het Directoraat-Generaal van de Maatschappelijke Ontwikkeling.
1967 - 1974 1 omslag
- 6138** Organiseren van de in 1970 in Nederland gehouden United Nations Workshop on Social Development Planners.
1968 - 1969 1 omslag
- 6139** Overleg met de minister van Onderwijs en Wetenschappen inzake

- opleidingsvragen.
1968 - 1974 1 pak
- 6140-6142** Subsidies.
1968 - 1976
- 6140** Het voorbereiden van subsidieregelingen die betrekking hebben op het welzijnsterrein, 1968 - 1969, omslag
- 6141** Beleid ten aanzien van subsidieverlening voor middelbare opleidingen, 1971 - 1976, omslag
Bevat kamervragen.
- 6142** Subsidiëring van de studiekosten van de parttime opleidingen aan een sociale academie, 1975 - 1976, omslag
- 6143** Toespraak van de staatssecretaris ter gelegenheid van de algemene ledenvergadering van de Raad der Europese Gemeenten.
1970 1 omslag
- 6144** Oprichting van het Sociaal Cultureel Planbureau (SCP).
1970 - 1976 1 omslag
- 6145** Project Bestuur-Bestuurden van de Stichting Interuniversitair Instituut voor Sociaal-Wetenschappelijk Onderzoek (SISWO).
1972 - 1980 1 omslag

4.2.3 BUREAU FINANCIËLE EN ALGEMENE ZAKEN

- 6146** Opleiding Middelbare Sociale Arbeid (MSA) van de Stichting voor Sociale Arbeid te Haarlem.
1954 - 1970 1 omslag
- 6147** Knelpunten bij ontwerp-begroting 1972.
1963 - 1972 1 pak
- 6148** Reis- en pensionkosten van personeel in dienst van gesubsidieerde instellingen.
1964 - 1969 1 omslag
- 6149** Vergaderstukken van de Werkgroep Registratie Algemeen Maatschappelijk Werk.
1965 - 1968 1 omslag
- 6150** Pensioenregeling voor personeel in dienst van instellingen op maatschappelijk terrein.
1965 - 1971 1 omslag
- 6151** Voorbereiding van rechtspositieregelingen voor personeel in dienst van instellingen op maatschappelijk terrein.
1966 - 1969 1 pak

4.3 DIRECTIE MAATSCHAPPELIJKE DIENSTVERLENING (DMD)

4.3.1 PROJECTORGANISATIE

- 6152** Taakafbakening en samenwerking tussen de diverse afdelingen en ministers op het terrein van Maatschappelijke Dienstverlening.
1965 - 1978 1 pak

- 6153** Besprekingen inzake wetgeving van Maatschappelijke Dienstverlening.
1970 - 1971 1 omslag
- 6154-6155** Formatiebeleid.
1975 - 1982
- 6154** Circulaires, 1975 - 1980, omslag
- 6155** Correspondentie, 1977 - 1982, pak
- 6156** Overleg met de Tweede Kamer over Dagcentra voor Schoolgaande Jeugd
(Boddaert).
1980 - 1981 1 omslag

4.3.2 AFDELING FINANCIERING MAATSCHAPPELIJKE DIENSTVERLENING

- 6157-6193, 6195-6197**
Subsidie-aangelegenheden.
1946 - 1982
- 6157-6187** Het vaststellen, wijzigen en intrekken van subsidieregelingen.1946 -
1982
- 6157** Subsidiëring van de Vereniging voor Maatschappelijk
Werk op Humanistische Grondslag Humanitas, 1946 -
1969, omslag
- 6158** Diverse subsidieregelingen, 1955 - 1965, omslag
- 6159-6163** Het opstellen van subsidieregelingen voor de bureaus
voor Levens- en Gezinsvragen.1956 - 1982
Niet nader onder te verdelen.
- 6159** 1956 - 1969, pak
- 6160** 1968, pak
- 6161** 1968 - 1970, pak
- 6162** 1969 - 1975, pak
- 6163** 1972 - 1982, pak
- 6164** Regelgeving inzake het declareren van bijkomende
kosten in de verpleging van rijkspatiënten, 1957 -
1970, omslag
- 6165** Voor de financiering van de urgentie opleidingen voor
maatschappelijk werkers, 1957 - 1971, omslag
- 6166** Voor doorgangstehuizen voor de ongehuwde moeder
en kind, 1957 - 1977, pak
- 6167** Inzake verleende gratificaties aan personeelsleden en
oud-leerlingen die met goed gevolg de urgentie
opleiding hebben doorlopen, 1959 - 1965, omslag
- 6168** Voorlopige Subsidieregeling Maatschappelijk Werk
voor Ongehuwde Moeders, 1960 - 1966, omslag
- 6169-6172** Subsidieregeling Gezinsverzorging en Gezinshulp
1958.1960 - 1974
- 6169-6171** Wijzigingen.1960 - 1974
Niet nader onder te verdelen.
- 6169** Meerdere wijzigingen,
1960 - 1974, pak
- 6170** Toevoeging van

- hoofdstuk IIIa
Aangewezen
instellingen, 1965 -
1970, omslag
6171 Meerdere wijzigingen,
1966 - 1969, omslag
6172 Aangewezen instellingen in de zin van
de Rijkssubsidieregeling
Gezinsverzorging en Gezinshulp, 1966
- 1972, pak
6173 Maatschappelijk Werk voor Zwakzinnigen, 1961 -
1978, pak
6174 Rijksregeling Subsiëring Telefonische Hulpdiensten,
1962 - 1973, omslag
6175 Betreffende samenlevingsopbouw, 1962 - 1975,
omslag
6176 Subsiëring van plaatselijke instellingen voor overleg
en advies op maatschappelijk terrein, 1964 - 1965,
omslag
6177 Rijkssubsidie- en Rijksbijdrageregeling
Huishoudelijke en Gezinsvoorlichting, 1964 - 1968,
pak
6178-6179 Rijksregeling Subsiëring Algemeen Maatschappelijk
Werk.1964 - 1981
Niet nader onder te verdelen.
6178 1964 - 1967, omslag
6179 1967 - 1981, omslag
6180 Van de ongehuwde moederzorg, 1965 - 1968, omslag
6181 Subsiëring van oriënteringscursussen voor
gezinshelpsters bij bejaarden, 1965 - 1973, omslag
6182 Samenlevingsopbouw, 1969, pak
6183 Inrichtingen voor thuisloze personen, 1971 - 1972,
omslag
6184 Subsiëring van maatschappelijk werk ten behoeve
van geestelijk gehandicapten, 1973 - 1977, omslag
6185-6186 Financiering van kinderdagverblijven.1974 - 1982
Niet nader onder te verdelen.
6185 1974 - 1981, pak
6186 1974 - 1982, pak
6187 Wijziging in de subsiëring van de instellingen voor
hulpverlening bij zwangerschap en alleenstaand
ouderschap, 1980 - 1981, omslag
6188-6193, 6195-6196
Het vaststellen, wijzigen en intrekken van beoordelingsnormen,
beleidsregels en interpreterende regels met betrekking tot of
gerelateerd aan het verstrekken van subsidies.1955 - 1977
6188 Algemene beschouwing van het subsidiebeleid van
het ministerie en haar taakvoorganger, 1955 - 1966,
omslag
6189 Gelijkstelling van afgestudeerden en stagiaires van
Belgische scholen voor maatschappelijk werk, 1960 -
1965, omslag

	6190	Hernieuwd overleg inzake de Subsidieregeling Spreekuren Geboorteregeling, 1967 - 1970, omslag	
	6191	Nieuwe wijze van aanvragen van subsidie en uitbetalingen van voorschotten, 1967 - 1977, omslag	
	6192	Instructies ten behoeve van gesubsidieerde instellingen voor gezinsverzorging en gezinshulp als gevolg van de wijziging van het Financiële Verhoudingsbesluit 1960, 1969 - 1970, omslag	
	6193	Overleg met de Nationale Raad voor Maatschappelijk Werk en rapportage van de Begeleidingscommissie omtrent de toepassing van de Regeling Subsiëring en Financiering Directiefuncties, 1969 - 1975, omslag	
	6195	Vereenvoudiging van de administratieve procedure met betrekking tot het Algemeen Maatschappelijk Werk, 1970 - 1973, omslag	
	6196	Verslagen van besprekingen inzake de subsidiëring van instellingen van Welzijnswerken die samenwerken met massa-media, 1974 - 1975, omslag	
	6197	Subsidie-adviescommissie, 1960 - 1969, omslag	
6198-6201		Financiële verhouding tussen het Rijk en de gemeenten. 1964 - 1970 Niet nader onder te verdelen.	
	6198	1964 - 1965, omslag	
	6199	1965 - 1966, pak	
	6200	1967 - 1968, pak	
	6201	1969 - 1970, pak	
6202		Totstandkoming van de Algemene Wet Bijzondere Ziektekosten (AWBZ). 1967 - 1968	1 pak
6203		Totstandkoming van de aanpassing van de salarisregeling Huishoudelijke- en Gezinsvoorlichting behorende bij de Wet op het Voortgezet Onderwijs. 1968 - 1979	1 omslag
6204-6205		Voorlopige Stimuleringsregeling Wijkgezondheidscentra. 1974 - 1980 Niet nader onder te verdelen.	
	6204	1974 - 1980, pak	
	6205	1974 - 1980, pak	
6206		Arbeidsvoorwaardenbeleid met betrekking tot kinderdagverblijven. 1978 - 1982	1 omslag
4.3.3 HOOFDAFDELING GEZINSAANGELEGENHEDEN (GA)			
4.3.3.1 AFDELING ALGEMEEN GEZINSBELEID (AG)			
6207-6226		Commissies, werkgroepen en raden. 1949 - 1976	
	6207-6210	Instelling en werkwijze van de Nederlandse Huishoudraad (NHR). 1949 - 1972 Niet nader onder te verdelen.	
	6207	1949 - 1960, pak	

- 6208** 1961 - 1966, pak
6209 1967 - 1968, pak
6210 1968 - 1972, pak
- 6211-6212** Nationale Raad voor Maatschappelijk Werk. 1957 - 1975
6211 1957 - 1965, pak
6212 1966 - 1975, pak
- 6213** Commissies en werkgroepen die ressorteren onder de Nationale Raad voor Maatschappelijk Werk, 1958 - 1967, omslag
- 6214-6222** Stichting Nationale Federatie voor Huishoudelijke- en Gezinsvoorlichting (SNFHG). 1962 - 1976
6214 Overeenkomsten en samenwerking tussen de Stichting Voorlichtingscentrum Kinderverzorging en Ouderverzorging (K en O) en de Nationale Federatie voor Huishoudelijke- en Gezinsvoorlichting, 1962 - 1965, omslag
6215 Instelling van de Commissie van Beroep Rechtspositieregeling, 1963 - 1973, omslag
6216 Organisatieonderzoek, 1964 - 1970, omslag
6217 Structuurwijziging en samenwerking met andere instellingen, 1966 - 1971, omslag
6218 Verslagen van interne beleidsbesprekingen, 1968 - 1971, omslag
6219 Reorganisatie van de Nationale Federatie voor Huishoudelijke- en Gezinsvoorlichting, 1969 - 1970, pak
6220 Toevoeging van de Woningcommissie van de Nederlandse Huisraad aan de Federatie, 1970 - 1971, omslag
6221 Instelling en vergaderingen van de Werkgroep Afwikkeling Nationale Federatie voor Huishoudelijke- en Gezinsvoorlichting, 1971 - 1972, omslag
6222 Liquidatie van de Rijksbijdrageregeling aan de Huishoudelijke- en Gezinsvoorlichting, 1971 - 1976, pak
- 6223** Secretariaatsarchief van de Werkgroep Coördinatie Activiteiten Huishoudelijke Voorlichting, 1965 - 1967, omslag
- 6224** Instelling en instructies van de Projectgroep Delegatiemogelijkheden met betrekking tot het Algemeen Maatschappelijk Werk, Gezinsverzorging en Gezinshulp, 1969 - 1974, omslag
- 6225** Instelling en taakomschrijving van de Nationale Adviescommissie voor Emancipatiebeleid, 1973 - 1975, omslag
- 6226** Totstandkoming van het consumentenbeleid naar aanleiding van de oprichting van de Interdepartementale Commissie Consumentenbeleid en de opheffing van de Stichting Nationale Federatie voor Huishoudelijke- en Gezinsvoorlichting (SNFHG), 1973 - 1976, pak
- 6227** Standpunt inzake de regeling van de registratie van bewijzen van bekwaamheid voor het beroep van gezinsverzorgster.
 1953 - 1970 1 pak
- 6228** Vorming van en voorlichting aan vrijwilligers in het maatschappelijk werk.

- 1960 - 1966 1 omslag
- 6229** Correspondentie over subsidieregelingen.
1965 - 1967 1 pak
- 6230-6237** Het opstellen van beleidsnota's.
1965 - 1979
- 6230** Nota Samenlevingsopbouw en Sociale Dienstverlening, 1965, stuk
- 6231** Ontwerp Nota Bevordering Maatschappelijk Welzijn, 1965, pak
- 6232** Beleid ten aanzien van (te) kleine instellingen op het gebied van Algemeen Maatschappelijk Werk, 1969 - 1978, pak
- 6233** Voorstellen inzake een concreet gezinsbeleid, 1970, omslag
- 6234** Wijziging van de Rechtspositieregeling Huishoudelijke- en Gezinsvoorlichting 1962, 1970 - 1973, omslag
- 6235** Advies omtrent inhoud en vormgeving van het Algemeen Maatschappelijk Werk en de plaats welke de functie Maatschappelijk Werk inneemt, 1974 - 1977, pak
- 6236** Het medevoorbereiden van de Nota De Situatie der Zwaarverslaafden, 1977 - 1978, pak
- 6237** Het medevoorbereiden van de Nota Uitgangspunten voor een Beleid inzake de Hulpverlening aan Drugsverslaafden, 1978 - 1979, pak
- 6238-6240** Positie van de Vrouw.
1969 - 1976
- 6238** Interdepartementaal overleg inzake de sociaal-economische positie van de vrouw, 1969 - 1972, omslag
- 6239** Nederlandse bijdragen aan diverse internationale bijeenkomsten met betrekking tot emancipatievraagstukken, 1974 - 1976, omslag
- 6240** Standpuntbepaling met betrekking tot het rapport Verbetering levensomstandigheden oudere ongehuwde vrouw, 1975, omslag
- 6241-6246** Drugs en Alcohol.
1969 - 1981
- 6241** Correspondentie over internationale aangelegenheden onder andere over verdovende middelen, 1969 - 1980, pak
- 6242-6243** Seminar van de Verenigde Naties (VN) over drugs van 1 tot en met 20 april 1975 in Stockholm, Amsterdam en Londen. 1974 - 1976
Niet nader onder te verdelen.
- 6242** 1974 - 1975, pak
- 6243** 1975 - 1976, pak
- 6244** Commentaar op de gids Alcohol en Drugszorg, van de Federatie van Instellingen voor Alcohol en Drugs te Bilthoven. Met speech van dhr. G.A.W. van Megen van het Ministerie van Cultuur, Recreatie en Maatschappelijk Werk, 1975 - 1981, pak
- 6245** Toespraak van G.A.W. van Megen op het Nationaal Symposium Heroïne op 24 november 1977 te Amsterdam, 1977, stuk
- 6246** Periodiek overleg tussen de Directie Culturele Minderheden en de Hoofdafdeling Gezinsaanlegenheden inzake drugsbeleid, 1980, omslag
- 6247-6248** Wetgeving over kinderopvang.
1970 - 1974
- 6247** 1970 - 1972, pak
- 6248** 1973 - 1974, pak

- 6249** Problemen rond de scheiding tussen leidsters en assistent-leidsters door de invoering van de Rijksbijdrageregeling Kinderdagverblijven.
1978 - 1980 1 omslag
- 6250-6251** Stafvergaderingen van de Hoofdafdeling Gezinszorg.
1979 - 1981
6250 1979 - 1980 apr., pak
6251 1980 mei - 1981 sep., pak
- 4.3.3.2 AFDELING MAATSCHAPPELIJK GEZINSWERK (MG)**
- 6252** Wetsontwerp ondertoezichtstelling van onmaatschappelijke gezinnen.
1950 - 1965 1 omslag
- 6253** Opleiding en vorming van bij het maatschappelijk werk betrokken personen.
1960 - 1973 1 omslag
- 6254-6255** Onderzoek naar het functioneren van de huishoudelijke- en gezinsvoorlichting door de Nederlandse Federatie van Huishoudelijke en Gezinsvoorlichting.
1964 - 1968
6254 Vaststelling van de opdracht, 1964 - 1968, pak
6255 Onderzoek en eindrapport, 1965 - 1968, pak
- 6256** Beleidsaangelegenheden met betrekking tot de geestelijke gezondheidszorg.
1967 - 1979 1 pak
- 6257-6258** Circulaires.
1967 - 1979
6257 Van het ministerie betreffende de gezinszorg, 1967 - 1977, omslag
6258 Over maximaal te subsidiëren salarissen in de gezinsverzorging, 1967 - 1979, omslag
- 6259** Verbreding van de opleiding tot leidsters in de gezinsverzorging op middelbaar niveau.
1968 - 1971 1 pak
- 6260-6264** Commissies, werk- en projectgroepen.
1969 - 1982
6260 Vergaderstukken van de Projectgroep Financiering Maatschappelijke Dienstverlening, 1969 - 1974, pak
6261 Vergaderstukken van de Werkgroep Financiering Wetgeving Maatschappelijk en Cultureel Welzijn, 1971 - 1972, pak
6262 Instelling en vergaderstukken van de Interdepartementale Commissie Huishoudelijke- en Consumentenvoorlichting, 1971 - 1974, omslag
6263 Samenwerkingsverband tussen de Rutgers Stichting en de Protestantse Stichting voor Verantwoorde Gezinsvorming (PSVG), 1974 - 1982, omslag
6264 Bijdragen van het ministerie inzake het maatschappelijk aspect van het drugsbeleid ten behoeve van de bijeenkomsten van de Interdepartementale Stuurgroep Drugbeleid (ISD), 1979 - 1982, omslag

- 6265** Subsidieaangelegenheden met betrekking tot bureaus voor levens- en gezinsvragen.
1970 - 1976 1 omslag
- 6266** Verstrekken van inlichtingen over de opvang en begeleiding van mishandelde vrouwen aan de Organisatie Women's Aid in Londen.
1974 - 1977 1 omslag
Bevat kamervragen.
- 6267** Vaststelling van de onderzoeksoopdracht voor de Nederlandse Gezinsraad over een onderzoek naar relaties van niet-gehuwde paren.
1974 - 1979 1 omslag
- 4.3.3 AFDELING GEZINSVERZORGING (GV)**
- 6268** Rechtspositie waaronder salariëring, pensioen en verlof van het personeel van instituten voor gezinszorg.
1947 - 1974 1 omslag
- 6269** Erkenning van de opleiding en waarmerking van de diploma's.
1949 - 1972 1 pak
- 6270** Gezinsverzorging en gezinshulp aan bejaarden en chronisch zieken.
1955 - 1973 1 omslag
- 6271** Internationaal overleg betreffende welzijnszorg voor gezinnen in West-Europa.
1959 - 1966 1 omslag
- 6272** Salariëring van gezinsverzorgsters en gezinshelpsters.
1962 - 1972 1 pak
- 6273** Totstandkoming van het beleidsadvies inzake kinderdagverblijven.
1964 - 1968 1 omslag
- 6274-6277** Commissies en werkgroepen.
1969 - 1980
- 6274-6275** Werkgroep Herziening van de Regeling Gezinszorging en Gezinshulp
1958.1969 - 1972
6274 Instelling, 1969 - 1972, omslag
6275 Rapport, 1970, stuk
- 6276** Vergaderstukken en resultaten van de Stuurgroep Experimenten
Gezinsverzorging (SEG), 1972 - 1977, 1 pak
- 6277** Bijeenkomsten van de Adviescommissie Overlappende
Werkgebieden, 1979 - 1980, pak
- 6278** Standpuntbepaling van gemeenten inzake subsidieaangelegenheden in het kader van de gezinsverzorging.
1973 - 1974 1 omslag
- 6279-6280** Voorbereiding en standpuntbepaling ten behoeve van conferenties van gezinsministers.
1973 - 1976

- 6279** 13e conferentie te Nice, 1973 - 1974, pak
6280 15e conferentie te Bonn, 1975 - 1976, omslag
- 6281** Invoering van alfahulpverlening in de gezinsverzorging.
 1976 - 1979 1 pak
- 6282** Evaluatie van de Retributieregeling voor de Gezinsverzorging.
 1979 - 1981 1 pak
- 6283** Bezuinigingsbeleid gezinsverzorging 1981.
 1980 - 1981 1 omslag

4.3.3.4 AFDELING VOLKSKREDIETWEZEN

Afdeling Volkskredieten 1963 - 1969.

6284-6291, 6294-6299

Het (mede-)voorbereiden, vaststellen en evalueren van wetten en regelingen.
 1933 - 1981

- 6284** Wettelijke regeling voor betaal- en spaarzegelkassen, alsmede een
 onderzoek bij de betaalzegelkassen, 1933 - 1973, pak
- 6285** Overleg inzake ontwerp van de Wet op het Kleinkredietwezen, 1964
 - 1966, pak
- 6286** Advisering betreffende de Wet op de Colportage, 1966 - 1970,
 omslag
- 6287** Opmerkingen ten aanzien van het artikel De Geldschieterswet naast
 de Wet op het Afbetalingsstelsel oorzaak van rechtsonzekerheid,
 1967, omslag
- 6288-6291** Wet op het Consumentenkrediet. 1967 - 1981
- 6288** Ontwerp van de Wet, 1967, omslag
- 6289** Advies inzake de totstandkoming van het Verdrag
 Consumptief Krediet in de Benelux, 1970, pak
- 6290** Totstandkoming van de Wet, 1970 - 1972, pak
- 6291** Ontwerp van Wet op het Consumentenkrediet van de
 Coördinatiecommissie Consumptief Krediet, 1981,
 omslag
- 6294** Advisering over het voorstel tot wijziging van artikel 43 van de Wet
 op het Afbetalingsstelsel 1961 (beperking consumptief krediet), 1969,
 omslag
- 6295** Wijzigingen van conjunctuurbeschikkingen, 1970, omslag
- 6296** Voorbereiden van het ontwerpen van wet- en regelgeving voor het
 tegengaan van sentimentmisbruik bij colportage, 1973 - 1980,
 omslag
- 6297-6298** Secretariaatsarchief van de Coördinatie Commissie Consumptief
 Krediet. 1974 - 1980
- 6297** Reacties van de Consumentenbond, Rabobank,
 Nederlandse Postorderbond, Vereniging van
 Financieringsondernemingen in Nederland,
 Nederlandse Bankiersvereniging en de Nederlandse
 Spaarbankbond op de ontwerp Europese
 Economische Gemeenschap-richtlijnen
 Consumentenkrediet, 1974 - 1980, pak
- 6298** Derde, vierde en vijfde ontwerp Europese

- Economische Gemeenschap-richtlijnen
Consumentenkrediet, 1976 - 1979, pak
- 6299** Intradepartementale Werkgroep Kredietbemiddeling met betrekking tot het voorontwerp van wet inzake de reglementering van de kredietbemiddeling, 1979 - 1980, omslag
- 6300-6302** Onderzoeken naar het beheer van particuliere voorschotbanken. 1969 - 1982
- 6300** Financieringsbank Hufima te 's-Hertogenbosch, 1969 - 1982, pak
- 6301** Naamloos Venootschap (N.V.) Nationale Volksbank te Amsterdam, 1971 - 1982, pak
- 6302** Belastingadviesbureau Frisia te Opmeer, 1976 - 1981, omslag
- 6303** Voorbereiding van het beleid inzake consumentenbescherming. 1970 - 1974 1 omslag
Bevat beantwoording van kamervragen inzake consumentenvoorlichting.
- 4.3.4 HOOFDAFDELING BEJAARDENWERK EN SOCIALE REVALIDATIE (BSR)**
- 6304** Rapport Raming behoefte aan dienstencentra en dienstverleningsprojecten voor bejaarden. 1967 - 1970 1 pak
- 6305** Bejaardenhuisvesting: verdeling van het aantal bedden per provincie. 1970 1 pak
- 4.3.4.1 AFDELING BEJAARDENBELEID (BJB)**
- 6306** Beantwoording van kamervragen betreffende bejaardenzorg. 1962 - 1968 1 pak
- 6307-6313** Nota's inzake het Bejaardenbeleid. 1963 - 1977
- 6307** Behandeling van nota's inzake de wijze waarop financiële en andere voorzieningen kunnen worden getroffen ten behoeve van de hulpverlening aan bejaarden in plattelandssituaties, 1963 - 1968, pak
- 6308** Behandeling van de Nota Meer bewegen voor Ouderen, 1969 - 1974, pak
- 6309-6313** Nota Bejaardenbeleid. 1969 - 1977
Niet nader onder te verdelen.
- 6309** 1969, omslag
- 6310** 1970 - 1971, omslag
- 6311** 1971 - 1972, omslag
- 6312** 1973 - 1975, omslag
- 6313** 1975 - 1977, pak
- 6314** Zaakwaarneming voor bejaarden die niet meer in staat zijn hun belangen zelf te behartigen. 1964 - 1973 1 omslag
- 6315-6318** Commissies en Werkgroepen. 1964 - 1974
- 6315** Instelling, opheffing en vergaderstukken van de Contactcommissie

- 6316** Dienstencentra voor Bejaarden, 1964 - 1969, pak
Interprovinciaal Overleg (IPO) inzake bejaardenoorden, 1964 - 1974, omslag
- 6317** Stuurgroep Wijkcentra Concentratie van Sociale Dienstverlening en Plaatselijk Bejaardenwerk, 1965 - 1968, pak
- 6318** Overleg met het Centraal Orgaan Samenwerkende Bejaarden Organisaties (COSBO), 1968, pak
- 6319-6327** Onderzoeken.
1966 - 1981
- 6319** Behandeling van rapporten inzake de coördinatie van bejaardenwerk, 1966 - 1968, omslag
- 6320** Landelijk onderzoek naar het bejaardenwerk, 1966 - 1968, omslag
- 6321** Diverse onderzoeken betreffende het bejaardenwerk, 1966 - 1973, omslag
- 6322** Concept-rapport opgesteld aan de hand van deelrapporten door landen van de Europese Economische Gemeenschap (EEG) over de sociale problematiek van de bejaarden, 1967 - 1973, pak
- 6323** Evaluatieonderzoek bij dienstencentra voor bejaarden door de Stichting Gemeenschappelijk Instituut voor Toegepaste Psychologie en het Nederlands Instituut voor Maatschappelijk Werk Onderzoek, 1968 - 1973, omslag
- 6324-6327** De kosten van de bejaardenzorg. 1976 - 1978
- 6324** 1976, pak
- 6325** 1977 - 1978, pak
- 6326** Personeelsuitbreiding in de bejaardenzorg, 1977 - 1978, pak
- 6327** Rapport Bouwstenen voor een Ouderenbeleid, 1981, omslag
- 6328** Tijdelijke Rijksgroepsregeling Bejaarden in Bejaardenoorden.
1967 - 1971 1 omslag
- 6329** Structurering van de Algemene Wet Bijzondere Ziektekosten beleid (AWBZ).
1968 1 omslag
- 6330** Beleid inzake de verhouding tussen dagverblijven voor oudere gehandicapten en sociale werkvoorzieningen.
1968 - 1975 1 omslag
- 6331** Instelling en samenstelling van de Departementale Stuurgroep Bejaardenbeleid en de Centrale Commissie voor de Bejaardenoorden.
1969 - 1971 1 omslag
- 6332** Prijzenbeleid voor bejaardenoorden.
1969 - 1973 1 pak
- 6333** Planning voor de bouw en sanering van bejaardenoorden/ bejaardenwoningen.
1969 - 1974 1 omslag
- 6334-6335** Klachten over de bejaardenzorg ingezonden via Vereniging Arbeiders-Radio Amateurs (VARA)'s Ombudsman.
1970 - 1973

- 6334** Contact met provinciale besturen en gemeenten, 1970 - 1972, pak
6335 Algemene correspondentie, 1970 - 1973, pak
- 6336-6343** Wijziging van de Wet op de Bejaardenoorden.
 1971 - 1982
 Niet nader onder te verdelen.
6336 1971 - 1972, pak
6337 1972 - 1980, pak
6338 1978 - 1981, pak
6339 1980 - 1981, omslag
6340 1981 - 1982, pak
- 6341-6343** Voorbereiden en vaststellen van een algemene maatregel van bestuur over opnemng van ex artikel 6 1 van de Wet op de Bejaardenoorden.1973 - 1978
6341 Reacties op de concepten, 1973 - 1976, omslag
6342 8e tot en met 13e concept, 1974 - 1975, pak
6343 Vaststelling, 1976 - 1978, pak
- 6344** Overleg inzake de inspraak en participatie van bewoners en medewerkers van bejaardenoorden in het te voeren beleid.
 1974 - 1977 1 pak
- 6345** Beleid inzake groepsverzorging in bejaardenoorden.
 1976 - 1977 1 omslag
- 6346** Advisering inzake taak en functie van het verzorgingstehuis voor bejaarden.
 1976 - 1982 1 pak
- 6347** Afstemming van het Indicatiebeleid Verpleegtehuizen en Bejaardenoorden.
 1978 1 omslag
- 6348** Deelneming aan verkiezingen door bejaarden in bejaardenoorden.
 1979 1 omslag
- 4.3.4.2 AFDELING SOCIALE REVALIDATIE (SR)**
- 6349** Verzorging van Nederlandse patiënten in Belgische inrichtingen.
 1937 - 1966 1 omslag
- 6350** De organisatie van het maatschappelijk werk ten behoeve van de revalidatie in de provincie.
 1955 - 1971 1 omslag
- 6351-6357** Het opstellen en uitvoeren van regelingen.
 1957 - 1981
6351 Uitvoering en toepassing van de Regeling Hulpverlening aan Blinden, 1957 - 1967, omslag
- 6352-6353** Rijksgroepsregeling Thuislozenzorg.1962 - 1968
 Niet nader onder te verdelen.
6352 1962 - 1967, pak
6353 1967 - 1968, pak
- 6354** Regeling van erkenning, subsidiëring en verlening van garanties ten behoeve van instellingen voor thuislozen, 1964 - 1967, pak

- 6355** Vaststellen van regels voor het toekennen van rijksgaranties voor de bouw van accommodaties voor gehandicapten, 1967 - 1977, pak
- 6356** Totstandkoming van de Rijksregeling Pionierwoningen voor Gehandicapten inzake erkenning, verlening van garanties en toezicht, 1970 - 1977, pak
- 6357** Richtlijnen voor de beoordeling van begrotingen dagverblijven en gezinsvervangende tehuizen, 1973 - 1981, omslag
- 6358** Rapporten van de Raad voor Revalidatie over financiering van de revalidatie. 1958 - 1964 1 omslag
- 6359** Studie met betrekking tot het prostitutievraagstuk in Amsterdam door een werkgroep van het Nationaal Comité van Instellingen voor Zedelijke Volksgezondheid. 1958 - 1968 1 omslag
- 6360** Overdracht van de gerepatrieerdenzorg aan het algemeen maatschappelijk werk. 1959 - 1969 1 omslag
- 6361-6366, 6368-6376** Commissies en werkgroepen. 1959 - 1982
- 6361** Onderwijs-commissie van de Raad voor Revalidatie, 1959 - 1965, omslag
- 6362** Instelling van de Werkgroep Ziekenhuismaatschappelijk Werk, 1961 - 1966, omslag
- 6363** Onderzoek door Werkgroep Schatting Gehandicapten van de Raad voor de Revalidatie naar het aantal gehandicapten in Nederland, 1963 - 1967, omslag
- 6364** Voorlopige Subsidieregeling Dagverblijven voor Gehandicapten, 1964 - 1970, omslag
- 6365-6366** Landelijke Commissie voor Contact en Overleg Dagverblijven. 1965 - 1975
- 6365** Instelling, 1965 - 1969, 1 omslag
- 6366** Opheffing en de vorming van een nieuwe commissie voor een breder werkerrein, 1966 - 1975, 1 omslag
- 6368** Aanbieding van het Concept Interim-rapport van de Studiescommissie Vereenvoudiging en Codificatie van de Sociale Zekerheidswetgeving (Commissie Veldkamp) aan de Tweede Kamer, 1969, pak
- 6369** Vergaderstukken van de Interdepartementale Commissie ter Bevordering van de Coördinatie inzake Kinderdagverblijven en Afdelingen voor Zeer Jeugdige Imbecielen, 1969 - 1973, pak
- 6370** Verslagen van vergaderingen van de semi-departementale Werkgroep Rechtspositieregeling Personeel Dagverblijven voor Gehandicapten, 1970 - 1973, omslag
- 6371** Vergaderstukken van de Werkgroep Secundaire Krachten Dagverblijven, 1971, omslag
- 6372** Het leveren van bijdragen aan en het deelnemen aan vergaderingen van de Werkgroep Vergoedingsregeling Algemene Wet Bijstandszaken (AWBZ), 1971 - 1974, omslag
- 6373** Instelling van de Begeleidingscommissie Ontwikkelingsproject Maatschappelijk Werk bij LOM-scholen, 1971 - 1975, omslag

- 6374** Eindverslag van de Overleggroep Informatie en Advies, 1973 - 1975, omslag
- 6375** Werkgroep Herziening van de Subsidieregeling Maatschappelijk Werk in de Zwakzinnigenzorg, 1974 - 1978, omslag
- 6376** Instelling en vergaderstukken van de Interdepartementale Stuurgroep Planning Zwakzinnigenzorg, 1976 - 1982, omslag
- 6377** Behandeling van het experiment Samenwerking Maatschappelijk Werk voor Zwakzinnigen en Algemeen Maatschappelijk Werk.
1962 - 1967 1 omslag
- 6378** Stukken met betrekking tot het ontwerp van de Wet Adviescollege Ziekenhuisbouw.
1963 - 1976 1 pak
- 6379** Adviezen inzake vrijetijdsbesteding in pensiontehuizen voor gehandicapten.
1963 - 1979 1 pak
- 6380** Algemene correspondentie inzake de zorg voor geestelijk gehandicapten.
1964 - 1974 1 pak
Bevat correspondentie met andere afdelingen en met het Ministerie van Sociale Zaken.
- 6381** Advisering inzake Algemene Ziekteverzorgingswet.
1965 - 1967 1 omslag
- 6382** Overheidsgarantie voor de verbouw en inrichting van het recreatiecentrum Van Harte (short stay home) te Epe.
1966 - 1967 1 omslag
Voor tekeningen zie inv.nr. 30076.
- 6383** Behandeling van rapporten inzake het toezicht op tehuizen en inrichtingen voor geestelijk gehandicapte bejaarden en kinderen.
1967 - 1969 1 omslag
- 6384** 11de conferentie van Europese ministers, gehouden op 30 september en 1 oktober 1969 te Hoogeveen over revalidatie van lichamelijk en geestelijk gehandicapten.
1967 - 1970 1 omslag
- 6385** Europese overeenkomst van de Raad van Europa inzake de plaatsing van au pairs.
1967 - 1971 1 pak
- 6386** Structurering van het beleid met betrekking tot de sociale dienstverlening ten behoeve van geestelijke gehandicapten.
1968 - 1970 1 omslag
- 6387** Verdere scholing in dienstverband van pedagogische medewerkers in kinderdagverblijven.
1968 - 1972 1 omslag
- 6388** Voorbereiden, vaststellen en evalueren van beleid met betrekking tot de inschakeling van maatschappelijk werk bij vormen van buitengewoon onderwijs.
1968 - 1979 1 pak
- 6389-6392** Beleid met betrekking tot de Algemene Wet Bijzondere Ziektekosten (AWBZ).
1968 - 1982
- 6389** Voorbereiding van besluiten op basis van de Algemene Wet

- Bijzondere Ziektekosten (AWBZ), 1968 - 1975, omslag
- 6390-6391** Onderbrenging van dagverblijven voor gehandicapten onder de werkingssfeer van de Algemene Wet Bijzondere Ziektekosten (AWBZ).1970 - 1977
- 6390** Algemeen, 1971 - 1977, pak
- 6391** Voorschotverlening, 1970 - 1973, omslag
- 6392** Normen en voorwaarden voor de erkenning van dagverblijven voor gehandicapten als inrichting in de zin van de Algemene Wet Bijzondere Ziektekosten (AWBZ), 1973 - 1982, omslag
- 6393** Bemoeienis met de provinciale ontwerpverordening van toezicht op de huisvesting en/of lichamelijke verpleging van geestelijke gehandicapten in de provincie Overijssel.
1969 - 1970 1 omslag
- 6394** Afstemming van beleid met betrekking tot de Volksverzekering inzake Arbeidsongeschiktheid met het Ministerie van Sociale Zaken.
1970 - 1972 1 omslag
- 6395** Planning van voorzieningen voor gehandicapten.
1971 - 1975 1 pak
- 6396-6397** Het onder de werkingssfeer van de Algemene Wet Bijzondere Ziektekosten (AWBZ) brengen van pensioentehuizen.
1971 - 1977
Niet nader onder te verdelen.
6396 1971 - 1974, pak
6397 1974 - 1977, omslag
- 6398-6400** Arbeidsvoorwaardenbeleid met betrekking tot dagverblijven en gezinsvervangende tehuizen.
1971 - 1981
Niet nader onder te verdelen.
6398 1971 - 1974, omslag
6399 1972 - 1979, omslag
6400 1974 - 1981, omslag
- 6401** Beantwoording van kamervragen inzake zorg voor ongehuwde moeders.
1972 1 omslag
- 6402** Begeleiding van vervoer naar dagverblijven.
1973 - 1981 1 omslag
- 6403** Algemene correspondentie met andere afdelingen en met het Ministerie van Sociale Zaken inzake de uitbreiding van de verplichtingen van de deelneming in het Pensioenfonds voor de Gezondheid, Geestelijke en Maatschappelijke Belangen.
1975 - 1976 1 omslag
- 6404** Rapport Omgang met Gehandicapten.
1976 1 stuk
- 6405** Handleiding bij de toepassing van artikel 29 van de Wet Ziekenhuisvoorzieningen.
1978 - 1981 1 omslag

4.4 DIRECTIE SOCIAAL-CULTUREEL WERK 1973 - 1982 (DSCW)

1965 - 1972 Directie Opbouwwerk.

4.4.1 BUREAU BELEIDSINTEGRATIE

- 6406-6412** Financiële regelingen.
1963 - 1981
- 6406** Wijziging van de Subsidieregeling voor de Provinciale Organen van Coördinatie en Overleg op Maatschappelijk Terrein (Provinciale Opbouworganen), 1963 - 1968, omslag
- 6407** Wettelijke Regeling Voorziening Maatschappelijk Welzijn, 1966 - 1969, pak
- 6408-6412** Rijksbijdrageregeling Sociaal-Cultureel Werk. 1976 - 1981
- 6408-6411** Commentaren van gemeenten en instellingen. 1976 - 1981
Alfabetisch geordend.
- 6408** Instellingen en gemeenten Aa - Ape, 1977, pak
- 6409** Gemeenten Arn - Hil, 1977, pak
- 6410** Gemeenten Kam - Til, 1976 - 1981, pak
- 6411** Gemeenten Utr - Zwo, 1977, pak
- 6412** Vaststellen en evalueren van de Nota Nadere Standpuntbepaling inzake Rijksbijdrageregeling Sociaal-Cultureel Werk, 1977 - 1979, pak
- 6413** Overleg met het Ministerie van Onderwijs en Wetenschappen (O en W) inzake de integratie van subsidievoorzieningen vanuit het Ministerie van Onderwijs en Wetenschappen naar het Ministerie van Cultuur, Recreatie en Maatschappelijk Werk ten behoeve van Jeugdzaken.
1974 - 1976 1 omslag
- 6414** Rapport van het Sociaal en Cultureel Planbureau over een rangorde van gemeenten met een sociale achterstand.
1976 - 1978 1 omslag
- 6415-6421** Werkbesprekingen tussen de staatssecretaris en de Directie Sociaal-Cultureel Werk.
1976 - 1981
- 6415** 1976, pak
- 6416** 1977, pak
- 6417** 1978 jan. - mrt., pak
- 6418** 1978 apr. - dec., pak
- 6419** 1979, pak
- 6420** 1980, pak
- 6421** 1981, pak
- 6422-6432** Intern beraad van de Directie Sociaal Cultureel Werk.
1977 - 1981
- 6422** 1977 jan. - juni, pak
- 6423** 1977 juli - dec., pak
- 6424** 1978 jan. - mei, pak
- 6425** 1978 juni - okt., pak

6426	1978 nov. - 1979 apr., pak	
6427	1979 mei - dec., pak	
6428	1980 jan. - mrt., pak	
6429	1980 apr. - dec., pak	
6430	1981 jan. - juni, pak	
6431	1981 juli - sep., pak	
6432	1981 okt. - dec., pak	
6433-6455	Stafvergaderingen van de Directie Sociaal Cultureel Werk. 1977 - 1982	
6433	1977 jan. - juni, pak	
6434	1977 juli - dec., pak	
6435	1978 jan. - mrt., pak	
6436	1978 okt. - dec., pak	
6437	1979 jan. - mrt., pak	
6438	1979 apr. - juni, pak	
6439	1979 juli - sep., pak	
6440	1979 okt. - dec., pak	
6441	1980 jan. - mrt., pak	
6442	1980 apr. - juni, pak	
6443	1980 juli - sep., pak	
6444	1980 okt. - dec., pak	
6445	1981 jan. - feb., pak	
6446	1981 mrt., pak	
6447	1981 apr., pak	
6448	1981 mei - juni, pak	
6449	1981 juli - sep., pak	
6450	1981 okt. - dec., pak	
6451	1982 jan. - feb., pak	
6452	1982 mrt., pak	
6453	1982 apr., omslag	
6454	1982 mei, omslag	
6455	1982 juni - dec., pak	
6456	Discussienota De Samenhang tussen Landelijk, Provinciaal en Gemeentelijk Beleid ten aanzien van Sociaal-Cultureel Werk. 1978	1 stuk
6457	Het beantwoorden van moties van de Tweede Kamer over de invoering van de Rijksbijdrageregeling Sociaal-Cultureel Werk. 1978	1 omslag
6458	Rapport Ontwerp Algemene Maatregel van Bestuur: Rijksbijdrageregeling Sociaal-Cultureel Werk. 1978	1 stuk
6459	Standpuntbepaling inzake het eindrapport van de Gemengde Interdepartementale Werkgroep Jeugdwelzijnsbeleid. 1978 - 1979	1 pak
6460	Nota's over de verschillende elementen van een gedecentraliseerd beleidssysteem van het sociaal-cultureel werk. Met reacties van instellingen. 1978 - 1980	1 pak

- 6461** Het opstellen van beleid inzake politieke vorming in Nederland.
1979 1 omslag
- 6462** Instelling van de Programma Advies Commissie voor het Open School Onderzoek.
1980 - 1981 1 omslag
- 6463** Standpuntbepaling inzake gespreksnotitie Structuur Educatieve Omroep.
1980 - 1981 1 omslag

4.4.2 AFDELING FINANCIËLE EN ADMINISTRATIEVE ZAKEN

4.4.2.1 SECTOR SUBSIDIE- EN BIJDRAGEREGELINGEN

- 6464** Richtlijnen voor de subsidiëring van het woonwagewerk.
1954 - 1975 1 pak
- 6465** Richtlijnen voor het subsidiebeleid en financieringsverantwoordelijkheid inzake de subsidiëring van de Nederlandse Vereniging tot Integratie van Homoseksualiteit.
1954 - 1975 1 pak
- 6466-6472** Stichting Culturele Raden, statuten en organisatie.
1954 - 1977
- 6466** Overijssel, Zwolle, 1959 - 1974, omslag
- 6467** Gelderland, Arnhem, 1956 - 1976, omslag
- 6468** Utrecht, Utrecht, 1956 - 1975, omslag
- 6469** Noord-Holland, Velsen, 1955 - 1977, omslag
- 6470** Zuid-Holland, Delft, 1956 - 1975, omslag
- 6471** Zeeland, Middelburg, 1965 - 1972, omslag
- 6472** Limburg, Maastricht, 1954 - 1974, omslag
- 6473** Verhouding tussen Rijk en provincie bij de subsidiëring van maatschappelijk werk.
1955 - 1968 1 omslag
- 6474** Subsidiëring van instellingen voor het maatschappelijk werk.
1963 - 1972 1 pak
- 6475** Verstrekken van extra leningen aan gemeenten in verband met werkgelegenheidsbeleid in stimuleringsgebieden.
1966 - 1967 1 omslag
- 6476** Nota's over huisvesting van buitenlanders in het kader van opvang- en begeleidingswerk naar aanleiding van een subsidieaanvraag van de Stichting Onderdak Amsterdam.
1966 - 1969 1 omslag
- 6477** Subsidie-aangelegenheden in het algemeen.
1966 - 1974 1 omslag
- 6478** Wijziging van subsidiëring van het opbouwwerk in verband met de overgang van projecten van Opbouwwerk in Bijzondere Situaties naar andere afdelingen van het ministerie.
1968 - 1975 1 omslag

- 6479** Voorbereiding tot herziening van de Rijksbijdrageregeling Plaatselijke Instellingen voor Overleg en Advies 1965.
1969 - 1971 1 pak
- 6480** Nota's Hoofdpunten ter Voorbereiding van het Overleg over de concept Subsidiereregelingen Samenlevingsopbouw en Jeugd en Jongerenwerk.
1970 1 omslag
- 6481** Reactie van de Nederlandse Jeugd Gemeenschap op de ontwerp Rijkssubsidiereregelingen Jeugd en Jongerenwerk en Samenlevingsopbouw.
1970 1 pak
- 6482** Behandeling in de Kamer van het Besluit houdende regelen aangaande het verstrekken van rijksbijdragen aan gemeenten ten behoeve van sociaal culturele activiteiten.
1978 1 omslag
Bevat kamervragen.
- 6483-6487** Werkverband Rijksbijdrageregeling Sociaal-Culturele Activiteiten (SCA).
1978 - 1980
6483 Ontwerp en invoering, 1978 - 1979, omslag
- 6484-6485** Besluiten.1978 - 1979
6484 Regelen aangaande het verstrekken van rijksbijdrage aan gemeenten ten behoeve van de Rijksbijdrageregeling Sociaal-Culturele Activiteiten, 1978 - 1979, omslag
6485 Toezicht op de Rijksbijdrageregeling Sociaal-Culturele Activiteiten (nadere regelen omtrent de taak en werkwijze van de in artikel 36 lid 4 van de Rijksbijdrageregeling bedoelde ambtenaren), 1978 - 1979, omslag
- 6486** Invoering en voortgang, 1978 - 1980, pak
6487 Totstandkoming van de vormgeving van Rijksbijdrageregeling Sociaal Culturele Activiteiten, 1979 - 1980, omslag
- 6488** Informatiebulletin met betrekking tot de Rijksbijdrageregeling Sociaal Culturele Activiteiten.
1979 - 1980 1 omslag
- 4.4.2.2 SECTOR BIJZONDERE REGELINGEN EN ADMINISTRatieve ZAKEN**
- 6489** Totstandkoming van het ontwerp van de Rijksbijdrageregeling Sociaal Cultureel Werk.
1976 - 1978 1 pak
- 6490-6494** Werkverband Rijksbijdrageregeling Sociaal-Cultureel Werk (RSCW).
1979 - 1982
Voorheen Werkverband Rijksbijdrageregeling Sociaal-Culturele Activiteiten (SCA).
- 6490-6491** Verslagen van vergaderingen.1979
6490 1e - 10e vergadering, 1979, pak
6491 11e - 12e vergadering, 1979, omslag
- 6492** Invoering en voortgang Rijksbijdrageregeling Sociaal-Cultureel

- 6493 Werk, 1979 - 1980, pak
Ontwerpbesluit Democratisering Sociaal-Cultureel Werk (nadere regelen op basis van artikel 23 lid 1e en artikel 48 lid 1d van de Rijksbijdrageregeling Sociaal-Cultureel Werk), 1979 - 1981, omslag
- 6494 Wijziging met nota van toelichting, 1979 - 1982, omslag

4.4.3 HOOFDAFDELING JEUGDZAKEN EN CLUB- EN BUURTHUISWERK (JZ/CBW)

4.4.3.1 AFDELING JEUGDZAKEN (JZ)

- 6495-6500 Rijkssubsidieregelingen.
1949 - 1978
- 6495 Overkoepelende organen in het jeugdwerk, 1949 - 1969, pak
- 6496 Bijzonder Jeugd- en Volksontwikkelingswerk, 1959 - 1966, pak
- 6497-6499 Concept-Bijdrageregeling Maatschappelijke Hulp- en Dienstverlening aan Jeugdigen en Jongeren. 1975 - 1978
Niet nader onder te verdelen.
- 6497 1975, omslag
- 6498 1975 - 1978, pak
- 6499 1976, omslag
- 6500 Interim-Rijksbijdrageregeling Vrijwilligerswerk, 1975 - 1978, pak
- 6501 Structurele besprekingen met de Nederlandse Jeugd Gemeenschap inzake jeugdaangelegenheden.
1960 - 1969 1 pak
- 6502 Behandeling van subsidieaanvragen in de kosten voor de bevordering van de deskundigheid van personeel in dienst bij gesubsidieerde instellingen.
1962 - 1976 1 omslag
- 6503-6511 Raad voor de Jeugdvorming.
1964 - 1979
- 6503 Instelling, samenstelling en taakuitvoering, 1964 - 1966, omslag
- 6504 Reorganisatie, 1966 - 1968, pak
- 6505 Wet op de Raad voor de Jeugdvorming, 1966 - 1968, omslag
- 6506-6509 Adviezen. 1966 - 1979
- 6506-6507 Verschillende onderwerpen. 1966 - 1979
- 6506 1966 - 1975, pak
- 6507 1976 - 1979, pak
- 6508 Achtergronden en risico's van druggebruik, 1970 - 1971, omslag
- 6509 Discussienota Contouren van een Onderwijsbestel, 1976, pak
- 6510 Verdeling van de afdelingen, 1968 - 1976, omslag
- 6511 Vergaderstukken, 1970 - 1972, pak
- 6512-6538 Werkgroepen en Commissies.
1965 - 1976
- 6512-6513 Ambtelijke Studiegroep Jeugdproblematiek. 1965 - 1967
- 6512 Interimrapport van de Ambtelijke Studiegroep

- Jeugdproblematiek, 1965 - 1966, omslag
6513 Vergaderstukken, 1966 - 1967, pak
- 6514** Instelling van een Departementale Commissie voor Overleg inzake het Welzijnsbeleid, 1966 - 1967, omslag
- 6515** Interim-rapport en Blauwdruk van de Discussienota voor het jeugdbeleid op nationaal niveau door de Werkgroep Nationale Structuur Jeugd- en Jongerenwerk, 1970 - 1975, omslag
- 6516-6533** Bijsturingscommissie Rijkssubsidieregelingen Samenwerkingsopbouw en Jeugd- en Jongerenwerk.1971 - 1976
 Zie voor de regelingen inv.nrs. 6539-6548.
- 6516** Algemeen, 1971 - 1972, omslag
- 6517** Instelling en samenstelling, 1971 - 1974, omslag
- 6518-6532** Vergaderstukken.1972 - 1976
- 6518** 1972 - 1973, omslag
- 6519** 1974, omslag
- 6520** 1975 jan. - feb., pak
- 6521** 1975 apr. - juni, pak
- 6522** 1975 okt. - dec. 10, pak
- 6523** 1975 dec. 11 - 1976 feb., omslag
- 6524** 1976 mrt., pak
- 6525** 1976 apr. - mei, omslag
- 6526** 1976 juni, omslag
- 6527** 1976 aug. - okt., omslag
- 6528-6532** Van subcommissies en werkgroepen.1973 - 1976
- 6528** Jeugd- en Jongerenwerk, 1973, omslag
- 6529** Werkgroep ad hoc Kwaliteits- en Kwantiteitscriteria, 1974 dec. - 1976 feb., omslag
- 6530** Werkgroep Accommodaties, 1975, pak
- 6531** Projektgroep voor het Kriteria-onderzoek, 1975 - 1976, pak
- 6532** Werkgroep Planning en Financiering, 1975 - 1976, pak
- 6533** Advies inzake de ondersteuning van sociaal-culturele werkzaamheden met bijlagen, 1976, omslag
- 6534** Projectgroep Beleidsvorming bij Bureau Jeugdzaken, 1974 - 1975, omslag
- 6535-6536** Bestrijding van jeugdwerkloosheid door de Coördinatiegroep Jeugdbeleid.1974 - 1976
- 6535** 1974 - 1975, pak
- 6536** 1976, pak
- 6537** Werkgroep Politieke Vorming, 1974 - 1976, omslag

- 6538** Secretariaatsarchief van de Werkgroep Spreiding en Prioriteiten van de Interim-Rijksbijdrageregeling Plaatselijke Vrijwilligers Jeugd- en Jongerenwerk, 1975 - 1976, omslag
- 6539-6548** Samenlevingsopbouw en Jeugd- en Jongerenwerk.
1966 - 1978
Zie voor de begeleidingscommissie inv. nrs. 6516-6533.
- 6539** Voorgeschiedenis, 1966 - 1968, omslag
Voor kaart zie inv.nr. 30002.
- 6540** Interdepartementaal overleg met de minister, de staatssecretaris en de directeur-generaal voor Volksontwikkeling en Recreatie, 1968 - 1970, omslag
- 6541** Voorbereiding van de raamregeling in het kader van de Algemene Rijkssubsidieregeling voor werkzaamheden en voorzieningen met betrekking tot de Samenlevingsopbouw, 1968 - 1970, omslag
- 6542** Interdepartementaal overleg met verschillende afdelingen en de eerste visie op de Nota Hoofdpunten, 1968 - 1971, omslag
- 6543** Begrotingen, 1969 - 1975, omslag
- 6544** Overleg met overheden en het Particulier Initiatief, 1970, omslag
- 6545** Jeugd- en Jongerenwerk in het kader van volksontwikkeling en recreatie, 1970 - 1972, pak
- 6546** Totstandkoming van de eindversie van de concept-subsidieregelingen Jeugd- en Jongerenwerk en Samenlevingsopbouw, 1970 - 1976, omslag
- 6547-6548** Wijzigingen en intrekkingen van een aantal rijkssubsidie- en rijksbijdrageregelingen Jeugd- en Jongerenwerk. 1970 - 1978
Niet nader onder te verdelen.
- 6547** 1970 - 1975, omslag
- 6548** 1972 - 1978, omslag
- 6549** Verslagen van vergaderingen van de minister en de Directie Jeugdzaken, Volksontwikkeling en Sport.
1967 - 1969 1 omslag
- 6550-6551** Nota Werkende Jongeren.
1967 - 1973
- 6550** Commentaar inzake de onderwijs- en arbeidsmaatregelen van het Ministerie van Onderwijs en Wetenschappen, 1967 - 1972, omslag
- 6551** Behandeling van de Nota, 1973, pak
- 6552** Secretariaatsarchief van de Interdepartementale Stuurgroep Jeugdvrage.
1968 1 omslag
- 6553** Rechtspositie, salarissen en arbeidsvoorwaarden van het personeel van het Landelijk Overleg Arbeidsvoorwaarden Club-, buurt- en wijkhuizen (LOAC).
1968 - 1980 1 pak
- 6554** Beleid inzake de Commissie Onderzoek van de Raad voor de Jeugdvorming.
1969 - 1975 1 omslag
- 6555-6557** Adviezen van de Commissie Zuithoff.
1970 - 1973
- 6555** Nieuwe tendenzen in verband met het Jeugd- en Jongerenwerk,
1970 - 1972, omslag

- 6556-6557** Beleidsbepaling ten aanzien van drugsproblematiek. 1970 - 1973
6556 Interdepartementaal overleg inzake de drugproblematiek, 1970 - 1973, omslag
6557 Verslagen van vergaderingen van de Commissie Zuithoff, alsmede een verzoek om advies inzake de conferentie Psychotrope stoffen op 11 januari - 21 februari 1971 te Wenen, 1971 - 1972, pak
- 6558-6560** Totstandkoming van nota's inzake drugsgebruik. 1970 - 1975
6558 Nota Druggebruik en het beantwoorden van kamervragen inzake drugsgebruik door minderjarigen, 1970 - 1972, pak
6559 Voorbereiding van het formuleren van een regeringsstandpunt over het rapport Achtergronden en Risico's van Drugsgebruik van de Commissie Baan, 1971 - 1973, pak
6560 Nota inzake het bepalen van het regeringsstandpunt met betrekking tot het rapport Achtergronden en Risico's van Drugsgebruik, 1972 - 1975, omslag
- 6561** Nederlandse bijdrage aan de National Commission on Marihuana and Drug Abuse. 1971 1 omslag
- 6562** Op verzoek van de Vaste Commissie voor Cultuur, Recreatie en Maatschappelijk Werk informeren over de afwijzing van de subsidieaanvraag van de Nederlands Politieke Jongeren Contact Raad te Amsterdam. 1971 1 omslag
- 6563** Beleid ten aanzien van de Jongeren Advies Centra (J.A.C.). 1971 - 1972 1 omslag
- 6564** Financiële moeilijkheden in het club- en buurthuiswerk. 1971 - 1973 1 omslag
- 6565** Instelling van de Interdepartementale Stuurgroep inzake Onderwijs en Arbeidsmaatregelen voor Werkende Jongeren. 1971 - 1973 1 omslag
- 6566** Overleg ter beoordeling van het functioneren van gesubsidieerde instellingen voor het jeugd- en jongerenwerk. 1971 - 1973 1 omslag
- 6567-6568** Overleg in Europees verband over drugs, het zogenaamde initiatief-Pompidou. 1971 - 1975
6567 Overleg te Bonn en te Parijs, 1971 - 1975, omslag
6568 Overleg te Londen en te Rome, 1972, pak
- 6569-6571** Totstandkoming van de organisatie en structuur van de Justitiële Kinderbescherming. 1971 - 1976
6569 1971, omslag
6570 1972, pak
6571 1973 - 1976, pak
- 6572** 30e Internationale Congress on Alcolism and Drugs gehouden 4 - 9 september 1972

	te Amsterdam. 1972	1 omslag
6573	Advies van de Werkgroep Nederlandse Jeugd Gemeenschap met betrekking tot subsidieverstrekking voor landelijke organisaties voor het jeugd- en jongerenwerk. 1972	1 omslag
6574	Demonstratief Congres van Welzijn Nederland gehouden te Utrecht op 27 april 1972. 1972	1 omslag
6575	Vooronderzoek Jeugd en Sex door het Nederlands Instituut voor Sociaal Sexuologisch Onderzoek (NISSO). 1972	1 omslag
6576	Nota's inzake dienstverlening en begeleiding. 1972 - 1973	1 omslag
6577	Resultaten van een voorbereidend onderzoek bij de afdeling Bijzonder Jeugdwerk in Internaatverband. 1972 - 1973	1 omslag
6578	Rapportage over het ontwerp voor een onderzoeksbeleid ten behoeve van de Bijzondere Jeugd in Internaatverband. 1972 - 1975	1 omslag
6579	Regeringsbeleid inzake verdovende middelen. 1973	1 omslag
6580	Het leveren van bijdragen aan internationale conferenties op het gebied van bijzonder jeugdwerk. 1973 - 1974	1 pak
6581	Bestedingsbeleid op het terrein van jeugd- en jongerenwerk en het club- en buurthuiswerk. 1973 - 1976	1 pak
6582	Ontwerpen van de Nota Jeugdbeleid. 1974	1 omslag
6583	Innovatie van het jeugdbeleid op landelijk niveau. 1974 - 1975	1 omslag
6584	Salarisregeling van het Landelijk Overleg Arbeidsvoorwaarden Jeugd- en Jongerenwerk. 1974 - 1980	1 omslag
6585	Instelling en vergaderstukken van de Stuurgroep Sociaal Culturele Activiteiten ten behoeve van werkloze jongeren. 1974 - 1981	1 pak
6586	Personeelsproblemen bij de Afdeling Jeugdzaken. 1975	omslag

-
- 6587** Totstandkoming van de Rijkssubsidieregeling voor Vormings- en ontwikkelingswerk in Internaatverband.
1975 1 omslag
- 6588** Totstandkoming van de Nota Taakstelling Ministerie van Cultuur, Recreatie en Maatschappelijk Werk in intramurale voorzieningen drugshulpverlening.
1975 - 1977 1 omslag
- 6589-6591** Effectiviteitsonderzoek naar de doelmatigheid van landelijke organisaties voor vrijwilligers in het jeugd- en jongerenwerk door de Nederlandse Organisatie Kring (NOK).
1975 - 1979
- 6589** Stukken van algemene aard, 1975 - 1976, pak
- 6590** Rapport Standpuntbepaling ten aanzien van het Rapport van de Nederlandse Organisatie Kring (juni 1977): Effectiviteit en Doelmatigheid van Landelijke Organisaties voor Vrijwilligers Jeugd- en Jongerenwerk, 1978, stuk
- 6591** Voorlopige standpuntbepaling, 1978 - 1979, omslag
- 6592** Correspondentie ten aanzien van jeugdzaken met de Vaste Kamercommissie voor Cultuur, Recreatie en Maatschappelijk Werk.
1975 - 1981 1 omslag
- 6593** Verslagen van werkbesprekingen tussen de staatssecretaris en de Directie Jeugdzaken, Volksontwikkeling en Sport in het 1e en 2e kwartaal van 1976.
1976 1 omslag
- 6594** Wet op de Raad voor het Jeugdbeleid.
1976 - 1979 1 pak
- 6595** Nederlandse activiteiten in het kader van het Internationale Jaar van het Kind (1979).
1977 - 1978 1 omslag
- 6596** Totstandkoming van de algemene maatregel van bestuur behorende bij de Wet op de Filmvertoning, alsmede de samenstelling, benoeming en taak van de Commissie Nederlandse Filmkeuring.
1977 - 1980 1 pak
- 6597** Onderzoek bij organisaties van werkende jongeren.
1978 - 1981 1 omslag
- 6598** Voorlopige standpuntbepaling inzake het toekomstig beleid ten aanzien van de werkende jongerenorganisaties.
1980 - 1981 1 omslag
- 6599** Inventarisatie van het jeugdbeleid.
1980 - 1982 1 pak
- 6600** Discussienota's inzake gemeenschapstaken voor werkloze jongeren.
1981 1 omslag

4.4.3.2 AFDELING CLUB- EN BUURTHUISWERK

- 6601** Financiële situatie in het buurt- en clubhuiswerk.
1971 - 1973 1 omslag
- 6602** Adviezen met betrekking tot het vaststellen van subsidieregelingen.
1972 - 1977 1 omslag
- 6603** Bestedingsbeleid ten behoeve van het jeugd- en jongerenwerk en de samenlevingsopbouw in 1977.
1976 - 1977 1 omslag
- 6604-6607** Onderzoek naar een nieuwe opzet voor het Algemene Sociale Culturele Kategorale Werk in de Bijlmermeer door dhr. J.F. Buurmeyer.
1976 - 1978
- 6604** 1976 feb. - sep., pak
 - 6605** 1976 okt., pak
 - 6606** 1976 nov. - dec., pak
 - 6607** 1977 - 1978, omslag
- 6608-6615** Stafvergaderingen.
1976 - 1980
Niet nader onder te verdelen.
- 6608** 1976 mei 17 - okt. 07, omslag
 - 6609** 1976 okt. 18 - dec. 24, omslag
 - 6610** 1977 mrt. 22 - juni 14, pak
 - 6611** 1977 juni 18 - dec. 14, pak
 - 6612** 1978 jan. 10 - mei 22, pak
 - 6613** 1978 jan. 11 - mrt. 17, omslag
 - 6614** 1978 juni 01 - sep. 09, pak
 - 6615** 1979 jan. 03 - 1980 jan. 07, omslag
- 6616** Instelling Interdepartementale Stuurgroep Jeugdvrage (ISJ).
1977 - 1981 1 omslag

4.4.3.3 AFDELING BELEIDSONTWIKKELING EN BEGELEIDING

- 6617** Regeling voor Genees- en Tandheeskundige Verzorging van Deelnemers van Kampen en Internaten voor de Sociale Jeugdzorg.
1954 - 1967 1 omslag
- 6618-6623** Commissie tot Onderzoek van de Mogelijkheid van een Wettelijke Regeling van de Subsidiering van de Jeugdvorming (COWER).
1963 - 1972
- 6618** Algemeen, 1963 - 1965, omslag
- 6619-6623** Rapport van de Commissie Wettelijke Regeling Jeugdzaken (COWER). 1966 - 1972
- 6619** Uitbrengen van het rapport, 1966 - 1968, omslag
 - 6620** Nota's aan de Tweede Kamer der Staten-Generaal betreffende standpuntbepaling ten aanzien van het rapport, 1966 - 1969, omslag
 - 6621** Kanttekening ten aanzien van de standpuntbepaling

- 6622 van het rapport, 1968 - 1969, omslag
Behandeling van de Nota Jeugdbeleid in de Tweede Kamer naar aanleiding van het rapport van de Commissie Wettelijke Regeling Jeugdzaken (COWER), 1969, omslag
- 6623 Evaluaties, 1969 - 1972, omslag
Bevat Nota Jeugdbeleid naar aanleiding van het rapport.
- 6624 Vaststellen van regelgeving voor personeelsleden van internaten ter voorkoming van politieke acties.
1966 - 1967 1 omslag
- 6625 Kamervragen met betrekking tot jeugdvorming.
1966 - 1973 1 omslag
- 6626 Voorbereiden van evaluatie van het onderzoek naar vormings- en ontwikkelingswerk in internaatsverband in de Bankenbosch II te Veenhuizen.
1972 1 omslag
- 6627 Interuniversitaire Werkgroep op het gebied van de jeugdzorg.
1972 - 1974 1 omslag
- 6628-6629 Landelijk Overleg Arbeidsvoorwaarden Club-, Buurt- en Wijkhuizen (LOAC).
1973 - 1975
- 6628 Erkenning, toepassing en wijziging van de salarisregeling met betrekking tot de uitvoeringsorganen van het Landelijk Overleg Arbeidsvoorwaarden Club-, Buurt- en Wijkhuizen (LOAC), 1973 - 1975, omslag
- 6629 Vergaderstukken van de ad-hoc Werkgroep Salarisregeling Landelijk Overleg Arbeidsvoorwaarden Club- Buurt- en Wijkhuizen (LOAC), 1974 - 1975, omslag
- 6630 Secretariaatsarchief van de Projectgroep Identiteit Bijzondere Jeugdzorg.
1975 - 1976 1 omslag
- 6631 Rijksbijdrageregeling Sociaal Cultureel Werk, voorbereiding van algemene maatregelen van bestuur.
1977 - 1981 1 pak

4.4.3.4 AFDELING BEHEER EN EXPLOITATIE INTERNATEN

Voorheen Hoofdafdeling Bijzonder Jeugdwerk in Internaatsverband.

- 6632-6662 Jaarverslagen van kampen en internaten over 1960 - 1967.
1960 - 1969
Alfabetisch geordend op plaatsnaam en op naam van het internaat.
- 6632-6634 Algemeen.1960 - 1968
- 6632 Appelscha - Dieverbrug, 1967 - 1968, pak
- 6633 Gorssel - Nunspeet, 1966 - 1968, pak
- 6634 Sellingen - Zweeloo, 1967 - 1968, pak
- 6635 Aekinga te Appelscha, 1966 - 1967, omslag
- 6636 Ampsen te Lochem, 1962 - 1967, omslag
- 6637 Burgh te Heer, 1966, omslag
- 6638 Dwingelberg te Valkenburg, 1966 - 1967, omslag
- 6639 Eese te Steenwijkerwold, 1965 - 1967, omslag

- 6640** Eikenhorst te Dieverbrug, 1966 - 1967, omslag
6641 Hertenkamp te Hollandse Rading, 1966 - 1967, omslag
6642 Hoge Dreuvik te Hilversum, 1965, omslag
6643 Hollands Glorie te Dordrecht, 1966 - 1967, omslag
6644 Huize Dordt te Gorssel, 1965 - 1967, omslag
6645 Huize Ter Wege te Huis ter Heide, 1966, omslag
6646 Kamp Valentijn te Nunspeet, 1965 - 1967, omslag
6647 Kuil te Beekbergen, 1965 - 1967, omslag
6648 Kuil te Beekbergen en Westerwolde te Sellingen, 1969, omslag
6649 Leyduin te Vogelenzang, 1966 - 1967, omslag
6650 Papenvoort te Rolde, 1966 - 1967, omslag
6651 Rank te Groningen, 1965 - 1967, omslag
6652 Ravenhorst te Losser, 1963 - 1965, omslag
6653 Roverestein te Maartensdijk, 1966, omslag
6654 Sparrenheide te Driebergen, 1965 - 1966, stuk
6655 Tehuis voor Werkende Jongens te Arnhem, 1961 - 1967, omslag
6656 Tol te Hummelo, 1965 - 1966, omslag
6657 Van Kinsbergen te Dieren, 1966 - 1967, omslag
6658 Vreekwijk te Deurne, 1966 - 1967, omslag
6659 Westerwolde te Sellingen, 1965 - 1966, pak
6660 Wiekslag te Amsterdam, 1960 - 1967, omslag
6661 Witte Brug te Twello, 1965 - 1967, omslag
6662 Witte Zand te Zweelo, 1965 - 1967, omslag
- 6663-6687** Commissies, werkgroepen en stuurgroepen.
 1963 - 1979
- 6663-6664** Bijzondere Commissie van Overleg voor het Kamp en
 Internaatwerk. 1963 - 1978
6663 Instelling van de commissie en algemene
 correspondentie, 1963 - 1969, omslag
6664 Vergaderstukken, 1969 - 1978, pak
- 6665-6668** Vergaderstukken van het College van Overleg Kamp en
 Intermaatschappelijk Werk. 1968 - 1979
Vanaf 1973 de Commissie Bijzonder Jeugdwerk.
6665 1968 - 1969, omslag
6666 1973 - 1975, pak
6667 1976 - 1977, pak
6668 1978 - 1979, pak
- 6669-6671** Commissie Bijzonder Jeugdwerk in Internaatverband. 1969 - 1979
6669 Algemeen, 1969 - 1972, pak
6670 Instelling en opheffing, 1969 - 1979, omslag
6671 Vergaderverslagen, 1969 - 1971, omslag
- 6672** Secretariaatsarchief van de Werkgroep Onderzoek naar de Voor- en
 Nadelen van Kleine Internaten, 1972, omslag
6673 Verslagen van vergaderingen van de Overleggroep Bouwbeleid,
 1972, pak
6674 Verslagen van vergaderingen van de Overleggroep Hoofden Vorming
 en Onderwijs Werkplaatsinternaten, 1973 - 1974, omslag
6675 Verslagen van vergaderingen van de Overleggroep Begeleiding
 Coördinatie (BECO), 1973 - 1977, pak
- 6676-6678** Vergaderstukken van de Coördinatiegroep Jeugdbeleid. 1973 - 1978

Niet nader onder te verdelen.

- 6676** 1973 - 1975, omslag
6677 1976 - 1977, pak
6678 1977 - 1978, pak
- 6679** Verslagen van vergaderingen en eindverslag van de Projectgroep Begeleiding Oudere Jongens en Meisjes, 1974 - 1975, omslag
- 6680** Verslagen van vergaderingen van de Overleggroep Beleidsontwikkeling en Begeleiding, 1974 - 1975, omslag
- 6681** Instelling van de Dienstcommissie Bijzonder Jeugdwerk, 1974 - 1976, omslag
- 6682** Secretariaatsarchief van de Projectgroep Plaats en Taakverdeling Directieleden Begeleidende Staf, 1974 - 1976, pak
- 6683** Projectgroep Personeelsformatie op een Leefgroep, die als taak had advies uit te brengen over de samenstelling en kwaliteit van groepleid(st)ersteams in Bijzonder Jeugdwerk Internaten, 1975 - 1976, omslag
- 6684** Secretariaatsarchief van de Projectgroep Plaatsingsafstemming van Internaten voor Moeilijk Lerende Jongens, 1975 - 1977, omslag
- 6685** Interim-rapport van de Projectgroep Creatieve, Recreatieve en Culturele Vorming, 1976 - 1977, omslag
- 6686** Verslagen van vergaderingen van de Overleggroep Hulpverlening, die als taak had het formuleren van een antwoord op de vragen welke betekenis de residentiële hulpverlening in Nederland heeft en welke plaats deze inneemt in het totaal van hulpverleningsvoorzieningen, 1976 - 1977, pak
- 6687** Verslagen van besprekingen van de Werkgroep Groeps grootte, 1978, omslag
- 6688-6689** Statistische gegevens en maand- en jaarverslagen van personeel en kinderen in de Bijzonder Jeugdwerk Internaten.
1963 - 1979
- 6688** 1963 - 1975, pak
6689 1976 - 1979, pak
- 6690** Totstandkoming van het boekje Het kamp en het internaatwerk van de Afdeling Bijzonder Jeugdwerk in Internaatsverband.
1965 - 1966 1 omslag
- 6691** Onderzoek inzake het kamp- en internaatwerk voor sociale jeugdzorg, uitgevoerd door dr. D.Q.R. Mulock Houwer.
1967 - 1969 1 pak
- 6692** Exploitatie-overzichten van internaten over 1967 en 1968.
1968 - 1969 1 omslag
- 6693** Wijzigingen van het reglement van het kamp in Vledder.
1968 - 1970 1 omslag
- 6694** Verslagen van vergaderingen met de directies voor Bijzonder Jeugdwerk in Internaatsverband.
1969 - 1970 1 omslag
- 6695-6696** Plaatsing van jeugdigen in internaten.
1969 - 1972

- 6695** Plaatsingsprocedures, 1969 - 1972, omslag
6696 Standaardisering van intake gegevens als voorbereid door de Projectgroep Standaardisering Intake Gegevens, 1971, omslag
- 6697** Kamervragen met betrekking tot het overplaatsen van het kamp Westerwolde in Sellingen naar het kamp Vledder in Vledder.
1970 - 1972 1 omslag
- 6698** Problemen tussen de Centrale Afdeling Personeel en het hoofd van de Afdeling Bijzonder Jeugdwerk in Internaatverband ten aanzien van personeelsaangelegenheden.
1970 - 1972 1 omslag
- 6699** Rapport van de Afdeling Methodiek en Programmering betreffende plaatsing van kinderen.
1971 1 omslag
- 6700** Samenwerking tussen de sociaal pedagogische diensten en de Afdeling Bijzonder Jeugdwerk.
1973 1 omslag
- 6701** Organisatie betreffende de sluiting van het internaat De Lange Wanden te Vledder.
1974 - 1978 1 omslag
- 6702** Verslagen van vergaderingen van directeurs en directrices van de Bijzondere Jeugdwerk Internaten.
1975 - 1976 1 pak
- 6703** Overleg tussen de Afdeling Bijzonder Jeugdwerk in Internaatverband, het Werkverband Integratie Jeugdwerkwijzen Nederland en de Centrale Raad voor Kinderuitzending.
1975 - 1979 1 pak
- 6704** Ontwikkeling van werkplannen ten behoeve van leef- en leergroepen.
1977 - 1978 1 pak

4.4.4 HOOFDAFDELING VORMINGS- EN OPBOUWWERK

- 6705** Vergaderstukken van de Grote Stafbesprekingen van het ministerie van 27 oktober - 24 november.
1980 1 pak
 Het betreft het persoonlijk archief van de heer Van Erkel, hoofd van de Hoofdafdeling Vormings- en Opbouwwerk.

4.4.4.1 AFDELING VORMINGS- EN ONTWIKKELINGSWERK (VO)

- 6706-6724** Opstellen en wijzigen van Rijksbijdrageregelingen en subsidierichtlijnen.
1946 - 1979
- 6706** Contributie- en Leesgeldregeling voor Openbare Bibliotheken, 1946 - 1973, pak
- 6707-6711** Subsidiëring in ontwikkelings- en probleemgebieden. 1954 - 1968
6707 Richtlijnen voor bijzondere subsidies in ontwikkelingsgebieden, 1954 - 1966, omslag

6708	Opstellen van beoordelingsnormen, 1954 - 1968, omslag	
6709	Subsidiebeleid in de probleemgebieden, 1955 - 1962, pak	
6710	Bepaling van de rijkssubsidievoorwaarden voor de openbare leeszalen en bibliotheken in probleemgebieden, 1957 - 1968, omslag	
6711	Beleid met betrekking tot de bijzondere subsidiëring van openbare bibliotheken in de probleemgebieden, 1961 - 1967, omslag	
6712	Totstandkoming en wijziging van de Subsidieregeling Agrarisch Sociale Voorlichting en Begeleidend Maatschappelijk Werk in Agrarische Gebieden, 1955 - 1966, pak	
6713	Regeling Subsidiëring Lectoraatvoorziening voor Schippers en Zeevarenden, 1956 - 1977, omslag	
6714	Regeling Subsidiëring van de Centrale Schippersbibliotheek van de Raad van de Vriende Gemeenten der Nederlands Hervormde Kerk, 1958 - 1978, omslag	
6715	Wijzigingen van de Rijkssubsidievoorwaarden 1921 voor Openbare Bibliotheken, 1960 - 1968, pak	
6716	Stellen van nadere regels omtrent het verstrekken van subsidies aan volkshogescholen en vormingscentra naar aanleiding van de subsidieaanvraag door de Vereniging van Volkshogescholen op Katholieke Grondslag, 1961 - 1968, omslag	
6717	Richtlijnen voor subsidiëring van het centraal apparaat der Centrale Vereniging voor Openbare Bibliotheken, 1961 - 1970, omslag	
6718	Concept-wijzigingen van de Subsidieregeling Vorming- en Ontwikkelingswerk, 1963 - 1975, omslag	
6719	Subsidiëring van het volksontwikkelingsbeleid in internaatsverband, 1965 - 1973, omslag	
6720	Vormingswerk met gehandicapten in internaatsverband, 1965 - 1975, omslag	
6721	Ontwerp-Subsidieregeling Plaatselijk Vormings- en Ontwikkelingswerk, 1971 - 1975, omslag	
6722	Rijkssubsidieregeling Vormings- en Ontwikkelingswerk in Internaatsverband, 1973 - 1979, omslag	
6723	Rijksbijdrageregeling Vormings- en Ontwikkelingswerk voor Volwassenen, 1975 - 1979, pak	
6724	Rijksbijdrageregeling Plaatselijk Vormings- en Ontwikkelingswerk voor Volwassenen, 1976 - 1979, omslag	
6725	Onderzoek naar de moeilijkheden van gesubsidieerde organisaties naar aanleiding van de positie van de Katholieke Culturele Federatie. 1950 - 1967	1 pak
6726	Vergaderstukken van de Agrarische sociale voorlichting. 1956 - 1966	1 pak
6727	Activering van wetenschappelijke belangstelling bij jeugdigen (Initiatief Lignac). 1957 - 1967	1 omslag
6728	Centrale Vereniging voor Reizende Bibliotheken. 1958 - 1967	1 omslag

6729-6735, 6737-6749

Commissies, werkgroepen en stuurgroepen.
1959 - 1982

- 6729-6731** Rijksadviescommissie voor de Openbare Bibliotheken.1959 - 1974
6729 Regelingen en opheffing, 1959 - 1974, omslag
6730 Benoeming en ontslag van (waarnemend) secretarissen, 1962 - 1969, omslag
6731 Benoeming en ontslag van leden, 1965 - 1972, omslag
- 6732** Instelling, samenstelling en opheffing van de Commissie van Deskundigen voor het Volksontwikkelingswerk in Internaatverband, 1960 - 1970, pak
- 6733** Oprichting van en benoeming in de Internationale Werkgroep Probleemgezinnen, 1964 - 1969, omslag
- 6734** Vergaderverslagen van de Werkgroep Wetgeving Maatschappelijk Werk, 1964 - 1971, omslag
- 6735** Verslagen van de Werkgroep Wetgeving Maatschappelijk Welzijn, 1966 - 1967, pak
- 6737** Werkgroep inzake de Ontwikkeling van het Noorden des Lands in het kader van Opbouwwerk in Bijzondere Situaties, 1969 - 1972, omslag
- 6738-6739** Commissie voor Aangelegenheden inzake de Organen van Samenwerking (COS).1969 - 1974
6738 Algemene correspondentie, 1969 - 1974, omslag
6739 Eindrapport, 1974, omslag
- 6740-6741** Commissie Vormings- en Ontwikkelingswerk voor Volwassenen.1969 - 1982
6740 Instelling, correspondentie en opheffing, 1969 - 1982, pak
6741 Advisering, 1971 - 1976, pak
- 6742** Verslagen van vergaderingen van de Begeleidingscommissie Opbouwwerk, 1976 - 1978, omslag
- 6743-6747** Coördinatiegroep Volwasseneneducatie.1978 - 1982
6743 Instelling en correspondentie, 1978 - 1982, omslag
- 6744-6745** Beginselnota's Volwasseneneducatie.1979 - 1981
6744 Nota Volwasseneneducatie, 1979 - 1981, pak
6745 Advies inzake het Besluit Proefgemeenten, 1980 - 1981, omslag
- 6746** Beleidsnotitie Proefprojecten Beroepskwalificerende Educatieve Activiteiten (BKE), 1980 - 1982, pak
- 6747** Verslag van het interdepartementaal overleg met de Nederlandse Omroep Stichting (NOS), de Televisie Academie (Teleac) en de Radio Volksuniversiteit (RVU) over de structuur van de educatieve omroep, 1980 - 1982, omslag
 Met standpunt van de minister.
- 6748** Eindrapport over Proefprojecten Open School van de Stuurgroep Volwasseneneducatie (ISVE), 1980, pak
- 6749** Instelling en voortgang van de Coördinatiegroep Projectenbeleid, 1980, omslag

- 6750** Onderzoeken naar vrijetijdsbesteding.
1961 - 1968 1 pak
- 6751-6754** Wet op het Openbare Bibliotheekwerk.
1962 - 1971
Niet nader onder te verdelen.
- 6751** 1962 - 1969, pak
 - 6752** 1962 - 1969, pak
 - 6753** 1966 - 1969, pak
 - 6754** 1970 - 1971, omslag
- 6755** Herstructurering van de Stichting Samenwerkende Landelijke Centrale Organen voor Wijk-, Buurt- en Clubhuiswerk (Salco).
1963 - 1974 1 pak
- 6756** Onderwijs aan probleemgezinnen.
1963 - 1975 1 omslag
- 6757** Algemene correspondentie en stukken betreffende de subsidiëring van de Sectie Jeugdzorg van de Nederlandse Jeugd Gemeenschap.
1964 - 1971 1 pak
- 6758-6761** Circulaires.
1964 - 1981
- 6758** Subsidiëring van organisaties, 1964 - 1980, pak
 - 6759** Instellingen die worden gesubsidieerd volgens de Rijkssubsidieregeling Vormings- en Ontwikkelingswerk, 1975 - 1981, omslag
 - 6760** Behandeling van de concept-uitvoeringscirculaire Ontwikkelingsbeleid Volwasseneneducatie, 1979 - 1980, omslag
 - 6761** Totstandkoming van de circulaire met betrekking tot de Regeling Alfabetisering en Educatieve Activiteiten Culturele Minderheden, 1980, omslag
- 6762** Functieanalyse van bibliotheekpersoneel.
1965 1 omslag
- 6763** Koninklijk Besluit over een erkenningsregeling van instellingen voor schriftelijk onderwijs.
1965 - 1966 1 omslag
- 6764** Overname van de onder de Afdeling Oudheidkunde en Natuurbescherming (OKN) ressorterende bibliotheken door de Afdeling Vormings- en Ontwikkelingswerk.
1966 - 1967 1 omslag
- 6765** Voorstellen tot wijziging van de procedure voor voorschotsverlening aan gesubsidieerde instellingen.
1966 - 1967 1 omslag
- 6766-6770** Rijksgarantielening.
1966 - 1981
- 6766-6767** Voor de restauratie van de Volkshogeschool Overcinge in Havelte. 1966 - 1971

- 6766** Definitieve afrekening, 1966 - 1971, omslag
- 6767** Rijksgarantielening en bouwvergaderingen, 1968 - 1970, pak
- 6768** Voor de Federatie van Vormingscentra voor de locatie Den Alerdinck te Laag Zuthem, 1969 - 1973, pak
- 6769** Voor de Federatie van Vormingscentra voor de locatie Huize de Keijenberg te Renkum, 1973 - 1981, pak
Voor bouwtekeningen zie inv.nr. 30078.
- 6770** Voor de Vereniging voor Volkshogeschoolwerk Valkenburg, 1968 - 1974, pak
Voor bouwtekeningen zie inv.nr. 30077.
- 6771-6774** Herstructurering van de culturele sector.
1967 - 1974
- 6771** Voorstellen van onderzoek naar een reorganisatie van het Nederlands Cultureel Contact (NCC), 1967 - 1968, omslag
- 6772** Commissie Vollebergh en Roessingh, ingesteld voor het structuuronderzoek bij het Nederlands Cultureel Contact (NCC) ter optimalisering van haar doelstellingen, 1968 - 1973, omslag
- 6773-6774** Begeleiding. 1973 - 1974
Niet nader onder te verdelen.
- 6773** 1973 - 1974, pak
- 6774** 1973 - 1974, omslag
- 6775** Comité Sprutsen Frysk Boek (het gesproken Friese boek).
1969 - 1975 1 pak
- 6776** Contacten met het Ministerie van Sociale Zaken en het Ministerie van Onderwijs en Wetenschappen met betrekking tot de arbeidsproblematiek.
1970 - 1971 1 omslag
- 6777** Vormingswerk met gehandicapten in internaatsverband.
1977 - 1978 1 omslag
- 6778** Voorbereiden van een algemene maatregel van bestuur inzake de leetuurvoorziening voor blinden.
1978 - 1980 1 pak
- 6779** Bezuinigingen in vormingswerk in internaatsverband.
1982 1 pak
- 6780** Rapportage over de ontwikkelingsprojecten Volwasseneducatie ten behoeve van de Vaste Kamercommissies voor Onderwijs en Wetenschappen, Cultuur, Recreatie en Maatschappelijk Werk en Sociale Zaken en Werkgelegenheid.
1982 1 omslag
- 4.4.4.2 AFDELING OPBOUWWERK**
- 6781** Onderzoek en sanering van het Stedelijk Instituut voor Sociaal Werk te Maastricht in het kader van de bestrijding van de onmaatschappelijkheid.
1953 - 1973 1 omslag
- 6782-6796** Opstellen en wijzigen van Rijksbijdrageregelingen en subsidierichtlijnen.
1953 - 1982

- 6782** Subsidierichtlijnen voor werkzaamheden ten behoeve van de geleide jeugdmigraties, 1953 - 1968, omslag
- 6783** Totstandkoming van het subsidiebeleid met betrekking tot de binnenvaart, 1953 - 1968, omslag
- 6784** Rijksregeling Subsiëring Bijzonder Gezins- en Wijkwerk, 1959 - 1967, pak
- 6785** Subsidierichtlijnen voor het bijzonder onderhoud van woningen in de gespecialiseerde gezins- en wijkwerkprojecten, 1961 - 1972, pak
- 6786-6787** Rijkssubsidieregeling Samenlevingopbouw.1962 - 1977
Ter vervanging van de Subsiëregeling voor Maatschappelijke Opbouw.
- 6786** Totstandkoming en wijziging, 1962 - 1977, pak
- 6787** Derde wijziging, 1972 - 1973, omslag
- 6788** Concepten van de Rijksbijdrageregeling voor het Bijzonder Opbouwwerk, 1965 - 1968, pak
- 6789** Subsidies voor sociale raadslieden in stedelijke gebieden, 1966 - 1976, pak
- 6790** Wijziging van de Subsiëregeling ten behoeve van de Agrarisch Sociale Voorlichting en Begeleidend Maatschappelijk Werk in Agrarische Gebieden, 1967 - 1971, omslag
- 6791-6794** Rijkssubsidieregelingen Samenlevingsopbouw en Jeugd- en Jongerenwerk.1969 - 1971
- 6791** Concepten, 1969 - 1971, pak
- 6792** Wijzigingen van het concept en het laatste concept, 1969 - 1971, pak
- 6793** Commentaar op het ontwerp, 1970, pak
- 6794** Samenvatting van de reacties op het ontwerp, 1970, pak
- 6795** Het opstellen van rijkssubsidieregelingen op het terrein van opbouwwerk, 1972 - 1975, omslag
- 6796** Tijdelijke Subsiëregeling Landelijke Werkplaatsen Opbouwwerk, 1982, omslag
- 6797** Herstructurering van het Stedelijk Instituut voor Sociaal Werk te Maastricht. 1954 - 1973 1 pak
- 6798-6801** Opbouwwerk in bijzondere situaties. 1955 - 1974
- 6798** Algemene aangelegenheden, 1960 - 1971, omslag
- 6799** Organisatie en reorganisatie van internaten en van de Afdeling Maatschappelijk Werk met betrekking tot Probleemgezinnen (MWPG) en Onderzoek en Maatschappelijk Opbouwwerk (OMO), 1955 - 1968, pak
- 6800** Werkbezoeken door de staatssecretaris of de minister, 1965 - 1974, omslag
- 6801** Taken van de Onderafdeling Bijzonder Opbouwwerk, almede punten voor het werkprogramma 1967-1968 en de totstandkoming van de nota Integraal beleid ten behoeve van de achterstandssituaties, 1966 - 1974, omslag
- 6802** Opvang van Hongaarse vluchtelingen na de Hongaarse Opstand van 1956. 1956 - 1967 1 pak

- 6803** Samenwerkingsorganen op het gebied van territoriale opbouw in de provincies Drenthe, Gelderland, Groningen, Noord-Holland, Zeeland en Zuid-Holland. 1956 - 1978 1 pak
- 6804** Stichting Maatschappelijke Begeleiding te Delfzijl. 1957 - 1965 1 pak
- 6805-6808** Onderzoeken. 1958 - 1975
- 6805** Ontwikkeling van het bijzonder opbouwwerk, 1958 - 1975, pak
- 6806-6807** Naar de bezoekers van de sociale raadslieden in 's-Gravenhage. 1964 - 1966
Niet nader onder te verdelen.
- 6806** 1964 - 1965, omslag
- 6807** 1965 - 1966, omslag
- 6808** Opbouwproces in de Bijlmer door de Stichting Contact en Adviesorgaan Bijlmer in Opbouw, 1969 - 1973, omslag
- 6809** Voorwaarden ten behoeve van de detachering van gezinsverzorgsters bij instellingen voor gespecialiseerd gezins- en wijkwerk. 1959 - 1965 1 omslag
- 6810** Welzijnsstichtingen in de provincie Gelderland. 1959 - 1976 1 pak
- 6811-6813** Wijkopbouw. 1959 - 1976
- 6811** Algemeen, 1959 - 1976, omslag
- 6812** Amsterdam, 1961 - 1970, pak
- 6813** Rotterdam, 1968 - 1972, omslag
- 6814** Ruimtelijke ordening in Nederland. 1960 - 1966 1 omslag
- 6815-6817** Commissies, werkgroepen en stuurgroepen. 1960 - 1970
- 6815-6816** Contactcommissie Bijzondere Projecten in het kader van het Bijzonder Opbouwwerk. 1960 - 1970
Niet nader onder te verdelen.
- 6815** 1960 - 1969, pak
- 6816** 1960 - 1970, pak
Bevat de instelling van de commissie.
- 6817** Eindrapport en vergaderstukken van de Werkgroep Gezamenlijke Subsiëring, 1965 - 1969, omslag
- 6818** Stukken betreffende de ontwerp-subsidieregeling en voorstel voor de rechtspositionering voor de huishoudelijke- en gezinsvoorlichting. 1961 - 1967 1 omslag
- 6819** Investeringsubsidies met betrekking tot het bijzonder gezins- en wijkwerk. 1961 - 1969 1 omslag

- 6820** Coördineren van het beleid inzake recreatie en vrijetijdsbesteding.
1964 - 1966 1 pak
- 6821** Bevordering van de vrijetijdsbesteding.
1965 - 1968 1 omslag
- 6822** Experimenten met betrekking tot de opzet van wijkcentra in de grote steden.
1966 - 1968 1 omslag
- 6823** Voorbereiden, coördineren en evalueren van experimentele projecten op het gebied van de sociale dienstverlening en samenlevingsopbouw.
1966 - 1968 1 pak
- 6824** Beleid ten aanzien van samenwerkingsorganen.
1966 - 1969 1 pak
- 6825-6826** Financiële Verhoudingsbesluit 1960.
1966 - 1975
Niet nader onder te verdelen.
6825 1966 - 1975, pak
6826 1968 - 1970, pak
- 6827** Subsidiebeleid inzake peuter- en kleuterwerk.
1967 - 1975 1 omslag
- 6828-6834** Periodieke werkbesprekingen.
1968 - 1976
- 6828-6831** Met de minister. 1968 - 1976
6828 1968 - 1970, pak
6829 1971 - 1973, pak
Voorzittersarchief van de heer Laansma, hoofd van de Directie Samenlevingsopbouw.
6830 1974, pak
Voorzittersarchief van de heer Laansma, hoofd van de Directie Samenlevingsopbouw.
6831 1975 - 1976, omslag
- 6832** Tussen de Afdeling Opbouwwerk in Bijzondere Situaties (OBS) en de Stafafdeling Onderzoek en Planning, 1969 - 1971, pak
- 6833-6834** Met de staatssecretaris. 1973 - 1975
Niet nader onder te verdelen; voorzittersarchief van de heer Laansma, hoofd van de Directie Samenlevingsopbouw.
6833 1973 - 1974, pak
6834 1974 - 1975, pak
- 6835** Nota Sociaal Groepswork met verslagen van de bespreking over sociale actie ten einde te komen tot een nota sociale actie (het sociaal groepswork en de gerichte voorlichting).
1969 - 1971 1 omslag
- 6836** Reacties op de Nota Samenwerkingsorganen 1969.
1969 - 1971 1 pak
- 6837** Project Onderwijs en Sociaal Milieu (Grandia) in de gemeente Rotterdam.

-
- 1969 - 1972 1 pak
- 6838** Correspondentie rond het zevende bijzondere woningbouwprogramma betreffende de modernisering van oude woningen van de Europese Gemeenschap voor Kolen en Staal (EGKS).
1970 - 1971 1 pak
Voor tekeningen zie inv.nr. 30005.
- 6839** Overleg inzake behoefte en opleiding van middelbare sociale onderzoekers bij organen voor overleg en advies.
1970 - 1973 1 omslag
- 6840** Beantwoording van kamervragen over maatschappelijke thema's.
1970 - 1974 1 omslag
- 6841** Beleidsontwikkelingen binnen de samenlevingsopbouw.
1970 - 1976 1 omslag
- 6842** Wetgeving inzake samenlevingsopbouw in het jeugd- en jongerenwerk.
1970 - 1977 1 omslag
- 6843-6851** Tweede Kernfunctie van de samenwerkingsorganen (F2).
1970 - 1979
- 6843** Voorbereiding, 1970 - 1974, omslag
 - 6844** Besprekingen met de directeuren over de vormgeving en subsidiëring, 1972 - 1973, omslag
 - 6845** Diverse reacties met betrekking tot het overleg met de directeuren, 1972 - 1974, omslag
 - 6846** Contact met het Interprovinciale Overleg (IPO), 1973 - 1974, omslag
 - 6847** Vaststelling van het beleid inzake de subsidiëring, 1973 - 1979, omslag
 - 6848** Standpunten van lagere overheden, 1974 - 1975, omslag
 - 6849** Ontwikkelingen met betrekking tot de nadere toedeling, 1974 - 1977, omslag
 - 6850** Onderzoek F2-funktionarissen zijn subsidiabel door het Nederlands Instituut voor Maatschappelijke Opbouw (NIMO), 1974 - 1979, omslag
Bevat kamervragen.
 - 6851** Begeleidingscommissie, 1975 - 1979, omslag
- 6852** Enquête onder de bezoekers van sociale raadslieden ten behoeve van de totstandkoming van een uniform landelijk registratiesysteem.
1972 - 1974 1 pak
- 6853** Reacties op de nota Functies, Begeleiding en Dienstverlening in het Jeugd- en Jongerenwerk, en de nota Blauwdruk Discussienota voor het Jeugdbeleid op Nationaal Niveau.
1972 - 1975 1 omslag
- 6854** Aanpak van de stadsvernieuwing door middel van ondersteuning door provinciale opbouworganen.
1973 - 1975 1 omslag
- 6855** Uitvoering van experimenten met plaatselijke kabeltelevisie over het belang van kabeltelevisie als communicatiemedium voor de instellingen van

samenlevingsopbouw.
1973 - 1976

1 pak

6856

Financiering van kindercentra.
1974 - 1975

1 omslag

4.4.5 AFDELING BIBLIOTHEEKWERK

6857-6890

Voorbereiden en vaststellen van wet- en regelgeving.
1949 - 1982

6857-6880 Wet op het Openbare Bibliotheekwerk (Bibliotheekwet).1949 - 1982

6857-6868

Wetsvoorstel.1949 - 1974

6857

Voorgeschiedenis en de subsidiëring van het openbare bibliotheekwerk met betrekking tot het voorontwerp, 1949 - 1971, pak

6858

Vorbereiding, 1961 - 1974, pak

6859

Verslagen van audiënties, 1967 - 1970, omslag

6860

Interdepartementale besprekingen, 1968 - 1971, omslag

6861

Verslagen van hoorzittingen en diverse bijeenkomsten, 1969 - 1973, pak

6862-6863

Concepten.1970 - 1971

6862 1970 mrt. - juli, pak

6863 1970 aug. - 1971 apr., pak

6864

Behandeling in de ministerraad, 1970 - 1972, pak

6865

Becommentariëring van het voorontwerp door diverse organisaties, 1970 - 1973, pak

6866

Aanbieding aan de koningin en de Raad van State, 1971, omslag

6867

Voorontwerp, 1973, pak

6868

Ontwerp, 1973 - 1974, pak

6869-6874

Behandeling in de Eerste en Tweede Kamer der Staten-Generaal.1972 - 1974

6869

Aanbieding aan de koningin ter behandeling in de Tweede Kamer, 1972, pak

6870

Commentaar op de wet na aanbieding aan de Tweede Kamer, 1972 - 1974, pak

6871

Memorie van antwoord, 1973 - 1974, omslag

6872

Aanbieding van de nadere memorie van antwoord, 1973 - 1974, pak

6873

Reacties op de memorie van antwoord, 1974, pak

	6874	Wijziging van het ontwerp na amendementen, 1974, pak	
	6875-6880	Vaststelling, wijzigingen en algemene maatregelen van bestuur (amvb's).1973 - 1982	
	6875-6877	Algemene maatregelen van bestuur.1973 - 1981 Niet nader onder te verdelen.	
	6875	1973 - 1975, omslag	
	6876	1973 - 1981, pak	
	6877	1975 - 1976, pak	
	6878	Vaststelling, 1974, pak	
	6879	Vorbereiding van de inwerkingtreding en uitvoering, 1975 - 1977, pak	
	6880	Wijzigingen, 1975 - 1982, pak	
6881-6885		Regelgeving met betrekking tot het bibliotheekpersoneel.1961 - 1978	
	6881	Voorstel tot wijziging van het reglement voor de opleiding van bibliotheekpersoneel door de Centrale Vereniging voor Openbare Bibliotheken, 1961 - 1967, omslag	
	6882	Regeling Pensioenvoorziening Bibliotheekpersoneel in het kader van de Bibliotheekwet, 1963 - 1972, omslag	
	6883-6884	Salarisregeling voor het bibliotheektechnisch en niet-bibliotheektechnisch personeel in Openbare Bibliotheken.1963 - 1975	
	6883	1963 - 1975, omslag	
	6884	Rechtspositiereglement van het Bibliotheekpersoneel, 1968 - 1976, omslag	
	6885	Ontwerp van de algemene maatregel van bestuur inzake personeelsformatie van Openbare Bibliotheken, 1977 - 1978, pak	
	6886	Rijkssubsidieregeling ten behoeve van Openbare en Provinciale Bibliotheken, 1962 - 1969, omslag	
6887-6889		Wet op de Bibliotheekraad.1965 - 1982	
	6887	Voorontwerp, 1965 - 1971, pak	
	6888	Vaststelling en uitvoering, 1971 - 1982, omslag	
	6889	Memories van toelichting en antwoord, 1973 - 1974, pak	
	6890	Totstandkoming van wettelijke regelingen met betrekking tot de blindenlectuurvoorziening en bijzondere bibliotheekvoorzieningen, 1971 - 1977, pak	
6891		Uitleenvergoeding aan auteurs voor het uitlenen van hun werken door Openbare Bibliotheken. 1954 - 1975	1 pak
6892		Organisatie van de Rijksinspectie der Openbare Bibliotheken. 1959 - 1969	1 omslag

- 6893** Vaststelling van statuten, benoemingen en subsidieaanvraag van de Stichting Bibliotheek- en Documentatiescholen.
1962 - 1966 1 pak
- 6894-6895** Besprekingen met vertegenwoordigers van de Centrale Vereniging voor Openbare Bibliotheken betreffende bibliotheekwetgeving, spreiding van bibliotheekscholen en het bibliotheekbeleid in het algemeen.
1965 - 1972
Niet nader onder te verdelen.
- 6894** 1965 - 1972, pak
6895 1967, omslag
- 6896** Subsiëring van bibliobussen.
1965 - 1972 1 pak
- 6897-6898** Commissies, werkgroepen en stuurgroepen.
1965 - 1978
6897 Instelling en opheffing van Rijksnormencommissie voor de Openbare Bibliotheken, 1965 - 1977, omslag
6898 Commissie Bibliografisch Onderzoek, 1974 - 1978, pak
- 6899-6900** Verslagen van overleg over regionale steunbibliotheken en correspondentie met de Rijkscommissie van Advies inzake het Bibliotheekwezen.
1968 - 1975
6899 1968 - 1971, pak
6900 1972 - 1975, omslag
- 6901** Toetreding van personeel tot het Algemeen Burgerlijk Pensioenfonds (ABP) ingevolge artikel b3 van de Algemeen Burgerlijke Pensioenwet.
1968 - 1977 1 omslag
- 6902** Besprekingen betreffende het Nederlands Bibliotheek en Lectuur Centrum.
1968 - 1978 1 pak
- 6903** Geraamde rijksbijdrage in de kosten van het openbare bibliotheekwerk.
1970 1 omslag
- 6904** Adviezen aan de staatssecretaris/minister inzake het bibliotheekwezen.
1972 - 1973 1 omslag
- 6905** Audiovisuele media en vorming in bibliotheken.
1972 - 1976 1 omslag
- 6906** Vaststellen van de subsidiegrondslag voor de bibliotheekinstellingen op basis van het inwoneraantal van de desbetreffende gemeente(n) of provincie.
1973 - 1974 1 omslag
- 6907** Installatie van de Bibliotheekraad.
1975 - 1976 1 omslag
- 6908** Totstandkoming van het door de minister voorgeschreven declaratieformulier voor de Rijksbijdrage Wet Openbare Bibliotheekwerk.
1975 - 1981 1 pak

- 6909** Conceptantwoorden op kamervragen.
1975 - 1982 1 omslag
- 6910-6916** Toewijzing van bibliotheken als bibliotheek met een regionale steunfunctie.
1975 - 1982
- 6910** Stadsbibliotheek Haarlem, 1975 - 1982, omslag
- 6911** Openbare en Gelderse Wetenschappelijke Bibliotheek Arnhem, 1976 - 1982, omslag
- 6912** Gemeentebibliotheek Rotterdam, 1976 - 1982, omslag
- 6913** Openbare Bibliotheek Utrecht, 1976 - 1982, omslag
- 6914** Stads- of atheneumbibliotheek Deventer, 1976 - 1982, omslag
- 6915** Provinciale Bibliotheek Friesland, 1982, omslag
- 6916** Openbare Bibliotheek Groningen, 1982, omslag
- 6917-6919** Blindenlectuurvoorzieningen.
1976 - 1980
- 6917** Algemeen, 1976 - 1979, pak
- 6918-6919** Totstandkoming van de notitie Samenwerkingsstructuur Blindenlectuurvoorziening. 1978 - 1980
Niet nader onder te verdelen.
- 6918** 1978 - 1980, omslag
- 6919** 1979 - 1980, pak
- 6920-6923** Landelijke plannen voor de openbare bibliotheek voorziening.
1976 - 1982
- 6920** Verdeling extra formatieplaatsen, 1976 - 1978, omslag
- 6921** Landelijk plan voorziening 1976 - 1979, 1976 - 1980, omslag
- 6922** Ontwerp landelijk plan voorziening 1980 - 1982, 1978 - 1981, pak
- 6923** Wijziging na ontheffing van artikel 9, 1981 - 1982, omslag
- 6924** Onderzoek naar de regionale steunfunctie door de Bibliotheekraad.
1977 - 1980 1 omslag
- 6925** Besluit Minimum-contributie Openbare Bibliotheek.
1977 - 1982 1 omslag
- 6926** Maatregelen en beslissingen in het kader van de ontwerpbegroting inzake het bibliotheekwerk.
1981 - 1982 1 omslag
- 4.5 DIRECTIE WELZIJN MINDERHEDEN 1978 – 1982**
1969 - 1976 Directie Samenlevingsopbouw, 1976 - 1977 Hoofdafdeling Culturele Minderheden.
- 4.5.1 AFDELING ALGEMENE ZAKEN EN FINANCIËEL BELEID (AFB/WM)**
- 6927** Het voorbereiden en opstellen van nadere regels voor subsidieverstrekking.
1968 - 1974 1 omslag
- 6928** Vergaderingen van stafmedewerkers van de Directie Samenlevingsopbouw.
1973 - 1974 1 pak
- 6929-6930** Vergaderstukken van de Grote Stafbesprekingen van het ministerie.

1973 - 1975

Het betreft het persoonlijk archief van de heer Laansma, hoofd van de Directie Samenlevingsopbouw (DSO).

6929 1973 - 1974 mei, pak

6930 1974 juli - 1975, pak

6931-6932 Vergaderstukken van werkbeprekingen tussen de directie en de minister.
1973 - 1977

6931 1973 - 1974, omslag

6932 1976 - 1977, pak

6933 Opmerkingen over de onjuiste voorstelling van zaken en het achterhouden van informatie door de heer Chateau, directeur Welsuria (Welzijnsstichting voor Surinamers) in de Brandpuntuitzending van 19 oktober 1974.
1974

1 omslag

6934 Opinie ten aanzien van het samenwerken van de Nederlandse Stichting Vluchtelingen (NSV), de Stichting Voor Vluchtelingen (SVV) en het Nederlands Centrum Buitenlanders (NCB) in één organisatie Vluchtelingenwerk.
1974 - 1975

1 pak

6935-6937 Vergaderingen van de sectorhoofden van de Directie Samenlevingsopbouw.
1974 - 1977

6935 1974, pak

6936-6937 1975 - 1977

Niet nader onder te verdelen.

6936 1975 - 1977, pak

6937 1975 - 1977, pak

6938-6939 Coördinatie van het interdepartementaal beleid ten aanzien van minderheden.
1976 - 1978

Niet nader onder te verdelen.

6938 1976 - 1978, omslag

6939 1978, omslag

6940 Het vaststellen en evalueren van de Rijksbijdrageregeling Sociaal-Cultureel Werk.
1977 - 1981

1 omslag

6941 Huisvestingsbeleid van culturele minderheden.
1977 - 1981

1 omslag

6942-6958 Verslagen van stafbesprekingen Directie Welzijn Minderheden.
1977 - 1982

6942 1977, pak

6943 1978 jan. - juli, pak

6944 1978 aug. - 1979, pak

6945 1980 - 1981 jan., pak

6946 1981 feb. - mrt., pak

6947 1981 apr. - juli, pak

6948 1981 aug. 11 - 18, omslag

6949 1981 aug. 25 - sep., pak

6950 1981 okt. 13 - 20, pak

6951 1981 okt. 27 - nov., pak

6952 1981 dec. 08 - 22, omslag

- 6953** 1981 dec. 29 - 1982 jan. 12, pak
6954 1982 jan. 19 - feb. 02, pak
6955 1982 feb. 09 - mrt., pak
6956 1982 apr. - mei, pak
6957 1982 juni - juli, pak
6958 1982 aug. - sep., pak

6959 Integratie van culturele minderheden; een vergelijkende studie van het Nederlandse en Canadese minderhedenbeleid.
 1979 1 omslag

6960 Organisatorische consequenties van de aanwijzing van de minister van Binnenlandse Zaken als coördinerend minister voor het minderhedenbeleid.
 1979 - 1980 1 omslag

4.5.2 AFDELING WELZIJN WOONWAGENBEWONERS (WW)

6961 Subsidieregeling voor de personeelvorming van woonwagencentra.
 1955 - 1978 1 omslag

6962-6966 Totstandkoming van regionale woonwagencentra en -kampen.
 1956 - 1973

6962-6964 Regionale woonwagencentra. 1956 - 1973
6962 Deventer, 1956 - 1972, omslag
6963 Dordrecht, 1956 - 1971, omslag
6964 Roosendaal, 1961 - 1973, pak

6965-6966 Regionale woonwagenkampen. 1958 - 1972
6965 Doetinchem - Oostelijk Gelderland, 1960 - 1972, pak
6966 's-Gravenhage; Leyweg, 1958 - 1972, omslag

6967-6981 Verslagen van besprekingen.
 1956 - 1982

6967-6971 Met diverse instanties inzake regionale woonwagencentra. 1956 - 1976
6967 Arnhem, 1956 - 1971, omslag
6968 Eindhoven, 1971 - 1976, omslag
 Voor tekeningen zie inv.nr. 30023.
6969 IJmond, gemeente Heemskerk, 1959 - 1970, omslag
 Bevat kamervragen.
6970 Nijmegen, 1959 - 1972, omslag
6971 Tiel, 1971 - 1973, omslag
 Voor meer stukken over Tiel zie inv. nr. 7065.

6972-6973 Met de ministers van Justitie en Binnenlandse Zaken en de Vereniging van Nederlandse Gemeenten (VNG) inzake politieoptreden met betrekking tot het woonwagenvraagstuk. 1964 - 1970

6972 1964 - 1968, omslag
6973 1969 - 1970, omslag
6974 Met diverse instanties inzake kamp Doetinchem in het kader van regionale woonwagenkampen Oostelijk Gelderland, 1964 - 1970, omslag

- 6975-6976** Met het Landelijk Katholiek Woonwagewerk 's-Hertogenbosch.1967 - 1972
6975 1967 - 1971, omslag
6976 1972, omslag
- 6977** Met de Stichting Belangenbehartiging Woonwagewoners, 1970 - 1973, omslag
- 6978** Met het Inter Provinciaal Overleg (IPO) inzake woonwagenaangelegenheden, 1971 - 1979, omslag
- 6979-6980** Tussen het Rijk, de vier grote gemeenten en de Vereniging van Nederlandse Gemeenten (VNG).1971 - 1982
6979 Zigeunerproblematiek, 1971 - 1972, omslag
6980 Drugsproblematiek, 1981 - 1982, pak
- 6981** Met de Nationale Federatie van Woonwagewoners in Nederland, 1973 - 1979, omslag
- 6982-6986** Wet op Woonwagens en Woonschepen.
 1957 - 1975
6982 Nota's betreffende de uitvoering en handhaving van de wet, 1957 - 1967, omslag
6983 Wijziging en aanvulling met artikel 31a, 1961 - 1969, omslag
6984 Totstandkoming, 1965 - 1969, omslag
6985 Uitvoering van de Woonwagenwet in een wettelijke regeling met betrekking tot het staangeld in regionale woonwagenkampen, 1966 - 1973, pak
6986 Opmerkingen ten behoeve van de Raad voor de Volkshuisvesting inzake het voorontwerp van de Woonwagenwet, 1975, pak
- 6987-6991** Zorg voor woonwagewoners.
 1957 - 1979
6987 Algemeen, 1957 - 1972, omslag
6988 Collectieve ziektekostenverzekering voor woonwagewoners, 1957 - 1973, omslag
6989 Bijstandsverlening aan woonwagewoners, 1967 - 1974, pak
6990 Voor peuters en kleuters van de woonwagewoners, 1968 - 1972, omslag
6991 Onderwijs aan kinderen van woonwagewoners, 1971 - 1979, omslag
- 6992-7007** Registers van het schouwen van woonschepen en woonwagens.
 1960 - 1967
 Geordend op niveau.
- 6992-6994** Schouwen van woonschepen.1960 - 1967
6992 Aalsmeer - Delft, 1960 - 1967, kaartstelsel
[Openbaarheid beperkt tot 01-01-2043](#)
6993 Diepenveen - Leiden, 1960 - 1967, kaartstelsel
[Openbaarheid beperkt tot 01-01-2043](#)
6994 Lemsterland - Zwollerkerspel, 1960 - 1967, kaartstelsel
[Openbaarheid beperkt tot 01-01-2043](#)
- 6995-7007** Schouwen van woonwagens.1961 - 1967
6995 Op landelijk niveau, 1964 - 1965, pak

	6996-7006	Op provinciaal niveau.1964 - 1967	
	6996	Groningen, 1964 - 1967, omslag	
	6997	Friesland, 1964 - 1967, pak	
	6998	Drenthe, 1964 - 1967, omslag	
	6999	Overijssel, 1964 - 1967, pak	
	7000	Gelderland, 1964 - 1967, pak	
	7001	Utrecht, 1964 - 1967, pak	
	7002	Noord-Holland, 1964 - 1967, pak	
	7003	Zuid-Holland, 1964 - 1967, pak	
	7004	Zeeland, 1964 - 1967, pak	
	7005	Noord-Brabant, 1964 - 1967, pak	
	7006	Limburg, 1964 - 1967, omslag	
	7007	Op gemeentelijk niveau, 1961 - 1966, kaartsysteem Openbaarheid beperkt tot 01-01-2042	
7008		Structuur en organisatie van het woonwagewerk. 1962 - 1966	1 omslag
7009		Financiering van het woonwagewerk en de woonwagencentra. 1962 - 1970	1 omslag
7010		Centrale registratie van aan woonwagebewoners verleende ondersteuning. 1962 - 1971	1 omslag
7011-7013		Overzicht van het aantal bewoonde woonwagens in Nederland. 1964 - 1974 Niet nader onder te verdelen.	
	7011	1964 - 1969, pak	
	7012	1964 - 1969, pak	
	7013	1974, omslag	
7014-7017		Gemeenschappelijke regelingen voor regionale woonwagencentra in de provincies. 1964 - 1979	
	7014	Zuid-West Drenthe (Regio Hoogeveen), 1968 - 1979, omslag	
	7015	Utrecht (Regio Midden West), 1964 - 1973, pak	
	7016	Noord-Brabant (Regio Breda), 1964 - 1973, omslag	
	7017	Limburg (Regio Weert), 1978 - 1979, omslag	
7018		Subsidiëring van de Bond ter Behartiging van de Belangen van Woonwagebewoners. 1965 - 1972	1 pak
7019		Onderwijs en studie ten behoeve van de woonwagenbevolking. 1967 - 1970	1 omslag
7020-7025		Beantwoording van kamervragen. 1967 - 1980	
	7020	Situatie in woonwagencentrum Sittard, 1967 - 1973, omslag	
	7021	Woonwagenzaken, 1968 - 1971, omslag	
	7022	Protestmars van woonwagebewoners, 1970 - 1974, omslag	
	7023	Het kraken van een woning door het gezin Steinbach, 1971, omslag Bevat adhesiebetuigingen aan het gezin.	
	7024	Optreden van het College van Burgemeester en Wethouders van de gemeente Stein ten aanzien van woonwagebewoners, 1972 - 1973, omslag	

- 7025** Zorg voor woonwagenbewoners, 1972 - 1980, pak
- 7026-7034** Het voorbereiden, vaststellen en evalueren van beleid.
1967 - 1982
- 7026** Beeldvorming inzake de woonwagenbewoners, 1967 - 1970, omslag
- 7027** Welzijnsbeleid en integratie van woonwagenbewoners, 1968 - 1979, omslag
- 7028** Genuanceerd woonwagenbeleid, 1971 - 1973, pak
- 7029** Verantwoordelijkheid voor buitenlandse zigeuners, 1973 - 1979, pak
- 7030** Regeringsnota Woonwagenbeleid, 1975 - 1976, omslag
- 7031** Beleid inzake het woonwagenvergunningenbeleid voor wat betreft de bewoning van meer dan één woonwagen door een grote familie, 1975 - 1979, omslag
- 7032** Behandeling van de bepalingen in de Woonwagenwet en de financiële beleidsvoornemens in de Regeringsnota Woonwagenbeleid als gevolg van het rapport Anders Geregeld, 1975 - 1980, pak
- 7033** Bespreking van de Discussienota Werkgelegenheidsbeleid voor Woonwagenbewoners opgesteld door de Interdepartementale Commissie Woonwagenbeleid, 1978 - 1980, pak
- 7034** Evaluaties en reacties op de Discussienota Welzijnsbeleid Woonwagencentra, 1980 - 1982, pak
- 7035** Organisatie van de woonwagendag, gehouden op 30 mei 1968 te Utrecht. Met toespraak van de minister.
1968 1 pak
- 7036-7037** Onderzoeken.
1968 - 1973
- 7036** Wonen in woonwagens door de Landbouw Hogeschool in Wageningen, 1968 - 1971, omslag
- 7037** Beroepsstructuur van de woonwagenbevolking, 1970 - 1973, omslag
- 7038** Opslag van tweedehands auto's, sloopauto's en autowrakken door woonwagenbewoners.
1968 - 1975 1 omslag
- 7039** Ongevallen- en Wettelijke Aansprakelijkheid-verzekering voor woonwagenbewoners.
1969 - 1977 1 omslag
- 7040-7044** Overdrachten.
1969 - 1980
- 7040-7041** Maatschappelijk werk voor de woonwagenbevolking aan instellingen van algemeen maatschappelijk werk per provincie. 1969 - 1974
- 7040** Algemeen, 1969 - 1974, omslag
- 7041** Problematiek van overdracht, 1972 - 1974, pak
- 7042** Zaken over woonschepen aan het Ministerie van Volkshuisvesting en Ruimtelijke Ordening, 1970 - 1971, omslag
- 7043-7044** Woonwagenzorg aan het Ministerie van Volkshuisvesting en Ruimtelijke Ordening. 1975 - 1980

- | | | | |
|------------------|---|---|----------|
| | 7043 | 1975 - 1978, pak | |
| | 7044 | 1979 - 1980, pak | |
| 7045-7047 | Huisvesting.
1970 - 1978 | | |
| | 7045 | Van buitenlandse werknemers in woonwagens of wooncaravans, 1970 - 1971, omslag | |
| | 7046 | Van woonwagenbewoners, 1970 - 1977, omslag | |
| | 7047 | Van woonwagenbewoners. Met advies inzake de Regeringsnota Woonwagenbeleid van de Raad voor de Volkshuisvesting, 1971 - 1978, omslag | |
| 7048 | Inschakeling in de arbeid van woonwagenbewoners.
1970 - 1978 | | 1 omslag |
| 7049 | Ontheffing inzake overwinteringsstandplaatsen ten behoeve van kermisexploitanten.
1970 - 1979 | | 1 omslag |
| 7050-7054 | Commissies, werkgroepen en stuurgroepen.
1970 - 1982 | | |
| | 7050 | Vorbereiding van de instelling van de Werkgroep Vereniging van Nederlandse Gemeenten (VNG) en Cultuur, Recreatie en Maatschappelijk Werk (CRM) inzake uniformering van woonwagengzaken, 1970 - 1971, omslag | |
| | 7051 | Instelling van de Werkgroep Sociaal Psychologische Factoren Woonwagenconflict, 1974, omslag | |
| | 7052 | Vergaderverslagen van de Interdepartementale Commissie Zigeunerproblematiek, 1977 - 1978, omslag | |
| | 7053 | Voorzittersarchief van de Interdepartementale Werkgroep Zigeuner-Problematiek, 1978 - 1979, pak | |
| | 7054 | Interdepartementale Commissie Coördinatie Zigeuner Aangelegenheden (ICOZA), 1980 - 1982, omslag | |
| 7055 | Wijziging van de Uitvoeringsbeschikking Besluit Werk en Kosten Woonwagencentra.
1970 - 1982 | | 1 omslag |
| 7056 | Kostenbesparende bouw in regionale woonwagencentra door middel van prefab gebouwen.
1971 | | 1 omslag |
| 7057-7058 | Circulaires.
1971 - 1977 | | |
| | 7057 | Circulaire inzake gehanteerde dispensatienormen met betrekking tot woonwagens, 1971, omslag | |
| | 7058 | Circulaire houdende nadere regelen ex artikel 12 van het Woonwagenreglement, 1976 - 1977, omslag | |
| 7059 | Inschakeling van normale kredietverlenende instellingen ten behoeve van woonwagenbewoners.
1971 - 1978 | | 1 omslag |
| 7060 | Radio- en televisiecommentaren aangaande de woonwagenproblematiek. | | |

	1971 - 1978	1 omslag
7061	Internationale contacten over de zorg voor woonwagewoners. 1971 - 1979	1 pak
7062-7064	Overleg met de Vaste Commissie Cultuur Recreatie en Maatschappelijk Werk van de Tweede Kamer der Staten-Generaal. 1971 - 1981	
7062-7063	Woonwageneleid. 1971 - 1980	
	7062 1971 - 1972, omslag	
	7063 1973 - 1980, omslag	
7064	Huisvestingsbeleid met betrekking tot tijdelijke standplaatsen van zigeuners, 1977 - 1981, omslag	
7065	Alternatief plan inzake het woonwagewerk met betrekking tot het regionaal woonwagencentrum Tiel naar aanleiding van het Rapport Valkenburgh. 1972	1 omslag
7066	Opname van woonwagewoners in het gemeentelijk bevolkingsregister van de gemeente waar zij reeds enige tijd verblijven. 1972 - 1977	1 omslag
7067	Situering van woonwagencentra in de regio 's-Gravenhage. 1972 - 1978	1 omslag
7068	Totstandkoming van de Koepelregeling inzake bijstandverlening voor woonwagewoners. 1972 - 1978	1 omslag
7069	Bijdrageverlening ten aanzien van woonwagencentra. 1972 - 1980 Bevat kamervragen.	1 omslag
7070	Voorlichting in het kader van de woonwageproblematiek. 1972 - 1980	1 omslag
7071	Problematiek van de werkgelegenheid voor woonwagewoners. 1973 - 1979	1 omslag
7072	Reconstructie van het regionaal woowagencentrum 's-Hertogenbosch en afbouw van het aantal standplaatsen in verband met het kleine centra beleid. 1973 - 1980	1 omslag
7073	Problematiek met de buitenlandse zigeuners. 1975 - 1977	1 omslag
7074	Interdepartementaal overleg met betrekking tot de uitzetting van illegaal in Nederland verblijvende zigeuners. 1975 - 1980	1 pak
7075	Zorg voor werkloze werknemers, tijdelijke arbeidsplaatsen regelingen. 1976 - 1977	1 omslag

7076	Besprekingen met de gemeente Hardenberg over zigeuners. 1977	1 omslag
7077	Het bepalen van de verantwoordelijke subsidieverlener aan een werkgelegenheidsproject voor woonwagenbewoners in Oss. 1977 - 1981	1 omslag
7078	Afkoop van de financiële regeling grote woonwagencentra. 1978 - 1979	1 omslag
7079	Verslag van de bespreking over de inrichting van het tijdelijke zigeunerkamp, ten westen van de Coentunnelweg in Amsterdam. 1978 - 1980	1 omslag
7080	Bezwaren van de consulent natuurbehoud over de voorgenomen vestigingsplaats van het woonwagenkamp Ruwe Putten te Helmond. 1979	1 omslag
7081	Positie van de secretaris-coördinator en van de Coördinatiecommissie Woonwagenwerk. 1979 - 1980	1 omslag
7082	Bijeenkomsten van de Afdeling Woonwagenzaken. 1979 - 1982	1 omslag
7083	Overleg inzake zorg voor woonwagenbewoners. 1980	1 pak

4.5.3 AFDELING MOLUKKERS

7084-7090	Rechtspositie van Molukkers in Nederland die niet de Nederlandse nationaliteit bezitten. 1954 - 1980 Niet nader onder te verdelen.	
7084	1954 - 1980, omslag	
7085	1963 - 1969, pak	
7086	1970 - 1979, omslag	
7087	1975 - 1976, omslag	
7088-7090	Ontwerp van Wet betreffende de rechtspositie van Zuid-Molukkers in Nederland die niet de Nederlandse Nationaliteit bezitten. 1969 - 1977	
7088	1969 - 1972, pak	
7089	1973 - 1974, pak	
7090	Uitvloeisel van de Wet betreffende de Rechtspositie van Molukkers, de Faciliteitenwet, 1974 - 1977, pak	
7091	Bouwprogramma's voor de huisvesting van Molukkers. 1960 - 1971	1 omslag
7092	Oprichting en statuten van de Stichting Interkerkelijk Contact Comité Ambon Nederland (ICCAN). 1961 - 1978	1 omslag

- 7093-7098** Repatriëring.
1961 - 1981
7093 Algemene correspondentie, 1966 - 1980, pak
- 7094-7096** Correspondentie met diverse ministeries. 1961 - 1981
7094 Ministerie van Verkeer en Waterstaat en het Ministerie van Justitie, 1961 - 1973, omslag
- 7095-7096** Ministerie van Buitenlandse Zaken. 1967 - 1981
7095 1967 - 1971, pak
[Openbaarheid beperkt tot 01-01-2047](#)
7096 1972 - 1981, omslag
[Openbaarheid beperkt tot 01-01-2057](#)
- 7097** Correspondentie met de Indonesische ambassade, 1969 - 1979, pak
[Openbaarheid beperkt tot 01-01-2055](#)
- 7098** Regelingen, 1969 - 1979, pak
[Openbaarheid beperkt tot 01-01-2055](#)
- 7099-7118** Verslagen van besprekingen met diverse overlegorganen en overheidsinstanties.
1961 - 1982
- 7099** Stichting Interkerkelijk Contact Comité Ambon Nederland (ICCAN),
1961 - 1978, pak
- 7100** Met moslimgemeenschappen, 1970 - 1982, pak
- 7101** Stichting Pembangunan Maluku, 1971, omslag
- 7102** Badan Persatuan Rajat Maluku Selatan, 1971 - 1978, omslag
- 7103** Met Ir. J.A. Manusama, 1971 - 1978, pak
- 7104** Molukse Stichtingen Samenlevingsopbouw, 1974 - 1976, omslag
- 7105** Rukun Maluku, 1974 - 1977, omslag
- 7106-7107** Overleg met de Vaste Commissie voor Cultuur, Recreatie en
Maatschappelijk Werk (CRM). 1974 - 1978
- 7106** Bijeenkomst van 18 december 1974, 1974, omslag
- 7107** Voorbereidingen van uitgangspunten ten behoeve
van het overleg met de Vaste Commissie op 18
december 1974, alsmede het advies inzake de
problematiek van de Molukse minderheid in
Nederland ten behoeve van het Tweede Kamerdebat
van 29 augustus 1978, 1974 - 1978, omslag
- 7108-7110** Inspraakorgaan Welzijn Molukkers. 1974 - 1981
Niet nader onder te verdelen.
- 7108** 1974 - 1979, pak
- 7109** 1976 - 1981, pak
- 7110** 1979 - 1980, omslag
- 7111** Korps Pendjagan Keamanan (KPK), 1975 - 1976, pak
- 7112** Vertegenwoordigers van de in Nederland woonachtige Zuid-
Molukkers onder leiding van de heer Manusama, 1975 - 1976,
omslag
- 7113** Besprekingen aangaande de ontruiming van het woonoord Vaassen
te Epe, 1977 - 1982, pak
- 7114** Vertegenwoordiging van de provincie Drenthe, 1978, omslag
- 7115** Nationale Raad voor Maatschappelijk Welzijn, 1978 - 1979, omslag
- 7116** Vertegenwoordigers uit de Molukse gemeenschap, 1978 - 1982,
omslag
[Openbaarheid beperkt tot 01-01-2058](#)

- 7117** Colleges van Burgemeester en Wethouders van Assen en Rotterdam, 1979, omslag
- 7118** Interdepartementale verdeling van taken inzake de Molukkers, 1979 - 1980, omslag
- 7119** Sterktestaten van Molukkers gehuisvest in woonoorden en woonwijken. 1965 - 1974 1 omslag
[Openbaarheid beperkt tot 01-01-2050](#)
- 7120** Verslagen van teamvergaderingen. 1966 - 1970 1 pak
- 7121-7130** Beleid ten aanzien van het welzijn van Molukkers. 1967 - 1982
- 7121** Beantwoording van kamervragen inzake het welzijn van Molukkers, 1967 - 1979, omslag
- 7122-7126** Algemeen beleid. 1969 - 1982
Niet nader onder te verdelen.
- 7122** 1969 - 1970, omslag
- 7123** 1969 - 1971, pak
- 7124** 1970 - 1974, pak
- 7125** 1975 - 1977, pak
- 7126** 1978 - 1982, pak
- 7127** Moluks welzijnswerk in de provincies Groningen en Drenthe, 1975 - 1980, omslag
- 7128** Oriëntatierizen door Molukkers naar Indonesië, 1978 - 1980, omslag
- 7129-7130** Nota Perspectieven Welzijnsbeleid Molukkers. 1979 - 1980
- 7129** Algemeen, 1979 - 1980, omslag
- 7130** Verslag van het gesprek met de minister, 1979, omslag
- 7131** Het medevaststellen en uitvoeren van de bouw van een Molukse kerk en sociaal centrum in Capelle aan den IJssel. 1968 - 1972 1 omslag
Voor bouwtekeningen zie inv.nr. 30069.
- 7132-7147** Commissies, stuurgroepen, werkgroepen. 1969 - 1982
- 7132** Commissie Welzijn Molukkers, 1969 - 1975, pak
- 7133-7141** Interdepartementale Commissie voor de Coördinatie van het beleid ten aanzien van de Molukse Minderheid in Nederland (ICOM). 1973 - 1979
Geordend op onderwerp.
- 7133** Algemeen, 1973 - 1977, pak
- 7134** Regeringsnota Problematiek van de Molukse Minderheid in Nederland, 1978, pak
- 7135** Voortzetting van het historisch onderzoek over Molukkers van de Commissie Köbben, 1978, omslag
- 7136** Werkgroep Eenmalige Uitkering Molukse ex-KNIL-Militairen, 1978, omslag
- 7137** Wet Instelling Raad van Advies, 1978, omslag

- 7138** Vergaderstukken van de Interdepartementale Commissie Coördinatie van het Beleid ten aanzien van de Molukse minderheid in Nederland (ICOM), 1978, omslag
- 7139** Advies inzake het onderzoek onder minderheden in het licht van het recht op bescherming van de persoonlijke levenssfeer van de Adviescommissie Onderzoek Culturele Minderheden (ACOM), 1979, omslag
- 7140** Maatschappelijk isolement van Molukse jongeren, 1979, omslag
- 7141** Vergaderstukken van de Subcommissie Beleidsaspecten Rechten van de Molukse Culturele Minderheden, 1979, omslag
- 7142-7143** Commissie van Overleg Zuid-Molukkers - Nederlanders (Commissie Köbben).1976 - 1979
- 7142** 1976, omslag
- 7143** 1977 - 1979, pak
- 7144** Bijeenkomsten en verslagen van de Herhuisvestingscommissie Woonoord Lunetten, 1976 - 1982, pak
- 7145** Instelling van en overleg met de Bijzondere Commissie voor Molukkersproblematiek, 1977 - 1979, omslag
- 7146** Stuurgroep Emancipatie Minderheden, 1980 - 1981, omslag
- 7147** Vergaderingen in 1981 van de Joint Committee inzake Molukkers, 1981 - 1982, omslag
- 7148** Ongeregeldheden door Molukkers in Arnhem, Apeldoorn en Almelo. 1973 - 1974 1 omslag
- 7149** Begrotingsaangelegenheden betreffende Molukkers. 1973 - 1980 1 pak
- 7150** Interviews aangaande kwesties met betrekking tot Molukkers. 1973 - 1981 1 omslag
- 7151** Introductie van de Subsidiecirculaire Molukse Instellingen voor Samenlevingsopbouw. 1974 1 omslag
- 7152** Politieke verhoudingen in de plaatselijke Molukse gemeenschappen. 1974 1 omslag
[Openbaarheid beperkt tot 01-01-2050](#)
- 7153-7156** Werkbezoeken. 1974 - 1977
Niet nader onder te verdelen.
- 7153** 1974 - 1975, omslag
- 7154** 1975, pak
- 7155** 1976, omslag
- 7156** 1977, omslag
- 7157** Ambtelijk overleg met betrekking tot de overdracht van rijkswoningen voor Molukkers aan plaatselijke woningbouwcorporaties. 1974 - 1978 1 omslag

- 7158** Correspondentie inzake extra contingent woningwetwoningen ten behoeve van de huisvesting van Molukkers.
1974 - 1978 1 omslag
- 7159-7162** Verslagen van stafvergaderingen van de Afdeling Molukkers.
1974 - 1980
- 7159** 1974, pak
7160 1975, pak
7161 1976 - 1979, pak
7162 1980, omslag
- 7163** Advies ten aanzien van de komende Wet regelende de positie van Molukkers in Nederland in verband met de uitgifte van paspoorten.
1975 - 1978 1 omslag
- 7164** Plannen ter bevordering van de deskundigheid van het personeel van de Afdeling Molukkers en welzijnswerkers.
1975 - 1982 1 omslag
- 7165** Concept-antwoorden op vragen van de Bijzondere Kamercommissie Zuid-Molukkers.
1976 - 1977 1 pak
- 7166** Wijziging van de Subsidieregeling Welzijn Molukkers.
1976 - 1977 1 omslag
- 7167** Garantiewet ex-militairen van het Koninklijk Nederlands-Indisch Leger (KNIL).
1977 1 omslag
- 7168-7176** Handelingen in het kader van de Regeringsnota Problematiek van de Molukse Minderheid in Nederland.
1977 - 1979
- 7168** Herziene tekst van het memorandum over het toekomstig beleid inzake Molukkers, 1977, omslag
7169 Concept voor een regeringsnota ten behoeve van de ministerraad over de problematiek van de aanwezigheid van Molukkers in Nederland, 1977, omslag
7170 Archiefonderzoek van de Molukse problemen, 1977 - 1978, omslag
7171 Reacties op de nota, 1977 - 1978, omslag
7172 Overleg met inspraakorganen en hoorzittingen, 1977 - 1978, omslag
7173 Rapportage van de Commissie van Overleg inzake Zuid-Molukkers/Nederlanders, 1977 - 1978, omslag
7174 Interdepartementaal overleg, 1977 - 1979, pak
7175 Openbare commissievergaderingen over de Regeringsnota Problematiek van de Molukse Minderheid in Nederland in 1978, 1978, omslag
7176 Beantwoording van kamervragen, 1978, omslag
- 7177-7178** Drugsproblematiek van de Molukkers.
1977 - 1980
- 7177** Algemeen, 1977 - 1980, omslag
7178 Schakeloverleg over de hulpverlening aan Molukse druggebruikers, 1979 - 1980, omslag

- 7179** Verklaring van overdracht van dossiers van Molukse militairen in het voormalige Koninklijk Nederlands-Indisch Leger (KNIL) aan het Ministerie van Binnenlandse Zaken.
1980 1 omslag
- 4.5.3.1 ONDERAFDELING BELEIDSVOERING**
- 7180** Ontruiming van de woonoorden IJsseloord te Capelle aan den IJssel en Vossenbosch te Wierden.
1962 - 1974 1 omslag
- 7181** Taakformulering ten behoeve van de sociale ambtenaren buitendienst van de Afdeling Molukkers.
1964 - 1970 1 omslag
- 7182** Onderzoek getiteld Molukkers in Nederland door de Begeleidingscommissie Onderzoek Ambonezen.
1964 - 1975 1 omslag
- 7183** Het verlenen van medewerking aan de instelling van Plaatselijke Aandachtscommissies ten behoeve van Molukkers.
1968 - 1972 1 omslag
- 7184** Voortzetting en uitbreiding van de werkzaamheden van een adviseur ambonezenzaken van de Afdeling Molukkers.
1968 - 1975 1 omslag
- 7185** Verslagen van rayon-inspecteursvergaderingen van de Afdeling Molukkers.
1971 - 1972 1 omslag
- 7186** Bestuurdersconferenties van Rijk, gemeenten en Molukkers op 7 en 8 mei te Noordwijkerhout, op 14 en 15 mei te Exloo en op 11 en 12 juli 1974 te Helvoirt.
1973 - 1975 1 pak
- 7187-7188** Beleid ten aanzien van het Inspraakorgaan Welzijn Molukkers.
1974 - 1982
7187 Algemeen, 1974 - 1978, omslag
7188 Reacties op adviezen, 1979 - 1982, pak
- 7189** Afwijzing van een voorstel om onderzoek te doen verrichten naar de aanwezigheid van het kz-syndroom (concentratiekampsyndroom) onder Molukkers.
1975 1 omslag
- 7190-7192** Ongeregeldheden als gevolg van de gijzeling bij de Punt, de bezetting van de lagere school in Bovensmilde (1977) en de gijzeling in het provinciehuis in Assen (1978) door Molukkers en de daaruit voortvloeiende beleidsmaatregelen.
1976 - 1978
7190 Instelling van het Inspraakorgaan Welzijn Molukkers, 1976 - 1978, omslag
7191 Behandeling van het gijzelingsdrama in de Tweede Kamer en de ministerraad en de daaruit voortvloeiende beleidsvorming, 1977, omslag
7192 Rapportages en reacties vanuit diverse instanties en behandeling op

ministerieel niveau, 1977 - 1978, pak

7193 Memorie van toelichting op de begroting van 1980.
1979 1 omslag

4.5.3.2 BUREAU BIJZONDERE REGELINGEN EN REPATRIËRING

7194 Onderwijs aan gerepatriëerde kinderen uit Indonesië.
1951 - 1969 1 omslag

7195 Toelagen in verband met scholing, herscholing en omscholing van gerepatriëerden
uit Indonesië.
1954 - 1967 1 omslag

7196-7215 Huisvesting van Molukkers.
1959 - 1981
Alfabetisch geordend op plaatsnaam met uitzondering van algemeen.

7196 Algemeen, 1976 - 1978, omslag
7197 Epe (Woonwijk Berkenoord II), 1971 - 1978, omslag
7198 Groningen, 1961 - 1979, omslag

Voor tekening zie inv.nr. 30016.

7199 Smilde, 1967 - 1978, pak

7200 Tiel, 1959 - 1972, omslag

7201 Tilburg, 1974, omslag

Voor tekeningen zie inv.nr. 30073.

7202 Twello, gemeente Voorst, 1977, omslag

Zie voor tekening inv.nr. 30072.

7203 Utrecht, 1959 - 1977, omslag

7204-7208 Vaassen.1960 - 1981

7204-7205 Algemeen.1960 - 1977
Niet nader onder te verdelen.

7204 1960 - 1977, pak
Voor tekeningen zie inv.nr. 30017.

7205 1967 - 1971, pak
Voor bouwtekeningen zie inv.nr. 30071.

7206 Schadevergoeding aan gedupeerden van de
ontruiming van barakken op 14 oktober 1976, 1979 -
1981, omslag

[Openbaarheid beperkt tot 01-01-2057](#)

7207 Verzorgingstehuis Saluhatu, 1967 - 1978, pak

7208 Definitieve ontruiming, 1981, pak

7209 Venlo, 1959 - 1978, omslag

7210 Venray, 1965 - 1978, omslag

7211 Vlissingen, 1959 - 1973, omslag

7212-7215 Vught (Woonoord Lunetten).1961 - 1979
Niet nader onder te verdelen.

7212 1961 - 1977, pak

7213 1967 - 1979, pak

7214 1971 - 1977, pak

7215 1975 - 1978, pak

7216 Aanstelling en verslagen van de coördinator met betrekking tot onderwijs aan
gerepatriëerde kinderen.

1965 - 1968 1 omslag

7217 Visa- en paspoortenkwesities van Molukse repatrianten.
1968 - 1981 1 omslag

7218 Overleg met de Indonesische ambassade inzake repatriëring.
1971 - 1980 1 omslag

4.5.4 AFDELING WELZIJN BUITENLANDERS

7219 Toespraak van de secretaris-generaal bij de opening van het uitgebreide centrum 'Nuestra Casa Nostra' te Beverwijk.
1957 - 1974 1 pak

7220-7245 Buitenlandse werknemers.
1960 - 1975

7220-7223 Wervingsovereenkomsten met buitenlandse werknemers. 1960 - 1971

7220 Italië, 1960 - 1969, omslag

7221 Wervingsovereenkomsten met diverse landen, 1962 - 1969, pak

7222 Joegoslavië, 1969, omslag

7223 Problemen rond de werving, 1969 - 1971, omslag
Bevat kamervragen.

7224 Subsidiëring van instellingen in verband met kosten voor maatschappelijke begeleiding en groepsactiviteiten, 1961 - 1970, omslag

7225-7229 Nota Buitenlandse Werknemers 1970. 1961 - 1975

7225 Algemeen, 1974 - 1975, omslag

7226 Interim beleid, 1961 - 1966, pak

7227 Concept nota's, 1965 - 1969, pak

7228 Adviezen met betrekking tot huisvesting, 1972 - 1974, omslag

7229 Memorie van antwoord, 1972 - 1974, pak

7230 Beantwoording van kamervragen, 1962 - 1973, pak

7231-7233 Nederlandse inbreng in de Europese Economische Gemeenschap over migrerende arbeiders. 1962 - 1973

7231 Aanbevelingen, 1962 - 1966, omslag

7232 Publicaties, 1964 - 1971, omslag

7233 Consequenties voor het vrije verkeer van buitenlandse werknemers binnen de Europese Gemeenschappen (EG) in verband met toetreding van het Verenigd Koninkrijk tot de Europese Economische Gemeenschap (EEG), 1971 - 1973, omslag

7234 Vergaderverslagen, 1964 - 1975, omslag

7235 Scholing en vakopleiding, 1965 - 1975, omslag

7236 Behandeling van de problematiek omtrent de illegale binnenkomst van buitenlandse werknemers, 1969 - 1971, omslag

7237 Volkstelling van 1970 en de buitenlandse werknemers, 1969 - 1971, omslag

7238 Manifestaties van de Vereniging van Spaanse gastarbeiders 'La

- Union' te Rotterdam, 1969 - 1972, omslag
Met kamervragen.
- 7239** Functionarissen- en bestuursdagen van stichtingen voor buitenlandse werknemers, 1970, omslag
- 7240** Protest via de Landelijke Stichting Buitenlandse Werknemers tegen de beperkte rijksbegrotingsmiddelen 1971 ten behoeve van de plaatselijke stichtingen voor buitenlandse werknemers, 1970 - 1971, omslag
- 7241-7242** Tewerkstelling van buitenlandse arbeiders.1971 - 1972
- 7241** Belasting op de tewerkstelling van buitenlandse werknemers, 1971 - 1972, omslag
- 7242** Heffing ten laste van de werkgevers en ten behoeve van buitenlandse werknemers, 1971 - 1972, omslag
- 7243** Verzoek om advies aan de Raad voor de Arbeidsmarkt inzake de Bijdragewet Opvang en Begeleiding Migrerende Werknemers, 1973, omslag
- 7244** Medeverantwoordelijkheid van provincie en gemeente voor het werk ten behoeve van buitenlandse werknemers, 1974 - 1975, omslag
- 7245** Regularisatiemaatregelen voor illegale buitenlandse werknemers, 1975, omslag
- 7246-7262** Vluchtelingen.
1960 - 1981
- 7246-7248** Beleid ten aanzien van vluchtelingenorganisaties.1960 - 1981
- 7246** Stichting Federatie van Organisaties van Ontheemden en Vluchtelingen, 1960 - 1973, pak
- 7247** Stichting Nederlandse Federatie voor Vluchtelingenhulp, 1960 - 1974, pak
- 7248** Vereniging Vluchtelingenwerk Nederland, 1979 - 1981, pak
- 7249-7259** Opvang en zorg van vluchtelingen.1962 - 1981
- 7249** Gehandicapte vluchtelingen, de zogenaamde Jensen-cases, 1962 - 1968, pak
[Openbaarheid beperkt tot 01-01-2044](#)
- 7250** Tjecho-Slowaken, 1968 - 1970, omslag
[Openbaarheid beperkt tot 01-01-2046](#)
- 7251** Portugezen, 1972 - 1975, omslag
[Openbaarheid beperkt tot 01-01-2051](#)
- 7252-7253** Ugandezen.1972 - 1975
Niet nader onder te verdelen.
- 7252** 1972 - 1973, omslag
[Openbaarheid beperkt tot 01-01-2049](#)
- 7253** 1972 - 1975, pak
[Openbaarheid beperkt tot 01-01-2051](#)
- 7254** Chilenen, 1973 - 1981, pak
[Openbaarheid beperkt tot 01-01-2057](#)
- 7255** Koerden, 1975 - 1981, omslag
[Openbaarheid beperkt tot 01-01-2057](#)
- 7256** Syrisch-orthodoxen, 1976 - 1978, pak
[Openbaarheid beperkt tot 01-01-2054](#)
- 7257** Armeens-Turkse christenen, 1977 - 1978, omslag

- [Openbaarheid beperkt tot 01-01-2054](#)
7258 Ouderloze minderjarige Vietnamese vluchtelingen, 1980, omslag
- [Openbaarheid beperkt tot 01-01-2056](#)
7259 Turkse christenen, 1980, omslag
[Openbaarheid beperkt tot 01-01-2056](#)
 Informeren van de Vaste Kamercommissie van Cultuur, Recreatie en Maatschappelijk Werk.
- 7260** Beantwoording van kamervragen over de zorg voor vluchtelingen, 1972 - 1981, pak
- 7261** Verstrekking van bijdragen ten behoeve van de kosten voor woninginrichting van uitgenodigde vluchtelingen, 1976 - 1977, omslag
- 7262** Circulaires inzake zorg voor vluchtelingen, 1979 - 1980, omslag
- 7263-7265** Zorg voor buitenlandse studerende door de Stichting Bijstand Buitenlandse Studerende (SBBS).
 1961 - 1972
 Niet nader onder te verdelen.
- 7263** 1961 - 1967, pak
- 7264** 1963 - 1968, pak
- 7265** 1964 - 1972, pak
- 7266** Overleg over wervingsovereenkomsten met Tunesië.
 1962 - 1969 1 omslag
- 7267** Vergaderstukken van de interdepartementale werkgroep ad hoc over de behandeling binnen het kader van de Raad van Europa (RvE) van het vraagstuk inzake de alimentatieplicht voor migrerende arbeiders.
 1964 - 1967 1 omslag
- 7268-7269** Commissie voor Contact en Overleg inzake Bijstand aan Buitenlandse Werknemers.
 1964 - 1973
- 7268-7269** Werkgroep Huwelijk en Gezin. 1964 - 1973
- 7268** Secretariaatsarchief, 1964 - 1967, omslag
- 7269** Informatiefolder over Spanje, Marokko, Italië en Turkije, 1968 - 1973, pak
- 7270** Instructies aan districtshoofden en leidinggevend personeel van inrichtingen en woonoorden.
 1965 1 omslag
- 7271** Vertegenwoordiging in het Overlegorgaan Medische Verzorging van Buitenlandse Werknemers en in de Raad van Advies van een Centrum voor Medische Verzorging van Buitenlandse Werknemers.
 1970 - 1973 1 omslag
- 7273** Stopzetting van de subsidie voor stichtingen ten bate van jeugdmigranten.
 1971 1 pak
 Bevat vragen van de Vaste Kamercommissie voor Cultuur, Recreatie en Maatschappelijk Werk (CRM).
- 7274-7275** Opstellen van de Bijdragewet Opbouw Migrerende Werknemers.
 1971 - 1974
 Deze wet is nooit in werking getreden.
- 7274** 1971 - 1972 mei, pak

	7275	1972 juni - 1974, pak	
7276		Standpuntbepaling van de adviseur Huisvesting Bijzondere Groepen inzake de Regeringsnota Woonwagengebeleid, voorontwerp van de Woonschepewet en de huisvesting van bijzondere groepen. 1972 - 1973	1 omslag
7277		Organisatie van de Afdeling Migrerende Groepen. 1973 - 1975	1 omslag
7278		Oprichting van een sociaal en cultureel centrum in Utrecht door de Spaanse Ambassade. 1974 - 1975	1 omslag
7279		Totstandkoming van de beleidsnotitie insluiting Open-school-werkzijze, alfabetisering en educatieve activiteiten voor culturele minderheden. 1974 - 1979	1 omslag
7280		Inspraak en participatie van buitenlandse werknemers in het beleid van de regionale stichtingen Welzijn Buitenlandse Werknemers. 1975	1 omslag
7281		Verhoging van subsidiepercentages. 1975	1 omslag
7282		Wet Arbeid Buitenlandse Werknemers. 1975	1 omslag
7283		Onderzoek bij moslims naar welzijnsbehoeften. 1975 - 1976	1 omslag
7284		Afwijzing van het subsidieverzoek van de Federatie Marokkaanse Vrienden (La Fédération de Amicales des Marocains aux Pays Bas) te 's-Gravenhage. 1976	1 omslag
7285		Advisering ten behoeve van de kabinetsformatie 1977 over de coördinatie van het beleid met betrekking tot buitenlandse werknemers en andere vreemdelingen. 1976 - 1977	1 omslag
7286		Vorbereiden van de Werkgroep Buitenlandse Vrouwen. 1976 - 1978	1 omslag
7287		Totstandkoming van het stimuleringsbeleid van maatschappelijk werk. 1978 - 1981	1 omslag
7288		Totstandkoming van de subsidiëring van personeelskosten in relatie tot de collectieve arbeidsovereenkomst voor het welzijnswerk per maart 1979. 1980 - 1981	1 omslag
7289		Beëindiging van de samenwerking tussen de Vereniging Vluchtelingenwerk Nederland en het ministerie. 1980 - 1982	1 omslag

4.5.5 AFDELING WELZIJN ANTILLIANEN EN SURINAMERS (WAS)

- 7290** Overleg met het Ministerie van Justitie en met Surinaamse ministeries met betrekking tot Surinaamse arbeiders in Nederland.
1957 - 1968 1 omslag
- 7291** Correspondentie over Surinaamse arbeiders in Nederland.
1957 - 1976 1 pak
- 7292** Antillianen en Surinamers in Nederland.
1963 - 1977 1 omslag
- 7293-7301** Commissies, stuurgroepen, werkgroepen.
1963 - 1980
- 7293** Werkgroep Beleid Surinamers in Nederland, 1963 - 1966, pak
- 7294** Instelling en benoeming van de leden van de Commissie voor Contact en Overleg inzake Bijstand aan Surinamers in Nederland, 1965 - 1976, omslag
- 7295** Coördinatiecommissie inzake Sociaal Maatschappelijke en Geestelijke Zorg voor Surinamers en Antillianen in Nederland, 1966 - 1967, omslag
- 7296** Commissie Contact en Overleg inzake Bijstand aan Surinamers in Nederland, 1969 - 1970, pak
- 7297** Interdepartementale Stuurgroep Onafhankelijkheid Suriname (ISOS), 1974 - 1975, omslag
- 7298** Ministeriële Commissie Onafhankelijkheid Suriname (MICOS), 1974 - 1975, omslag
- 7299** Vergaderstukken van de Commissie Contact en Overleg (CCO), 1975 - 1980, pak
- 7300-7301** Openbare Commissievergaderingen inzake de positie van migranten uit Suriname in Nederland. 1978 - 1979
- 7300** Stukken betreffende de Nota Positie Migranten uit Suriname, 1978, pak
- 7301** Vergaderstukken, 1978 - 1979, pak
- 7302** Maatschappelijk werk in Suriname en de Nederlandse Antillen.
1965 - 1973 1 omslag
- 7303** Voorbereiding en oprichting van de landelijke Stichting Antillianen.
1966 - 1971 1 pak
- 7304** Beantwoording van kamervragen over moeilijkheden met Antilliaanse werknemers in Nederlandse bedrijven.
1968 1 omslag
- 7305** Nederlandse Stichting voor Culturele Samenwerking met Suriname en de Nederlandse Antillen.
1969 - 1978 1 omslag
- 7306** Behartigen van de belangen van de Surinaamse hindoes.
1969 - 1979 1 omslag

- 7307** Contacten met de gevolmachtigde ministers van Suriname en de Nederlandse Antillen.
1970 - 1976 1 omslag
- 7308** Informeren van de Vaste Commissie voor Cultuur, Recreatie en Maatschappelijk Werk van de Tweede Kamer der Staten-Generaal omtrent het politieoptreden ten opzichte van Surinamers in Amsterdam.
1971 - 1973 1 omslag
- 7309** Subsidiëring van stichtingen voor opvang en begeleiding van Surinamers en Antillianen in Nederland.
1971 - 1973 1 omslag
- 7310** Beleidsmaatregelen van de regering inzake de opvang en vestiging van rijksgenoten.
1972 - 1977 1 pak
- 7311-7313** Remigratie van Antillianen en Surinamers.
1973 - 1976
7311 1973 - 1974, omslag
7312 1975, pak
7313 1976, pak
- 7314** Beantwoording van kamervragen betreffende rijksgenoten.
1973 - 1980 1 omslag
- 7315** Standpuntbepaling van de adviseur Huisvesting Bijzondere Groepen inzake opvang en huisvesting van Surinamers en Antillianen in Nederland.
1974 1 omslag
- 7316** Ambtelijk overleg in Suriname over migratieaangelegenheden.
1974 - 1975 1 omslag
- 7317** Commentaar op beleidsplannen inzake de opvang en begeleiding van Antillianen en Surinamers in Amsterdam, Rotterdam en 's-Gravenhage.
1974 - 1975 1 omslag
- 7318** Kader van de beleidsvisie voor de lange termijn opvang van Surinamers en Antillianen.
1974 - 1977 1 omslag
- 7319** Vergaderstukken van het ad hoc overleg met de gemeente Amsterdam over Surinaamse migranten.
1974 - 1978 1 omslag
- 7320** Vergaderstukken van het overleg van het Rijk met de Vier Grote Gemeenten (Amsterdam, Rotterdam, 's-Gravenhage en Utrecht).
1974 - 1979 1 pak
- 7321** Opzet, organisatie en overzicht van taken en bevoegdheden van de Interdepartementale Commissie voor Beleidscoördinatie ten behoeve van Surinaamse en Nederlandse Rijksgenoten en het Centraal Bureau Uitvoering Vestigingsbeleid van Rijksgenoten (later Centraal Bureau Uitvoeringsbeleid)

	Migranten uit Suriname en de Nederlandse Antillen). 1974 - 1980	1 omslag
7322	Financiering van de uitvoering van het Cultureel Verdrag met Suriname. 1975 - 1976	1 omslag
7323	Verslag 1975 en Beleidsnota 1976 van de Interdepartementale Commissie voor Beleidscoördinatie ten behoeve van Migranten uit Suriname en de Nederlandse Antillen. 1975 - 1978	1 omslag
7324	Problematiek van Surinaamse en Antilliaanse bejaarden. 1975 - 1982 Bevat kamervragen.	1 omslag
7325	Vorbereiding van de plenaire behandeling van de Beleidsnota Antillianen en Surinamers in de Tweede Kamer op 1 september 1976. 1976	1 omslag
7326	Behandeling van het vraagstuk van gezinshereniging van Surinamers. 1976 - 1977	1 omslag
7327	Gesprekken met kamerleden inzake het te voeren beleid ten aanzien van de Antillianen en Surinamers. 1976 - 1978	1 omslag
7328	Positie van Surinaamse migranten in Nederland en het beleid op middellange termijn. 1976 - 1978	1 pak
7329	Vergaderstukken van het Volkshogeschooloverleg. 1976 - 1978	1 omslag
7330	Correspondentie met de Stuurgroep Life Skill Program. 1976 - 1979	1 omslag
7331	Vergaderstukken van de Interdepartementale Commissie voor Beleidscoördinatie ten behoeve van Migranten uit Suriname en de Nederlandse Antillen. 1976 - 1980	pak
7332	Voorlopige Regeling voor Centra voor Beroepsoefening en Beroepsoriëntatie (CBB). 1976 - 1980	1 pak
7333	Overdracht van centra voor beroepsoefening en beroepsoriëntatie naar het Ministerie van Sociale Zaken per 1 januari 1980. 1978 - 1979	1 pak
7334	Onderzoek naar de achtergronden van kansarme Surinaamse jongeren. 1978 - 1980	1 omslag
7335	Positie van migranten uit Suriname in Nederland en het beleid op middellange termijn. 1978 - 1980	1 pak

- 7336** Verslagen van vergaderingen met de Stichting Landelijke Federatie van Welzijnsstichtingen voor Surinamers en ambtelijke vertegenwoordigers van Cultuur, Recreatie en Maatschappelijk Werk.
1978 - 1982 1 pak
- 7337** Besprekingen gehouden op de Nederlandse Antillen in 1978 inzake de migratie naar Nederland.
1979 1 omslag
- 7338** Advisering inzake de coördinatiegelden voor de Interdepartementale Commissie voor Beleidscoördinatie ten behoeve van migranten uit Suriname en de Nederlandse Antillen.
1979 - 1980 1 omslag
- 7339** Verslag van studiereis naar Engeland in mei 1979 over de minderhedenproblematiek in Engelse steden.
1979 - 1980 1 omslag
- 7340** Moties over onder andere het anti-discriminatiebeleid en de gebundelde deconcentratie bij huisvesting.
1979 - 1981 1 omslag

4.5.6 WERKVERBAND VLUCHTELINGEN EN WONINGVOORDRACHT MINDERHEDEN

- 7341** Toewijzing van voorkeurswoningen aan gerepatrieerden uit Indonesië.
1953 - 1966 1 omslag

4.5.6.1 SECTOR BELEID VLUCHTELINGEN

- 7342** Overleg met organisaties op het terrein van pensionbedrijven in verband met huisvesting van gerepatrieerden.
1953 - 1966 1 pak
- 7343** Verdeling van voorkeurswoningen, die ten bate van de huisvesting van gerepatrieerden uit Indonesië zijn bedongen.
1962 - 1969 1 omslag
- 7344** Toespraak door de staatssecretaris van CRM op de voorlichtingsdag van Vietnamese vluchtelingen in Hoorn.
1982 1 omslag

4.5.6.2 BUREAU WONINGVOORDRACHTEN MINDERHEDEN

Voorheen Bureau Hervesting Welzijn Minderheden Directie Welzijn Minderheden en Bureau Uitvoering Vestigingsbeleid Rijksgenoten (C.B.).

- 7345-7373** Bijstandsverlening aan gerepatrieerden in contractpensions.
1956 - 1983

Alfabetisch geordend op familienaam.

- 7345** Aponno, J.A., 1965 - 1979, omslag
[Openbaarheid beperkt tot 01-01-2026](#)
- 7346** Augustijn, A.A., 1965 - 1979, omslag
[Openbaarheid beperkt tot 01-01-2032](#)
- 7347** Banse, W.A., 1966 - 1969, pak

- [Openbaarheid beperkt tot 01-01-2025](#)
7348 Bloem, G., geb. 04-09-1916, 1966 - 1969, pak
7349 Bosch, A.E.L., 1967 - 1969, pak
[Openbaarheid beperkt tot 01-01-2027](#)
7350 Bronkhorst, J.B., geb. 15-07-1918, 1958 - 1979, pak
7351 Calmer, U.T., 1967, pak
[Openbaarheid beperkt tot 01-01-2026](#)
7352 Diest, F.L., 1964 - 1980, pak
[Openbaarheid beperkt tot 01-01-2029](#)
7353 Diest, R. van, 1965 - 1977, pak
[Openbaarheid beperkt tot 01-01-2033](#)
7354 Heijer-Davans, D., 1963 - 1973, pak
[Openbaarheid beperkt tot 01-01-2027](#)
7355 Joode, F.W. de, 1968 - 1979, omslag
[Openbaarheid beperkt tot 01-01-2031](#)
7356 Kayser, W.F., 1963 - 1978, omslag
[Openbaarheid beperkt tot 01-01-2036](#)
7357 Keyzer, C.L., 1964 - 1978, omslag
[Openbaarheid beperkt tot 01-01-2035](#)
7358 Kloppert, M.J., 1965 - 1979, omslag
[Openbaarheid beperkt tot 01-01-2041](#)
7359 Ko, K.S., 1966 - 1983, omslag
[Openbaarheid beperkt tot 01-01-2027](#)
7360 Körnmann, A.M., 1965 - 1977, pak
[Openbaarheid beperkt tot 01-01-2027](#)
7361 Lanson, J.H., geb. 10-07-1919, 1958 - 1979, omslag
7362 Lubis, G.I., geb. 29-07-1917, 1965 - 1979, omslag
7363 Lufting, C.P.W., 1956 - 1976, pak
[Openbaarheid beperkt tot 01-01-2028](#)
7364 Mager, W.J., 1965 - 1977, omslag
[Openbaarheid beperkt tot 01-01-2026](#)
7365 Pattinasarany, B.O., geb. 27-05-1908, 1958 - 1979, omslag
7366 Pattipeilohy, R., 1974 - 1979, omslag
[Openbaarheid beperkt tot 01-01-2029](#)
7367 Pereira, N.A.E., 1958 - 1982, omslag
[Openbaarheid beperkt tot 01-01-2027](#)
7368 Pietersz, D.L., 1967 - 1979, omslag
[Openbaarheid beperkt tot 01-01-2036](#)
7369 Rijkers, J., geb. 26-10-1919, 1961 - 1980, pak
7370 Roodbol, R., 1966 - 1979, omslag
[Openbaarheid beperkt tot 01-01-2040](#)
7371 Sadhinoch, C.P., 1966 - 1981, omslag
[Openbaarheid beperkt tot 01-01-2031](#)
7372 Titaley, P.H., geb. 02-09-1918, 1957 - 1980, omslag
7373 Wener, K.F.T., geb. 20-01-1913, 1968 - 1979, omslag
- 7374** Uitvoering van de Regeling Hulpverlening aan Grepatrieerden.
 1960 - 1965 1 omslag
- 7375-18158** Centraal Bureau Uitvoering Vestigingsbeleid Rijksgenoten.
 1966 - 1990
- 7375-18037** Bijstandsverlening aan naar Nederland emigrerende
 Rijksgenoten. 1966 - 1990
 Alfabetisch geordend op familienaam.
- 7375** A Kum, J.B., geb. 06-10-1922, 1975 - 1980, omslag
7376 Aalse, H.F., 1976 - 1977, omslag
[Openbaarheid beperkt tot 01-01-2037](#)

- 7377 Aalse, R.L.,1977 - 1980, omslag
[Openbaarheid beperkt tot 01-01-2054](#)
- 7378 Aalse, R.R.,1979, omslag
[Openbaarheid beperkt tot 01-01-2041](#)
- 7379 Aalse, T.E.,1976 - 1980, omslag
[Openbaarheid beperkt tot 01-01-2059](#)
- 7380 Aanholt, C.M. van,1978 - 1979, omslag
[Openbaarheid beperkt tot 01-01-2049](#)
- 7381 Aanholt, R.H. van,1978 - 1981, omslag
[Openbaarheid beperkt tot 01-01-2049](#)
- 7382 Aarding, L.,1978 - 1979, omslag
[Openbaarheid beperkt tot 01-01-2051](#)
- 7383 Aarding, U.H.,1976 - 1979, omslag
[Openbaarheid beperkt tot 01-01-2054](#)
- 7384 Aardnel, R.E.,1981 - 1982, omslag
[Openbaarheid beperkt tot 01-01-2051](#)
- 7385 Aaron, G.R.,1976 - 1978, omslag
[Openbaarheid beperkt tot 01-01-2050](#)
- 7386 Aaron, H.C.,1977 - 1979, omslag
[Openbaarheid beperkt tot 01-01-2058](#)
- 7387 Aarthuizen, M.M., geb. 06-04-1922, 1975, omslag
- 7388 Abbas-Welvaart, I.,1978 - 1979, omslag
[Openbaarheid beperkt tot 01-01-2029](#)
- 7389 Abdoel, A.,1978, omslag
[Openbaarheid beperkt tot 01-01-2057](#)
- 7390 Abdoel, A.,1975, stuk
[Openbaarheid beperkt tot 01-01-2050](#)
- 7391 Abdoel, A.,1976, omslag
[Openbaarheid beperkt tot 01-01-2042](#)
- 7392 Abdoel, B., geb. 03-10-1923, 1975 - 1981, omslag
- 7393 Abdoel, E.M.J.,1977 - 1978, omslag
[Openbaarheid beperkt tot 01-01-2054](#)
- 7394 Abdoel, G.,1975 - 1980, omslag
[Openbaarheid beperkt tot 01-01-2042](#)
- 7395 Abdoel, H.A.,1975 - 1976, omslag
[Openbaarheid beperkt tot 01-01-2054](#)
- 7396 Abdoel, H.R.,1975 - 1979, omslag
[Openbaarheid beperkt tot 01-01-2042](#)
- 7397 Abdoel, H.S.,1976, omslag
[Openbaarheid beperkt tot 01-01-2050](#)
- 7398 Abdoel, H.S.,1977 - 1982, omslag
[Openbaarheid beperkt tot 01-01-2060](#)
- 7399 Abdoel, M.,1975 - 1978, omslag
[Openbaarheid beperkt tot 01-01-2039](#)
- 7400 Abdoel, M.,1976, omslag
[Openbaarheid beperkt tot 01-01-2028](#)
- 7401 Abdoel, M.,1975 - 1978, omslag
[Openbaarheid beperkt tot 01-01-2033](#)
- 7402 Abdoel, M.,1975 - 1979, omslag
[Openbaarheid beperkt tot 01-01-2037](#)
- 7403 Abdoel, M.A.,1977 - 1978, omslag
[Openbaarheid beperkt tot 01-01-2034](#)
- 7404 Abdoel, M.F.,1977 - 1979, omslag
[Openbaarheid beperkt tot 01-01-2045](#)
- 7405 Abdoel, M.H.,1980 - 1982, omslag
[Openbaarheid beperkt tot 01-01-2060](#)
- 7406 Abdoel, M.Z.,1975 - 1977, omslag
[Openbaarheid beperkt tot 01-01-2056](#)
- 7407 Abdoel, R.,1975 - 1978, omslag

- [Openbaarheid beperkt tot 01-01-2027](#)
7408 Abdoel, R., geb. 26-08-1921, 1975, stuk
7409 Abdoel, S., 1975, omslag
[Openbaarheid beperkt tot 01-01-2049](#)
7410 Abdoel, S., 1975, stuk
[Openbaarheid beperkt tot 01-01-2047](#)
7411 Abdoel, W.A., 1975 - 1979, omslag
[Openbaarheid beperkt tot 01-01-2038](#)
7412 Abdoel-Bakridi, G.N., 1975 - 1982, omslag
[Openbaarheid beperkt tot 01-01-2036](#)
7413 Abdoel-Idoe, A., 1975 - 1977, omslag
[Openbaarheid beperkt tot 01-01-2043](#)
7414 Abdoel-Orie, E.M., 1978 - 1979, omslag
[Openbaarheid beperkt tot 01-01-2056](#)
7415 Abdoel-Rasoelbaks, I., geb. 05-11-1915, 1975 - 1976, omslag
7416 Abdoelbasier, A., 1975 - 1979, omslag
[Openbaarheid beperkt tot 01-01-2034](#)
7417 Abdoelbasier, M., 1977, omslag
[Openbaarheid beperkt tot 01-01-2050](#)
7418 Abdoelgafoer, A., 1975 - 1978, omslag
[Openbaarheid beperkt tot 01-01-2035](#)
7419 Abdoelgafoer, R., 1976 - 1977, omslag
[Openbaarheid beperkt tot 01-01-2045](#)
7420 Abdoelgafoer, S., 1975, omslag
[Openbaarheid beperkt tot 01-01-2048](#)
7421 Abdoelgafoer, S.M., geb. 15-08-1917, 1975 - 1976, omslag
7422 Abdoelgafoer, S.M., 1975 - 1978, omslag
[Openbaarheid beperkt tot 01-01-2047](#)
7423 Abdoelhafierkhan, A., geb. 08-12-1922, 1975 - 1976, omslag
7424 Abdoelhak, A., geb. 06-07-1918, 1977, omslag
7425 Abdoelhak, A.N., 1975 - 1978, omslag
[Openbaarheid beperkt tot 01-01-2050](#)
7426 Abdoelhak, A.S., 1975 - 1979, omslag
[Openbaarheid beperkt tot 01-01-2049](#)
7427 Abdoelhak, J.M.H., 1978, omslag
[Openbaarheid beperkt tot 01-01-2031](#)
7428 Abdoelhak, R.S.A., 1975, stuk
[Openbaarheid beperkt tot 01-01-2054](#)
7429 Abdoelkadir, M., 1975, omslag
[Openbaarheid beperkt tot 01-01-2036](#)
7430 Abdoelkan, M.J., 1975 - 1979, omslag
[Openbaarheid beperkt tot 01-01-2039](#)
7431 Abdoelkariem, D., geb. 13-12-1910, 1975, omslag
7432 Abdoelkariem, H., 1975 - 1978, omslag
[Openbaarheid beperkt tot 01-01-2050](#)
7433 Abdoelkariem, J.B., 1975 - 1979, omslag
[Openbaarheid beperkt tot 01-01-2034](#)
7434 Abdoelkariem, J.S., 1976 - 1977, omslag
[Openbaarheid beperkt tot 01-01-2052](#)
7435 Abdoelkarim, L.S., 1977 - 1979, omslag
[Openbaarheid beperkt tot 01-01-2049](#)
7436 Abdoelkhan, M.S., 1977, omslag
[Openbaarheid beperkt tot 01-01-2045](#)
7437 Abdoella, M., geb. circa 1913, 1975 - 1979, omslag
7438 Abdoella, T., 1982 - 1983, omslag

- [Openbaarheid beperkt tot 01-01-2061](#)
7439 Abdoellakhan, C.J.S.,1977 - 1982, omslag
- [Openbaarheid beperkt tot 01-01-2056](#)
7440 Abdoellakhan, E.I.A.,1975 - 1976, omslag
- [Openbaarheid beperkt tot 01-01-2048](#)
7441 Abdoellakhan, J.,1976 - 1981, omslag
- [Openbaarheid beperkt tot 01-01-2051](#)
7442 Abdoellakhan, J.N.,1976 - 1979, omslag
- [Openbaarheid beperkt tot 01-01-2058](#)
7443 Abdoellakhan, R.,1975, omslag
- [Openbaarheid beperkt tot 01-01-2036](#)
7444 Abdoellakhan, R.,1975 - 1979, omslag
- [Openbaarheid beperkt tot 01-01-2032](#)
7445 Abdoellakhan-Bhoera, A.,1975 - 1978, omslag
- [Openbaarheid beperkt tot 01-01-2029](#)
7446 Abdoellakhan-Bhoera, A.,1977 - 1978, omslag
- [Openbaarheid beperkt tot 01-01-2029](#)
7447 Abdoelrahim, A.H.R.,1977, omslag
- [Openbaarheid beperkt tot 01-01-2051](#)
7448 Abdoelrahim, S.H.,1977 - 1980, omslag
- [Openbaarheid beperkt tot 01-01-2058](#)
7449 Abdoelrahman, A.S,1975, omslag
- [Openbaarheid beperkt tot 01-01-2051](#)
Geboortedatum onbekend.
7450 Abdoelrahman, J., geb. 19-12-1919, 1975 - 1978, omslag
- 7451** Abdoelrahman, K., geb. 16-12-1911, 1975 - 1978, omslag
- 7452** Abdoelrahman, L.V.,1976 - 1978, omslag
- [Openbaarheid beperkt tot 01-01-2053](#)
7453 Abdoelrahman, M.,1975 - 1979, omslag
- [Openbaarheid beperkt tot 01-01-2033](#)
7454 Abdoelrahman, M., geb. 13-01-1918, 1978 - 1979, omslag
- 7455** Abdoelrahman, M.,1975 - 1979, omslag
- [Openbaarheid beperkt tot 01-01-2029](#)
7456 Abdoelrahman, R.,1978, omslag
- [Openbaarheid beperkt tot 01-01-2036](#)
7457 Abdoelrahman, R., geb. 15-01-1910, 1977, omslag
- 7458** Abdoelrahman, R.A.,1980 - 1981, omslag
- [Openbaarheid beperkt tot 01-01-2059](#)
7459 Abdoelrahman-Mamadeus, E.E.,1976 - 1979, omslag
- [Openbaarheid beperkt tot 01-01-2035](#)
7460 Abdoelrazak, G.S., geb. 27-04-1921, 1976 - 1979, omslag
- 7461** Abdoelrazak, J.H.,1975, omslag
- [Openbaarheid beperkt tot 01-01-2028](#)
7462 Abdoelrazak, M.H.,1975, omslag
- [Openbaarheid beperkt tot 01-01-2038](#)
7463 Abdoelsaboer, R.A.,1978 - 1980, omslag
- [Openbaarheid beperkt tot 01-01-2047](#)
7464 Abdoelsaboer, R.K.,1976, omslag
- [Openbaarheid beperkt tot 01-01-2053](#)
7465 Abdool Azeerkhan, A.D.,1975, omslag
- [Openbaarheid beperkt tot 01-01-2052](#)
7466 Abdool-Madjoe, L.,1975, omslag
- [Openbaarheid beperkt tot 01-01-2048](#)
7467 Abdul, A., geb. 17-07-1915, 1977 - 1979, omslag

- 7468 Abdul, C.,1977 - 1979, omslag
[Openbaarheid beperkt tot 01-01-2043](#)
- 7469 Abdul, D.D.,1979 - 1982, omslag
[Openbaarheid beperkt tot 01-01-2059](#)
- 7470 Abdul, E.U.,1977 - 1979, omslag
[Openbaarheid beperkt tot 01-01-2054](#)
- 7471 Abdul, H.E.,1979, omslag
[Openbaarheid beperkt tot 01-01-2057](#)
- 7472 Abdul, R.,1977 - 1979, omslag
[Openbaarheid beperkt tot 01-01-2058](#)
- 7473 Abdul, S.P.,1979 - 1981, omslag
[Openbaarheid beperkt tot 01-01-2054](#)
- 7474 Abdul-Nurmohamed, E.J.,1976 - 1978, omslag
[Openbaarheid beperkt tot 01-01-2055](#)
- 7475 Abdul Rahman, S.,1975 - 1979, omslag
[Openbaarheid beperkt tot 01-01-2034](#)
- 7476 Abdul Sovan, R.,1975 - 1979, omslag
[Openbaarheid beperkt tot 01-01-2043](#)
- 7477 Abdulgafoer, M.A., geb. 24-05-1915, 1975 - 1976, omslag
- 7478 Abdulhak, A.,1977 - 1979, omslag
[Openbaarheid beperkt tot 01-01-2037](#)
- 7479 Abdulhak, M.,1975 - 1979, omslag
[Openbaarheid beperkt tot 01-01-2050](#)
- 7480 Abdulhak, R.A.,1975 - 1979, omslag
[Openbaarheid beperkt tot 01-01-2050](#)
- 7481 Abdulhak, R.F.,1976 - 1977, omslag
[Openbaarheid beperkt tot 01-01-2052](#)
- 7482 Abdulhak, S.,1975 - 1978, omslag
[Openbaarheid beperkt tot 01-01-2035](#)
- 7483 Abdulhak, S.F.,1975 - 1979, omslag
[Openbaarheid beperkt tot 01-01-2054](#)
- 7484 Abdulhak, S.M.J.,1975 - 1980, omslag
[Openbaarheid beperkt tot 01-01-2033](#)
- 7485 Abdulhak, S.R.,1975, omslag
[Openbaarheid beperkt tot 01-01-2058](#)
- 7486 Abdulhak, S.S.,1975 - 1978, omslag
[Openbaarheid beperkt tot 01-01-2056](#)
- 7487 Abdulkadir, A.G.,1975 - 1979, omslag
[Openbaarheid beperkt tot 01-01-2027](#)
- 7488 Abdulkadir, R.,1975 - 1983, omslag
[Openbaarheid beperkt tot 01-01-2053](#)
- 7489 Abdulmohamed, J., geb. 08-12-1923, 1975 - 1978, omslag
- 7490 Abdulrazak, A.,1975 - 1976, omslag
[Openbaarheid beperkt tot 01-01-2054](#)
- 7491 Abel, J.E.,1977 - 1980, omslag
[Openbaarheid beperkt tot 01-01-2052](#)
- 7492 Abel, N.R.,1976, omslag
[Openbaarheid beperkt tot 01-01-2052](#)
- 7493 Abendanon, H.J.,1975 - 1977, omslag
[Openbaarheid beperkt tot 01-01-2053](#)
- 7494 Abhelakh, A.,1975 - 1977, omslag
[Openbaarheid beperkt tot 01-01-2052](#)
- 7495 Abhelakh, B.R.,1975 - 1979, omslag
[Openbaarheid beperkt tot 01-01-2041](#)
- 7496 Abhelakh, C.,1975 - 1976, omslag
[Openbaarheid beperkt tot 01-01-2030](#)
- 7497 Abhelakh, O.,1975, omslag

- 7498 [Openbaarheid beperkt tot 01-01-2056](#)
Abhelakh, P., 1977 - 1978, omslag
[Openbaarheid beperkt tot 01-01-2053](#)
- 7499 Abhelakh, S., geb. 17-04-1904, 1975, omslag
- 7500 Abhilakh Missier, A., 1977 - 1979, omslag
[Openbaarheid beperkt tot 01-01-2038](#)
- 7501 Abhilakh Missier, K., 1975 - 1979, omslag
[Openbaarheid beperkt tot 01-01-2027](#)
- 7502 Abid-Ali, M., geb. 16-04-1916, 1975, omslag
- 7503 Aboebakar, I.N., 1981, omslag
[Openbaarheid beperkt tot 01-01-2051](#)
- 7504 Aboikoni, M., 1975, omslag
[Openbaarheid beperkt tot 01-01-2044](#)
- 7505 Abrahams, A., 1975 - 1979, omslag
[Openbaarheid beperkt tot 01-01-2027](#)
- 7506 Abrahamsz, A.E., geb. 29-03-1918, 1978 - 1979, omslag
- 7507 Abrams, E.J., 1975, omslag
[Openbaarheid beperkt tot 01-01-2044](#)
- 7508 Achaibersing, R.C., 1977, omslag
[Openbaarheid beperkt tot 01-01-2046](#)
- 7509 Achthoven, R.A., 1975 - 1979, omslag
[Openbaarheid beperkt tot 01-01-2042](#)
- 7510 Achthoven-Clemen, S.E.A., 1975 - 1979, omslag
[Openbaarheid beperkt tot 01-01-2032](#)
- 7511 Acton, G.E., 1975 - 1976, omslag
[Openbaarheid beperkt tot 01-01-2045](#)
- 7512 Adamson, G.I., 1975 - 1979, omslag
[Openbaarheid beperkt tot 01-01-2045](#)
- 7513 Adamus, A.A., 1976, omslag
[Openbaarheid beperkt tot 01-01-2056](#)
- 7514 Adamus, C.A., 1977 - 1980, omslag
[Openbaarheid beperkt tot 01-01-2052](#)
- 7515 Adamus, H.A., 1976 - 1978, omslag
[Openbaarheid beperkt tot 01-01-2045](#)
- 7516 Adamus, O.C., 1976, omslag
[Openbaarheid beperkt tot 01-01-2051](#)
- 7517 Adamus, P.Z., 1977 - 1980, omslag
[Openbaarheid beperkt tot 01-01-2055](#)
- 7518 Adamus, R.J., 1977 - 1980, omslag
[Openbaarheid beperkt tot 01-01-2055](#)
- 7519 Adamus, R.L., 1975, omslag
[Openbaarheid beperkt tot 01-01-2051](#)
- 7520 Adboel, M., 1975, omslag
[Openbaarheid beperkt tot 01-01-2043](#)
- 7521 Adel, G.L., 1976 - 1977, omslag
[Openbaarheid beperkt tot 01-01-2026](#)
- 7522 Adhien, S., 1976 - 1978, omslag
[Openbaarheid beperkt tot 01-01-2050](#)
- 7523 Adhin, A., 1975 - 1979, omslag
[Openbaarheid beperkt tot 01-01-2051](#)
- 7524 Adhin, C., 1976 - 1979, omslag
[Openbaarheid beperkt tot 01-01-2054](#)
- 7525 Adhin, R., 1975 - 1978, omslag
[Openbaarheid beperkt tot 01-01-2047](#)
- 7526 Adhin, V., 1975 - 1980, omslag
[Openbaarheid beperkt tot 01-01-2051](#)
- 7527 Adjedhier, J., 1975, omslag
[Openbaarheid beperkt tot 01-01-2051](#)

- 7528 Adjiembaks, B.H.,1975 - 1979, omslag
[Openbaarheid beperkt tot 01-01-2035](#)
- 7529 Adjiembaks, H.N.,1976 - 1979, omslag
[Openbaarheid beperkt tot 01-01-2055](#)
- 7530 Adjiembaks, J.N.,1976 - 1979, omslag
[Openbaarheid beperkt tot 01-01-2057](#)
- 7531 Adjiembaks, M.F.,1979 - 1981, omslag
[Openbaarheid beperkt tot 01-01-2061](#)
- 7532 Adjiembaks, R.,1975 - 1979, omslag
[Openbaarheid beperkt tot 01-01-2031](#)
- 7533 Adjienbaks, G.,1975, stuk
[Openbaarheid beperkt tot 01-01-2058](#)
- 7534 Adjodha, N.,1978 - 1979, omslag
[Openbaarheid beperkt tot 01-01-2057](#)
- 7535 Adjodha, S.P.,1976, omslag
[Openbaarheid beperkt tot 01-01-2058](#)
- 7536 Adjodhia, H.J.R.,1976 - 1979, omslag
[Openbaarheid beperkt tot 01-01-2029](#)
- 7537 Adjodhia, J.J.S.,1976 - 1979, omslag
[Openbaarheid beperkt tot 01-01-2051](#)
- 7538 Adjodhia, S.M.,1975 - 1982, omslag
[Openbaarheid beperkt tot 01-01-2050](#)
- 7539 Adjodhia, T.,1981 - 1982, omslag
[Openbaarheid beperkt tot 01-01-2056](#)
- 7540 Adney, A., geb. 12-07-1918, 1975 - 1979, omslag
- 7541 Adoptie, E.V.,1977 - 1979, omslag
[Openbaarheid beperkt tot 01-01-2051](#)
- 7542 Adriaan, E.L.,1977 - 1978, omslag
[Openbaarheid beperkt tot 01-01-2055](#)
- 7543 Adriaan, M.Y.,1977 - 1980, omslag
[Openbaarheid beperkt tot 01-01-2051](#)
- 7544 Adriaan, Y.A.,1978 - 1980, omslag
[Openbaarheid beperkt tot 01-01-2053](#)
- 7545 Adriaans, E.,1975 - 1976, omslag
[Openbaarheid beperkt tot 01-01-2025](#)
- 7546 Adriaans, V.E.,1977 - 1980, omslag
[Openbaarheid beperkt tot 01-01-2046](#)
- 7547 Adriaansz, H.J.,1978 - 1979, omslag
[Openbaarheid beperkt tot 01-01-2055](#)
- 7548 Adriaansz, L.J.,1977 - 1980, omslag
[Openbaarheid beperkt tot 01-01-2052](#)
- 7549 Adrianus, R.E.,1975, omslag
[Openbaarheid beperkt tot 01-01-2046](#)
- 7550 Adrianus, S.U.,1979, omslag
[Openbaarheid beperkt tot 01-01-2049](#)
- 7551 Aerde, A.G.,1975 - 1979, omslag
[Openbaarheid beperkt tot 01-01-2057](#)
- 7552 Agard, W.H.,1975, stuk
[Openbaarheid beperkt tot 01-01-2026](#)
- 7553 Agard, W.H.,1975 - 1978, omslag
[Openbaarheid beperkt tot 01-01-2026](#)
- 7554 Agerkop, H.L.,1977 - 1978, omslag
[Openbaarheid beperkt tot 01-01-2041](#)
- 7555 Aguiar, H.V. d',1977 - 1980, omslag
[Openbaarheid beperkt tot 01-01-2044](#)
- 7556 Aguiar, K.O. d',1977 - 1980, omslag
[Openbaarheid beperkt tot 01-01-2054](#)
- 7557 Aguiar-Oduber, E. d',1978 - 1980, omslag
[Openbaarheid beperkt tot 01-01-2041](#)

- 7558 Agwintie, H.N.,1977 - 1978, omslag
[Openbaarheid beperkt tot 01-01-2055](#)
- 7559 Ahmad, S.,1976 - 1982, omslag
[Openbaarheid beperkt tot 01-01-2056](#)
- 7560 Ahmadali, T.,1975 - 1982, omslag
[Openbaarheid beperkt tot 01-01-2028](#)
- 7561 Aikman, J.J.,1976 - 1979, omslag
[Openbaarheid beperkt tot 01-01-2035](#)
- 7562 Ainoel, B.,1975 - 1978, omslag
[Openbaarheid beperkt tot 01-01-2043](#)
- 7563 Ainoel, H.,1975 - 1978, omslag
[Openbaarheid beperkt tot 01-01-2042](#)
- 7564 Aitatus, E.E.,1978 - 1979, omslag
[Openbaarheid beperkt tot 01-01-2025](#)
- 7565 Aitatus, W.A.,1976 - 1979, omslag
[Openbaarheid beperkt tot 01-01-2050](#)
- 7566 Ajadeen, E.E.,1975, omslag
[Openbaarheid beperkt tot 01-01-2026](#)
- 7567 Ajadeen, M.,1977 - 1978, omslag
[Openbaarheid beperkt tot 01-01-2059](#)
- 7568 Ajadeen, M.A.,1979, omslag
[Openbaarheid beperkt tot 01-01-2038](#)
- 7569 Ajodhia, B.,1978, omslag
[Openbaarheid beperkt tot 01-01-2055](#)
- 7570 Ajodhia, C.,1978 - 1979, omslag
[Openbaarheid beperkt tot 01-01-2060](#)
- 7571 Ajodhia, G.A.U.,1977 - 1978, omslag
[Openbaarheid beperkt tot 01-01-2060](#)
- 7572 Ajodhia, H.J.,1975, omslag
[Openbaarheid beperkt tot 01-01-2046](#)
- 7573 Ajodhia, K.,1976 - 1977, omslag
[Openbaarheid beperkt tot 01-01-2051](#)
- 7574 Ajodhia, R.,1977 - 1978, omslag
[Openbaarheid beperkt tot 01-01-2054](#)
- 7575 Ajodhia, S.,1975, omslag
[Openbaarheid beperkt tot 01-01-2049](#)
- 7576 Ajodhia, S.,1978, omslag
[Openbaarheid beperkt tot 01-01-2052](#)
- 7577 Ajodhia-Doekhie, L.S.,1978 - 1979, omslag
[Openbaarheid beperkt tot 01-01-2055](#)
- 7578 Ajodhin, J.R.,1975 - 1980, omslag
[Openbaarheid beperkt tot 01-01-2046](#)
- 7579 Ajoeb, A.,1975 - 1978, omslag
[Openbaarheid beperkt tot 01-01-2037](#)
- 7580 Ajoeb, F.C.,1978 - 1982, omslag
[Openbaarheid beperkt tot 01-01-2054](#)
- 7581 Ajoeb, H.G.,1975 - 1976, omslag
[Openbaarheid beperkt tot 01-01-2054](#)
- 7582 Ajoeb, J.,1975 - 1978, omslag
[Openbaarheid beperkt tot 01-01-2051](#)
- 7583 Ajoeb, M.J.,1979, omslag
[Openbaarheid beperkt tot 01-01-2047](#)
- 7584 Ajoeb, S.G.,1977 - 1980, omslag
[Openbaarheid beperkt tot 01-01-2034](#)
- 7585 Ajoeb-Niamat, E.,1975 - 1979, omslag
[Openbaarheid beperkt tot 01-01-2043](#)
- 7586 A-Kan, R.A.,1977, omslag
[Openbaarheid beperkt tot 01-01-2038](#)
- 7587 Akbar, A.J.,1976, omslag

- [Openbaarheid beperkt tot 01-01-2037](#)
7588 Akbar, H.,1976 - 1979, omslag
[Openbaarheid beperkt tot 01-01-2057](#)
- 7589** Akbar, J.,1975 - 1978, omslag
[Openbaarheid beperkt tot 01-01-2055](#)
- 7590** Akbar, M.I.,1977 - 1981, omslag
[Openbaarheid beperkt tot 01-01-2030](#)
- 7591** Akbar Aziz, B.R.,1977, omslag
[Openbaarheid beperkt tot 01-01-2050](#)
- 7592** Akkal, P.B.,1975 - 1979, omslag
[Openbaarheid beperkt tot 01-01-2055](#)
- 7593** Akkal, R.,1975 - 1979, omslag
[Openbaarheid beperkt tot 01-01-2047](#)
- 7594** Akkrum, S.J.,1976 - 1977, omslag
[Openbaarheid beperkt tot 01-01-2037](#)
- 7595** Akloe, J.E.,1975, omslag
[Openbaarheid beperkt tot 01-01-2033](#)
- 7596** Akoy, R.C.,1977 - 1978, omslag
[Openbaarheid beperkt tot 01-01-2060](#)
- 7597** Akrum, E.R.,1977, omslag
[Openbaarheid beperkt tot 01-01-2039](#)
- 7598** Aladin, M.A.,1975, omslag
[Openbaarheid beperkt tot 01-01-2039](#)
- 7599** Aladin, S.,1975, omslag
[Openbaarheid beperkt tot 01-01-2054](#)
- 7600** Alakhramsing, O.,1975 - 1979, omslag
[Openbaarheid beperkt tot 01-01-2042](#)
- 7601** Alakramsing, N.,1977 - 1982, omslag
[Openbaarheid beperkt tot 01-01-2052](#)
- 7602** Alberg, E.F.,1975 - 1977, omslag
[Openbaarheid beperkt tot 01-01-2040](#)
- 7603** Alberg, L.M., geb. 12-12-1919, 1975, omslag
- 7604** Albers, N.I.,1978 - 1979, omslag
[Openbaarheid beperkt tot 01-01-2055](#)
- 7605** Albert, E.C.,1978 - 1981, omslag
[Openbaarheid beperkt tot 01-01-2058](#)
- 7606** Albert, G.B.,1976 - 1978, omslag
[Openbaarheid beperkt tot 01-01-2051](#)
- 7607** Albert, I.J.,1978 - 1980, omslag
[Openbaarheid beperkt tot 01-01-2047](#)
- 7608** Albert, K.M.,1978 - 1979, omslag
[Openbaarheid beperkt tot 01-01-2050](#)
- 7609** Albert, S.E.,1978 - 1982, omslag
[Openbaarheid beperkt tot 01-01-2062](#)
- 7610** Albert-Zimmerman, M., geb. 02-01-1923, 1978 - 1981, omslag
- 7611** Alberto, C.L.,1976 - 1979, omslag
[Openbaarheid beperkt tot 01-01-2029](#)
- 7612** Alberto, E.A.,1979 - 1982, omslag
[Openbaarheid beperkt tot 01-01-2060](#)
- 7613** Alberto, M.T.,1978 - 1980, omslag
[Openbaarheid beperkt tot 01-01-2057](#)
- 7614** Alberto, S.M.,1977 - 1979, omslag
[Openbaarheid beperkt tot 01-01-2055](#)
- 7615** Alberto, Z.G.,1978 - 1980, omslag
[Openbaarheid beperkt tot 01-01-2058](#)
- 7616** Albertus, S.S.,1975 - 1978, omslag
[Openbaarheid beperkt tot 01-01-2039](#)
- 7617** Alejo, E.W.,1977 - 1979, omslag

- [Openbaarheid beperkt tot 01-01-2050](#)
7618 Alexander, K.,1977, omslag
- [Openbaarheid beperkt tot 01-01-2058](#)
7619 Alfaisi, J.,1975, omslag
- [Openbaarheid beperkt tot 01-01-2053](#)
7620 Alfred, M.N.,1975, omslag
- [Openbaarheid beperkt tot 01-01-2034](#)
7621 Algoe, B.,1975 - 1977, omslag
- [Openbaarheid beperkt tot 01-01-2052](#)
7622 Algoe, F.B.,1976 - 1978, omslag
- [Openbaarheid beperkt tot 01-01-2046](#)
7623 Algoe, H.,1975 - 1979, omslag
- [Openbaarheid beperkt tot 01-01-2026](#)
7624 Algoe, K.,1977 - 1979, omslag
- [Openbaarheid beperkt tot 01-01-2052](#)
7625 Algoe, L.G.,1975 - 1977, omslag
- [Openbaarheid beperkt tot 01-01-2047](#)
7626 Algoe, S.,1975 - 1979, omslag
- [Openbaarheid beperkt tot 01-01-2043](#)
7627 Algoe-Ramgolam, S., geb. 09-09-1916, 1977, omslag
- 7628** Algoe-Sampat, B.,1975, omslag
- [Openbaarheid beperkt tot 01-01-2026](#)
7629 Algoo, R.,1975 - 1979, omslag
- [Openbaarheid beperkt tot 01-01-2046](#)
7630 Ali, A.,1977, omslag
- [Openbaarheid beperkt tot 01-01-2049](#)
7631 Aliahmad, N.A.,1976 - 1977, omslag
- [Openbaarheid beperkt tot 01-01-2047](#)
7632 Aliar, A., geb. 26-08-1917, 1977 - 1979, omslag
- 7633** Aliar, A.R.,1976 - 1979, omslag
- [Openbaarheid beperkt tot 01-01-2041](#)
7634 Aliar, A.W.,1978 - 1980, omslag
- [Openbaarheid beperkt tot 01-01-2043](#)
7635 Aliar, H.,1976 - 1978, omslag
- [Openbaarheid beperkt tot 01-01-2046](#)
7636 Aliar, H.A.,1975 - 1976, omslag
- [Openbaarheid beperkt tot 01-01-2039](#)
7637 Alias, J.J.,1979 - 1980, omslag
- [Openbaarheid beperkt tot 01-01-2054](#)
7638 Alibahadoer, J.R.A.,1977 - 1978, omslag
- [Openbaarheid beperkt tot 01-01-2054](#)
7639 Alibaks, A., geb. 15-02-1922, 1975 - 1978, omslag
- 7640** Alibaks, A.,1977, omslag
- [Openbaarheid beperkt tot 01-01-2045](#)
7641 Alibaks, M.,1977 - 1979, omslag
- [Openbaarheid beperkt tot 01-01-2042](#)
7642 Alibaks-Hamackus, N.H.,1975 - 1979, omslag
- [Openbaarheid beperkt tot 01-01-2042](#)
7643 Alibaks-Macnack, L.,1976 - 1979, omslag
- [Openbaarheid beperkt tot 01-01-2053](#)
7644 Alibocus, R.,1975 - 1979, omslag
- [Openbaarheid beperkt tot 01-01-2048](#)
7645 Alibux, A.,1976 - 1978, omslag
- 7646** Alibux, A.S.,1975 - 1977, omslag
- [Openbaarheid beperkt tot 01-01-2052](#)
7647 Alibux, I.,1975 - 1979, omslag
- [Openbaarheid beperkt tot 01-01-2031](#)
7648 Alibux, S., geb. 09-05-1922, 1976, omslag
- 7649** Alibux, S.S.,1975 - 1979, omslag

- 7650** [Openbaarheid beperkt tot 01-01-2056](#)
Alidarso, J., 1975 - 1977, omslag
- 7651** [Openbaarheid beperkt tot 01-01-2053](#)
Alidarso, S.D., 1975 - 1981, omslag
- 7652** Alidjan, A., geb. 25-11-1908, 1977 - 1979, omslag
- 7653** Alidjan, M.K., 1975 - 1978, omslag
[Openbaarheid beperkt tot 01-01-2047](#)
- 7654** Alidjan, S., 1976 - 1978, omslag
[Openbaarheid beperkt tot 01-01-2048](#)
- 7655** Alidyjan, A., 1976 - 1981, omslag
[Openbaarheid beperkt tot 01-01-2056](#)
- 7656** Alihoesen, T.H., 1975 - 1978, omslag
[Openbaarheid beperkt tot 01-01-2052](#)
- 7657** Alihoessein, I.H., 1975, omslag
[Openbaarheid beperkt tot 01-01-2056](#)
- 7658** Alihusain, I.M., geb. 20-01-1918, 1976 - 1979, omslag
- 7659** Alihusain, J., 1975 - 1979, omslag
[Openbaarheid beperkt tot 01-01-2048](#)
- 7660** Alihusain, M., 1975 - 1982, omslag
[Openbaarheid beperkt tot 01-01-2038](#)
- 7661** Alihusain, M., 1975 - 1980, omslag
[Openbaarheid beperkt tot 01-01-2040](#)
- 7662** Alihusain, R.M., 1976, omslag
[Openbaarheid beperkt tot 01-01-2047](#)
- 7663** Alihusain-Jalink, O.A., 1977, omslag
[Openbaarheid beperkt tot 01-01-2052](#)
- 7664** Alimohamed, S.H., 1975, omslag
[Openbaarheid beperkt tot 01-01-2039](#)
- 7665** Alken, E.H., 1976 - 1977, omslag
[Openbaarheid beperkt tot 01-01-2041](#)
- 7666** Alken, R., 1977, omslag
[Openbaarheid beperkt tot 01-01-2031](#)
- 7667** Alladin, H., geb. 24-11-1909, 1975 - 1978, omslag
- 7668** Alladin, M., geb. 10-11-1915, 1978, omslag
- 7669** Alladin, M.G., 1976 - 1977, omslag
[Openbaarheid beperkt tot 01-01-2046](#)
- 7670** Alladin, M.G., 1977 - 1979, omslag
[Openbaarheid beperkt tot 01-01-2046](#)
- 7671** Alladin, S., geb. 20-06-1908, 1976 - 1979, omslag
- 7672** Allam, H., 1976 - 1977, omslag
[Openbaarheid beperkt tot 01-01-2051](#)
- 7673** Allas, L.M.I., 1975 - 1977, omslag
[Openbaarheid beperkt tot 01-01-2025](#)
- 7674** Allee, R., 1976 - 1979, omslag
[Openbaarheid beperkt tot 01-01-2049](#)
- 7675** Alleijne, F.A., 1977 - 1978, omslag
[Openbaarheid beperkt tot 01-01-2055](#)
- 7676** Alli, M.I., 1975, omslag
[Openbaarheid beperkt tot 01-01-2052](#)
- 7677** Allison, M., 1976 - 1978, omslag
[Openbaarheid beperkt tot 01-01-2047](#)
- 7678** Almary, F., 1978 - 1979, omslag
[Openbaarheid beperkt tot 01-01-2043](#)
- 7679** Alment, E.J., 1979 - 1980, omslag
[Openbaarheid beperkt tot 01-01-2036](#)
- 7680** Aloekoejana, A., 1974, omslag
[Openbaarheid beperkt tot 01-01-2044](#)
- 7681** Alphenaar, A.W., 1977 - 1978, omslag
[Openbaarheid beperkt tot 01-01-2055](#)

- 7682 Alpin, E.O.,1979, omslag
[Openbaarheid beperkt tot 01-01-2056](#)
- 7683 Alspeer, A.,1979 - 1980, omslag
[Openbaarheid beperkt tot 01-01-2054](#)
- 7684 Altenberg, A.H.,1975 - 1979, omslag
[Openbaarheid beperkt tot 01-01-2039](#)
- 7685 Altenstad, E.E.,1975 - 1979, omslag
[Openbaarheid beperkt tot 01-01-2044](#)
- 7686 Alvares, H.E., geb. 17-10-1921, 1977 - 1979, omslag
- 7687 Alvares, H.J.,1975 - 1979, omslag
[Openbaarheid beperkt tot 01-01-2035](#)
- 7688 Alvarez, C.M.,1978 - 1979, omslag
[Openbaarheid beperkt tot 01-01-2055](#)
- 7689 Alvarez, R.A.,1976 - 1979, omslag
[Openbaarheid beperkt tot 01-01-2027](#)
- 7690 Alvarez, S.R.A.,1977, omslag
[Openbaarheid beperkt tot 01-01-2050](#)
- 7691 Amad, K., geb. circa 1903, 1975 - 1980, omslag
- 7692 Amadsalipan, E.S.,1976 - 1980, omslag
[Openbaarheid beperkt tot 01-01-2057](#)
- 7693 Amadsaningin, S.,1975 - 1979, omslag
[Openbaarheid beperkt tot 01-01-2047](#)
- 7694 Amaldjais, J.P.,1975, omslag
[Openbaarheid beperkt tot 01-01-2053](#)
- 7695 Amanatkhan, F.R.,1978, omslag
[Openbaarheid beperkt tot 01-01-2053](#)
- 7696 Amanatkhan, K.,1977, omslag
[Openbaarheid beperkt tot 01-01-2028](#)
- 7697 Amansingh, S.,1975 - 1979, omslag
[Openbaarheid beperkt tot 01-01-2047](#)
- 7698 Amat, E., geb. circa 1905, 1975 - 1980, omslag
- 7699 Amatbakri, S.,1976 - 1977, omslag
[Openbaarheid beperkt tot 01-01-2051](#)
- 7700 Amatdjais, H.,1975 - 1979, omslag
[Openbaarheid beperkt tot 01-01-2055](#)
- 7701 Amatdjais, J.P.,1978 - 1979, omslag
[Openbaarheid beperkt tot 01-01-2053](#)
- 7702 Amatiskak, S.,1977 - 1978, omslag
[Openbaarheid beperkt tot 01-01-2044](#)
- 7703 Amatjasa, R.,1975 - 1979, omslag
[Openbaarheid beperkt tot 01-01-2051](#)
- 7704 Amatkarijo, T.,1975 - 1979, omslag
[Openbaarheid beperkt tot 01-01-2030](#)
- 7705 Amatkario, J.,1975 - 1981, omslag
[Openbaarheid beperkt tot 01-01-2046](#)
- 7706 Amatmoestar, S.,1975 - 1978, omslag
[Openbaarheid beperkt tot 01-01-2031](#)
- 7707 Amatoeloes, M.,1975 - 1983, omslag
[Openbaarheid beperkt tot 01-01-2052](#)
- 7708 Amatpawiro, S.,1977 - 1978, omslag
[Openbaarheid beperkt tot 01-01-2040](#)
- 7709 Amatedjo-Martosentiko, S., geb. circa 1903, 1975 - 1980, omslag
- 7710 Amatsadini, T.,1975 - 1978, omslag
[Openbaarheid beperkt tot 01-01-2030](#)
- 7711 Amatsahip, D.,1975 - 1979, omslag
[Openbaarheid beperkt tot 01-01-2029](#)
- 7712 Amatsahip, H.S.,1975 - 1979, omslag
[Openbaarheid beperkt tot 01-01-2031](#)

- 7713 Amatsakio, B.,1975 - 1979, omslag
[Openbaarheid beperkt tot 01-01-2036](#)
- 7714 Amatsakio, L.,1977 - 1979, omslag
[Openbaarheid beperkt tot 01-01-2050](#)
- 7715 Amatsakio, R.,1975 - 1979, omslag
[Openbaarheid beperkt tot 01-01-2040](#)
- 7716 Amatsaleh, H.,1978 - 1979, omslag
[Openbaarheid beperkt tot 01-01-2046](#)
- 7717 Amatsaleh, R.K.,1978, omslag
[Openbaarheid beperkt tot 01-01-2052](#)
- 7718 Amatsaleh, R.T.,1975 - 1979, omslag
[Openbaarheid beperkt tot 01-01-2031](#)
- 7719 Amatsaleh, Y,1975, stuk
[Openbaarheid beperkt tot 01-01-2051](#)
Geboortedatum onbekend.
- 7720 Amatsoeki, S.,1975 - 1976, omslag
[Openbaarheid beperkt tot 01-01-2046](#)
- 7721 Amatsoeran, M.,1975, omslag
[Openbaarheid beperkt tot 01-01-2058](#)
- 7722 Ambrus, E.W.J.,1975 - 1981, omslag
[Openbaarheid beperkt tot 01-01-2036](#)
- 7723 Ameerun, H.,1975 - 1979, omslag
[Openbaarheid beperkt tot 01-01-2046](#)
- 7724 Amelo, E.E.,1976 - 1979, omslag
[Openbaarheid beperkt tot 01-01-2041](#)
- 7725 Americaan, C.F.,1978 - 1982, omslag
[Openbaarheid beperkt tot 01-01-2058](#)
- 7726 Amian, B.S.J., geb. 08-02-1909, 1975 - 1976, omslag
- 7727 Amier, F.,1975 - 1977, omslag
[Openbaarheid beperkt tot 01-01-2038](#)
- 7728 Amier, M.A.,1974 - 1978, omslag
[Openbaarheid beperkt tot 01-01-2038](#)
- 7729 Amier, S.,1976 - 1978, omslag
[Openbaarheid beperkt tot 01-01-2048](#)
- 7730 Amier-Hussainali, B.R.,1976 - 1979, omslag
[Openbaarheid beperkt tot 01-01-2053](#)
- 7731 Amier Niamut, R.C.,1975 - 1982, omslag
[Openbaarheid beperkt tot 01-01-2039](#)
- 7732 Amierali, M.S.,1975 - 1979, omslag
[Openbaarheid beperkt tot 01-01-2037](#)
- 7733 Amir, K., geb. 04-04-1921, 1978 - 1980, omslag
- 7734 Amir, K.,1975 - 1979, omslag
[Openbaarheid beperkt tot 01-01-2044](#)
- 7735 Amir, M.F.,1978, omslag
[Openbaarheid beperkt tot 01-01-2056](#)
- 7736 Amir, S.,1976 - 1978, omslag
[Openbaarheid beperkt tot 01-01-2048](#)
- 7737 Amir, W., geb. 12-04-1915, 1981 - 1982, omslag
- 7738 Amir-Imamkhan, T.N.l.,1977 - 1978, omslag
[Openbaarheid beperkt tot 01-01-2048](#)
- 7739 Amirkhan, M.L.,1975 - 1979, omslag
[Openbaarheid beperkt tot 01-01-2028](#)
- 7740 Amirkhan, M.S.,1976 - 1979, omslag
[Openbaarheid beperkt tot 01-01-2051](#)
- 7741 Amirkhan, S.,1975, omslag
[Openbaarheid beperkt tot 01-01-2032](#)
- 7742 Amirullah, M.A.,1975 - 1980, omslag
[Openbaarheid beperkt tot 01-01-2045](#)
- 7743 Ammersing, B.,1975 - 1979, omslag

- [Openbaarheid beperkt tot 01-01-2038](#)
7744 Ammersing, R.,1977, stuk
- [Openbaarheid beperkt tot 01-01-2039](#)
7745 Ams, A.J.,1975 - 1977, omslag
- [Openbaarheid beperkt tot 01-01-2039](#)
7746 Amsdorf, E.,1978, omslag
- [Openbaarheid beperkt tot 01-01-2050](#)
7747 Amstelveen, H.P., geb. 23-02-1919, 1975, omslag
- 7748 Amzand, E.M.,1977 - 1980, omslag
- [Openbaarheid beperkt tot 01-01-2039](#)
7749 Anaceta, L.E.,1977 - 1979, omslag
- [Openbaarheid beperkt tot 01-01-2034](#)
7750 Anandbahadoer, A.,1976 - 1977, omslag
- [Openbaarheid beperkt tot 01-01-2042](#)
7751 Anandbahadoer, R.,1976 - 1977, omslag
- [Openbaarheid beperkt tot 01-01-2053](#)
7752 Anastacia, T.N.,1978, omslag
- [Openbaarheid beperkt tot 01-01-2061](#)
7753 Anches de Miranda, A.J., geb. 26-11-1916, 1975, omslag
- 7754 Andeloe, D.,1975 - 1979, omslag
- [Openbaarheid beperkt tot 01-01-2039](#)
7755 Anders, E.G.,1980, omslag
- [Openbaarheid beperkt tot 01-01-2039](#)
7756 Anders, R.J.,1977 - 1980, omslag
- [Openbaarheid beperkt tot 01-01-2050](#)
7757 Andrews, S.,1977, omslag
- [Openbaarheid beperkt tot 01-01-2040](#)
7758 Andries, E.R.A.,1978 - 1980, omslag
- [Openbaarheid beperkt tot 01-01-2059](#)
7759 Anetia, J.M.,1980 - 1981, omslag
- [Openbaarheid beperkt tot 01-01-2056](#)
7760 Angan, K.M., geb. 22-12-1923, 1978 - 1980, omslag
- 7761 Angana, M.,1976 - 1979, omslag
- [Openbaarheid beperkt tot 01-01-2032](#)
7762 Angel, M.E.,1977 - 1979, omslag
- [Openbaarheid beperkt tot 01-01-2049](#)
7763 Angela, C.J.,1978 - 1979, omslag
- [Openbaarheid beperkt tot 01-01-2041](#)
7764 Angela, E.R.,1977 - 1982, omslag
- [Openbaarheid beperkt tot 01-01-2053](#)
7765 Angela, F.I.,1978 - 1980, omslag
- [Openbaarheid beperkt tot 01-01-2047](#)
7766 Angela, N.L.S.,1978 - 1979, omslag
- [Openbaarheid beperkt tot 01-01-2054](#)
7767 Angela, S.R.,1980 - 1982, omslag
- [Openbaarheid beperkt tot 01-01-2054](#)
7768 Angela-Schwengle, S.P.,1977 - 1979, omslag
- [Openbaarheid beperkt tot 01-01-2039](#)
7769 Angelica, L.B.,1978 - 1980, omslag
- [Openbaarheid beperkt tot 01-01-2051](#)
7770 Angelina, Y.L.,1976 - 1977, omslag
- [Openbaarheid beperkt tot 01-01-2050](#)
7771 Angelista, Y.N.,1979 - 1980, omslag
- [Openbaarheid beperkt tot 01-01-2059](#)
7772 Angna, S.,1976 - 1977, omslag
- [Openbaarheid beperkt tot 01-01-2040](#)
7773 Angnoe, K.,1979, omslag
- [Openbaarheid beperkt tot 01-01-2057](#)

- 7774 Angnoe, M.,1975, omslag
[Openbaarheid beperkt tot 01-01-2031](#)
- 7775 Angnoe, R.,1977, omslag
[Openbaarheid beperkt tot 01-01-2037](#)
- 7776 Angnoe, R.,1975 - 1979, omslag
[Openbaarheid beperkt tot 01-01-2043](#)
- 7777 Angoelal, U.E.,1978 - 1982, omslag
[Openbaarheid beperkt tot 01-01-2060](#)
- 7778 Aniceta, E.A.,1978 - 1980, omslag
[Openbaarheid beperkt tot 01-01-2042](#)
- 7779 Anjie, O.M.,1976 - 1979, omslag
[Openbaarheid beperkt tot 01-01-2041](#)
- 7780 Anjum, S.,1978 - 1980, omslag
[Openbaarheid beperkt tot 01-01-2057](#)
- 7781 Annichiarico-Peterson, E.M.,1978 - 1979, omslag
[Openbaarheid beperkt tot 01-01-2041](#)
- 7782 Anoep, W.,1977 - 1978, omslag
[Openbaarheid beperkt tot 01-01-2046](#)
- 7783 Anroedh, G.,1975 - 1978, omslag
[Openbaarheid beperkt tot 01-01-2034](#)
- 7784 Anroedh, P.,1975 - 1979, omslag
[Openbaarheid beperkt tot 01-01-2053](#)
- 7785 Anson, J.A. van,1976 - 1979, omslag
[Openbaarheid beperkt tot 01-01-2041](#)
- 7786 Antersijn, R.D.A.,1977 - 1979, omslag
[Openbaarheid beperkt tot 01-01-2038](#)
- 7787 Anthony, E.E.,1977 - 1979, omslag
[Openbaarheid beperkt tot 01-01-2044](#)
- 7788 Antonia, E.M.,1982 - 1983, omslag
[Openbaarheid beperkt tot 01-01-2050](#)
- 7789 Antonius, A.F.,1975, omslag
[Openbaarheid beperkt tot 01-01-2026](#)
- 7790 Antonius-Bracelly, H., geb. 26-04-1912, 1977 - 1978, omslag
- 7791 Anuels, A.S.,1975 - 1977, omslag
[Openbaarheid beperkt tot 01-01-2043](#)
- 7792 Anuels, H.L., geb. 17-12-1912, 1976 - 1978, omslag
- 7793 Arah, C.,1976 - 1977, omslag
[Openbaarheid beperkt tot 01-01-2048](#)
- 7794 Arah, J.R.,1975, omslag
[Openbaarheid beperkt tot 01-01-2055](#)
- 7795 Arah, J.R.,1976 - 1979, omslag
[Openbaarheid beperkt tot 01-01-2055](#)
- 7796 Ardjoen, B.,1975 - 1976, omslag
[Openbaarheid beperkt tot 01-01-2042](#)
- 7797 Ardjoen, J.G.,1976 - 1978, omslag
[Openbaarheid beperkt tot 01-01-2048](#)
- 7798 Ardjoen, R.,1975, stuk
[Openbaarheid beperkt tot 01-01-2051](#)
- 7799 Ardjosentono, G.,1975, omslag
[Openbaarheid beperkt tot 01-01-2052](#)
- 7800 Ardoen, J.G.,1977 - 1979, omslag
[Openbaarheid beperkt tot 01-01-2048](#)
- 7801 Arga, E.,1977 - 1979, omslag
[Openbaarheid beperkt tot 01-01-2026](#)
- 7802 Arga, H.P.,1976 - 1977, omslag
[Openbaarheid beperkt tot 01-01-2030](#)
- 7803 Arga, P.F.,1975 - 1979, omslag
[Openbaarheid beperkt tot 01-01-2034](#)

- 7804 Arjum Sharma, M.,1975 - 1979, omslag
[Openbaarheid beperkt tot 01-01-2043](#)
- 7805 Arjun Harma, R.N.,1976 - 1978, omslag
[Openbaarheid beperkt tot 01-01-2051](#)
- 7806 Arjun, M.O.,1977 - 1984, omslag
[Openbaarheid beperkt tot 01-01-2055](#)
- 7807 Arjun, N.,1976 - 1979, omslag
[Openbaarheid beperkt tot 01-01-2052](#)
- 7808 Arjun-Jagesar, S.,1975 - 1979, omslag
[Openbaarheid beperkt tot 01-01-2043](#)
- 7809 Arjun Sharma, A.,1975 - 1981, omslag
[Openbaarheid beperkt tot 01-01-2051](#)
- 7810 Arjun Sharma, M.D.,1976 - 1977, omslag
[Openbaarheid beperkt tot 01-01-2042](#)
- 7811 Arjun Sharma, S.,1975 - 1979, omslag
- 7812 Armaketo, E.H.,1976 - 1981, omslag
[Openbaarheid beperkt tot 01-01-2048](#)
- 7813 Armand, R.C.,1975, omslag
[Openbaarheid beperkt tot 01-01-2047](#)
- 7814 Armandmohamed, O.,1975, omslag
[Openbaarheid beperkt tot 01-01-2057](#)
- 7815 Arnault, R.F. d',1975 - 1983, omslag
[Openbaarheid beperkt tot 01-01-2047](#)
- 7816 Arnhem, B.L.,1976 - 1982, omslag
[Openbaarheid beperkt tot 01-01-2041](#)
- 7817 Aroepa, V.V.,1975, omslag
[Openbaarheid beperkt tot 01-01-2042](#)
- 7818 Arrendell, J.,1975 - 1976, omslag
[Openbaarheid beperkt tot 01-01-2054](#)
- 7819 Arrias, F.U.,1976 - 1977, omslag
[Openbaarheid beperkt tot 01-01-2039](#)
- 7820 Arrias, L.S.,1976 - 1977, omslag
[Openbaarheid beperkt tot 01-01-2044](#)
- 7821 Arrias Awadhpersad, S.,1975 - 1976, omslag
[Openbaarheid beperkt tot 01-01-2040](#)
- 7822 Arrindell, A.L.,1975, omslag
[Openbaarheid beperkt tot 01-01-2045](#)
- 7823 Arrindell, C.L.,1978, omslag
[Openbaarheid beperkt tot 01-01-2044](#)
- 7824 Arrindell, V.A.,1978 - 1979, omslag
[Openbaarheid beperkt tot 01-01-2053](#)
- 7825 Arron, L.F., geb. 23-05-1914, 1978 - 1981, omslag
- 7826 Arsasemita, S.,1975 - 1983, omslag
[Openbaarheid beperkt tot 01-01-2040](#)
- 7827 Arsjad, I.,1978 - 1980, omslag
[Openbaarheid beperkt tot 01-01-2031](#)
- 7828 Artist, A.R.,1976 - 1977, omslag
[Openbaarheid beperkt tot 01-01-2042](#)
- 7829 Artist, G.L.,1976 - 1979, omslag
[Openbaarheid beperkt tot 01-01-2043](#)
- 7830 Artist, H.,1977, omslag
[Openbaarheid beperkt tot 01-01-2037](#)
- 7831 Artist, I.L.,1976, omslag
[Openbaarheid beperkt tot 01-01-2034](#)
- 7832 Arupa, J.,1975, omslag
[Openbaarheid beperkt tot 01-01-2043](#)
- 7833 Asarfi, C., geb. 18-06-1914, 1975, omslag
- 7834 Asarfi, D.,1975 - 1977, omslag
[Openbaarheid beperkt tot 01-01-2045](#)

- 7835** Asarfi, H.R.,1977 - 1980, omslag
[Openbaarheid beperkt tot 01-01-2053](#)
- 7836** Asarfi, J.,1975 - 1980, omslag
[Openbaarheid beperkt tot 01-01-2035](#)
- 7837** Asarfi, O.,1975 - 1979, omslag
[Openbaarheid beperkt tot 01-01-2028](#)
- 7838** Asarfi, S.,1975 - 1979, omslag
[Openbaarheid beperkt tot 01-01-2045](#)
- 7839** Asarfi, S.,1975 - 1977, omslag
[Openbaarheid beperkt tot 01-01-2046](#)
- 7840** Asarfi, T.,1975 - 1976, omslag
[Openbaarheid beperkt tot 01-01-2038](#)
- 7841** Asarfi, W.H.,1977, omslag
[Openbaarheid beperkt tot 01-01-2057](#)
- 7842** Ashikali, G.,1975, omslag
[Openbaarheid beperkt tot 01-01-2041](#)
- 7843** Ashikali, M.,1977 - 1979, omslag
[Openbaarheid beperkt tot 01-01-2061](#)
- 7844** Ashikali, M.,1977 - 1979, omslag
[Openbaarheid beperkt tot 01-01-2039](#)
- 7845** Ashikali, M.,1975 - 1976, omslag
- 7846** Ashruf, I.E.,1977, omslag
[Openbaarheid beperkt tot 01-01-2053](#)
- 7847** Ashruf, J.,1975 - 1979, omslag
[Openbaarheid beperkt tot 01-01-2051](#)
- 7848** Ashruf, K.N.,1975 - 1978, omslag
[Openbaarheid beperkt tot 01-01-2053](#)
- 7849** Ashruf, M.S.G.,1975 - 1979, omslag
[Openbaarheid beperkt tot 01-01-2040](#)
- 7850** Ashruf-Bechan, S.,1976 - 1979, omslag
[Openbaarheid beperkt tot 01-01-2042](#)
- 7851** Asmari, S., geb. 12-11-1923, 1977 - 1980, omslag
- 7852** Asmawidjaja, P.,1975 - 1979, omslag
[Openbaarheid beperkt tot 01-01-2042](#)
- 7853** Asmodikromo, S.,1975 - 1977, omslag
[Openbaarheid beperkt tot 01-01-2030](#)
- 7854** Asmowidjojo, K., geb. 07-12-1918, 1975 - 1979, omslag
- 7855** Asmowidjojo, M.J.,1975 - 1979, omslag
[Openbaarheid beperkt tot 01-01-2051](#)
- 7856** Asmus, T.M., geb. 03-10-1916, 1975 - 1980, omslag
- 7857** Asosingh, B.,1976 - 1979, omslag
[Openbaarheid beperkt tot 01-01-2043](#)
- 7858** Asosingh, R.,1976 - 1979, omslag
[Openbaarheid beperkt tot 01-01-2049](#)
- 7859** Asosingh-Yogi, B.,1976 - 1979, omslag
[Openbaarheid beperkt tot 01-01-2026](#)
- 7860** Asray, B.,1982 - 1983, omslag
[Openbaarheid beperkt tot 01-01-2059](#)
- 7861** Asruf, H.,1976, omslag
[Openbaarheid beperkt tot 01-01-2048](#)
- 7862** Asruf, J.M.,1976, omslag
[Openbaarheid beperkt tot 01-01-2034](#)
- 7863** Asruf, S., geb. 14-10-1922, 1976 - 1979, omslag
- 7864** Asruf, S.,1976 - 1978, omslag
[Openbaarheid beperkt tot 01-01-2041](#)
- 7865** Ataliede, H.M.,1978 - 1979, omslag
[Openbaarheid beperkt tot 01-01-2040](#)
- 7866** Ataoellah, S.,1975, omslag

- 7867** [Openbaarheid beperkt tot 01-01-2053](#)
Ataoellak, A.,1975, omslag
- 7868** [Openbaarheid beperkt tot 01-01-2034](#)
Atell, J.R.,1978 - 1979, omslag
[Openbaarheid beperkt tot 01-01-2032](#)
- 7869** Atjak, E., geb. 19-08-1922, 1977, omslag
- 7870** Atmoredjo, M.,1975 - 1978, omslag
[Openbaarheid beperkt tot 01-01-2045](#)
- 7871** Atmosoerodjo, R.W.,1975 - 1979, omslag
[Openbaarheid beperkt tot 01-01-2055](#)
- 7872** Atmosoerodjo, S., geb. 02-02-1907, 1975 - 1977,
omslag
- 7873** Atwaroe-Sadhoe, D.,1976 - 1981, omslag
[Openbaarheid beperkt tot 01-01-2033](#)
- 7874** Audhoe, M.,1976 - 1982, omslag
[Openbaarheid beperkt tot 01-01-2055](#)
- 7875** Audhoe, U.S.,1978, omslag
[Openbaarheid beperkt tot 01-01-2053](#)
- 7876** Augusta, N.T.,1975 - 1979, omslag
[Openbaarheid beperkt tot 01-01-2051](#)
- 7877** Augustuszoon, F.E.,1975, omslag
[Openbaarheid beperkt tot 01-01-2038](#)
- 7878** Augustuszoon-Lumme, E.,1978, omslag
[Openbaarheid beperkt tot 01-01-2027](#)
- 7879** Aurich, N. van,1977 - 1978, omslag
[Openbaarheid beperkt tot 01-01-2055](#)
- 7880** Autar, B.,1977 - 1978, omslag
[Openbaarheid beperkt tot 01-01-2056](#)
- 7881** Autar, B.,1975 - 1979, omslag
[Openbaarheid beperkt tot 01-01-2058](#)
- 7882** Autar, B.,1976 - 1979, omslag
[Openbaarheid beperkt tot 01-01-2040](#)
- 7883** Autar, B.,1976 - 1979, omslag
[Openbaarheid beperkt tot 01-01-2055](#)
- 7884** Autar, B.,1975 - 1979, omslag
[Openbaarheid beperkt tot 01-01-2055](#)
- 7885** Autar, B.R.,1977 - 1979, omslag
[Openbaarheid beperkt tot 01-01-2056](#)
- 7886** Autar, C.R.,1976 - 1978, omslag
[Openbaarheid beperkt tot 01-01-2035](#)
- 7887** Autar, D.,1975 - 1977, omslag
[Openbaarheid beperkt tot 01-01-2051](#)
- 7888** Autar, E.K.,1978 - 1979, omslag
[Openbaarheid beperkt tot 01-01-2047](#)
- 7889** Autar, F.,1975, omslag
[Openbaarheid beperkt tot 01-01-2046](#)
- 7890** Autar, G.,1977 - 1979, omslag
[Openbaarheid beperkt tot 01-01-2043](#)
- 7891** Autar, H.,1978, omslag
[Openbaarheid beperkt tot 01-01-2053](#)
- 7892** Autar, H.,1977 - 1979, omslag
[Openbaarheid beperkt tot 01-01-2040](#)
- 7893** Autar, H.,1977 - 1979, omslag
[Openbaarheid beperkt tot 01-01-2036](#)
- 7894** Autar, L.,1976 - 1978, omslag
[Openbaarheid beperkt tot 01-01-2054](#)
- 7895** Autar, M.,1975 - 1979, omslag
[Openbaarheid beperkt tot 01-01-2046](#)
- 7896** Autar, M.O.,1975 - 1976, omslag

- 7897** [Openbaarheid beperkt tot 01-01-2036](#)
Autar, O.,1977, omslag
- 7898** [Openbaarheid beperkt tot 01-01-2036](#)
Autar, P.,1979, omslag
- 7899** [Openbaarheid beperkt tot 01-01-2050](#)
Autar, R., geb. 03-11-1923, 1975 - 1978, omslag
- 7900** Autar, R.,1975, omslag
[Openbaarheid beperkt tot 01-01-2044](#)
- 7901** Autar, R.,1975 - 1977, omslag
[Openbaarheid beperkt tot 01-01-2053](#)
- 7902** Autar, R.,1976 - 1979, omslag
[Openbaarheid beperkt tot 01-01-2031](#)
- 7903** Autar, R.,1977 - 1978, omslag
[Openbaarheid beperkt tot 01-01-2051](#)
- 7904** Autar, R.,1976 - 1978, omslag
[Openbaarheid beperkt tot 01-01-2042](#)
- 7905** Autar, S.,1976 - 1979, omslag
[Openbaarheid beperkt tot 01-01-2044](#)
- 7906** Autar, S.,1975 - 1982, omslag
[Openbaarheid beperkt tot 01-01-2046](#)
- 7907** Autar, S., geb. 18-03-1922, 1975, omslag
- 7908** Autar, S.,1976, omslag
[Openbaarheid beperkt tot 01-01-2041](#)
- 7909** Autar, S.,1976 - 1978, omslag
[Openbaarheid beperkt tot 01-01-2056](#)
- 7910** Autar-Sewlal, G.,1975 - 1979, omslag
[Openbaarheid beperkt tot 01-01-2043](#)
- 7911** Avans, J., geb. 12-05-1919, 1975 - 1979, omslag
- 7912** Awadhpersad-Barsaharsing, G., geb. 02-05-1915, 1975 - 1978, omslag
- 7913** Axel Dongen, A.E.A. van,1977 - 1978, omslag
[Openbaarheid beperkt tot 01-01-2056](#)
- 7914** Axel Dongen, E.J. van,1977 - 1979, omslag
[Openbaarheid beperkt tot 01-01-2048](#)
- 7915** Axel Dongen, R.G. van,1975 - 1979, omslag
[Openbaarheid beperkt tot 01-01-2057](#)
- 7916** Axson, L.R.,1980 - 1981, omslag
[Openbaarheid beperkt tot 01-01-2035](#)
- 7917** Axwijk, C.B.,1976 - 1979, omslag
[Openbaarheid beperkt tot 01-01-2046](#)
- 7918** Axwijk, I.P.,1977 - 1979, omslag
[Openbaarheid beperkt tot 01-01-2055](#)
- 7919** Axwijk, N.H.,1979 - 1980, omslag
[Openbaarheid beperkt tot 01-01-2026](#)
- 7920** Aziem, J.,1975 - 1979, omslag
[Openbaarheid beperkt tot 01-01-2029](#)
- 7921** Aziem, M.,1975 - 1979, omslag
[Openbaarheid beperkt tot 01-01-2038](#)
- 7922** Aziem, M.J.,1975 - 1979, omslag
[Openbaarheid beperkt tot 01-01-2035](#)
- 7923** Aziem, M.K.,1975 - 1979, omslag
[Openbaarheid beperkt tot 01-01-2025](#)
- 7924** Aziem, M.S.,1975 - 1979, omslag
[Openbaarheid beperkt tot 01-01-2043](#)
- 7925** Azmat, M.,1975, omslag
[Openbaarheid beperkt tot 01-01-2046](#)
- 7926** Baag, G.C.A., geb. 22-01-1917, 1975, omslag
- 7927** Baal, A.W.,1978 - 1979, omslag
[Openbaarheid beperkt tot 01-01-2034](#)

- 7928** Baal, G.M.,1977 - 1982, omslag
[Openbaarheid beperkt tot 01-01-2057](#)
- 7929** Baal, I.C.,1978 - 1981, omslag
[Openbaarheid beperkt tot 01-01-2033](#)
- 7930** Baank-Grimes, G.,1981, pak
[Openbaarheid beperkt tot 01-01-2051](#)
- 7931** Baarh, A.D.,1975 - 1980, omslag
[Openbaarheid beperkt tot 01-01-2039](#)
- 7932** Baas, Y.,1977 - 1978, omslag
[Openbaarheid beperkt tot 01-01-2056](#)
- 7933** Baassaron, F.,1975, omslag
[Openbaarheid beperkt tot 01-01-2049](#)
- 7934** Babb, H.K.,1977, omslag
[Openbaarheid beperkt tot 01-01-2051](#)
- 7935** Babb, L.G.,1981, pak
[Openbaarheid beperkt tot 01-01-2046](#)
- 7936** Babel, E.P.,1976, omslag
[Openbaarheid beperkt tot 01-01-2057](#)
- 7937** Babel, E.U.,1975 - 1979, omslag
[Openbaarheid beperkt tot 01-01-2047](#)
- 7938** Babel, H.,1975 - 1978, omslag
[Openbaarheid beperkt tot 01-01-2054](#)
- 7939** Babel, M.,1975 - 1976, omslag
[Openbaarheid beperkt tot 01-01-2049](#)
- 7940** Babel, M.A.,1977 - 1980, omslag
[Openbaarheid beperkt tot 01-01-2054](#)
- 7941** Babel, M.E.L.,1976 - 1981, omslag
[Openbaarheid beperkt tot 01-01-2054](#)
- 7942** Babel-Telgt, A.O.,1977, omslag
[Openbaarheid beperkt tot 01-01-2036](#)
- 7943** Baboe, S.,1975 - 1979, omslag
[Openbaarheid beperkt tot 01-01-2031](#)
- 7944** Baboebal, R.,1975 - 1979, omslag
[Openbaarheid beperkt tot 01-01-2041](#)
- 7945** Baboelal, A.,1975 - 1979, omslag
[Openbaarheid beperkt tot 01-01-2055](#)
- 7946** Baboelal, C.,1975, omslag
[Openbaarheid beperkt tot 01-01-2057](#)
- 7947** Baboelal, D.,1975 - 1979, omslag
[Openbaarheid beperkt tot 01-01-2044](#)
- 7948** Baboelal, D.,1975 - 1979, omslag
[Openbaarheid beperkt tot 01-01-2046](#)
- 7949** Baboelal, H.,1975 - 1979, omslag
[Openbaarheid beperkt tot 01-01-2032](#)
- 7950** Baboelal, P.,1975 - 1979, omslag
[Openbaarheid beperkt tot 01-01-2048](#)
- 7951** Baboelal, R.,1975 - 1978, omslag
[Openbaarheid beperkt tot 01-01-2036](#)
- 7952** Baboelal, R.,1975 - 1979, omslag
- 7953** Baboelal, R.,1975 - 1979, omslag
[Openbaarheid beperkt tot 01-01-2025](#)
- 7954** Baboelal, S.,1975 - 1979, omslag
[Openbaarheid beperkt tot 01-01-2047](#)
- 7955** Baboelal, T.H.,1975, omslag
[Openbaarheid beperkt tot 01-01-2037](#)
- 7956** Baboelal-Chander, S.,1975, omslag
[Openbaarheid beperkt tot 01-01-2040](#)
- 7957** Baboelal-Goli, S., geb. 20-06-1917, 1975 - 1978, omslag

- 7958 Baboelal-Jagessar, S.,1975 - 1979, omslag
[Openbaarheid beperkt tot 01-01-2045](#)
- 7959 Baboeram, B.,1975, omslag
[Openbaarheid beperkt tot 01-01-2043](#)
- 7960 Baboeram, D., geb. 17-10-1918, 1977 - 1979, omslag
- 7961 Baboeram, H.S.,1975, omslag
[Openbaarheid beperkt tot 01-01-2054](#)
- 7962 Baboeram, J.K.,1976 - 1978, omslag
[Openbaarheid beperkt tot 01-01-2047](#)
- 7963 Baboeram, R.I.,1975 - 1977, omslag
[Openbaarheid beperkt tot 01-01-2042](#)
- 7964 Baboeram-Banwarie, K.,1977 - 1979, omslag
[Openbaarheid beperkt tot 01-01-2042](#)
- 7965 Baboeran, I.,1975 - 1979, omslag
[Openbaarheid beperkt tot 01-01-2045](#)
- 7966 Babolall, B.,1978 - 1979, omslag
[Openbaarheid beperkt tot 01-01-2055](#)
- 7967 Babulall, C.,1977 - 1980, omslag
[Openbaarheid beperkt tot 01-01-2050](#)
- 7968 Bacha-Jagesar, S.,1975 - 1979, omslag
[Openbaarheid beperkt tot 01-01-2058](#)
- 7969 Bachasing, R.,1977 - 1978, omslag
[Openbaarheid beperkt tot 01-01-2055](#)
- 7970 Bachasingh, N.,1975 - 1978, omslag
[Openbaarheid beperkt tot 01-01-2030](#)
- 7971 Bachasingh, R.,1974 - 1978, omslag
[Openbaarheid beperkt tot 01-01-2032](#)
- 7972 Bachnu, S.,1977 - 1978, omslag
[Openbaarheid beperkt tot 01-01-2051](#)
- 7973 Bachoe, A.,1976, omslag
[Openbaarheid beperkt tot 01-01-2055](#)
- 7974 Bachoe, D.,1977 - 1979, omslag
[Openbaarheid beperkt tot 01-01-2057](#)
- 7975 Bachoe, H.,1975 - 1977, omslag
[Openbaarheid beperkt tot 01-01-2043](#)
- 7976 Bachoe, K.A.,1975 - 1977, omslag
[Openbaarheid beperkt tot 01-01-2032](#)
- 7977 Bachoe, N., geb. 25-03-1923, 1975, omslag
- 7978 Bachoe, P.,1977, omslag
[Openbaarheid beperkt tot 01-01-2052](#)
- 7979 Bachoe, R.,1975 - 1979, omslag
[Openbaarheid beperkt tot 01-01-2052](#)
- 7980 Bachoe, S., geb. 10-05-1895, 1974 - 1980, omslag
- 7981 Bachoe, W.E.,1976 - 1977, omslag
[Openbaarheid beperkt tot 01-01-2046](#)
- 7982 Bachu, F.,1975 - 1983, omslag
[Openbaarheid beperkt tot 01-01-2042](#)
- 7983 Backer, A., geb. 25-09-1922, 1978, omslag
- 7984 Bacuna, N.V.,1978 - 1979, omslag
[Openbaarheid beperkt tot 01-01-2057](#)
- 7985 Badal, B.,1975 - 1979, omslag
[Openbaarheid beperkt tot 01-01-2025](#)
- 7986 Badal, B.,1975 - 1979, omslag
- 7987 Badal, B.,1977 - 1979, omslag
[Openbaarheid beperkt tot 01-01-2031](#)
- 7988 Badal, F.R.,1975 - 1979, omslag
[Openbaarheid beperkt tot 01-01-2052](#)
- 7989 Badal, G.D.,1975 - 1979, omslag
[Openbaarheid beperkt tot 01-01-2043](#)

- 7990** Badal, H.,1977 - 1980, omslag
[Openbaarheid beperkt tot 01-01-2048](#)
- 7991** Badal, H., geb. 30-05-1915, 1976 - 1979, omslag
- 7992** Badal, L.,1975, omslag
[Openbaarheid beperkt tot 01-01-2059](#)
- 7993** Badal, M.,1975 - 1978, omslag
[Openbaarheid beperkt tot 01-01-2033](#)
- 7994** Badal, M.A.,1977 - 1978, omslag
[Openbaarheid beperkt tot 01-01-2052](#)
- 7995** Badal, M.M.,1981 - 1982, omslag
[Openbaarheid beperkt tot 01-01-2025](#)
- 7996** Badal, R.,1975 - 1979, omslag
[Openbaarheid beperkt tot 01-01-2049](#)
- 7997** Badal, S.,1976 - 1978, omslag
[Openbaarheid beperkt tot 01-01-2047](#)
- 7998** Badal, S., geb. 29-06-1923, 1981, omslag
- 7999** Badal, V.K.,1976, omslag
[Openbaarheid beperkt tot 01-01-2047](#)
- 8000** Badal-Chotoe, P.,1975 - 1979, omslag
[Openbaarheid beperkt tot 01-01-2034](#)
- 8001** Badal-Dwarka, S.,1975 - 1979, omslag
[Openbaarheid beperkt tot 01-01-2046](#)
- 8002** Badal-Maikoe, S.A.,1975 - 1978, omslag
[Openbaarheid beperkt tot 01-01-2040](#)
- 8003** Badaltjawharie-Soerdjballi, M.,1975, omslag
[Openbaarheid beperkt tot 01-01-2049](#)
- 8004** Badeloe, C.,1975, omslag
[Openbaarheid beperkt tot 01-01-2055](#)
- 8005** Badeloe, R.,1976 - 1978, omslag
[Openbaarheid beperkt tot 01-01-2053](#)
- 8006** Badeloe, S,1975, omslag
[Openbaarheid beperkt tot 01-01-2051](#)
Geboortedatum onbekend.
- 8007** Badeloe, S.,1975 - 1979, omslag
[Openbaarheid beperkt tot 01-01-2026](#)
- 8008** Badloe, C.,1977, omslag
[Openbaarheid beperkt tot 01-01-2058](#)
- 8009** Badloe, D., geb. 09-06-1923, 1975, omslag
- 8010** Badloe, D.,1975, omslag
[Openbaarheid beperkt tot 01-01-2052](#)
- 8011** Badloe, G.,1976 - 1977, omslag
[Openbaarheid beperkt tot 01-01-2056](#)
- 8012** Badloe, J.,1977 - 1979, omslag
[Openbaarheid beperkt tot 01-01-2041](#)
- 8013** Badloe, K.,1975, omslag
[Openbaarheid beperkt tot 01-01-2047](#)
- 8014** Badloe, L.,1976 - 1978, omslag
[Openbaarheid beperkt tot 01-01-2039](#)
- 8015** Badloe, M.H.,1975 - 1978, omslag
[Openbaarheid beperkt tot 01-01-2047](#)
- 8016** Badloe, O.,1975 - 1978, omslag
[Openbaarheid beperkt tot 01-01-2025](#)
- 8017** Badloe, R., geb. 08-10-1919, 1975 - 1976, omslag
- 8018** Badloe, R.,1975, omslag
[Openbaarheid beperkt tot 01-01-2054](#)
- 8019** Badloe, S., geb. 05-04-1907, 1975, omslag
- 8020** Badloe, S.,1975, omslag
[Openbaarheid beperkt tot 01-01-2051](#)
- 8021** Badloe, S.,1975 - 1977, omslag

- 8022** [Openbaarheid beperkt tot 01-01-2058](#)
Badloe, S.,1975 - 1979, omslag
- 8023** [Openbaarheid beperkt tot 01-01-2051](#)
Badloe, S.,1977 - 1978, omslag
- 8024** [Openbaarheid beperkt tot 01-01-2057](#)
Badloe-Hasnoe, K.,1978 - 1982, omslag
- 8025** [Openbaarheid beperkt tot 01-01-2042](#)
Badloe-Ramrekha, S.,1977 - 1978, omslag
- 8026** [Openbaarheid beperkt tot 01-01-2036](#)
Badloo, G.,1977 - 1979, omslag
- 8027** [Openbaarheid beperkt tot 01-01-2046](#)
Badoella, M., geb. 05-11-1919, 1979, omslag
- 8028** Badoella, M.B., geb. 09-06-1918, 1975 - 1981, omslag
- 8029** Badoella, M.G.,1976 - 1977, omslag
- 8030** [Openbaarheid beperkt tot 01-01-2039](#)
Badoella, S.,1978, omslag
- 8031** [Openbaarheid beperkt tot 01-01-2052](#)
Badri, L.,1975 - 1979, omslag
- 8032** [Openbaarheid beperkt tot 01-01-2054](#)
Badri, S.,1977 - 1979, omslag
- 8033** [Openbaarheid beperkt tot 01-01-2054](#)
Badri, S.,1975 - 1977, omslag
- 8034** [Openbaarheid beperkt tot 01-01-2049](#)
Badri-Balesar, R.,1975 - 1979, omslag
- 8035** [Openbaarheid beperkt tot 01-01-2046](#)
Badripersad, A.L.,1975 - 1979, omslag
- 8036** [Openbaarheid beperkt tot 01-01-2052](#)
Badrising, P.,1976 - 1978, omslag
- 8037** [Openbaarheid beperkt tot 01-01-2054](#)
Badrising, R.,1975 - 1979, omslag
- 8038** [Openbaarheid beperkt tot 01-01-2035](#)
Badrisingh, G.,1975 - 1979, omslag
- 8039** [Openbaarheid beperkt tot 01-01-2030](#)
Badrisingh, P.,1975 - 1976, omslag
- 8040** [Openbaarheid beperkt tot 01-01-2053](#)
Badullah, N.,1975 - 1977, omslag
- 8041** [Openbaarheid beperkt tot 01-01-2053](#)
Bafati, M.,1975 - 1977, omslag
- 8042** [Openbaarheid beperkt tot 01-01-2054](#)
Bafati-Bhoelan, A.N.,1975 - 1979, omslag
- 8043** [Openbaarheid beperkt tot 01-01-2049](#)
Baffati, H.,1976 - 1979, omslag
- 8044** [Openbaarheid beperkt tot 01-01-2026](#)
Bageloe, F., geb. 23-02-1917, 1975 - 1977, omslag
- 8045** Bahadder, B.,1976 - 1978, omslag
- 8046** [Openbaarheid beperkt tot 01-01-2047](#)
Bahadoer, B.,1978 - 1983, omslag
- 8047** [Openbaarheid beperkt tot 01-01-2050](#)
Bahadoer, B.,1976 - 1982, omslag
- 8048** [Openbaarheid beperkt tot 01-01-2032](#)
Bahadoer, Ch.,1976 - 1979, omslag
- 8049** [Openbaarheid beperkt tot 01-01-2053](#)
Bahadoer, D.,1978, omslag
- 8050** [Openbaarheid beperkt tot 01-01-2050](#)
Bahadoer, H.,1976, omslag
- 8051** [Openbaarheid beperkt tot 01-01-2030](#)
Bahadoer, H.,1975 - 1979, omslag
- 8052** [Openbaarheid beperkt tot 01-01-2039](#)
Bahadoer, O.,1977 - 1979, omslag

- [Openbaarheid beperkt tot 01-01-2051](#)
8053 Bahadoer, R., geb. 04-06-1901, 1975 - 1979, omslag
- 8054** Bahadoer, R., 1976 - 1979, omslag
[Openbaarheid beperkt tot 01-01-2038](#)
- 8055** Bahadoer, R., 1975 - 1977, omslag
[Openbaarheid beperkt tot 01-01-2036](#)
- 8056** Bahadoer, R., 1975 - 1979, omslag
[Openbaarheid beperkt tot 01-01-2036](#)
- 8057** Bahadoer, R., 1975 - 1978, omslag
[Openbaarheid beperkt tot 01-01-2046](#)
- 8058** Bahadoer, S., 1975 - 1977, omslag
[Openbaarheid beperkt tot 01-01-2044](#)
- 8059** Bahadoer, S., geb. 21-07-1910, 1976, omslag
- 8060** Bahadoer, S., 1976 - 1979, omslag
[Openbaarheid beperkt tot 01-01-2048](#)
- 8061** Bahadoer, S., geb. circa 1908, 1976 - 1980, omslag
- 8062** Bahadoer Thakoerdin, L., 1977, omslag
[Openbaarheid beperkt tot 01-01-2053](#)
- 8063** Bahadoersing, H.S., 1978 - 1982, omslag
[Openbaarheid beperkt tot 01-01-2040](#)
- 8064** Bahadoersing, L.O., 1975 - 1979, omslag
[Openbaarheid beperkt tot 01-01-2030](#)
- 8065** Bahadoersing, L.S., 1978 - 1979, omslag
[Openbaarheid beperkt tot 01-01-2053](#)
- 8066** Bahadoersing, R., 1977 - 1978, omslag
[Openbaarheid beperkt tot 01-01-2026](#)
- 8067** Bahadoersing, S.M.Y., 1977 - 1979, omslag
[Openbaarheid beperkt tot 01-01-2051](#)
- 8068** Bahadoersingh, B., 1977 - 1979, omslag
[Openbaarheid beperkt tot 01-01-2055](#)
- 8069** Bahadoersingh, S., 1975, omslag
[Openbaarheid beperkt tot 01-01-2052](#)
- 8070** Bahadur, D., geb. 08-12-1913, 1978 - 1980, omslag
- 8071** Bahadur, M.E., 1975 - 1979, omslag
[Openbaarheid beperkt tot 01-01-2037](#)
- 8072** Bahoran, M., 1975 - 1977, omslag
[Openbaarheid beperkt tot 01-01-2040](#)
- 8073** Baidjhath, S., 1975 - 1979, omslag
[Openbaarheid beperkt tot 01-01-2037](#)
- 8074** Baidjnath, E.T., 1977 - 1979, omslag
[Openbaarheid beperkt tot 01-01-2055](#)
- 8075** Baidjnath, H., 1975 - 1979, omslag
[Openbaarheid beperkt tot 01-01-2052](#)
- 8076** Baidjnath, K., 1976 - 1981, omslag
[Openbaarheid beperkt tot 01-01-2044](#)
- 8077** Baidjnath, L., 1977, omslag
[Openbaarheid beperkt tot 01-01-2057](#)
- 8078** Baidjnath Misier, C., 1975 - 1976, omslag
[Openbaarheid beperkt tot 01-01-2050](#)
- 8079** Baidjnath Misier, D., 1976, omslag
[Openbaarheid beperkt tot 01-01-2049](#)
- 8080** Baidjnath Misier, K., 1977, omslag
[Openbaarheid beperkt tot 01-01-2053](#)
- 8081** Baidjnath Misier, V., 1975, omslag
[Openbaarheid beperkt tot 01-01-2058](#)
- 8082** Baidjoe, B., 1976 - 1980, omslag
[Openbaarheid beperkt tot 01-01-2056](#)
- 8083** Baidjoe, D., 1976 - 1979, omslag
[Openbaarheid beperkt tot 01-01-2055](#)

- 8084** Baidjoe, J.P.,1975 - 1979, omslag
[Openbaarheid beperkt tot 01-01-2027](#)
- 8085** Baidjoe, K.,1975, omslag
[Openbaarheid beperkt tot 01-01-2052](#)
- 8086** Baidjoe, L.,1976 - 1977, omslag
[Openbaarheid beperkt tot 01-01-2043](#)
- 8087** Baidjoe, P.,1975 - 1976, omslag
[Openbaarheid beperkt tot 01-01-2048](#)
- 8088** Baidjoe, R.,1976, omslag
[Openbaarheid beperkt tot 01-01-2051](#)
- 8089** Baidjoe, S.,1975 - 1980, omslag
[Openbaarheid beperkt tot 01-01-2025](#)
- 8090** Baidjoe, S.,1976 - 1977, omslag
[Openbaarheid beperkt tot 01-01-2036](#)
- 8091** Baidjoe, S.D.,1977 - 1981, omslag
[Openbaarheid beperkt tot 01-01-2056](#)
- 8092** Baidjoe, W.,1975 - 1979, omslag
[Openbaarheid beperkt tot 01-01-2052](#)
- 8093** Baidjoe-Mahesh, B., geb. 17-01-1914, 1978, omslag
- 8094** Baidjoel, B., geb. 18-06-1906, 1975 - 1979, omslag
- 8095** Baidnath-Panday, F.,1975, omslag
[Openbaarheid beperkt tot 01-01-2047](#)
- 8096** Baijnath, A.,1975 - 1976, omslag
[Openbaarheid beperkt tot 01-01-2054](#)
- 8097** Baijnes, M.A.,1978 - 1979, omslag
[Openbaarheid beperkt tot 01-01-2033](#)
- 8098** Bailly, R.,1978, omslag
[Openbaarheid beperkt tot 01-01-2040](#)
- 8099** Baitali, S.,1976 - 1978, omslag
[Openbaarheid beperkt tot 01-01-2039](#)
- 8100** Bajnath, B.,1975 - 1978, omslag
[Openbaarheid beperkt tot 01-01-2054](#)
- 8101** Bajnath, B., geb. 21-06-1923, 1976 - 1978, omslag
- 8102** Bajnath, H.,1976 - 1978, omslag
[Openbaarheid beperkt tot 01-01-2048](#)
- 8103** Bajnath, H.,1975 - 1979, omslag
[Openbaarheid beperkt tot 01-01-2033](#)
- 8104** Bajnath, S.,1976 - 1979, omslag
[Openbaarheid beperkt tot 01-01-2049](#)
- 8105** Bajnath, S.,1975 - 1980, omslag
[Openbaarheid beperkt tot 01-01-2054](#)
- 8106** Bajnath-Audhoe, C.K.,1975, omslag
[Openbaarheid beperkt tot 01-01-2049](#)
- 8107** Bajnath-Sewcharan, D.,1976 - 1979, omslag
[Openbaarheid beperkt tot 01-01-2061](#)
- 8108** Bak, V.D.,1978 - 1980, omslag
[Openbaarheid beperkt tot 01-01-2050](#)
- 8109** Bakas-Fagoe, M.,1975 - 1976, omslag
[Openbaarheid beperkt tot 01-01-2045](#)
- 8110** Bakboord, C.A.,1977 - 1978, omslag
[Openbaarheid beperkt tot 01-01-2057](#)
- 8111** Bakboord, E.E.,1976 - 1977, omslag
[Openbaarheid beperkt tot 01-01-2049](#)
- 8112** Bakboord, G.E.,1977, omslag
[Openbaarheid beperkt tot 01-01-2055](#)
- 8113** Bakboord, H.E.,1977, omslag
[Openbaarheid beperkt tot 01-01-2050](#)
- 8114** Bakboord, H.O.L.,1977 - 1978, omslag
[Openbaarheid beperkt tot 01-01-2047](#)

- 8115** Bakhtali, M.,1978 - 1979, omslag
[Openbaarheid beperkt tot 01-01-2051](#)
- 8116** Bakhtali, M.E.,1976, omslag
[Openbaarheid beperkt tot 01-01-2043](#)
- 8117** Bakhtali, S.N.,1976 - 1979, omslag
[Openbaarheid beperkt tot 01-01-2044](#)
- 8118** Bakhtali-Abdoelkarim, E.B.H.,1979 - 1980, omslag
[Openbaarheid beperkt tot 01-01-2038](#)
- 8119** Bakhuis, A.O.,1976 - 1977, omslag
[Openbaarheid beperkt tot 01-01-2042](#)
- 8120** Bakmeijer, E.C.,1977 - 1979, omslag
[Openbaarheid beperkt tot 01-01-2052](#)
- 8121** Bakridi, A.,1975 - 1977, omslag
[Openbaarheid beperkt tot 01-01-2046](#)
- 8122** Bakridi, A.A.,1976 - 1978, omslag
[Openbaarheid beperkt tot 01-01-2053](#)
- 8123** Bakridi, G.,1976 - 1981, omslag
[Openbaarheid beperkt tot 01-01-2047](#)
- 8124** Bakridi, L.N.,1976 - 1977, omslag
[Openbaarheid beperkt tot 01-01-2048](#)
- 8125** Bakridi, M.R.,1978, omslag
[Openbaarheid beperkt tot 01-01-2056](#)
- 8126** Bakridi, S., geb. 10-08-1921, 1975 - 1978, omslag
- 8127** Baksoellah, H., geb. 20-06-1923, 1975 - 1979, omslag
- 8128** Baktawar, H., geb. 22-01-1915, 1975 - 1977, omslag
- 8129** Bakti, L.,1975, omslag
[Openbaarheid beperkt tot 01-01-2030](#)
- 8130** Baladien, A.I.,1978 - 1979, omslag
[Openbaarheid beperkt tot 01-01-2060](#)
- 8131** Baladien, B.,1975 - 1976, omslag
[Openbaarheid beperkt tot 01-01-2049](#)
- 8132** Baladien, R.S.,1975 - 1978, omslag
[Openbaarheid beperkt tot 01-01-2056](#)
- 8133** Balai, C.A.,1976 - 1982, omslag
[Openbaarheid beperkt tot 01-01-2045](#)
- 8134** Balai, H.,1976 - 1979, omslag
[Openbaarheid beperkt tot 01-01-2044](#)
- 8135** Balai, I., geb. circa 1900, 1975, omslag
- 8136** Balai-Malaha, J.,1975, omslag
[Openbaarheid beperkt tot 01-01-2034](#)
- 8137** Balak, A.,1978, omslag
[Openbaarheid beperkt tot 01-01-2054](#)
- 8138** Balak, A.,1975 - 1977, omslag
[Openbaarheid beperkt tot 01-01-2045](#)
- 8139** Balak, B.S.,1976 - 1980, omslag
[Openbaarheid beperkt tot 01-01-2039](#)
- 8140** Balak, J.,1975 - 1977, omslag
[Openbaarheid beperkt tot 01-01-2040](#)
- 8141** Balak, K.,1977 - 1980, omslag
[Openbaarheid beperkt tot 01-01-2048](#)
- 8142** Balak, P.,1975, omslag
[Openbaarheid beperkt tot 01-01-2057](#)
- 8143** Balak, R.,1975 - 1979, omslag
[Openbaarheid beperkt tot 01-01-2040](#)
- 8144** Balak, R.,1975, omslag
[Openbaarheid beperkt tot 01-01-2053](#)
- 8145** Balak, R.,1975 - 1979, omslag
[Openbaarheid beperkt tot 01-01-2048](#)
- 8146** Balak, S.,1976 - 1979, omslag

- 8147** [Openbaarheid beperkt tot 01-01-2059](#)
Balak, S., 1976 - 1978, omslag
- 8148** [Openbaarheid beperkt tot 01-01-2036](#)
Balanco, J., geb. 19-04-1915, 1975 - 1979, omslag
- 8149** [Openbaarheid beperkt tot 01-01-2037](#)
Balaydin, J., 1977 - 1979, omslag
- 8150** [Openbaarheid beperkt tot 01-01-2028](#)
Balaydin, N., 1975 - 1979, omslag
- 8151** [Openbaarheid beperkt tot 01-01-2029](#)
Balaydin-Sardha, M., 1976 - 1979, omslag
- 8152** [Openbaarheid beperkt tot 01-01-2026](#)
Balbahadoer, D.H., 1975, omslag
- 8153** [Openbaarheid beperkt tot 01-01-2042](#)
Baldan, R., 1975 - 1979, omslag
- 8154** [Openbaarheid beperkt tot 01-01-2042](#)
Baldew, B., 1978 - 1980, omslag
- 8155** [Openbaarheid beperkt tot 01-01-2039](#)
Baldew, H.B., 1975 - 1979, omslag
- 8156** [Openbaarheid beperkt tot 01-01-2035](#)
Baldew, K., 1975 - 1977, omslag
- 8157** [Openbaarheid beperkt tot 01-01-2033](#)
Baldew, K., 1978 - 1979, omslag
- 8158** [Openbaarheid beperkt tot 01-01-2042](#)
Baldew, K., 1978 - 1980, omslag
- 8159** [Openbaarheid beperkt tot 01-01-2057](#)
Baldew, L., 1975, omslag
- 8160** [Openbaarheid beperkt tot 01-01-2048](#)
Baldew, R., 1975 - 1977, omslag
- 8161** [Openbaarheid beperkt tot 01-01-2045](#)
Baldew, S., 1975, omslag
- 8162** [Openbaarheid beperkt tot 01-01-2051](#)
Baldew, S.C., 1976 - 1983, omslag
- 8163** [Openbaarheid beperkt tot 01-01-2036](#)
Baldew, S.T., 1974 - 1978, omslag
- 8164** [Openbaarheid beperkt tot 01-01-2035](#)
Baldew, W.K., 1975 - 1976, omslag
- 8165** [Openbaarheid beperkt tot 01-01-2044](#)
Baldew-Sanwitana, P., 1979 - 1982, omslag
- 8166** [Openbaarheid beperkt tot 01-01-2028](#)
Baldewpersad Tewarie, B.A.T., 1975, omslag
- 8167** [Openbaarheid beperkt tot 01-01-2041](#)
Baldewpersad Tewarie, M., 1975 - 1979, omslag
- 8168** [Openbaarheid beperkt tot 01-01-2048](#)
Baldewsing, B., 1977, omslag
- 8169** [Openbaarheid beperkt tot 01-01-2048](#)
Baldewsing, H., 1975 - 1979, omslag
- 8170** [Openbaarheid beperkt tot 01-01-2056](#)
Baldewsingh, P., 1982 - 1983, omslag
- 8171** [Openbaarheid beperkt tot 01-01-2048](#)
Baldi, S., 1975 - 1981, omslag
- 8172** [Openbaarheid beperkt tot 01-01-2055](#)
Baldjor-Ramautar, N.S.D., 1979, omslag
- 8173** [Openbaarheid beperkt tot 01-01-2056](#)
Balentien, R.E., 1978 - 1979, omslag
- 8174** [Openbaarheid beperkt tot 01-01-2052](#)
Balentin, A.M., geb. 06-04-1913, 1976 - 1977, omslag
- 8175** [Openbaarheid beperkt tot 01-01-2050](#)
Balentina, M.P., 1975 - 1980, omslag
- 8176** [Openbaarheid beperkt tot 01-01-2050](#)
Balesar, B., 1975 - 1979, omslag
- 8177** [Openbaarheid beperkt tot 01-01-2050](#)
Baley, B.F., 1977 - 1979, omslag

- 8178** [Openbaarheid beperkt tot 01-01-2049](#)
Balgen, E.,1975 - 1979, omslag
- 8179** [Openbaarheid beperkt tot 01-01-2030](#)
Balgit, R.D.,1981, omslag
- 8180** [Openbaarheid beperkt tot 01-01-2047](#)
Balgobind, B.,1975 - 1979, omslag
- 8181** [Openbaarheid beperkt tot 01-01-2032](#)
Balgobind, B.l.,1975, omslag
- 8182** [Openbaarheid beperkt tot 01-01-2052](#)
Balgobind, B.l.,1978 - 1979, omslag
- 8183** [Openbaarheid beperkt tot 01-01-2052](#)
Balgobind, D.,1976 - 1979, omslag
- 8184** [Openbaarheid beperkt tot 01-01-2049](#)
Balgobind, D.,1975 - 1979, omslag
- 8185** [Openbaarheid beperkt tot 01-01-2055](#)
Balgobind, D.,1975, omslag
- 8186** [Openbaarheid beperkt tot 01-01-2054](#)
Balgobind, D.,1977 - 1978, omslag
- 8187** [Openbaarheid beperkt tot 01-01-2054](#)
Balgobind, D.S.,1975, omslag
- 8188** [Openbaarheid beperkt tot 01-01-2049](#)
Balgobind, H.,1975 - 1979, omslag
- 8189** [Openbaarheid beperkt tot 01-01-2044](#)
Balgobind, H.,1975 - 1980, omslag
- 8190** [Openbaarheid beperkt tot 01-01-2056](#)
Balgobind, H.K.,1978 - 1982, omslag
- 8191** [Openbaarheid beperkt tot 01-01-2053](#)
Balgobind, P.,1975, omslag
- 8192** [Openbaarheid beperkt tot 01-01-2058](#)
Balgobind, R.R.,1975 - 1979, omslag
- 8193** [Openbaarheid beperkt tot 01-01-2052](#)
Balgobind, S.,1976 - 1979, omslag
- 8194** [Openbaarheid beperkt tot 01-01-2026](#)
Balhari, R.,1976, omslag
- 8195** [Openbaarheid beperkt tot 01-01-2056](#)
Balkaram, l.,1978 - 1980, omslag
- 8196** [Openbaarheid beperkt tot 01-01-2052](#)
Balkaran, C.,1977 - 1980, omslag
- 8197** [Openbaarheid beperkt tot 01-01-2047](#)
Balkaran, D.,1975 - 1976, omslag
- 8198** [Openbaarheid beperkt tot 01-01-2050](#)
Balkaran, D.,1977, omslag
- 8199** [Openbaarheid beperkt tot 01-01-2051](#)
Balkaran, K.,1975 - 1977, omslag
- 8200** [Openbaarheid beperkt tot 01-01-2055](#)
Balkaran, P.,1975 - 1979, omslag
- 8201** [Openbaarheid beperkt tot 01-01-2051](#)
Balkaran, S.,1975 - 1980, omslag
- 8202** [Openbaarheid beperkt tot 01-01-2032](#)
Balker, H.A.,1976, omslag
- 8203** [Openbaarheid beperkt tot 01-01-2056](#)
Balker, R.,1975, stuk
- 8204** [Openbaarheid beperkt tot 01-01-2043](#)
Balla, L.,1975 - 1979, omslag
- 8205** [Openbaarheid beperkt tot 01-01-2027](#)
Balla, R.,1977 - 1979, omslag
- 8206** [Openbaarheid beperkt tot 01-01-2045](#)
Balla, S.,1976 - 1978, omslag

- 8207** Baloe, H.T.,1975, omslag
[Openbaarheid beperkt tot 01-01-2028](#)
- 8208** Baloe, W.C.,1976 - 1979, omslag
[Openbaarheid beperkt tot 01-01-2046](#)
- 8209** Balorian, S.M.,1976 - 1981, omslag
[Openbaarheid beperkt tot 01-01-2053](#)
- 8210** Balrak, C.E.,1975, omslag
[Openbaarheid beperkt tot 01-01-2042](#)
- 8211** Balrak, G.E.,1976, omslag
[Openbaarheid beperkt tot 01-01-2049](#)
- 8212** Balsingh, J., geb. 01-01-1915, 1976 - 1979, omslag
- 8213** Balwant Gir, N.,1975, omslag
[Openbaarheid beperkt tot 01-01-2042](#)
- 8214** Balwant Gir, R.,1975 - 1976, omslag
[Openbaarheid beperkt tot 01-01-2058](#)
- 8215** Balwant Gir-Hira, S.,1978 - 1980, omslag
[Openbaarheid beperkt tot 01-01-2041](#)
- 8216** Bamsi, H.,1975 - 1978, omslag
[Openbaarheid beperkt tot 01-01-2042](#)
- 8217** Banarsi, B.,1975 - 1977, omslag
[Openbaarheid beperkt tot 01-01-2042](#)
- 8218** Banarsi, R.,1976, omslag
[Openbaarheid beperkt tot 01-01-2043](#)
- 8219** Banarsie, A.,1975 - 1977, omslag
[Openbaarheid beperkt tot 01-01-2055](#)
- 8220** Banarsie, H.,1975 - 1978, omslag
[Openbaarheid beperkt tot 01-01-2052](#)
- 8221** Banarsie, J.,1975 - 1979, omslag
[Openbaarheid beperkt tot 01-01-2025](#)
- 8222** Banarsie, R.,1975 - 1983, omslag
[Openbaarheid beperkt tot 01-01-2047](#)
- 8223** Banarsie-Mahangoe, C.,1975, omslag
[Openbaarheid beperkt tot 01-01-2053](#)
- 8224** Bandhoe, B.,1975 - 1982, omslag
[Openbaarheid beperkt tot 01-01-2046](#)
- 8225** Bandhoe, B.,1977, omslag
[Openbaarheid beperkt tot 01-01-2041](#)
- 8226** Bandhoe, C.,1977, omslag
[Openbaarheid beperkt tot 01-01-2059](#)
- 8227** Bandhoe, H.,1977, omslag
[Openbaarheid beperkt tot 01-01-2052](#)
- 8228** Bandhoe, H.F.,1979 - 1981, omslag
[Openbaarheid beperkt tot 01-01-2047](#)
- 8229** Bandhoe, J.,1975, omslag
[Openbaarheid beperkt tot 01-01-2053](#)
- 8230** Bandhoe, K.,1975, omslag
[Openbaarheid beperkt tot 01-01-2056](#)
- 8231** Bandhoe, S.,1975 - 1979, omslag
[Openbaarheid beperkt tot 01-01-2053](#)
- 8232** Bandhoe, S.I.,1977 - 1979, omslag
[Openbaarheid beperkt tot 01-01-2057](#)
- 8233** Bandhoe-Kanhai, S., geb. 28-05-1919, 1977, omslag
- 8234** Bandhoe Nanhoe, N.M.,1976, omslag
[Openbaarheid beperkt tot 01-01-2034](#)
- 8235** Bando, M.R.,1976 - 1977, omslag
[Openbaarheid beperkt tot 01-01-2054](#)
- 8236** Banel, N.,1975, omslag
[Openbaarheid beperkt tot 01-01-2052](#)
- 8237** Banel, N.H.A.,1976 - 1977, omslag

- 8238** [Openbaarheid beperkt tot 01-01-2053](#)
Banel, O.A.,1975, omslag
- 8239** [Openbaarheid beperkt tot 01-01-2034](#)
Banfield, D.C.,1978 - 1980, omslag
[Openbaarheid beperkt tot 01-01-2059](#)
- 8240** Bang A Foe, E.L., geb. 09-12-1915, 1975 - 1980, omslag
- 8241** Bangoen, R.,1977 - 1978, omslag
[Openbaarheid beperkt tot 01-01-2054](#)
- 8242** Bangoer, B., geb. 08-02-1918, 1975 - 1977, omslag
- 8243** Bangoer, F.B.,1977, omslag
[Openbaarheid beperkt tot 01-01-2031](#)
- 8244** Bangoer, I.,1975 - 1979, omslag
[Openbaarheid beperkt tot 01-01-2047](#)
- 8245** Bangoer, S.,1975 - 1979, omslag
[Openbaarheid beperkt tot 01-01-2037](#)
- 8246** Bangoer, S.,1975 - 1976, omslag
[Openbaarheid beperkt tot 01-01-2052](#)
- 8247** Bangoer, S.,1977 - 1979, omslag
[Openbaarheid beperkt tot 01-01-2045](#)
- 8248** Bansdhari, R.R.,1978, omslag
[Openbaarheid beperkt tot 01-01-2045](#)
- 8249** Bansdhari, S.J.,1978, omslag
[Openbaarheid beperkt tot 01-01-2030](#)
- 8250** Bansi, A.N.,1976, omslag
[Openbaarheid beperkt tot 01-01-2046](#)
- 8251** Bansi, C.,1975 - 1977, omslag
[Openbaarheid beperkt tot 01-01-2049](#)
- 8252** Bansi, O.,1975 - 1978, omslag
[Openbaarheid beperkt tot 01-01-2054](#)
- 8253** Bansi, S,1975, omslag
[Openbaarheid beperkt tot 01-01-2051](#)
Geboortedatum onbekend.
- 8254** Bansi, S.,1975 - 1977, omslag
[Openbaarheid beperkt tot 01-01-2057](#)
- 8255** Bansi, S.H.,1977 - 1979, omslag
[Openbaarheid beperkt tot 01-01-2058](#)
- 8256** Bansidar, S.S.,1976, omslag
[Openbaarheid beperkt tot 01-01-2056](#)
- 8257** Bansidhar, A.,1978 - 1979, omslag
[Openbaarheid beperkt tot 01-01-2054](#)
- 8258** Bansidhar, H., geb. 29-11-1918, 1975 - 1979, omslag
- 8259** Bansidhar, P.,1978 - 1980, omslag
[Openbaarheid beperkt tot 01-01-2052](#)
- 8260** Bansidhar, R.,1976, omslag
[Openbaarheid beperkt tot 01-01-2057](#)
- 8261** Bansie, C.E.,1976 - 1979, omslag
[Openbaarheid beperkt tot 01-01-2038](#)
- 8262** Bansie, K.,1975 - 1977, omslag
[Openbaarheid beperkt tot 01-01-2044](#)
- 8263** Bansie, W.R.,1978 - 1979, omslag
[Openbaarheid beperkt tot 01-01-2035](#)
- 8264** Bansropansingh, J.A.,1975 - 1979, omslag
[Openbaarheid beperkt tot 01-01-2043](#)
- 8265** Banwari, N.,1979, omslag
[Openbaarheid beperkt tot 01-01-2058](#)
- 8266** Banwari, W.,1978, omslag
[Openbaarheid beperkt tot 01-01-2056](#)
- 8267** Banwarie, C.,1975, omslag
[Openbaarheid beperkt tot 01-01-2051](#)

- 8268** Banwarie, P.,1976, omslag
[Openbaarheid beperkt tot 01-01-2034](#)
- 8269** Banwarie, R.,1978 - 1982, omslag
[Openbaarheid beperkt tot 01-01-2058](#)
- 8270** Banwarie, S.,1975 - 1976, omslag
[Openbaarheid beperkt tot 01-01-2026](#)
- 8271** Baptista, D.,1978, omslag
[Openbaarheid beperkt tot 01-01-2046](#)
- 8272** Baptista, J.,1978 - 1979, omslag
[Openbaarheid beperkt tot 01-01-2053](#)
- 8273** Baptista, K.,1975 - 1979, omslag
[Openbaarheid beperkt tot 01-01-2054](#)
- 8274** Baptiste, J.P., geb. 23-07-1923, 1977 - 1979, omslag
- 8275** Baptiste, M.,1976, omslag
[Openbaarheid beperkt tot 01-01-2049](#)
- 8276** Baran, D.,1976 - 1979, omslag
[Openbaarheid beperkt tot 01-01-2055](#)
- 8277** Barbij, G.A.,1978 - 1980, omslag
[Openbaarheid beperkt tot 01-01-2042](#)
- 8278** Barby, M.P.M.,1978 - 1979, omslag
[Openbaarheid beperkt tot 01-01-2062](#)
- 8279** Barco, M.M.,1976, omslag
[Openbaarheid beperkt tot 01-01-2050](#)
- 8280** Barend, P.H., geb. 19-09-1909, 1976 - 1979, omslag
- 8281** Barends, R.H.,1978 - 1979, omslag
[Openbaarheid beperkt tot 01-01-2037](#)
- 8282** Barhoe, D.,1976, omslag
[Openbaarheid beperkt tot 01-01-2044](#)
- 8283** Barhoe, W.,1981 - 1982, omslag
[Openbaarheid beperkt tot 01-01-2060](#)
- 8284** Barkridi, S.,1975, omslag
[Openbaarheid beperkt tot 01-01-2043](#)
- 8285** Barnwell, Ch.H.,1979, omslag
[Openbaarheid beperkt tot 01-01-2059](#)
- 8286** Barnwell-Burgzorg, C.M., geb. 09-07-1923, 1976 - 1979, omslag
- 8287** Baron, L.C.,1976 - 1979, omslag
[Openbaarheid beperkt tot 01-01-2049](#)
- 8288** Barrios, M.A. de, geb. 28-01-1919, 1976 - 1979, omslag
- 8289** Barrios, S.M. de,1979, stuk
[Openbaarheid beperkt tot 01-01-2059](#)
- 8290** Barron, I.O.,1979 - 1980, omslag
[Openbaarheid beperkt tot 01-01-2037](#)
- 8291** Barron, N.Y.,1976 - 1979, omslag
[Openbaarheid beperkt tot 01-01-2050](#)
- 8292** Barsatie, D.,1977 - 1979, omslag
[Openbaarheid beperkt tot 01-01-2039](#)
- 8293** Bart, E.,1976 - 1979, omslag
[Openbaarheid beperkt tot 01-01-2055](#)
- 8294** Bart, L.,1975 - 1978, omslag
[Openbaarheid beperkt tot 01-01-2050](#)
- 8295** Bartelink, H.,1975, stuk
[Openbaarheid beperkt tot 01-01-2036](#)
- 8296** Bartholomeus, G.F.,1978 - 1980, omslag
[Openbaarheid beperkt tot 01-01-2026](#)
- 8297** Bas, C.M.,1978 - 1979, omslag
[Openbaarheid beperkt tot 01-01-2028](#)
- 8298** Basant, H.H.,1975 - 1979, omslag
[Openbaarheid beperkt tot 01-01-2047](#)

- 8299** Basant, P.,1977 - 1979, omslag
[Openbaarheid beperkt tot 01-01-2027](#)
- 8300** Basant, S.,1975 - 1977, omslag
[Openbaarheid beperkt tot 01-01-2049](#)
- 8301** Basarat, H.A.,1975, omslag
[Openbaarheid beperkt tot 01-01-2035](#)
- 8302** Basarat, J., geb. 08-10-1919, 1975 - 1979, omslag
- 8303** Basarat, M.,1977 - 1979, omslag
[Openbaarheid beperkt tot 01-01-2055](#)
- 8304** Basarat, M.,1979 - 1982, omslag
[Openbaarheid beperkt tot 01-01-2029](#)
- 8305** Basarat, M.H.,1975 - 1977, omslag
[Openbaarheid beperkt tot 01-01-2037](#)
- 8306** Basarat, M.T.,1975, omslag
[Openbaarheid beperkt tot 01-01-2041](#)
- 8307** Basarat, O.,1975 - 1980, omslag
[Openbaarheid beperkt tot 01-01-2043](#)
- 8308** Basarat, S.,1978 - 1979, omslag
[Openbaarheid beperkt tot 01-01-2060](#)
- 8309** Basarat-William, H.,1978 - 1980, omslag
[Openbaarheid beperkt tot 01-01-2045](#)
- 8310** Basdew-Bahadoer, N.,1975 - 1983, omslag
[Openbaarheid beperkt tot 01-01-2042](#)
- 8311** Basdew-Sharma, J., geb. 01-03-1922, 1975 - 1977, omslag
- 8312** Basdewsing, L.,1975 - 1978, omslag
[Openbaarheid beperkt tot 01-01-2049](#)
- 8313** Basfielt, F.W., geb. 05-06-1912, 1976 - 1978, omslag
- 8314** Basgoet, S.,1975 - 1979, omslag
[Openbaarheid beperkt tot 01-01-2045](#)
- 8315** Basilia, M.,1975 - 1979, omslag
[Openbaarheid beperkt tot 01-01-2054](#)
- 8316** Basnoe, G.,1976 - 1978, omslag
[Openbaarheid beperkt tot 01-01-2037](#)
- 8317** Basnoe, I.M.,1976 - 1978, omslag
[Openbaarheid beperkt tot 01-01-2040](#)
- 8318** Basnoe, N.,1976, omslag
[Openbaarheid beperkt tot 01-01-2033](#)
- 8319** Bastiek, G.F.,1979, omslag
[Openbaarheid beperkt tot 01-01-2057](#)
- 8320** Batadien, B.,1975, stuk
[Openbaarheid beperkt tot 01-01-2041](#)
- 8321** Batong, K.,1975 - 1977, omslag
[Openbaarheid beperkt tot 01-01-2026](#)
- 8322** Battja-Ramadhin, P.,1976 - 1979, omslag
[Openbaarheid beperkt tot 01-01-2042](#)
- 8323** Baumgart, A.,1977 - 1978, omslag
[Openbaarheid beperkt tot 01-01-2041](#)
- 8324** Baumgart, C.W.,1978 - 1979, omslag
[Openbaarheid beperkt tot 01-01-2028](#)
- 8325** Baumgart, I.F.,1978 - 1980, omslag
[Openbaarheid beperkt tot 01-01-2035](#)
- 8326** Baumgart, L.I.,1975 - 1976, omslag
[Openbaarheid beperkt tot 01-01-2054](#)
- 8327** Baumgart, R.N.,1978 - 1979, omslag
[Openbaarheid beperkt tot 01-01-2033](#)
- 8328** Baumgart, R.Y.,1975 - 1978, omslag
[Openbaarheid beperkt tot 01-01-2041](#)
- 8329** Bazoer, E.W.,1975 - 1976, omslag

- 8330** [Openbaarheid beperkt tot 01-01-2048](#)
Bazur, M.G.,1981 - 1982, omslag
- 8331** [Openbaarheid beperkt tot 01-01-2045](#)
Bebrou, D.C., geb. 31-12-1922, 1976 - 1980, omslag
- 8332** [Openbaarheid beperkt tot 01-01-2060](#)
Bechai, J.,1975 - 1977, omslag
- 8333** [Openbaarheid beperkt tot 01-01-2030](#)
Bechai, S.,1976 - 1979, omslag
- 8334** [Openbaarheid beperkt tot 01-01-2038](#)
Bechan, A.,1975 - 1977, omslag
- 8335** [Openbaarheid beperkt tot 01-01-2051](#)
Bechan, A.,1975, omslag
- 8336** [Openbaarheid beperkt tot 01-01-2049](#)
Bechan, B.,1975, omslag
- 8337** [Openbaarheid beperkt tot 01-01-2052](#)
Bechan, B.,1975 - 1982, omslag
- 8338** [Openbaarheid beperkt tot 01-01-2047](#)
Bechan, D.,1977 - 1979, omslag
- 8339** [Openbaarheid beperkt tot 01-01-2054](#)
Bechan, K.,1978 - 1979, omslag
- 8340** [Openbaarheid beperkt tot 01-01-2026](#)
Bechan, K.,1976 - 1978, omslag
- 8341** [Openbaarheid beperkt tot 01-01-2028](#)
Bechan, M.,1975 - 1979, omslag
- 8342** [Openbaarheid beperkt tot 01-01-2043](#)
Bechan, M.G.,1975, omslag
- 8343** [Openbaarheid beperkt tot 01-01-2053](#)
Bechan, M.S.,1975, omslag
- 8344** [Openbaarheid beperkt tot 01-01-2048](#)
Bechan, N.,1975 - 1976, omslag
- 8345** [Openbaarheid beperkt tot 01-01-2030](#)
Bechan, R.,1976 - 1982, omslag
- 8346** [Openbaarheid beperkt tot 01-01-2027](#)
Bechan, R.,1977, omslag
- 8347** [Openbaarheid beperkt tot 01-01-2054](#)
Bechan, R.,1977, omslag
- 8348** [Openbaarheid beperkt tot 01-01-2032](#)
Bechan, R.,1975 - 1978, omslag
- 8349** [Openbaarheid beperkt tot 01-01-2057](#)
Bechan, R.,1976 - 1979, omslag
- 8350** [Openbaarheid beperkt tot 01-01-2052](#)
Bechan, S.,1975 - 1978, omslag
- 8351** [Openbaarheid beperkt tot 01-01-2047](#)
Bechan, S.,1977, omslag
- 8352** [Openbaarheid beperkt tot 01-01-2037](#)
Bechan, S.,1975 - 1978, omslag
- 8353** [Openbaarheid beperkt tot 01-01-2032](#)
Bechan-Ramsaran, D.,1976, omslag
- 8354** [Openbaarheid beperkt tot 01-01-2034](#)
Bechoe, S.,1975, omslag
- 8355** [Openbaarheid beperkt tot 01-01-2055](#)
Bechoe, S.,1976, omslag
- 8356** [Openbaarheid beperkt tot 01-01-2036](#)
Bechoe, S.,1975, omslag
- 8357** [Openbaarheid beperkt tot 01-01-2031](#)
Beck-Wouter, H.,1975 - 1979, omslag
- 8358** [Openbaarheid beperkt tot 01-01-2028](#)
Becker, E.,1978 - 1979, omslag
- 8359** [Openbaarheid beperkt tot 01-01-2028](#)
Becker, F.L.,1978 - 1982, omslag

- 8360** [Openbaarheid beperkt tot 01-01-2055](#)
Becker, L.A.,1978 - 1980, omslag
- 8361** [Openbaarheid beperkt tot 01-01-2031](#)
Becker, N.,1979 - 1980, omslag
- 8362** [Openbaarheid beperkt tot 01-01-2055](#)
Becker- Snijders, E.P.,1978 - 1980, omslag
- 8363** [Openbaarheid beperkt tot 01-01-2059](#)
Becker-Te Vrede, J.A.,1977 - 1978, omslag
- 8364** [Openbaarheid beperkt tot 01-01-2041](#)
Beckles-Azeez, B.,1976 - 1979, omslag
- 8365** [Openbaarheid beperkt tot 01-01-2047](#)
Bedi, B.S.,1977 - 1978, omslag
- 8366** [Openbaarheid beperkt tot 01-01-2051](#)
Beek, N.,1977 - 1979, omslag
- 8367** [Openbaarheid beperkt tot 01-01-2040](#)
Behari, D.,1977, omslag
- 8368** [Openbaarheid beperkt tot 01-01-2052](#)
Behari, I.S.,1975 - 1977, omslag
- 8369** [Openbaarheid beperkt tot 01-01-2054](#)
Behari, P.,1976, omslag
- 8370** [Openbaarheid beperkt tot 01-01-2052](#)
Behari-Khemai, C.,1975, omslag
- 8371** [Openbaarheid beperkt tot 01-01-2031](#)
Beharie, D.,1975, omslag
- 8372** [Openbaarheid beperkt tot 01-01-2051](#)
Geboortedatum onbekend.
Beharie, M.S.,1977, omslag
- 8373** [Openbaarheid beperkt tot 01-01-2055](#)
Beij, E.H.,1979, omslag
- 8374** [Openbaarheid beperkt tot 01-01-2029](#)
Beijde, U.E.,1979, omslag
- 8375** [Openbaarheid beperkt tot 01-01-2055](#)
Beker, S.M.,1978, omslag
- 8376** [Openbaarheid beperkt tot 01-01-2058](#)
Beker-Ricardo, V.A.A., geb. 16-12-1916, 1978 - 1979, omslag
- 8377** [Openbaarheid beperkt tot 01-01-2045](#)
Bekker, I.F.,1975 - 1979, omslag
- 8378** [Openbaarheid beperkt tot 01-01-2052](#)
Bekker, O.J.,1978 - 1980, omslag
- 8379** [Openbaarheid beperkt tot 01-01-2057](#)
Bel, H.I.,1977 - 1978, omslag
- 8380** [Openbaarheid beperkt tot 01-01-2028](#)
Bel, R.J.,1976, omslag
- 8381** [Openbaarheid beperkt tot 01-01-2052](#)
Belfor, A.,1975, omslag
- 8382** [Openbaarheid beperkt tot 01-01-2028](#)
Belfor, C.J.,1976 - 1981, omslag
- 8383** [Openbaarheid beperkt tot 01-01-2059](#)
Belfor, G.,1975, omslag
- 8384** [Openbaarheid beperkt tot 01-01-2055](#)
Belfor, O.M.,1975 - 1979, omslag
- 8385** [Openbaarheid beperkt tot 01-01-2049](#)
Belfor, V.E.,1976 - 1982, omslag
- 8386** [Openbaarheid beperkt tot 01-01-2055](#)
Belgraef, M.A.,1977 - 1979, omslag
- 8387** [Openbaarheid beperkt tot 01-01-2052](#)
Bellect, M.M.,1979 - 1980, omslag
- 8388** [Openbaarheid beperkt tot 01-01-2052](#)
Bellevue, S.T.M.,1977 - 1978, omslag

- 8389** [Openbaarheid beperkt tot 01-01-2029](#)
Belliot, H.,1975, omslag
- 8390** [Openbaarheid beperkt tot 01-01-2036](#)
Belliot, S.H.,1975, omslag
[Openbaarheid beperkt tot 01-01-2046](#)
- 8391** Benarsie, S., geb. 13-04-1917, 1976 - 1979, omslag
- 8392** Bendanon, A.A.,1975 - 1979, omslag
[Openbaarheid beperkt tot 01-01-2048](#)
- 8393** Bendanon, C.J.,1976 - 1979, omslag
[Openbaarheid beperkt tot 01-01-2047](#)
- 8394** Bendanon, E.H.,1976 - 1977, omslag
[Openbaarheid beperkt tot 01-01-2055](#)
- 8395** Bendanon, G.A.,1977 - 1978, omslag
[Openbaarheid beperkt tot 01-01-2054](#)
- 8396** Bendanon, M.J.,1978 - 1980, omslag
[Openbaarheid beperkt tot 01-01-2055](#)
- 8397** Bendt, A.D.,1977 - 1980, omslag
[Openbaarheid beperkt tot 01-01-2054](#)
- 8398** Bendt, E.U.R.,1978 - 1980, omslag
[Openbaarheid beperkt tot 01-01-2049](#)
- 8399** Bendt, M.C.,1977 - 1980, omslag
[Openbaarheid beperkt tot 01-01-2053](#)
- 8400** Bendt, U.E.G.,1977 - 1979, omslag
[Openbaarheid beperkt tot 01-01-2048](#)
- 8401** Benfield, C.,1976 - 1979, omslag
- 8402** Benita, E.J.,1977 - 1979, omslag
[Openbaarheid beperkt tot 01-01-2055](#)
- 8403** Benita, E.M.B.,1977 - 1979, omslag
[Openbaarheid beperkt tot 01-01-2047](#)
- 8404** Benita, L.F.,1978 - 1982, omslag
[Openbaarheid beperkt tot 01-01-2052](#)
- 8405** Benita, R.A.,1976 - 1977, omslag
[Openbaarheid beperkt tot 01-01-2057](#)
- 8406** Benschop, I.D.E.,1978 - 1979, omslag
[Openbaarheid beperkt tot 01-01-2043](#)
- 8407** Benschop, R.D.,1976 - 1982, omslag
[Openbaarheid beperkt tot 01-01-2044](#)
- 8408** Bentura, C.B.,1977 - 1979, omslag
[Openbaarheid beperkt tot 01-01-2044](#)
- 8409** Bepot, S., geb. 25-05-1914, 1975 - 1977, omslag
- 8410** Berchem, E.C., geb. 08-05-1904, 1977 - 1980, omslag
- 8411** Berenos, A.A., geb. 12-12-1913, 1975 - 1982, omslag
- 8412** Bérénos, A.M.,1979, omslag
[Openbaarheid beperkt tot 01-01-2048](#)
- 8413** Berenstein, E.,1978, omslag
[Openbaarheid beperkt tot 01-01-2042](#)
- 8414** Berenstein, R.G.F.,1975 - 1979, omslag
[Openbaarheid beperkt tot 01-01-2043](#)
- 8415** Berenstein, R.H.,1975, omslag
[Openbaarheid beperkt tot 01-01-2050](#)
- 8416** Berg, A. v.d,1975, omslag
[Openbaarheid beperkt tot 01-01-2051](#)
Geboortedatum onbekend en onbekend waar v.d. in de naam voor staat.
- 8417** Berg, B.F. van den,1975 - 1979, omslag
[Openbaarheid beperkt tot 01-01-2044](#)
- 8418** Berg, F. van der,1975 - 1979, omslag
[Openbaarheid beperkt tot 01-01-2035](#)
- 8419** Berg, H.F. van den,1978 - 1980, omslag

- 8420** [Openbaarheid beperkt tot 01-01-2036](#)
Berg, L.R. v.d.,1975, omslag
- 8421** [Openbaarheid beperkt tot 01-01-2054](#)
Bergen, S.,1978, omslag
- 8422** [Openbaarheid beperkt tot 01-01-2044](#)
Bergen, T.B.,1977 - 1979, omslag
- 8423** [Openbaarheid beperkt tot 01-01-2055](#)
Bergen, Y.,1975 - 1978, omslag
- 8424** [Openbaarheid beperkt tot 01-01-2033](#)
Bergen, Y.E.,1976 - 1980, omslag
- 8425** [Openbaarheid beperkt tot 01-01-2039](#)
Berggraaf, H.,1977 - 1979, omslag
- 8426** [Openbaarheid beperkt tot 01-01-2052](#)
Berggraaf, J.G.,1978 - 1980, omslag
- 8427** [Openbaarheid beperkt tot 01-01-2049](#)
Berggraaf, O.,1975 - 1979, omslag
- 8428** [Openbaarheid beperkt tot 01-01-2031](#)
Berghout, L.G.,1975 - 1979, omslag
- 8429** [Openbaarheid beperkt tot 01-01-2026](#)
Berghuis, A.C.,1978 - 1979, omslag
- 8430** [Openbaarheid beperkt tot 01-01-2060](#)
Bergraaf, H.L.,1976 - 1981, omslag
- 8431** [Openbaarheid beperkt tot 01-01-2051](#)
Bergraaf, O.,1975, omslag
- 8432** [Openbaarheid beperkt tot 01-01-2052](#)
Bergs, R.S.,1976, omslag
- 8433** [Openbaarheid beperkt tot 01-01-2053](#)
Bergs, R.W.,1976 - 1977, omslag
- 8434** [Openbaarheid beperkt tot 01-01-2037](#)
Bergtop, I.L.,1978, omslag
- 8435** [Openbaarheid beperkt tot 01-01-2056](#)
Bergwein, O.R.M.,1976 - 1978, omslag
- 8436** [Openbaarheid beperkt tot 01-01-2039](#)
Bergwijn, C.D.,1976 - 1977, omslag
- 8437** [Openbaarheid beperkt tot 01-01-2053](#)
Bergwijn, E.R.,1976 - 1979, omslag
- 8438** [Openbaarheid beperkt tot 01-01-2048](#)
Bergwijn, J.L.E.,1976 - 1979, omslag
- 8439** [Openbaarheid beperkt tot 01-01-2032](#)
Bergwijn, R.E.,1976 - 1978, omslag
- 8440** [Openbaarheid beperkt tot 01-01-2042](#)
Berkleef, V.C.,1976, omslag
- 8441** [Openbaarheid beperkt tot 01-01-2056](#)
Berlis, J.J.,1978 - 1979, omslag
- 8442** [Openbaarheid beperkt tot 01-01-2050](#)
Bernabela, J.A.,1976 - 1979, omslag
- 8443** [Openbaarheid beperkt tot 01-01-2043](#)
Bernabela, R.E.,1978 - 1979, omslag
- 8444** [Openbaarheid beperkt tot 01-01-2052](#)
Bernabela, S.M.,1976 - 1979, omslag
- 8445** [Openbaarheid beperkt tot 01-01-2046](#)
Bernadina, D.M.,1979, omslag
- 8446** [Openbaarheid beperkt tot 01-01-2055](#)
Bernadina, J.A.,1977 - 1980, omslag
- 8447** [Openbaarheid beperkt tot 01-01-2049](#)
Bernadina, M.C.,1978 - 1979, omslag
- 8448** [Openbaarheid beperkt tot 01-01-2056](#)
Bernadina, S.S.,1976, omslag
- [Openbaarheid beperkt tot 01-01-2057](#)

- 8449 Berner, E.R.,1975 - 1979, omslag
[Openbaarheid beperkt tot 01-01-2047](#)
- 8450 Berrenstein, C.L.,1978 - 1979, omslag
[Openbaarheid beperkt tot 01-01-2052](#)
- 8451 Best van Prado, L.,1976 - 1979, omslag
[Openbaarheid beperkt tot 01-01-2030](#)
- 8452 Betorina, R.V.,1978 - 1980, omslag
[Openbaarheid beperkt tot 01-01-2058](#)
- 8453 Betrouw, L.J., geb. 17-09-1921, 1975 - 1979, omslag
- 8454 Beudeker, A.,1978 - 1980, omslag
[Openbaarheid beperkt tot 01-01-2046](#)
- 8455 Beuk, M.W.,1975 - 1979, omslag
[Openbaarheid beperkt tot 01-01-2035](#)
- 8456 Beukelaar, J.,1978 - 1980, omslag
[Openbaarheid beperkt tot 01-01-2039](#)
- 8457 Beyse, M.R.,1975, omslag
[Openbaarheid beperkt tot 01-01-2040](#)
- 8458 Bhaboetsingh, H.S.,1975, omslag
[Openbaarheid beperkt tot 01-01-2028](#)
- 8459 Bhadai, A.,1975, omslag
[Openbaarheid beperkt tot 01-01-2040](#)
- 8460 Bhadjan, P.S.,1975, omslag
[Openbaarheid beperkt tot 01-01-2056](#)
- 8461 Bhadjan-Bisai, R.,1976 - 1983, omslag
[Openbaarheid beperkt tot 01-01-2048](#)
- 8462 Bhadjoe, S., geb. 31-03-1916, 1978 - 1982, omslag
- 8463 Bhagai, B.,1975 - 1979, omslag
[Openbaarheid beperkt tot 01-01-2049](#)
- 8464 Bhagai, O.G.,1976, omslag
[Openbaarheid beperkt tot 01-01-2053](#)
- 8465 Bhagai, S.,1975 - 1979, omslag
[Openbaarheid beperkt tot 01-01-2050](#)
- 8466 Bhageloe, C.,1977 - 1979, omslag
[Openbaarheid beperkt tot 01-01-2052](#)
- 8467 Bhageloe, K.,1979, omslag
[Openbaarheid beperkt tot 01-01-2044](#)
- 8468 Bhageloe, K.,1975 - 1976, omslag
[Openbaarheid beperkt tot 01-01-2040](#)
- 8469 Bhageloe, M.M.,1976 - 1977, omslag
[Openbaarheid beperkt tot 01-01-2025](#)
- 8470 Bhageloe, M.S.,1977 - 1978, omslag
[Openbaarheid beperkt tot 01-01-2055](#)
- 8471 Bhageloe, R.,1975 - 1981, omslag
[Openbaarheid beperkt tot 01-01-2029](#)
- 8472 Bhageloe, S.,1977 - 1978, omslag
[Openbaarheid beperkt tot 01-01-2054](#)
- 8473 Bhageloe-Panday, B.,1975 - 1978, omslag
[Openbaarheid beperkt tot 01-01-2053](#)
- 8474 Bhageloe-Panday, B.,1975, omslag
[Openbaarheid beperkt tot 01-01-2028](#)
- 8475 Bhageloe-Panday, C.,1975 - 1979, omslag
[Openbaarheid beperkt tot 01-01-2029](#)
- 8476 Bhageloe-Sadal, S.G.,1976 - 1979, omslag
[Openbaarheid beperkt tot 01-01-2045](#)
- 8477 Bhaggan, B.,1976 - 1979, omslag
[Openbaarheid beperkt tot 01-01-2058](#)
- 8478 Bhaggan, C.,1978 - 1979, omslag
[Openbaarheid beperkt tot 01-01-2055](#)
- 8479 Bhaggioe, B., geb. 27-01-1918, 1975 - 1979, omslag

- 8480** Bhaggoe, B.,1975, omslag
[Openbaarheid beperkt tot 01-01-2026](#)
- 8481** Bhaggoe, B.,1975 - 1982, omslag
[Openbaarheid beperkt tot 01-01-2026](#)
- 8482** Bhaggoe, C.,1975 - 1976, omslag
[Openbaarheid beperkt tot 01-01-2047](#)
- 8483** Bhaggoe, D.,1975 - 1979, omslag
[Openbaarheid beperkt tot 01-01-2045](#)
- 8484** Bhaggoe, H.,1975 - 1976, omslag
[Openbaarheid beperkt tot 01-01-2038](#)
- 8485** Bhaggoe, H.,1975 - 1977, omslag
[Openbaarheid beperkt tot 01-01-2052](#)
- 8486** Bhaggoe, J.,1975 - 1979, omslag
[Openbaarheid beperkt tot 01-01-2025](#)
- 8487** Bhaggoe, L.N.,1978 - 1980, omslag
[Openbaarheid beperkt tot 01-01-2055](#)
- 8488** Bhaggoe, R.H.,1976, omslag
[Openbaarheid beperkt tot 01-01-2033](#)
- 8489** Bhaggoe, S., geb. 27-10-1911, 1975, omslag
- 8490** Bhagoe, A.S.,1975 - 1978, omslag
[Openbaarheid beperkt tot 01-01-2041](#)
- 8491** Bhagoe, K.,1975 - 1979, omslag
[Openbaarheid beperkt tot 01-01-2043](#)
- 8492** Bhagoea, A.,1975, omslag
[Openbaarheid beperkt tot 01-01-2030](#)
- 8493** Bhagola, S.,1975 - 1977, omslag
[Openbaarheid beperkt tot 01-01-2053](#)
- 8494** Bhagwanbali, L.,1978 - 1982, omslag
[Openbaarheid beperkt tot 01-01-2056](#)
- 8495** Bhagwanbali, M.,1975, omslag
[Openbaarheid beperkt tot 01-01-2042](#)
- 8496** Bhagwanbali, S.,1975 - 1978, omslag
[Openbaarheid beperkt tot 01-01-2045](#)
- 8497** Bhagwandas, J.R.,1975 - 1979, omslag
[Openbaarheid beperkt tot 01-01-2054](#)
- 8498** Bhagwandien, A.,1976 - 1977, omslag
[Openbaarheid beperkt tot 01-01-2052](#)
- 8499** Bhagwandien, M., geb. 31-01-1921, 1975 - 1979, omslag
- 8500** Bhagwandien, R.,1976 - 1979, omslag
[Openbaarheid beperkt tot 01-01-2047](#)
- 8501** Bhagwandin, C.,1975, omslag
[Openbaarheid beperkt tot 01-01-2056](#)
- 8502** Bhagwandin, E.,1975 - 1979, omslag
[Openbaarheid beperkt tot 01-01-2034](#)
- 8503** Bhagwandin, G.,1977 - 1984, omslag
[Openbaarheid beperkt tot 01-01-2054](#)
- 8504** Bhagwandin, N.,1975 - 1979, omslag
[Openbaarheid beperkt tot 01-01-2042](#)
- 8505** Bhagwandin, P.,1975 - 1978, omslag
[Openbaarheid beperkt tot 01-01-2054](#)
- 8506** Bhagwandin, S.,1978, omslag
[Openbaarheid beperkt tot 01-01-2044](#)
- 8507** Bhagwandin, S.,1975 - 1979, omslag
[Openbaarheid beperkt tot 01-01-2038](#)
- 8508** Bhagwandin-Chandi, B.,1975 - 1979, omslag
- 8509** Bhagwanidin, A.S.,1975, omslag
- 8510** Bhagwanie, A.,1977 - 1979, omslag
[Openbaarheid beperkt tot 01-01-2055](#)

- 8511** Bhagwansing, K.,1975, stuk
[Openbaarheid beperkt tot 01-01-2053](#)
- 8512** Bhagwat, C.,1977 - 1981, omslag
[Openbaarheid beperkt tot 01-01-2060](#)
- 8513** Bhagwat, R.,1975 - 1981, omslag
[Openbaarheid beperkt tot 01-01-2037](#)
- 8514** Bhagwat, R.S.,1975 - 1979, omslag
[Openbaarheid beperkt tot 01-01-2051](#)
- 8515** Bhagwat Mano, S., geb. 31-12-1917, 1981 - 1982, omslag
- 8516** Bhaidjoe, S.,1975, omslag
[Openbaarheid beperkt tot 01-01-2034](#)
- 8517** Bhairo-Kandhai, geb. 08-08-1921, 1976 - 1981, omslag
- 8518** Bhairosingh, J.,1976 - 1979, omslag
[Openbaarheid beperkt tot 01-01-2055](#)
- 8519** Bhairosing-Anandbahadoer, H.S.,1977 - 1979, omslag
[Openbaarheid beperkt tot 01-01-2040](#)
- 8520** Bhajan, F.,1975, omslag
[Openbaarheid beperkt tot 01-01-2037](#)
- 8521** Bhajan, J., geb. ca. 1907, 1975, omslag
- 8522** Bhajan, L.,1975 - 1979, omslag
[Openbaarheid beperkt tot 01-01-2036](#)
- 8523** Bhansing, H.,1975, omslag
[Openbaarheid beperkt tot 01-01-2027](#)
- 8524** Bhansing, S.,1975 - 1979, omslag
[Openbaarheid beperkt tot 01-01-2035](#)
- 8525** Bhansingh, B., geb. 26-07-1911, 1975 - 1979, omslag
- 8526** Bhansingh, M., geb. 07-09-1915, 1975 - 1979, omslag
- 8527** Bhansingh, R.,1975 - 1979, omslag
[Openbaarheid beperkt tot 01-01-2038](#)
- 8528** Bhanwanbik, D.,1975 - 1978, omslag
[Openbaarheid beperkt tot 01-01-2041](#)
- 8529** Bhaqwatpersad, J.,1975, stuk
[Openbaarheid beperkt tot 01-01-2042](#)
- 8530** Bharatsingh, M., geb. 06-09-1921, 1977 - 1979, omslag
- 8531** Bharos, B.,1975 - 1979, omslag
[Openbaarheid beperkt tot 01-01-2037](#)
- 8532** Bharos, H.S.,1975 - 1979, omslag
[Openbaarheid beperkt tot 01-01-2031](#)
- 8533** Bharos, I.S.,1975 - 1978, omslag
[Openbaarheid beperkt tot 01-01-2046](#)
- 8534** Bharos, R., geb. 03-05-1923, 1976, omslag
- 8535** Bharos-Kanhai, B.,1975 - 1979, omslag
[Openbaarheid beperkt tot 01-01-2048](#)
- 8536** Bharosa, B.,1977 - 1978, omslag
[Openbaarheid beperkt tot 01-01-2045](#)
- 8537** Bharosa, S.,1976 - 1980, omslag
[Openbaarheid beperkt tot 01-01-2039](#)
- 8538** Bhatti, D.T.,1975 - 1976, omslag
[Openbaarheid beperkt tot 01-01-2049](#)
- 8539** Bhattoe, H.A.,1976 - 1979, omslag
[Openbaarheid beperkt tot 01-01-2059](#)
- 8540** Bhattoe, I.I.,1976 - 1978, omslag
[Openbaarheid beperkt tot 01-01-2059](#)
- 8541** Bhattoe, L.,1976 - 1978, omslag
[Openbaarheid beperkt tot 01-01-2042](#)

- 8542 Bhattoe, P.S.,1975 - 1978, omslag
[Openbaarheid beperkt tot 01-01-2038](#)
- 8543 Bhattoe, R.,1975 - 1980, omslag
[Openbaarheid beperkt tot 01-01-2049](#)
- 8544 Bhattoe, S.,1976 - 1978, omslag
[Openbaarheid beperkt tot 01-01-2053](#)
- 8545 Bhattoe, S.,1975 - 1979, omslag
[Openbaarheid beperkt tot 01-01-2053](#)
- 8546 Bhattoe, W.,1977 - 1978, omslag
[Openbaarheid beperkt tot 01-01-2045](#)
- 8547 Bhawan, N.,1976 - 1978, omslag
[Openbaarheid beperkt tot 01-01-2053](#)
- 8548 Bhawan, S.,1975 - 1979, omslag
[Openbaarheid beperkt tot 01-01-2053](#)
- 8549 Bhawanibhiek, B.,1975 - 1979, omslag
[Openbaarheid beperkt tot 01-01-2038](#)
- 8550 Bhawanibhiek, D.,1978, omslag
[Openbaarheid beperkt tot 01-01-2041](#)
- 8551 Bhawanibhiek, P.,1977 - 1978, omslag
[Openbaarheid beperkt tot 01-01-2026](#)
- 8552 Bhawanibhiek, S.,1975 - 1979, omslag
[Openbaarheid beperkt tot 01-01-2043](#)
- 8553 Bhawanibhiek, S.,1975 - 1979, omslag
[Openbaarheid beperkt tot 01-01-2032](#)
- 8554 Bhawanibhikshaw, J.F.,1975 - 1979, omslag
[Openbaarheid beperkt tot 01-01-2051](#)
- 8555 Bhawanidin, A.S.,1975, omslag
- 8556 Bhawanidin, C.,1975 - 1977, omslag
[Openbaarheid beperkt tot 01-01-2054](#)
- 8557 Bhawanidin, H.G.,1978 - 1979, omslag
[Openbaarheid beperkt tot 01-01-2056](#)
- 8558 Bhawanie, M.S.,1975, omslag
[Openbaarheid beperkt tot 01-01-2047](#)
- 8559 Bhawanie, N.,1975 - 1977, omslag
[Openbaarheid beperkt tot 01-01-2056](#)
- 8560 Bhawanie, R.,1975 - 1979, omslag
[Openbaarheid beperkt tot 01-01-2059](#)
- 8561 Bhiekhemsing, T.,1980 - 1982, omslag
[Openbaarheid beperkt tot 01-01-2058](#)
- 8562 Bhikhan, M.B.,1975 - 1979, omslag
[Openbaarheid beperkt tot 01-01-2028](#)
- 8563 Bhikhari, S.,1978 - 1979, omslag
[Openbaarheid beperkt tot 01-01-2053](#)
- 8564 Bhikharie, A.,1977 - 1979, omslag
[Openbaarheid beperkt tot 01-01-2057](#)
- 8565 Bhikharie, H.,1975 - 1980, omslag
[Openbaarheid beperkt tot 01-01-2047](#)
- 8566 Bhikharie, S.,1979, omslag
[Openbaarheid beperkt tot 01-01-2044](#)
- 8567 Bhikhie, B.,1975 - 1979, omslag
[Openbaarheid beperkt tot 01-01-2027](#)
- 8568 Bhikhie, S.,1976 - 1979, omslag
[Openbaarheid beperkt tot 01-01-2037](#)
- 8569 Bhikhie, S.,1976 - 1977, omslag
[Openbaarheid beperkt tot 01-01-2045](#)
- 8570 Bhikhie, S.,1975 - 1979, omslag
[Openbaarheid beperkt tot 01-01-2051](#)
- 8571 Bhikkie, H.A.,1977 - 1978, omslag
[Openbaarheid beperkt tot 01-01-2055](#)

- 8572 Bhikoe, G., geb. 28-05-1923, 1975, omslag
8573 Bhikoe, R., 1976 - 1977, omslag
[Openbaarheid beperkt tot 01-01-2053](#)
- 8574 Bhimbahadoersing, C., geb. 15-08-1922, 1976, omslag
8575 Bhoetoeti, J., 1975, omslag
[Openbaarheid beperkt tot 01-01-2055](#)
- 8576 Bhoedjang-Jharreeah, A.M., 1976 - 1979, omslag
[Openbaarheid beperkt tot 01-01-2035](#)
- 8577 Bhoelai, A., 1978, omslag
[Openbaarheid beperkt tot 01-01-2059](#)
- 8578 Bhoelai, C., 1975 - 1980, omslag
[Openbaarheid beperkt tot 01-01-2040](#)
- 8579 Bhoelai, D., 1975 - 1978, omslag
[Openbaarheid beperkt tot 01-01-2042](#)
- 8580 Bhoelai, D., 1975 - 1979, omslag
[Openbaarheid beperkt tot 01-01-2048](#)
- 8581 Bhoelai, M., geb. 16-03-1918, 1975 - 1979, omslag
8582 Bhoelai, R., 1975 - 1976, omslag
[Openbaarheid beperkt tot 01-01-2045](#)
- 8583 Bhoelai, R., 1975 - 1977, omslag
[Openbaarheid beperkt tot 01-01-2054](#)
- 8584 Bhoelai, R.L., 1975 - 1978, omslag
[Openbaarheid beperkt tot 01-01-2047](#)
- 8585 Bhoelai, S.G., 1975, omslag
[Openbaarheid beperkt tot 01-01-2029](#)
- 8586 Bhoelan, M.R., geb. 28-02-1921, 1975, omslag
8587 Bhoelan, R., 1975 - 1979, omslag
[Openbaarheid beperkt tot 01-01-2052](#)
- 8588 Bhoeli, I., 1975 - 1978, omslag
[Openbaarheid beperkt tot 01-01-2051](#)
- 8589 Bhoendie, R.R., 1978, omslag
[Openbaarheid beperkt tot 01-01-2056](#)
- 8590 Bhoera, H., 1978, omslag
[Openbaarheid beperkt tot 01-01-2036](#)
- 8591 Bhoewar, T., 1975 - 1979, omslag
[Openbaarheid beperkt tot 01-01-2048](#)
- 8592 Bhola, A., 1975, omslag
[Openbaarheid beperkt tot 01-01-2040](#)
- 8593 Bhola, B., 1975 - 1977, omslag
[Openbaarheid beperkt tot 01-01-2038](#)
- 8594 Bhola, C., 1977 - 1979, omslag
[Openbaarheid beperkt tot 01-01-2053](#)
- 8595 Bhola, C., 1975 - 1977, omslag
[Openbaarheid beperkt tot 01-01-2054](#)
- 8596 Bhola, D., 1975 - 1979, omslag
[Openbaarheid beperkt tot 01-01-2049](#)
- 8597 Bhola, H., 1980 - 1982, omslag
[Openbaarheid beperkt tot 01-01-2028](#)
- 8598 Bhola, K., 1975 - 1983, omslag
[Openbaarheid beperkt tot 01-01-2050](#)
- 8599 Bhola, R., 1981 - 1982, omslag
[Openbaarheid beperkt tot 01-01-2059](#)
- 8600 Bhola, R., 1975 - 1976, omslag
[Openbaarheid beperkt tot 01-01-2050](#)
- 8601 Bhola, R., 1975 - 1978, omslag
[Openbaarheid beperkt tot 01-01-2030](#)
- 8602 Bhola, S., 1975, omslag
[Openbaarheid beperkt tot 01-01-2064](#)
- 8603 Bhola, S., 1976 - 1979, omslag

- 8604** [Openbaarheid beperkt tot 01-01-2056](#)
Bhola, S.,1975 - 1979, omslag
- 8605** [Openbaarheid beperkt tot 01-01-2048](#)
Bholai, A.,1977 - 1980, omslag
- 8606** [Openbaarheid beperkt tot 01-01-2056](#)
Bholai, A.,1976 - 1979, omslag
- 8607** [Openbaarheid beperkt tot 01-01-2047](#)
Bholai, A., geb. 27-08-1918, 1975 - 1976, omslag
- 8608** Bholai, B.,1975, omslag
[Openbaarheid beperkt tot 01-01-2059](#)
- 8609** Bholai, G.,1975, omslag
[Openbaarheid beperkt tot 01-01-2061](#)
- 8610** Bholai, J.,1975, omslag
- 8611** Bholai, M.,1978, omslag
[Openbaarheid beperkt tot 01-01-2035](#)
- 8612** Bholai, S.,1975 - 1976, omslag
[Openbaarheid beperkt tot 01-01-2039](#)
- 8613** Bholai, S.A.,1975 - 1978, omslag
[Openbaarheid beperkt tot 01-01-2030](#)
- 8614** Bholai, W.A.,1977, omslag
[Openbaarheid beperkt tot 01-01-2035](#)
- 8615** Bholai-Moennoe, H.,1975 - 1976, omslag
[Openbaarheid beperkt tot 01-01-2042](#)
- 8616** Bholansing, L.B.,1975 - 1977, omslag
[Openbaarheid beperkt tot 01-01-2040](#)
- 8617** Bholansingh, J.,1975 - 1980, omslag
[Openbaarheid beperkt tot 01-01-2025](#)
- 8618** Bholansingh, K.,1975 - 1979, omslag
[Openbaarheid beperkt tot 01-01-2057](#)
- 8619** Bholansingh, R.,1975 - 1979, omslag
[Openbaarheid beperkt tot 01-01-2045](#)
- 8620** Bholasing, K.J.,1978, omslag
[Openbaarheid beperkt tot 01-01-2032](#)
- 8621** Bholasing, N., geb. 21-05-1922, 1975 - 1979, omslag
- 8622** Bholasing, R.,1975, omslag
[Openbaarheid beperkt tot 01-01-2050](#)
- 8623** Bhole, S.,1975 - 1977, omslag
[Openbaarheid beperkt tot 01-01-2052](#)
- 8624** Bhondoe, M.,1976 - 1982, omslag
[Openbaarheid beperkt tot 01-01-2055](#)
- 8625** Bhugwandass, D.F.,1976 - 1979, omslag
[Openbaarheid beperkt tot 01-01-2057](#)
- 8626** Bhugwandass, L.A.,1975 - 1979, omslag
[Openbaarheid beperkt tot 01-01-2046](#)
- 8627** Bhugwandass, V.J.,1978 - 1979, omslag
[Openbaarheid beperkt tot 01-01-2054](#)
- 8628** Bhugwansing, B.,1978, omslag
[Openbaarheid beperkt tot 01-01-2058](#)
- 8629** Bhugwansing, H.B., geb. 07-02-1906, 1978, omslag
- 8630** Bhugwansing, S.,1975 - 1979, omslag
[Openbaarheid beperkt tot 01-01-2051](#)
- 8631** Bhugwansing, S.,1978, omslag
[Openbaarheid beperkt tot 01-01-2044](#)
- 8632** Bhugwansingh, S.G.,1978, omslag
[Openbaarheid beperkt tot 01-01-2058](#)
- 8633** Bhullan, H.,1977 - 1980, omslag
[Openbaarheid beperkt tot 01-01-2046](#)
- 8634** Bicentini, C.O.,1977 - 1979, omslag
[Openbaarheid beperkt tot 01-01-2054](#)

- 8635** Bidesie, R.,1975 - 1976, omslag
[Openbaarheid beperkt tot 01-01-2043](#)
- 8636** Bidjai, K.E.,1975, omslag
[Openbaarheid beperkt tot 01-01-2052](#)
- 8637** Bidjai, R., geb. 17-07-1922, 1976 - 1978, omslag
- 8638** Bidjai, S.,1975 - 1979, omslag
[Openbaarheid beperkt tot 01-01-2031](#)
- 8639** Biekham, S.B.,1976 - 1978, omslag
[Openbaarheid beperkt tot 01-01-2056](#)
- 8640** Biekham, G., geb. 06-09-1921, 1975 - 1976, omslag
- 8641** Biekham, N.P.,1975 - 1979, omslag
[Openbaarheid beperkt tot 01-01-2049](#)
- 8642** Biekram, A.V.,1975 - 1978, omslag
[Openbaarheid beperkt tot 01-01-2054](#)
- 8643** Biekram, S.S.,1975 - 1982, omslag
[Openbaarheid beperkt tot 01-01-2038](#)
- 8644** Bien, A.E.F., geb. 28-10-1917, 1976 - 1979, omslag
- 8645** Biere, B.,1975, omslag
[Openbaarheid beperkt tot 01-01-2030](#)
- 8646** Biere, B.,1978, omslag
[Openbaarheid beperkt tot 01-01-2055](#)
- 8647** Biere, S.,1977 - 1978, omslag
[Openbaarheid beperkt tot 01-01-2050](#)
- 8648** Biertantie, R.,1975 - 1976, omslag
[Openbaarheid beperkt tot 01-01-2050](#)
- 8649** Biervliet, H., geb. 04-11-1922, 1977 - 1978, omslag
- 8650** Biervliet, L.A.,1975 - 1977, omslag
[Openbaarheid beperkt tot 01-01-2059](#)
- 8651** Biervliet, O.,1977 - 1979, omslag
[Openbaarheid beperkt tot 01-01-2053](#)
- 8652** Biervliet, R.,1977 - 1979, omslag
[Openbaarheid beperkt tot 01-01-2025](#)
- 8653** Bies, E.A. de,1978 - 1981, omslag
[Openbaarheid beperkt tot 01-01-2057](#)
- 8654** Bies, G.J. de,1975 - 1977, omslag
[Openbaarheid beperkt tot 01-01-2044](#)
- 8655** Bihari, B.,1975 - 1979, omslag
- 8656** Bihari, C.,1976 - 1978, omslag
[Openbaarheid beperkt tot 01-01-2047](#)
- 8657** Bihari, D.,1975 - 1978, omslag
[Openbaarheid beperkt tot 01-01-2048](#)
- 8658** Bihari, F.S.,1976 - 1979, omslag
[Openbaarheid beperkt tot 01-01-2051](#)
- 8659** Bihari, H.,1977 - 1978, omslag
[Openbaarheid beperkt tot 01-01-2028](#)
- 8660** Bihari, R.,1975 - 1978, omslag
[Openbaarheid beperkt tot 01-01-2029](#)
- 8661** Bihari, R., geb. 30-03-1923, 1976 - 1978, omslag
- 8662** Bihari, S.,1975 - 1977, omslag
[Openbaarheid beperkt tot 01-01-2051](#)
- 8663** Bihari, S.,1975 - 1979, omslag
[Openbaarheid beperkt tot 01-01-2041](#)
- 8664** Bihari, S.,1978 - 1980, omslag
[Openbaarheid beperkt tot 01-01-2047](#)
- 8665** Bihari-Heera, V.W.,1976 - 1978, omslag
[Openbaarheid beperkt tot 01-01-2036](#)
- 8666** Biharie, B.,1980 - 1982, omslag
[Openbaarheid beperkt tot 01-01-2042](#)
- 8667** Biharie, B.,1975 - 1981, omslag

- [Openbaarheid beperkt tot 01-01-2039](#)
8668 Biharie, B.,1977, omslag
- [Openbaarheid beperkt tot 01-01-2053](#)
8669 Biharie, B., geb. 27-08-1919, 1977 - 1979, omslag
- 8670** Biharie, B.,1978, stuk
[Openbaarheid beperkt tot 01-01-2040](#)
- 8671** Biharie, B.B.,1977, omslag
[Openbaarheid beperkt tot 01-01-2035](#)
- 8672** Biharie, D.,1975 - 1976, omslag
[Openbaarheid beperkt tot 01-01-2052](#)
Geboortedatum onbekend.
- 8673** Biharie, E.S.,1978, omslag
[Openbaarheid beperkt tot 01-01-2056](#)
- 8674** Biharie, H.,1977 - 1978, omslag
[Openbaarheid beperkt tot 01-01-2056](#)
- 8675** Biharie, J., geb. 04-01-1919, 1975 - 1980, omslag
- 8676** Biharie, J., geb. 21-08-1910, 1975, stuk
- 8677** Biharie, J.R.,1975 - 1979, omslag
[Openbaarheid beperkt tot 01-01-2031](#)
- 8678** Biharie, K.,1976 - 1978, omslag
[Openbaarheid beperkt tot 01-01-2047](#)
- 8679** Biharie, K., geb. 26-08-1914, 1978, omslag
- 8680** Biharie, M.,1975, omslag
[Openbaarheid beperkt tot 01-01-2034](#)
- 8681** Biharie, M.A.I.,1975, omslag
[Openbaarheid beperkt tot 01-01-2058](#)
- 8682** Biharie, N.,1975 - 1979, omslag
[Openbaarheid beperkt tot 01-01-2047](#)
- 8683** Biharie, R.,1975 - 1977, omslag
[Openbaarheid beperkt tot 01-01-2035](#)
- 8684** Biharie, R.,1979 - 1980, omslag
[Openbaarheid beperkt tot 01-01-2057](#)
- 8685** Biharie, R.J.,1975 - 1976, omslag
[Openbaarheid beperkt tot 01-01-2055](#)
- 8686** Biharie, S.,1976 - 1979, omslag
[Openbaarheid beperkt tot 01-01-2037](#)
- 8687** Biharie, S.,1977 - 1979, omslag
[Openbaarheid beperkt tot 01-01-2053](#)
- 8688** Biharie, S.,1975, omslag
[Openbaarheid beperkt tot 01-01-2027](#)
- 8689** Biharie, S.,1975 - 1979, omslag
[Openbaarheid beperkt tot 01-01-2039](#)
- 8690** Biharie, S.,1978 - 1979, omslag
[Openbaarheid beperkt tot 01-01-2051](#)
- 8691** Biharie, T.,1976 - 1980, omslag
[Openbaarheid beperkt tot 01-01-2050](#)
- 8692** Biharie, T., geb. 29-09-1916, 1975 - 1979, omslag
- 8693** Biharie, W.,1977 - 1978, omslag
[Openbaarheid beperkt tot 01-01-2054](#)
- 8694** Biharie-Bahadoer, S.,1975, omslag
[Openbaarheid beperkt tot 01-01-2047](#)
- 8695** Biharie-Gajadien, S.,1975 - 1977, omslag
[Openbaarheid beperkt tot 01-01-2037](#)
- 8696** Biharie-Manna, R.,1975 - 1978, omslag
[Openbaarheid beperkt tot 01-01-2057](#)
- 8697** Biharie-Ramdhani, S.,1978, omslag
[Openbaarheid beperkt tot 01-01-2029](#)
- 8698** Biharie-Ramoochsing, S.S., geb. 25-02-1902, 1975 - 1978, omslag

- 8699** Biharis, A.,1977 - 1979, omslag
[Openbaarheid beperkt tot 01-01-2055](#)
- 8700** Bijlhout, A.E.; B.V.; H.J., geb. 25-06-1902; 05-02-1906;
11-12-1907, 1975 - 1979, omslag
- 8701** Bijlhout, J.,1977, omslag
[Openbaarheid beperkt tot 01-01-2049](#)
- 8702** Bijnaar, E.A.,1976 - 1979, omslag
[Openbaarheid beperkt tot 01-01-2028](#)
- 8703** Bijnaar-Klipsteen, M.E.,1976 - 1978, omslag
[Openbaarheid beperkt tot 01-01-2045](#)
- 8704** Bijnoe, A.A.,1976 - 1980, omslag
[Openbaarheid beperkt tot 01-01-2056](#)
- 8705** Bijnoe, E.,1974 - 1977, omslag
[Openbaarheid beperkt tot 01-01-2036](#)
- 8706** Bikha, H.K.D.,1975, omslag
[Openbaarheid beperkt tot 01-01-2052](#)
- 8707** Bikha, M.,1975 - 1980, omslag
[Openbaarheid beperkt tot 01-01-2032](#)
- 8708** Bikha, O.,1975 - 1979, omslag
[Openbaarheid beperkt tot 01-01-2044](#)
- 8709** Bikha, R., geb. 14-05-1923, 1975 - 1976, omslag
- 8710** Bikha-Baidjnath, R.,1978 - 1980, omslag
[Openbaarheid beperkt tot 01-01-2030](#)
- 8711** Bikharie, S.,1977 - 1978, omslag
[Openbaarheid beperkt tot 01-01-2055](#)
- 8712** Bikhie, A.C.,1975 - 1979, omslag
[Openbaarheid beperkt tot 01-01-2049](#)
- 8713** Bikker, E.,1977 - 1979, omslag
[Openbaarheid beperkt tot 01-01-2035](#)
- 8714** Bikker, J.D.,1975 - 1976, omslag
[Openbaarheid beperkt tot 01-01-2051](#)
- 8715** Bilarie, S.,1975, omslag
[Openbaarheid beperkt tot 01-01-2027](#)
- 8716** Biljauw, R.,1975 - 1977, omslag
[Openbaarheid beperkt tot 01-01-2031](#)
- 8717** Billar, A.H.,1975, omslag
[Openbaarheid beperkt tot 01-01-2038](#)
- 8718** Billar, J.,1976 - 1983, omslag
[Openbaarheid beperkt tot 01-01-2051](#)
- 8719** Billar, R.G.,1976, omslag
[Openbaarheid beperkt tot 01-01-2035](#)
- 8720** Biltoo, E.,1979, omslag
- 8721** Biltoo, G.,1975 - 1976, omslag
[Openbaarheid beperkt tot 01-01-2045](#)
- 8722** Binda, A.,1975 - 1979, omslag
[Openbaarheid beperkt tot 01-01-2038](#)
- 8723** Binda, A.,1976, omslag
[Openbaarheid beperkt tot 01-01-2053](#)
- 8724** Binda, A.L.,1975 - 1981, omslag
[Openbaarheid beperkt tot 01-01-2033](#)
- 8725** Binda, B.,1975 - 1979, omslag
[Openbaarheid beperkt tot 01-01-2042](#)
- 8726** Binda, C.,1977 - 1979, omslag
[Openbaarheid beperkt tot 01-01-2049](#)
- 8727** Binda, E.J.,1975 - 1978, omslag
[Openbaarheid beperkt tot 01-01-2028](#)
- 8728** Binda, H., geb. 23-01-1916, 1975, omslag
- 8729** Binda, H.K.,1976, omslag
[Openbaarheid beperkt tot 01-01-2044](#)

- 8730** Binda, L.,1975, omslag
[Openbaarheid beperkt tot 01-01-2045](#)
- 8731** Binda, N.B., geb. 13-10-1923, 1975 - 1978, omslag
- 8732** Binda, R.,1975 - 1978, omslag
[Openbaarheid beperkt tot 01-01-2047](#)
- 8733** Binda, R.,1975 - 1979, omslag
[Openbaarheid beperkt tot 01-01-2055](#)
- 8734** Binda, R.,1976, omslag
[Openbaarheid beperkt tot 01-01-2042](#)
- 8735** Binda, R.J.,1975 - 1980, omslag
[Openbaarheid beperkt tot 01-01-2055](#)
- 8736** Binda, R.M.,1975 - 1977, omslag
[Openbaarheid beperkt tot 01-01-2041](#)
- 8737** Binda, S.,1976 - 1978, omslag
[Openbaarheid beperkt tot 01-01-2049](#)
- 8738** Binda, S.K.,1976 - 1978, omslag
[Openbaarheid beperkt tot 01-01-2052](#)
- 8739** Binda, S.L.,1977 - 1978, omslag
[Openbaarheid beperkt tot 01-01-2032](#)
- 8740** Binda, W.K.,1978 - 1979, omslag
[Openbaarheid beperkt tot 01-01-2056](#)
- 8741** Bindadin, C.,1975 - 1979, omslag
[Openbaarheid beperkt tot 01-01-2055](#)
- 8742** Bindsrising, S.M.,1975 - 1978, omslag
[Openbaarheid beperkt tot 01-01-2047](#)
- 8743** Bindsrisingh, M., geb. 20-11-1923, 1975 - 1977, omslag
- 8744** Bindsrisingh, R.A.,1976 - 1977, omslag
[Openbaarheid beperkt tot 01-01-2049](#)
- 8745** Bindsrisingh-Ramsanjhull, S.,1977, omslag
[Openbaarheid beperkt tot 01-01-2031](#)
- 8746** Bindraban, B.,1975 - 1979, omslag
[Openbaarheid beperkt tot 01-01-2045](#)
- 8747** Bindraban, J.,1975 - 1979, omslag
[Openbaarheid beperkt tot 01-01-2053](#)
- 8748** Bindraban, L.,1975 - 1978, omslag
[Openbaarheid beperkt tot 01-01-2046](#)
- 8749** Bindraban, S.,1975, omslag
[Openbaarheid beperkt tot 01-01-2026](#)
- 8750** Bindraban, S.,1976, omslag
[Openbaarheid beperkt tot 01-01-2043](#)
- 8751** Bipat, D.,1975 - 1979, omslag
[Openbaarheid beperkt tot 01-01-2041](#)
- 8752** Bipat, H.,1978 - 1981, omslag
[Openbaarheid beperkt tot 01-01-2038](#)
- 8753** Bipat, I.M.,1975 - 1978, omslag
[Openbaarheid beperkt tot 01-01-2043](#)
- 8754** Bipat, L.R.,1975 - 1979, omslag
[Openbaarheid beperkt tot 01-01-2026](#)
- 8755** Bipat, M.,1975 - 1982, omslag
[Openbaarheid beperkt tot 01-01-2054](#)
- 8756** Bipat, R.,1975, omslag
[Openbaarheid beperkt tot 01-01-2057](#)
- 8757** Bipat, R.,1975 - 1979, omslag
[Openbaarheid beperkt tot 01-01-2051](#)
- 8758** Bipat, R.,1975 - 1979, omslag
[Openbaarheid beperkt tot 01-01-2051](#)
- 8759** Bipat, S.,1975 - 1976, omslag
[Openbaarheid beperkt tot 01-01-2049](#)

- 8760** Bipat, T.S.,1975 - 1983, omslag
[Openbaarheid beperkt tot 01-01-2034](#)
- 8761** Bipet-Damrie, S.,1977 - 1980, omslag
[Openbaarheid beperkt tot 01-01-2044](#)
- 8762** Birbal, N.,1975 - 1978, omslag
[Openbaarheid beperkt tot 01-01-2036](#)
- 8763** Birbal, R.,1975, omslag
[Openbaarheid beperkt tot 01-01-2046](#)
- 8764** Birdja, A.,1975 - 1979, omslag
[Openbaarheid beperkt tot 01-01-2046](#)
- 8765** Birdja, D.,1975 - 1978, omslag
[Openbaarheid beperkt tot 01-01-2044](#)
- 8766** Birdja, H.,1975 - 1977, omslag
[Openbaarheid beperkt tot 01-01-2045](#)
- 8767** Birdja, J.,1975 - 1979, omslag
[Openbaarheid beperkt tot 01-01-2047](#)
- 8768** Birdja, M.J.,1976 - 1977, omslag
[Openbaarheid beperkt tot 01-01-2047](#)
- 8769** Birdja, S.,1975 - 1979, omslag
[Openbaarheid beperkt tot 01-01-2056](#)
- 8770** Birjmokun, R.M., geb. 20-10-1911, 1975 - 1978, omslag
- 8771** Birtantie, C.,1975 - 1976, omslag
[Openbaarheid beperkt tot 01-01-2053](#)
- 8772** Birtantie, D.,1975, omslag
[Openbaarheid beperkt tot 01-01-2047](#)
- 8773** Birtantie, H.,1975 - 1979, omslag
[Openbaarheid beperkt tot 01-01-2051](#)
- 8774** Birtantie, H.B.,1975, omslag
[Openbaarheid beperkt tot 01-01-2035](#)
- 8775** Birtantie, K.,1975 - 1981, omslag
[Openbaarheid beperkt tot 01-01-2048](#)
- 8776** Birtantie, R.,1975 - 1979, omslag
[Openbaarheid beperkt tot 01-01-2040](#)
- 8777** Birtantie, S.,1975, omslag
[Openbaarheid beperkt tot 01-01-2033](#)
- 8778** Birtantie, S.,1975 - 1977, omslag
[Openbaarheid beperkt tot 01-01-2046](#)
- 8779** Bisai, B.,1976 - 1978, omslag
[Openbaarheid beperkt tot 01-01-2053](#)
- 8780** Bisai, O.,1975 - 1979, omslag
[Openbaarheid beperkt tot 01-01-2051](#)
- 8781** Bisalsingh, M., geb. 22-05-1914, 1975 - 1979, omslag
- 8782** Bisambhar, H.R., geb. 31-03-1922, 1975 - 1979, omslag
- 8783** Bisambhar, R.A.K.,1977 - 1978, omslag
[Openbaarheid beperkt tot 01-01-2055](#)
- 8784** Bisesar, R., geb. 24-04-1918, 1975 - 1978, omslag
- 8785** Bissar, N.B.,1975, stuk
[Openbaarheid beperkt tot 01-01-2058](#)
- 8786** Bissar, S.,1975 - 1979, omslag
[Openbaarheid beperkt tot 01-01-2040](#)
- 8787** Bissar-Ganpatsing, W.,1975 - 1979, omslag
[Openbaarheid beperkt tot 01-01-2049](#)
- 8788** Biseswar, B.,1976 - 1982, omslag
[Openbaarheid beperkt tot 01-01-2051](#)
- 8789** Biseswar, C.,1975 - 1979, omslag
[Openbaarheid beperkt tot 01-01-2029](#)
- 8790** Biseswar, M.,1975 - 1979, omslag
[Openbaarheid beperkt tot 01-01-2027](#)
- 8791** Biseswar, O.J.,1975 - 1980, omslag

- 8792** [Openbaarheid beperkt tot 01-01-2037](#)
Bisewar, R.,1975 - 1983, omslag
- 8793** [Openbaarheid beperkt tot 01-01-2054](#)
Bisewar, S.,1979 - 1981, omslag
- 8794** [Openbaarheid beperkt tot 01-01-2035](#)
Bishesar, B.,1976, omslag
- 8795** [Openbaarheid beperkt tot 01-01-2046](#)
Bishesar, L.,1975, omslag
- 8796** [Openbaarheid beperkt tot 01-01-2043](#)
Bishesar, N.,1975 - 1977, omslag
- 8797** [Openbaarheid beperkt tot 01-01-2032](#)
Bishesar, N.,1975 - 1978, omslag
- 8798** [Openbaarheid beperkt tot 01-01-2039](#)
Bishesar, S.,1979 - 1980, omslag
- 8799** [Openbaarheid beperkt tot 01-01-2036](#)
Bishesar, S.,1975 - 1979, omslag
- 8800** [Openbaarheid beperkt tot 01-01-2027](#)
Bishesar-Rambharose, S.,1976 - 1978, omslag
- 8801** [Openbaarheid beperkt tot 01-01-2037](#)
Bishoen, G.,1975, stuk
- 8802** [Openbaarheid beperkt tot 01-01-2055](#)
Bishoen, S.M.,1975, stuk
- 8803** [Openbaarheid beperkt tot 01-01-2053](#)
Bisnajak, D.,1976 - 1977, omslag
- 8804** [Openbaarheid beperkt tot 01-01-2035](#)
Bisnathsingh, M.,1975 - 1981, omslag
- 8805** [Openbaarheid beperkt tot 01-01-2043](#)
Bisoen, B.,1975, omslag
- 8806** [Openbaarheid beperkt tot 01-01-2057](#)
Bisoen, C.,1979, omslag
- 8807** [Openbaarheid beperkt tot 01-01-2047](#)
Bisoen, C.H.,1975, omslag
- 8808** [Openbaarheid beperkt tot 01-01-2040](#)
Bisoen, L.,1975 - 1976, omslag
- 8809** [Openbaarheid beperkt tot 01-01-2044](#)
Bisoen, M.,1975, omslag
- 8810** [Openbaarheid beperkt tot 01-01-2044](#)
Bisoen, N.,1975 - 1979, omslag
- 8811** [Openbaarheid beperkt tot 01-01-2045](#)
Bisoen, R.,1975 - 1979, omslag
- 8812** [Openbaarheid beperkt tot 01-01-2052](#)
Bisoen, R.,1976 - 1980, omslag
- 8813** [Openbaarheid beperkt tot 01-01-2040](#)
Bisoendew, C,1975, omslag
- 8814** [Openbaarheid beperkt tot 01-01-2051](#)
Geboortedatum onbekend.
- 8815** [Openbaarheid beperkt tot 01-01-2034](#)
Bisram, K.,1975 - 1979, omslag
- 8816** [Openbaarheid beperkt tot 01-01-2027](#)
Bissesar, B.,1976, omslag
- 8817** [Openbaarheid beperkt tot 01-01-2027](#)
Bissesar, M.,1975 - 1984, omslag
- 8818** [Openbaarheid beperkt tot 01-01-2038](#)
Bissesar, R.,1975 - 1979, omslag
- 8819** [Openbaarheid beperkt tot 01-01-2036](#)
Bisseser, R.,1975 - 1976, omslag
- 8820** [Openbaarheid beperkt tot 01-01-2033](#)
Bisseswar, A.,1975 - 1977, omslag
- 8820** [Openbaarheid beperkt tot 01-01-2057](#)
Bissumbhar, H.,1976 - 1979, omslag

- 8821** [Openbaarheid beperkt tot 01-01-2037](#)
Bissumbhar, S.,1977 - 1978, omslag
- 8822** [Openbaarheid beperkt tot 01-01-2032](#)
Bissumbhar Thakoerdin, S.,1977, omslag
- 8823** [Openbaarheid beperkt tot 01-01-2048](#)
Biswana, F.E.,1976, omslag
- 8824** [Openbaarheid beperkt tot 01-01-2057](#)
Biswana, M.H.,1978, omslag
- 8825** [Openbaarheid beperkt tot 01-01-2040](#)
Biswana, P.,1975, omslag
- 8826** [Openbaarheid beperkt tot 01-01-2055](#)
Biswana, T.R.,1977 - 1979, omslag
- 8827** [Openbaarheid beperkt tot 01-01-2058](#)
Biswane, O.,1975 - 1977, omslag
- 8828** [Openbaarheid beperkt tot 01-01-2056](#)
Biswane, R.,1977 - 1979, omslag
- 8829** [Openbaarheid beperkt tot 01-01-2053](#)
Biswane, R.,1977 - 1978, omslag
- 8830** [Openbaarheid beperkt tot 01-01-2052](#)
Bitorina, R.A., geb. 24-10-1923, 1976 - 1981, omslag
- 8831** [Openbaarheid beperkt tot 01-01-2050](#)
Blaaker-Jonathas, N.,1979 - 1983, omslag
- 8832** [Openbaarheid beperkt tot 01-01-2050](#)
Blackman, A.M.,1975, omslag
- 8833** [Openbaarheid beperkt tot 01-01-2032](#)
Blackman, V.R.,1977 - 1978, omslag
- 8834** [Openbaarheid beperkt tot 01-01-2046](#)
Blanchard, G.,1976, omslag
- 8835** [Openbaarheid beperkt tot 01-01-2046](#)
Blank, J.H.,1975 - 1979, omslag
- 8836** [Openbaarheid beperkt tot 01-01-2056](#)
Blanken, F.E.,1978 - 1979, omslag
- 8837** [Openbaarheid beperkt tot 01-01-2052](#)
Blanken, J.F.,1978 - 1980, omslag
- 8838** [Openbaarheid beperkt tot 01-01-2059](#)
Blankendal, A.V.N.,1978 - 1979, omslag
- 8839** [Openbaarheid beperkt tot 01-01-2047](#)
Blankendal, L.F.F.,1978 - 1980, omslag
- 8840** [Openbaarheid beperkt tot 01-01-2050](#)
Blankendal, N.,1975, omslag
- 8841** [Openbaarheid beperkt tot 01-01-2057](#)
Blankendal, S.M.,1977, omslag
- 8842** [Openbaarheid beperkt tot 01-01-2056](#)
Blankendal, W.,1976 - 1982, omslag
- 8843** [Openbaarheid beperkt tot 01-01-2051](#)
Blanker, H.J., geb. 05-03-1916, 1977, omslag
- 8844** [Openbaarheid beperkt tot 01-01-2046](#)
Blanker, M.C.,1975, omslag
- 8845** [Openbaarheid beperkt tot 01-01-2046](#)
Blanker, P.H.,1978 - 1979, omslag
- 8846** [Openbaarheid beperkt tot 01-01-2053](#)
Blarcum, F. van.,1978, omslag
- 8847** [Openbaarheid beperkt tot 01-01-2052](#)
Blenman, I., geb. 05-08-1917, 1975 - 1979, omslag
- 8848** [Openbaarheid beperkt tot 01-01-2041](#)
Bliek, R.H. van der,1977 - 1978, omslag
- 8849** [Openbaarheid beperkt tot 01-01-2058](#)
Blijd, A.,1977, omslag
- 8850** [Openbaarheid beperkt tot 01-01-2058](#)
Blijd, G.G.,1981 - 1982, omslag
- 8851** [Openbaarheid beperkt tot 01-01-2056](#)
Blijd, H.,1978, omslag

- 8852 [Openbaarheid beperkt tot 01-01-2056](#)
Blijd, H.R.,1977 - 1978, omslag
- 8853 [Openbaarheid beperkt tot 01-01-2050](#)
Blinker, J.A.,1975 - 1981, omslag
- 8854 [Openbaarheid beperkt tot 01-01-2055](#)
Bloem, R.A.,1978, omslag
- 8855 [Openbaarheid beperkt tot 01-01-2043](#)
Bloem, V.,1976 - 1978, omslag
- 8856 [Openbaarheid beperkt tot 01-01-2047](#)
Blokland, C.L.,1977 - 1979, omslag
- 8857 [Openbaarheid beperkt tot 01-01-2055](#)
Blokland, O.C.,1975, omslag
- 8858 [Openbaarheid beperkt tot 01-01-2044](#)
Blokland, W.R.,1976 - 1977, omslag
- 8859 [Openbaarheid beperkt tot 01-01-2054](#)
Blom, A.F.H.,1975 - 1983, omslag
- 8860 [Openbaarheid beperkt tot 01-01-2043](#)
Blomont, R.A.,1976 - 1978, omslag
- 8861 [Openbaarheid beperkt tot 01-01-2030](#)
Blouw, L.W.,1979, omslag
- 8862 [Openbaarheid beperkt tot 01-01-2061](#)
Boasman, R.A.,1977 - 1979, omslag
- 8863 [Openbaarheid beperkt tot 01-01-2054](#)
Boasman, S.M.,1976 - 1978, omslag
- 8864 [Openbaarheid beperkt tot 01-01-2056](#)
Bochove, H. van,1975, omslag
- 8865 [Openbaarheid beperkt tot 01-01-2055](#)
Bock, R.A.,1975 - 1979, omslag
- 8866 [Openbaarheid beperkt tot 01-01-2042](#)
Bodha, M.J.R.,1975 - 1983, omslag
- 8867 [Openbaarheid beperkt tot 01-01-2039](#)
Bodha, R., geb. 18-07-1915, 1975 - 1978, omslag
- 8868 [Openbaarheid beperkt tot 01-01-2046](#)
Bodha-Ramautarsing, R.,1977 - 1978, omslag
- 8869 [Openbaarheid beperkt tot 01-01-2046](#)
Boeddha, J.K.,1977 - 1979, omslag
- 8870 [Openbaarheid beperkt tot 01-01-2040](#)
Boeddha, R.,1975, omslag
- 8871 [Openbaarheid beperkt tot 01-01-2049](#)
Boedhai, Dh.l.,1975, omslag
- 8872 [Openbaarheid beperkt tot 01-01-2041](#)
Boedhai, R.,1975 - 1979, omslag
- 8873 [Openbaarheid beperkt tot 01-01-2028](#)
Boedhai, R.,1976 - 1978, omslag
- 8874 [Openbaarheid beperkt tot 01-01-2052](#)
Boedhai, R.,1975 - 1979, omslag
- 8875 [Openbaarheid beperkt tot 01-01-2028](#)
Boedhai, S.,1976 - 1979, omslag
- 8876 [Openbaarheid beperkt tot 01-01-2036](#)
Boedhan, H.,1975 - 1977, omslag
- 8877 [Openbaarheid beperkt tot 01-01-2047](#)
Boedhoe, A.P.,1975 - 1983, omslag
- 8878 [Openbaarheid beperkt tot 01-01-2050](#)
Boedhoe, B.,1975 - 1982, omslag
- 8879 [Openbaarheid beperkt tot 01-01-2037](#)
Boedhoe, B.,1977 - 1979, omslag
- 8880 [Openbaarheid beperkt tot 01-01-2057](#)
Boedhoe, D.,1975, omslag
- 8881 [Openbaarheid beperkt tot 01-01-2057](#)
Boedhoe, I.,1977, omslag

- [Openbaarheid beperkt tot 01-01-2059](#)
8882 Boedhoe, J., geb. 04-01-1922, 1975 - 1976, omslag
- 8883** Boedhoe, K., 1975 - 1978, omslag
[Openbaarheid beperkt tot 01-01-2039](#)
- 8884** Boedhoe, N., 1975 - 1979, omslag
[Openbaarheid beperkt tot 01-01-2042](#)
- 8885** Boedhoe, R., 1977 - 1978, omslag
[Openbaarheid beperkt tot 01-01-2030](#)
- 8886** Boedhoe, R., 1975 - 1979, omslag
[Openbaarheid beperkt tot 01-01-2031](#)
- 8887** Boedhoe, R.A., 1977 - 1980, omslag
[Openbaarheid beperkt tot 01-01-2052](#)
- 8888** Boedhram-Dihal, S., 1978, omslag
[Openbaarheid beperkt tot 01-01-2054](#)
- 8889** Boedhrenarain, S., geb. 21-01-1914, 1976 - 1979, omslag
- 8890** Boedjarath, H., 1975 - 1979, omslag
[Openbaarheid beperkt tot 01-01-2047](#)
- 8891** Boedjarath, K., 1975 - 1979, omslag
[Openbaarheid beperkt tot 01-01-2041](#)
- 8892** Boedjarath, K., 1978 - 1979, omslag
[Openbaarheid beperkt tot 01-01-2060](#)
- 8893** Boedjarath, M., 1976 - 1977, omslag
[Openbaarheid beperkt tot 01-01-2056](#)
- 8894** Boedjarath, R., 1975 - 1980, omslag
[Openbaarheid beperkt tot 01-01-2054](#)
- 8895** Boedjarath, R., 1975 - 1979, omslag
[Openbaarheid beperkt tot 01-01-2043](#)
- 8896** Boedjarath, S., geb. 11-07-1919, 1975, omslag
- 8897** Boedjawan, S., 1975 - 1977, omslag
[Openbaarheid beperkt tot 01-01-2026](#)
- 8898** Boedjharat, S.E., 1976 - 1978, omslag
[Openbaarheid beperkt tot 01-01-2043](#)
- 8899** Boejharat, C., 1975 - 1977, omslag
[Openbaarheid beperkt tot 01-01-2050](#)
- 8900** Boejharat, J.M., 1975 - 1980, omslag
[Openbaarheid beperkt tot 01-01-2033](#)
- 8901** Boejharat, K., 1976 - 1979, omslag
[Openbaarheid beperkt tot 01-01-2053](#)
- 8902** Boekhoudt, B., 1977 - 1978, omslag
[Openbaarheid beperkt tot 01-01-2042](#)
- 8903** Boekhoudt, E., 1976 - 1980, omslag
[Openbaarheid beperkt tot 01-01-2034](#)
- 8904** Boekhoudt, M.A., 1976, omslag
[Openbaarheid beperkt tot 01-01-2058](#)
- 8905** Boekhoudt, O.M., 1977 - 1979, omslag
[Openbaarheid beperkt tot 01-01-2056](#)
- 8906** Boekhoudt, R.F., 1978 - 1981, omslag
[Openbaarheid beperkt tot 01-01-2061](#)
- 8907** Boekhoudt, S., 1978 - 1980, omslag
[Openbaarheid beperkt tot 01-01-2041](#)
- 8908** Boekhoudt-Maduro, D., geb. 04-08-1918, 1978 - 1980, omslag
- 8909** Boekstaaf, C., 1975, omslag
[Openbaarheid beperkt tot 01-01-2036](#)
- 8910** Boekstaaf, O.S., 1976, omslag
[Openbaarheid beperkt tot 01-01-2034](#)
- 8911** Boelijn, B.J.F., 1981 - 1982, pak
[Openbaarheid beperkt tot 01-01-2058](#)

- 8912** Boelijn, E.J.,1978 - 1979, omslag
[Openbaarheid beperkt tot 01-01-2053](#)
- 8913** Boerenveen, G.,1977, omslag
[Openbaarheid beperkt tot 01-01-2045](#)
- 8914** Boerenveen, L.H.B., geb. 28-02-1910, 1977 - 1982, omslag
- 8915** Boeserman, M., geb. 13-03-1912, 1975, omslag
- 8916** Bogarde-Sabajo, C.Y.,1976, omslag
[Openbaarheid beperkt tot 01-01-2045](#)
- 8917** Bohé, H.B.,1979 - 1980, omslag
[Openbaarheid beperkt tot 01-01-2054](#)
- 8918** Bohr, E.,1975, omslag
[Openbaarheid beperkt tot 01-01-2044](#)
- 8919** Bohr, H.W.,1976 - 1982, omslag
[Openbaarheid beperkt tot 01-01-2059](#)
- 8920** Bohr, I.S.,1975 - 1978, omslag
[Openbaarheid beperkt tot 01-01-2044](#)
- 8921** Bohr, J.E., geb. 06-01-1914, 1975 - 1979, omslag
- 8922** Bokshoven, L.B.,1979 - 1981, omslag
[Openbaarheid beperkt tot 01-01-2054](#)
- 8923** Boldewijn, C.G.,1976 - 1978, omslag
[Openbaarheid beperkt tot 01-01-2054](#)
- 8924** Boldewijn, D.S.,1981 - 1982, pak
[Openbaarheid beperkt tot 01-01-2039](#)
- 8925** Boldewijn, I.H.,1975 - 1976, omslag
[Openbaarheid beperkt tot 01-01-2047](#)
- 8926** Boldewijn-Strok, J.J.,1975 - 1977, omslag
[Openbaarheid beperkt tot 01-01-2036](#)
- 8927** Bommel, R.N.,1975 - 1979, omslag
[Openbaarheid beperkt tot 01-01-2053](#)
- 8928** Bon, E.J.,1976 - 1979, omslag
[Openbaarheid beperkt tot 01-01-2042](#)
- 8929** Bonafacia, E.E.,1978 - 1979, omslag
[Openbaarheid beperkt tot 01-01-2051](#)
- 8930** Bonam, H.,1975 - 1979, omslag
[Openbaarheid beperkt tot 01-01-2049](#)
- 8931** Bonam, O.,1975 - 1980, omslag
[Openbaarheid beperkt tot 01-01-2054](#)
- 8932** Bonapart, R.R.,1976 - 1979, omslag
[Openbaarheid beperkt tot 01-01-2048](#)
- 8933** Bondhoe, G.,1975 - 1980, omslag
[Openbaarheid beperkt tot 01-01-2039](#)
- 8934** Bondt, L.E. de,1975 - 1978, omslag
[Openbaarheid beperkt tot 01-01-2039](#)
- 8935** Bonela, M.B.,1976, omslag
[Openbaarheid beperkt tot 01-01-2042](#)
- 8936** Bonevacia, S.M.,1978 - 1979, omslag
[Openbaarheid beperkt tot 01-01-2051](#)
- 8937** Bonoo, A.H.,1978 - 1979, omslag
[Openbaarheid beperkt tot 01-01-2034](#)
- 8938** Bonoo, H.,1975 - 1977, omslag
[Openbaarheid beperkt tot 01-01-2046](#)
- 8939** Bonoo, P.R.,1975 - 1979, omslag
[Openbaarheid beperkt tot 01-01-2042](#)
- 8940** Boobe, B.B.,1975 - 1979, omslag
[Openbaarheid beperkt tot 01-01-2049](#)
- 8941** Boom, W.E.,1976 - 1979, omslag
[Openbaarheid beperkt tot 01-01-2025](#)
- 8942** Boonk Amattohir, J.,1978, omslag

- 8943 [Openbaarheid beperkt tot 01-01-2043](#)
Boonman, P.,1977 - 1979, omslag
- 8944 [Openbaarheid beperkt tot 01-01-2052](#)
Boonstede, R.W.,1976 - 1979, omslag
- 8945 [Openbaarheid beperkt tot 01-01-2053](#)
Borgia, I.D.,1976 - 1979, omslag
- 8946 [Openbaarheid beperkt tot 01-01-2048](#)
Borgia, R.R.,1976 - 1979, omslag
- 8947 [Openbaarheid beperkt tot 01-01-2027](#)
Borgwit, E.G.,1977 - 1980, omslag
- 8948 [Openbaarheid beperkt tot 01-01-2037](#)
Borgwit, G.H.,1976 - 1979, omslag
- 8949 [Openbaarheid beperkt tot 01-01-2057](#)
Bosch, A.I. van der,1976 - 1979, omslag
- 8950 [Openbaarheid beperkt tot 01-01-2032](#)
Bosch, G.W. van der,1977 - 1979, omslag
- 8951 [Openbaarheid beperkt tot 01-01-2049](#)
Bosch, R. van der,1978, omslag
- 8952 [Openbaarheid beperkt tot 01-01-2045](#)
Boschman, R.,1978 - 1982, omslag
- 8953 [Openbaarheid beperkt tot 01-01-2046](#)
Boschmans, M.T.,1975 - 1982, omslag
- 8954 [Openbaarheid beperkt tot 01-01-2050](#)
Boschveld, R.S.M.,1978 - 1980, omslag
- 8955 [Openbaarheid beperkt tot 01-01-2052](#)
Bosnie, C.,1975 - 1978, omslag
- 8956 [Openbaarheid beperkt tot 01-01-2042](#)
Bosnie, N.H.,1978 - 1979, omslag
- 8957 [Openbaarheid beperkt tot 01-01-2047](#)
Bossé, E.A.,1978, omslag
- 8958 [Openbaarheid beperkt tot 01-01-2048](#)
Bossé, J.H., geb. 08-08-1923, 1973 - 1978, omslag
- 8959 [Openbaarheid beperkt tot 01-01-2048](#)
Bostdorp, H.A.E.,1975, omslag
- 8960 [Openbaarheid beperkt tot 01-01-2053](#)
Bostdorp, J.A.,1977 - 1978, omslag
- 8961 [Openbaarheid beperkt tot 01-01-2044](#)
Boston, J.M., geb. 23-11-1918, 1978 - 1980, omslag
- 8962 [Openbaarheid beperkt tot 01-01-2039](#)
Bottse, A.M.,1976 - 1978, omslag
- 8963 [Openbaarheid beperkt tot 01-01-2041](#)
Bottse, B.,1975 - 1979, omslag
- 8964 [Openbaarheid beperkt tot 01-01-2041](#)
Bottse, C.M.,1977 - 1980, omslag
- 8965 [Openbaarheid beperkt tot 01-01-2051](#)
Bottse, J.J.W., geb. 10-11-1915, 1977 - 1980, omslag
- 8966 [Openbaarheid beperkt tot 01-01-2044](#)
Bouguenon, E.L., geb. 23-02-1922, 1977 - 1979,
omslag
- 8967 [Openbaarheid beperkt tot 01-01-2052](#)
Bouis, L.S.,1977, omslag
- 8968 [Openbaarheid beperkt tot 01-01-2054](#)
Bouma, J.W., geb. 28-08-1912, 1975 - 1980, omslag
- 8969 [Openbaarheid beperkt tot 01-01-2054](#)
Bouman, E.,1977 - 1979, omslag
- 8970 [Openbaarheid beperkt tot 01-01-2051](#)
Bouman, E.,1977 - 1979, omslag
- 8971 [Openbaarheid beperkt tot 01-01-2051](#)
Bouman, E.A.,1976, omslag
- 8972 [Openbaarheid beperkt tot 01-01-2044](#)
Bouman, E.H.,1976 - 1979, omslag
- 8973 [Openbaarheid beperkt tot 01-01-2053](#)
Bouman, G.M.,1975 - 1981, omslag

- 8974** Boumann, H.M.,1975 - 1976, omslag
[Openbaarheid beperkt tot 01-01-2054](#)
- 8975** Boumann, R.A.,1976 - 1980, omslag
[Openbaarheid beperkt tot 01-01-2040](#)
- 8976** Bourne, H.P.,1975, omslag
[Openbaarheid beperkt tot 01-01-2055](#)
- 8977** Bourne, R.J.,1975 - 1979, omslag
[Openbaarheid beperkt tot 01-01-2049](#)
- 8978** Bout, R.R.,1975, omslag
[Openbaarheid beperkt tot 01-01-2053](#)
- 8979** Bout, W.J.,1976 - 1979, omslag
[Openbaarheid beperkt tot 01-01-2053](#)
- 8980** Bouterse, C.H.,1975 - 1979, omslag
[Openbaarheid beperkt tot 01-01-2047](#)
- 8981** Bouterse, F.R.,1976 - 1977, omslag
[Openbaarheid beperkt tot 01-01-2039](#)
- 8982** Bouterse, J.A.M.,1977 - 1979, omslag
[Openbaarheid beperkt tot 01-01-2046](#)
- 8983** Bouterse, L.R.,1978 - 1980, omslag
[Openbaarheid beperkt tot 01-01-2046](#)
- 8984** Bouterse, P.F.,1976, stuk
[Openbaarheid beperkt tot 01-01-2027](#)
- 8985** Bouwe, H.,1975 - 1976, omslag
[Openbaarheid beperkt tot 01-01-2052](#)
Geboortedatum onbekend.
- 8986** Bouwe, I.I.,1977 - 1979, omslag
[Openbaarheid beperkt tot 01-01-2052](#)
- 8987** Bouwer-Ritfeld, H., geb. 09-04-1923, 1978 - 1979, omslag
- 8988** Bouwland, A.C.,1977 - 1978, omslag
[Openbaarheid beperkt tot 01-01-2051](#)
- 8989** Bowen, G.,1977 - 1979, omslag
[Openbaarheid beperkt tot 01-01-2034](#)
- 8990** Boyce, M. del Rosario,1978 - 1980, omslag
[Openbaarheid beperkt tot 01-01-2058](#)
- 8991** Boyé, A.O.,1978 - 1982, omslag
[Openbaarheid beperkt tot 01-01-2051](#)
- 8992** Boyé, S.,1977 - 1978, omslag
[Openbaarheid beperkt tot 01-01-2048](#)
- 8993** Boyé, W.F.,1978 - 1980, omslag
[Openbaarheid beperkt tot 01-01-2044](#)
- 8994** Boymans, G.W., geb. 26-07-1923, 1976 - 1981, omslag
- 8995** Braaf, I.J.,1975 - 1979, omslag
[Openbaarheid beperkt tot 01-01-2044](#)
- 8996** Braaf, M.I.,1978, omslag
[Openbaarheid beperkt tot 01-01-2056](#)
- 8997** Braaf-Nelom, E.E.H., geb. 08-02-1917, 1976, omslag
- 8998** Braafhart, C.C.,1976 - 1979, omslag
[Openbaarheid beperkt tot 01-01-2039](#)
- 8999** Braafheid, J.P., geb. 21-07-1919, 1975 - 1977, omslag
- 9000** Braafheid, V.P.,1975 - 1978, omslag
[Openbaarheid beperkt tot 01-01-2043](#)
- 9001** Braam, C.H.,1975 - 1983, omslag
[Openbaarheid beperkt tot 01-01-2035](#)
- 9002** Braams, O.W.,1977 - 1978, omslag
[Openbaarheid beperkt tot 01-01-2027](#)
- 9003** Bracho Comfesor, R.,1977 - 1979, omslag
[Openbaarheid beperkt tot 01-01-2033](#)
- 9004** Bramdveen, A.A., geb. 18-02-1919, 1975, omslag

- 9005** Brammerloo, R.,1978, omslag
[Openbaarheid beperkt tot 01-01-2032](#)
- 9006** Brandenstein, L.,1977 - 1979, omslag
[Openbaarheid beperkt tot 01-01-2053](#)
- 9007** Brandenstein, R.,1977, omslag
[Openbaarheid beperkt tot 01-01-2051](#)
- 9008** Brandon, H.J., geb. 07-06-1915, 1975 - 1979, omslag
- 9009** Brandon, M.E.,1977 - 1978, omslag
[Openbaarheid beperkt tot 01-01-2034](#)
- 9010** Brandon, R.,1975 - 1976, omslag
[Openbaarheid beperkt tot 01-01-2033](#)
- 9011** Brasdorp, J.F.,1975 - 1980, omslag
[Openbaarheid beperkt tot 01-01-2034](#)
- 9012** Brasdorp, M.,1977, omslag
[Openbaarheid beperkt tot 01-01-2035](#)
- 9013** Brashuis, J.A.P.,1977 - 1979, omslag
[Openbaarheid beperkt tot 01-01-2046](#)
- 9014** Braumuller, F.E.,1975 - 1979, omslag
[Openbaarheid beperkt tot 01-01-2054](#)
- 9015** Bree, R.J. van,1976 - 1979, omslag
[Openbaarheid beperkt tot 01-01-2047](#)
- 9016** Breell, M.A.,1977 - 1979, omslag
[Openbaarheid beperkt tot 01-01-2037](#)
- 9017** Breell Richardson, M.E.,1976, omslag
[Openbaarheid beperkt tot 01-01-2042](#)
- 9018** Breet, E.H. van,1976 - 1980, omslag
[Openbaarheid beperkt tot 01-01-2049](#)
- 9019** Breeveld, C.,1977 - 1978, omslag
[Openbaarheid beperkt tot 01-01-2048](#)
- 9020** Breeveld, G.,1976 - 1977, omslag
[Openbaarheid beperkt tot 01-01-2050](#)
- 9021** Breeveld, J.,1978 - 1979, omslag
[Openbaarheid beperkt tot 01-01-2044](#)
- 9022** Breidel, F.J.,1977, stuk
[Openbaarheid beperkt tot 01-01-2033](#)
- 9023** Breidel, M.R.,1978, omslag
[Openbaarheid beperkt tot 01-01-2056](#)
- 9024** Breidel, R.K.,1975 - 1979, omslag
[Openbaarheid beperkt tot 01-01-2052](#)
- 9025** Breidel, R.R.,1975 - 1977, omslag
[Openbaarheid beperkt tot 01-01-2054](#)
- 9026** Breidel, R.R.,1966 - 1971, omslag
[Openbaarheid beperkt tot 01-01-2035](#)
- 9027** Breidel, U.J.,1975 - 1977, omslag
[Openbaarheid beperkt tot 01-01-2038](#)
- 9028** Breinburg, R.,1975 - 1981, omslag
[Openbaarheid beperkt tot 01-01-2053](#)
- 9029** Brenet, S.P.,1978 - 1980, omslag
[Openbaarheid beperkt tot 01-01-2058](#)
- 9030** Breslau, V.E.,1976 - 1978, omslag
[Openbaarheid beperkt tot 01-01-2053](#)
- 9031** Brewster, E.H.,1975 - 1976, omslag
[Openbaarheid beperkt tot 01-01-2035](#)
- 9032** Brewster, L.,1976 - 1979, omslag
[Openbaarheid beperkt tot 01-01-2051](#)
- 9033** Bridgewater, T.E.,1979, stuk
[Openbaarheid beperkt tot 01-01-2058](#)
- 9034** Briedjlal, R.,1975, stuk
[Openbaarheid beperkt tot 01-01-2042](#)

- 9035** Briedjlal, S.,1976 - 1978, omslag
[Openbaarheid beperkt tot 01-01-2054](#)
- 9036** Briel, I.,1975, omslag
[Openbaarheid beperkt tot 01-01-2047](#)
- 9037** Briel, Y.S.,1975 - 1978, omslag
[Openbaarheid beperkt tot 01-01-2047](#)
- 9038** Brindaben-Pandohi, B., geb. 12-01-1921, 1978 - 1979, omslag
- 9039** Brion, M.M.,1977 - 1979, omslag
[Openbaarheid beperkt tot 01-01-2051](#)
- 9040** Brion, V.S.,1976 - 1979, omslag
[Openbaarheid beperkt tot 01-01-2053](#)
- 9041** Britton, G.S.,1975 - 1977, omslag
[Openbaarheid beperkt tot 01-01-2052](#)
- 9042** Bronne, J.H.,1975 - 1979, omslag
[Openbaarheid beperkt tot 01-01-2038](#)
- 9043** Brooks, J.A.,1978 - 1979, omslag
[Openbaarheid beperkt tot 01-01-2049](#)
- 9044** Brooks, L.,1977, omslag
[Openbaarheid beperkt tot 01-01-2058](#)
- 9045** Brouwer, J.M.,1975 - 1979, omslag
[Openbaarheid beperkt tot 01-01-2033](#)
- 9046** Brouwn, F.,1978 - 1980, omslag
[Openbaarheid beperkt tot 01-01-2046](#)
- 9047** Brown, A., geb. 23-04-1918, 1981 - 1982, omslag
- 9048** Brown, A.F.,1978 - 1980, omslag
[Openbaarheid beperkt tot 01-01-2052](#)
- 9049** Brown, E.S.,1975, omslag
[Openbaarheid beperkt tot 01-01-2042](#)
- 9050** Brown, E.T.,1975, omslag
[Openbaarheid beperkt tot 01-01-2051](#)
- 9051** Brown, G.,1977, omslag
[Openbaarheid beperkt tot 01-01-2056](#)
- 9052** Brown, H., geb. 27-06-1907, 1978, omslag
- 9053** Brown, M.H.,1977 - 1979, omslag
[Openbaarheid beperkt tot 01-01-2055](#)
- 9054** Brown, P.E.,1979 - 1980, omslag
[Openbaarheid beperkt tot 01-01-2048](#)
- 9055** Brown, P.E.,1975, omslag
[Openbaarheid beperkt tot 01-01-2054](#)
- 9056** Brown, R.A.,1977 - 1980, omslag
[Openbaarheid beperkt tot 01-01-2044](#)
- 9057** Brown, V.P.,1978, omslag
[Openbaarheid beperkt tot 01-01-2051](#)
- 9058** Brug, F.A.,1975 - 1976, omslag
[Openbaarheid beperkt tot 01-01-2033](#)
- 9059** Brug, M.P.,1976 - 1978, omslag
[Openbaarheid beperkt tot 01-01-2057](#)
- 9060** Brug, R.C.A., geb. 18-04-1909, 1975 - 1983, omslag
- 9061** Bruges, L.M.,1978, omslag
[Openbaarheid beperkt tot 01-01-2049](#)
- 9062** Bruges, L.P.,1978 - 1982, omslag
[Openbaarheid beperkt tot 01-01-2058](#)
- 9063** Bruinendaal, A.G.,1976 - 1977, omslag
[Openbaarheid beperkt tot 01-01-2046](#)
- 9064** Bruinendaal, J.E.,1976 - 1981, omslag
[Openbaarheid beperkt tot 01-01-2045](#)
- 9065** Bruinhart, A.,1975 - 1976, omslag
[Openbaarheid beperkt tot 01-01-2057](#)

- 9066** Bruinhart, E.H.,1977 - 1982, omslag
[Openbaarheid beperkt tot 01-01-2046](#)
- 9067** Bruinhart, H.G.,1977, omslag
[Openbaarheid beperkt tot 01-01-2030](#)
- 9068** Bruinhart, J.R.,1976 - 1979, omslag
[Openbaarheid beperkt tot 01-01-2040](#)
- 9069** Bruining, E.R.,1976 - 1979, omslag
[Openbaarheid beperkt tot 01-01-2040](#)
- 9070** Bruining, G.J.,1975, omslag
[Openbaarheid beperkt tot 01-01-2058](#)
- 9071** Bruining, R.C.,1975 - 1978, omslag
[Openbaarheid beperkt tot 01-01-2031](#)
- 9072** Bruma, E.M.,1976, omslag
[Openbaarheid beperkt tot 01-01-2044](#)
- 9073** Bruma, L.G.,1976 - 1977, omslag
[Openbaarheid beperkt tot 01-01-2057](#)
- 9074** Bruma, T.E.,1979 - 1980, omslag
[Openbaarheid beperkt tot 01-01-2054](#)
- 9075** Brunings, S.H., geb. 20-01-1909, 1975 - 1979, omslag
- 9076** Brunken, E.A.F.,1978 - 1980, omslag
[Openbaarheid beperkt tot 01-01-2045](#)
- 9077** Brunken, E.E.,1977 - 1979, omslag
[Openbaarheid beperkt tot 01-01-2056](#)
- 9078** Brunst, I.Y.,1981, pak
[Openbaarheid beperkt tot 01-01-2060](#)
- 9079** Brussel, C. van,1975 - 1979, omslag
[Openbaarheid beperkt tot 01-01-2050](#)
- 9080** Brussel, E.W.,1976, omslag
[Openbaarheid beperkt tot 01-01-2038](#)
- 9081** Brussel, J.W., geb. 07-01-1919, 1975 - 1976, omslag
- 9082** Bruynder, E.L.,1977 - 1978, omslag
[Openbaarheid beperkt tot 01-01-2056](#)
- 9083** Bruynder-Taylor, E.E.,1976 - 1977, omslag
[Openbaarheid beperkt tot 01-01-2041](#)
- 9084** Bruyne, L., geb. 12-08-1907, 1978, omslag
- 9085** Bryobhokun-Balram, S., geb. 21-07-1919, 1975 - 1976, omslag
- 9086** Bryson, A.M.,1977, omslag
[Openbaarheid beperkt tot 01-01-2053](#)
- 9087** Bryson, T.P.,1977, omslag
[Openbaarheid beperkt tot 01-01-2051](#)
- 9088** Budel, L.B.,1979, omslag
[Openbaarheid beperkt tot 01-01-2055](#)
- 9089** Budhai, E., geb. 03-10-1921, 1975, omslag
- 9090** Budhai, F.A.,1975, omslag
[Openbaarheid beperkt tot 01-01-2059](#)
- 9091** Budhu-Lall, M.N.,1980 - 1981, omslag
[Openbaarheid beperkt tot 01-01-2053](#)
- 9092** Budike, M.A.,1976 - 1978, omslag
[Openbaarheid beperkt tot 01-01-2051](#)
- 9093** Buldeo-Rai, C.N., geb. 17-10-1915, 1976 - 1980, omslag
- 9094** Buldeo-Rai, R.G.,1976 - 1978, omslag
[Openbaarheid beperkt tot 01-01-2029](#)
- 9095** Bulo, J.A.,1975 - 1978, omslag
[Openbaarheid beperkt tot 01-01-2033](#)
- 9096** Bulwant, L.,1975 - 1979, omslag
[Openbaarheid beperkt tot 01-01-2038](#)
- 9097** Bulwant, S.,1975 - 1977, omslag
[Openbaarheid beperkt tot 01-01-2052](#)

- 9098** Bundel, A.H.,1979 - 1980, omslag
[Openbaarheid beperkt tot 01-01-2051](#)
- 9099** Bundel, J.L.,1976 - 1979, omslag
[Openbaarheid beperkt tot 01-01-2027](#)
- 9100** Bunsee, A.N.,1975 - 1978, omslag
[Openbaarheid beperkt tot 01-01-2047](#)
- 9101** Bunsee, F.M.,1976 - 1978, omslag
[Openbaarheid beperkt tot 01-01-2051](#)
- 9102** Bunsee, G.W.,1977 - 1979, omslag
[Openbaarheid beperkt tot 01-01-2035](#)
- 9103** Bunsee, M.S.J.,1976 - 1978, omslag
[Openbaarheid beperkt tot 01-01-2039](#)
- 9104** Bunsee, R.,1976 - 1977, omslag
[Openbaarheid beperkt tot 01-01-2036](#)
- 9105** Bunsee, R.M.R.,1976, omslag
[Openbaarheid beperkt tot 01-01-2053](#)
- 9106** Bunsee-Rameswar, H.,1975 - 1979, omslag
[Openbaarheid beperkt tot 01-01-2038](#)
- 9107** Bunsee-Ramzan, E.K.,1978 - 1980, omslag
[Openbaarheid beperkt tot 01-01-2045](#)
- 9108** Bunselmeyer, C.,1977 - 1978, omslag
[Openbaarheid beperkt tot 01-01-2057](#)
- 9109** Buren, H.E. van,1975 - 1977, omslag
[Openbaarheid beperkt tot 01-01-2035](#)
- 9110** Buren, R. van,1977, omslag
[Openbaarheid beperkt tot 01-01-2030](#)
- 9111** Buren-Bloemveld, T.G. van,1975 - 1977, omslag
[Openbaarheid beperkt tot 01-01-2031](#)
- 9112** Burger, J.F.,1975, omslag
[Openbaarheid beperkt tot 01-01-2052](#)
- 9113** Burgos, H.Y.,1976 - 1977, omslag
[Openbaarheid beperkt tot 01-01-2048](#)
- 9114** Burgzorg, L.,1976 - 1977, omslag
[Openbaarheid beperkt tot 01-01-2056](#)
- 9115** Burgzorg, L.L.E.,1978 - 1981, omslag
[Openbaarheid beperkt tot 01-01-2053](#)
- 9116** Burke, A.H.,1976, omslag
[Openbaarheid beperkt tot 01-01-2027](#)
- 9117** Burke, G.,1976, omslag
[Openbaarheid beperkt tot 01-01-2031](#)
- 9118** Burke, L.B.,1976 - 1977, omslag
[Openbaarheid beperkt tot 01-01-2048](#)
- 9119** Burke, P.R.,1975 - 1982, omslag
[Openbaarheid beperkt tot 01-01-2036](#)
- 9120** Burke-Groenfeld, R.,1976 - 1979, omslag
[Openbaarheid beperkt tot 01-01-2040](#)
- 9121** Burleson, L.G.,1975 - 1979, omslag
[Openbaarheid beperkt tot 01-01-2047](#)
- 9122** Burleson, V.M.,1978, omslag
[Openbaarheid beperkt tot 01-01-2059](#)
- 9123** Burnet, C.A.,1978 - 1979, omslag
[Openbaarheid beperkt tot 01-01-2060](#)
- 9124** Busby, E.J.,1978 - 1981, omslag
[Openbaarheid beperkt tot 01-01-2039](#)
- 9125** Busby, E.J.R.,1979 - 1980, omslag
[Openbaarheid beperkt tot 01-01-2045](#)
- 9126** Busby, W.B.,1976 - 1979, omslag
[Openbaarheid beperkt tot 01-01-2047](#)
- 9127** Butler, C.M.,1978 - 1980, omslag

- 9128** [Openbaarheid beperkt tot 01-01-2055](#)
Butler, J.E.,1975, omslag
- 9129** [Openbaarheid beperkt tot 01-01-2053](#)
Buuren, G. van,1978, omslag
- 9130** [Openbaarheid beperkt tot 01-01-2056](#)
Buyne, R.J.,1975, stuk
- 9131** [Openbaarheid beperkt tot 01-01-2045](#)
Byron, H.E., geb. 02-05-1915, 1977 - 1978, omslag
- 9132** Cadeau, C.J.,1977, omslag
[Openbaarheid beperkt tot 01-01-2058](#)
- 9133** Cadogan-François, R.,1976, omslag
[Openbaarheid beperkt tot 01-01-2025](#)
- 9134** Cairo, A.,1977, omslag
[Openbaarheid beperkt tot 01-01-2051](#)
- 9135** Cairo, B.,1977, omslag
[Openbaarheid beperkt tot 01-01-2043](#)
- 9136** Cairo, C.D.,1976 - 1979, omslag
[Openbaarheid beperkt tot 01-01-2052](#)
- 9137** Cairo, E.G.,1976 - 1977, omslag
[Openbaarheid beperkt tot 01-01-2057](#)
- 9138** Cairo, H.H.,1977 - 1979, omslag
[Openbaarheid beperkt tot 01-01-2051](#)
- 9139** Cairo, H.J.,1976 - 1978, omslag
[Openbaarheid beperkt tot 01-01-2049](#)
- 9140** Cairo, H.M.,1975, omslag
[Openbaarheid beperkt tot 01-01-2036](#)
- 9141** Cairo, I.C.M.,1977 - 1980, omslag
[Openbaarheid beperkt tot 01-01-2059](#)
- 9142** Cairo, J.G.W., geb. 18-08-1913, 1977, omslag
- 9143** Cairo, L.J.,1976, omslag
[Openbaarheid beperkt tot 01-01-2051](#)
- 9144** Cairo, L.M.,1978 - 1979, omslag
[Openbaarheid beperkt tot 01-01-2057](#)
- 9145** Cairo, R.,1978 - 1980, omslag
[Openbaarheid beperkt tot 01-01-2036](#)
- 9146** Cairo, U.M.,1979, omslag
[Openbaarheid beperkt tot 01-01-2053](#)
- 9147** Calder, R.K.,1975 - 1979, omslag
[Openbaarheid beperkt tot 01-01-2052](#)
- 9148** Calli, M.,1977 - 1979, omslag
[Openbaarheid beperkt tot 01-01-2053](#)
- 9149** Calmero, N.F.,1977 - 1979, omslag
[Openbaarheid beperkt tot 01-01-2046](#)
- 9150** Calor, C.F.,1975, omslag
[Openbaarheid beperkt tot 01-01-2051](#)
Geboortedatum onbekend. Het betreft de oud-minister van
Mijnbouw, Bosbouw en Domeinen van Suriname in het tweede
kabinet Pengel (1967 - 1969).
- 9151** Calor, G.C.,1975, omslag
[Openbaarheid beperkt tot 01-01-2052](#)
- 9152** Cameel, J.M.,1979, omslag
[Openbaarheid beperkt tot 01-01-2032](#)
- 9153** Camelia, R.C.,1978 - 1980, omslag
[Openbaarheid beperkt tot 01-01-2060](#)
- 9154** Cameron, E.G.,1976 - 1981, omslag
[Openbaarheid beperkt tot 01-01-2030](#)
- 9155** Cameron, E.P.,1975, omslag
[Openbaarheid beperkt tot 01-01-2054](#)
- 9156** Cameron, I.J.,1976 - 1979, omslag

- [Openbaarheid beperkt tot 01-01-2047](#)
9157 Cameron, J.Y.,1978 - 1979, omslag
[Openbaarheid beperkt tot 01-01-2051](#)
- 9158** Cameron, R.A., geb. 02-12-1907, 1975 - 1979, omslag
- 9159** Cameron, R.L.,1978 - 1980, omslag
[Openbaarheid beperkt tot 01-01-2052](#)
- 9160** Campagne, A.U.,1978, omslag
[Openbaarheid beperkt tot 01-01-2059](#)
- 9161** Campbell, I.,1975 - 1979, omslag
[Openbaarheid beperkt tot 01-01-2053](#)
- 9162** Campbell-Winterdal, L.J.,1978 - 1979, omslag
[Openbaarheid beperkt tot 01-01-2052](#)
- 9163** Campen, L.M.E. van,1975 - 1979, omslag
[Openbaarheid beperkt tot 01-01-2029](#)
- 9164** Candeuil, E.,1978, omslag
- 9165** Candeuil, H.J.,1975 - 1981, omslag
[Openbaarheid beperkt tot 01-01-2056](#)
- 9166** Cangietter, R.O.,1978, omslag
[Openbaarheid beperkt tot 01-01-2050](#)
- 9167** Cannister, M.H.,1979, omslag
[Openbaarheid beperkt tot 01-01-2058](#)
- 9168** Canterburg, E.F.,1976 - 1980, omslag
[Openbaarheid beperkt tot 01-01-2053](#)
- 9169** Capello, H.E.,1978 - 1980, omslag
[Openbaarheid beperkt tot 01-01-2058](#)
- 9170** Capricorne, J.M.,1978, omslag
[Openbaarheid beperkt tot 01-01-2033](#)
- 9171** Caprino, E.P.,1975 - 1979, omslag
[Openbaarheid beperkt tot 01-01-2042](#)
- 9172** Caram, A.R.,1975 - 1979, omslag
[Openbaarheid beperkt tot 01-01-2045](#)
- 9173** Carbin, E.J.,1975 - 1979, omslag
[Openbaarheid beperkt tot 01-01-2055](#)
- 9174** Carbin, J.S.,1974, omslag
[Openbaarheid beperkt tot 01-01-2052](#)
- 9175** Cardoze, H.O.,1976 - 1980, omslag
[Openbaarheid beperkt tot 01-01-2043](#)
- 9176** Carilho, A.H.,1976 - 1979, omslag
[Openbaarheid beperkt tot 01-01-2049](#)
- 9177** Carilho, J.L., geb. 03-08-1916, 1976 - 1979, omslag
- 9178** Carlo, R.C.,1978 - 1979, omslag
[Openbaarheid beperkt tot 01-01-2037](#)
- 9179** Carolina, J.R.,1978, omslag
[Openbaarheid beperkt tot 01-01-2051](#)
- 9180** Carolina, J.R.,1978 - 1981, omslag
[Openbaarheid beperkt tot 01-01-2051](#)
- 9181** Carrilho, J.F.,1975 - 1979, omslag
[Openbaarheid beperkt tot 01-01-2057](#)
- 9182** Carrilho, R.E.,1978, omslag
[Openbaarheid beperkt tot 01-01-2056](#)
- 9183** Carty, A.J.,1981 - 1982, omslag
[Openbaarheid beperkt tot 01-01-2058](#)
- 9184** Carty, A.R.,1978 - 1979, omslag
[Openbaarheid beperkt tot 01-01-2048](#)
- 9185** Carty, I.F.,1975, omslag
[Openbaarheid beperkt tot 01-01-2051](#)
- 9186** Casiana, J.R.,1978 - 1980, omslag
[Openbaarheid beperkt tot 01-01-2055](#)
- 9187** Cassim, J.M.J.,1975, omslag

- 9188** [Openbaarheid beperkt tot 01-01-2046](#)
Castelen, A.,1976, omslag
- 9189** [Openbaarheid beperkt tot 01-01-2042](#)
Caster, Y.I.,1978, omslag
- 9190** [Openbaarheid beperkt tot 01-01-2057](#)
Castro, H.T.,1975 - 1977, omslag
- 9191** [Openbaarheid beperkt tot 01-01-2032](#)
Castro, M.A. de,1976 - 1977, omslag
- 9192** [Openbaarheid beperkt tot 01-01-2036](#)
Cathalina, E.V.,1978 - 1979, omslag
- 9193** [Openbaarheid beperkt tot 01-01-2045](#)
Cathalina, W.A.,1978 - 1979, omslag
- 9194** [Openbaarheid beperkt tot 01-01-2053](#)
Cathlin, J.,1978 - 1980, omslag
- 9195** [Openbaarheid beperkt tot 01-01-2052](#)
Cats, B.M.,1975 - 1977, omslag
- 9196** [Openbaarheid beperkt tot 01-01-2043](#)
Catz, J.A.,1976 - 1979, omslag
- 9197** [Openbaarheid beperkt tot 01-01-2031](#)
Caupain, M.M.,1976 - 1977, omslag
- 9198** [Openbaarheid beperkt tot 01-01-2050](#)
Cecilia-Trinidad, E.M.,1977 - 1978, omslag
- 9199** [Openbaarheid beperkt tot 01-01-2038](#)
Ceder, J.C.,1977 - 1979, omslag
- 9200** [Openbaarheid beperkt tot 01-01-2046](#)
Ceder-Burleson, E.M.,1976 - 1978, omslag
- 9201** [Openbaarheid beperkt tot 01-01-2031](#)
Ceder-Kensenhuis, T.,1975 - 1978, omslag
- 9202** [Openbaarheid beperkt tot 01-01-2037](#)
Celestijn, L.E.,1977, omslag
- 9203** [Openbaarheid beperkt tot 01-01-2054](#)
Celestijn, R.J.,1978 - 1980, omslag
- 9204** [Openbaarheid beperkt tot 01-01-2059](#)
Celestyn, R.F.,1977, omslag
- 9205** [Openbaarheid beperkt tot 01-01-2059](#)
Ceuppens, J.P.,1978, omslag
- 9206** [Openbaarheid beperkt tot 01-01-2044](#)
Chabboe, S.,1975, omslag
- 9207** [Openbaarheid beperkt tot 01-01-2042](#)
Chahat, B.,1976 - 1977, omslag
- 9208** [Openbaarheid beperkt tot 01-01-2041](#)
Chahat, H.D.,1976 - 1980, omslag
- 9209** [Openbaarheid beperkt tot 01-01-2034](#)
Chaita, S.,1975 - 1979, omslag
- 9210** [Openbaarheid beperkt tot 01-01-2025](#)
Chaitoe, B.,1976 - 1980, omslag
- 9211** [Openbaarheid beperkt tot 01-01-2051](#)
Chaitram, A.,1975 - 1979, omslag
- 9212** [Openbaarheid beperkt tot 01-01-2036](#)
Chaitram, B.,1975 - 1979, omslag
- 9213** [Openbaarheid beperkt tot 01-01-2053](#)
Chakawri, E.S.,1976 - 1979, omslag
- 9214** [Openbaarheid beperkt tot 01-01-2054](#)
Chakawri, R.,1975 - 1979, omslag
- 9215** [Openbaarheid beperkt tot 01-01-2053](#)
Chakawri, S.,1975 - 1978, omslag
- 9216** [Openbaarheid beperkt tot 01-01-2054](#)
Chakawri, S.,1976 - 1979, omslag
- [Openbaarheid beperkt tot 01-01-2027](#)

- 9217** Chakawri-Nannan, S.,1977 - 1979, omslag
[Openbaarheid beperkt tot 01-01-2035](#)
- 9218** Chakouri, G.C.,1978 - 1980, omslag
[Openbaarheid beperkt tot 01-01-2059](#)
- 9219** Chamroe, C.,1976 - 1978, omslag
[Openbaarheid beperkt tot 01-01-2027](#)
- 9220** Chamroe, S.,1977 - 1980, omslag
[Openbaarheid beperkt tot 01-01-2053](#)
- 9221** Chan, F.,1975 - 1976, omslag
[Openbaarheid beperkt tot 01-01-2039](#)
- 9222** Chan, S.C.,1977 - 1978, omslag
[Openbaarheid beperkt tot 01-01-2041](#)
- 9223** Chan, W.S.,1975 - 1978, omslag
[Openbaarheid beperkt tot 01-01-2041](#)
- 9224** Chan Chin, J.K.N.,1975, stuk
[Openbaarheid beperkt tot 01-01-2043](#)
- 9225** Chan Jon Chu, H.A.,1975 - 1979, omslag
[Openbaarheid beperkt tot 01-01-2027](#)
- 9226** Chan Jon Chu, N.M.,1976 - 1977, omslag
[Openbaarheid beperkt tot 01-01-2041](#)
- 9227** Chan Jou Chu, J.C.,1975 - 1979, omslag
[Openbaarheid beperkt tot 01-01-2048](#)
- 9228** Chanai, R.,1975 - 1978, omslag
[Openbaarheid beperkt tot 01-01-2046](#)
- 9229** Chanchal, G.,1975 - 1978, omslag
[Openbaarheid beperkt tot 01-01-2036](#)
- 9230** Chanchal, J.,1975 - 1979, omslag
[Openbaarheid beperkt tot 01-01-2047](#)
- 9231** Chanchal, R.L.,1975 - 1978, omslag
[Openbaarheid beperkt tot 01-01-2053](#)
- 9232** Chanchall-Abdoelrahman, J.,1977 - 1980, omslag
[Openbaarheid beperkt tot 01-01-2031](#)
- 9233** Chand, G.,1976 - 1979, omslag
[Openbaarheid beperkt tot 01-01-2046](#)
- 9234** Chand, M.,1978, omslag
[Openbaarheid beperkt tot 01-01-2033](#)
- 9235** Chand, M.I.,1975 - 1980, omslag
[Openbaarheid beperkt tot 01-01-2035](#)
- 9236** Chand, M.O., geb. 02-04-1923, 1975 - 1979, omslag
- 9237** Chander, D.,1975 - 1982, omslag
[Openbaarheid beperkt tot 01-01-2033](#)
- 9238** Chander, R.,1978, omslag
[Openbaarheid beperkt tot 01-01-2046](#)
- 9239** Chander, S.,1975 - 1977, omslag
[Openbaarheid beperkt tot 01-01-2035](#)
- 9240** Chandi-Balgobi, D.,1979, omslag
[Openbaarheid beperkt tot 01-01-2056](#)
- 9241** Chandikurni, S.,1975 - 1979, omslag
[Openbaarheid beperkt tot 01-01-2034](#)
- 9242** Chandoe, B., geb. 29-10-1916, 1975 - 1982, omslag
- 9243** Chandoe, I., geb. 01-11-1910, 1975 - 1979, omslag
- 9244** Chandoe, M.A.,1975, omslag
[Openbaarheid beperkt tot 01-01-2058](#)
- 9245** Chandoe, Z.,1975 - 1979, omslag
[Openbaarheid beperkt tot 01-01-2043](#)
- 9246** Chandoesing, S.,1976 - 1978, omslag
[Openbaarheid beperkt tot 01-01-2056](#)
- 9247** Chandoesing-Totasingh, G.,1977 - 1983, omslag
[Openbaarheid beperkt tot 01-01-2033](#)

- 9248 Chandrashekhar, Ch.K.,1977, omslag
[Openbaarheid beperkt tot 01-01-2042](#)
- 9249 Chandrashekhar, L.G.,1975, omslag
- 9250 Chandreperkash, R.B.,1975 - 1979, omslag
[Openbaarheid beperkt tot 01-01-2032](#)
- 9251 Chandrikapersad, R.,1977, omslag
[Openbaarheid beperkt tot 01-01-2047](#)
- 9252 Chandrikasingh, H.T.,1978 - 1979, omslag
[Openbaarheid beperkt tot 01-01-2026](#)
- 9253 Chandrikasingh, J.,1975 - 1976, omslag
[Openbaarheid beperkt tot 01-01-2051](#)
- 9254 Chandrikasing-Ramhattan, B.,1979 - 1980, omslag
[Openbaarheid beperkt tot 01-01-2052](#)
- 9255 Chang, H.E.,1975 - 1977, omslag
[Openbaarheid beperkt tot 01-01-2043](#)
- 9256 Chang, N.J.,1975 - 1979, omslag
[Openbaarheid beperkt tot 01-01-2038](#)
- 9257 Chang, S.C.,1977, omslag
[Openbaarheid beperkt tot 01-01-2050](#)
- 9258 Chang, S.O.,1975 - 1978, omslag
[Openbaarheid beperkt tot 01-01-2039](#)
- 9259 Chang, Y.C., geb. 12-01-1909, 1975 - 1979, omslag
- 9260 Changoe, A.,1975, omslag
[Openbaarheid beperkt tot 01-01-2044](#)
- 9261 Changoe, Ch.,1976 - 1977, omslag
[Openbaarheid beperkt tot 01-01-2046](#)
- 9262 Changoe, S., geb. 10-03-1914, 1975 - 1978, omslag
- 9263 Changoer, B.,1978 - 1983, omslag
[Openbaarheid beperkt tot 01-01-2050](#)
- 9264 Changoer, E.,1977 - 1978, omslag
[Openbaarheid beperkt tot 01-01-2051](#)
- 9265 Changoer, T.,1978, omslag
[Openbaarheid beperkt tot 01-01-2054](#)
- 9266 Changur, A.,1975 - 1979, omslag
[Openbaarheid beperkt tot 01-01-2039](#)
- 9267 Changur, B.,1971 - 1977, omslag
[Openbaarheid beperkt tot 01-01-2049](#)
- 9268 Changur, J.R.,1975, omslag
[Openbaarheid beperkt tot 01-01-2046](#)
- 9269 Changur-Bepat, Ch.,1981 - 1982, omslag
[Openbaarheid beperkt tot 01-01-2037](#)
- 9270 Chantre, P.M.,1976, omslag
[Openbaarheid beperkt tot 01-01-2053](#)
- 9271 Charan, A.,1978 - 1979, omslag
[Openbaarheid beperkt tot 01-01-2053](#)
- 9272 Charan, R.,1975 - 1978, omslag
[Openbaarheid beperkt tot 01-01-2045](#)
- 9273 Charigoer, G.,1975, omslag
[Openbaarheid beperkt tot 01-01-2048](#)
- 9274 Charlemagne, E.S.,1979 - 1980, omslag
[Openbaarheid beperkt tot 01-01-2055](#)
- 9275 Charmes, E.H.,1974 - 1981, omslag
[Openbaarheid beperkt tot 01-01-2029](#)
- 9276 Charmes, L.F.,1976 - 1983, omslag
[Openbaarheid beperkt tot 01-01-2055](#)
- 9277 Charmes, M., geb. 24-04-1901, 1975 - 1979, omslag
- 9278 Chatoergoen, M.,1975, omslag
[Openbaarheid beperkt tot 01-01-2051](#)
- 9279 Chatta, D.,1976 - 1980, omslag

- 9280** [Openbaarheid beperkt tot 01-01-2049](#)
Chatta, D.,1975 - 1982, omslag
- 9281** [Openbaarheid beperkt tot 01-01-2055](#)
Chatta, K.,1975 - 1982, omslag
- 9282** [Openbaarheid beperkt tot 01-01-2035](#)
Chatterpal, D.,1976 - 1978, omslag
- 9283** [Openbaarheid beperkt tot 01-01-2054](#)
Chatterpal, K.,1977 - 1981, omslag
- 9284** [Openbaarheid beperkt tot 01-01-2055](#)
Chatterpal, S.,1976 - 1977, omslag
- 9285** [Openbaarheid beperkt tot 01-01-2051](#)
Chatterpal-Mahabier, D.,1975, omslag
- 9286** [Openbaarheid beperkt tot 01-01-2028](#)
Chattri, R.,1977 - 1980, omslag
- 9287** [Openbaarheid beperkt tot 01-01-2045](#)
Chaturi, K.,1975 - 1979, omslag
- 9288** [Openbaarheid beperkt tot 01-01-2051](#)
Chaturi, P.,1975 - 1979, omslag
- 9289** [Openbaarheid beperkt tot 01-01-2051](#)
Chaturi, P.,1975 - 1979, omslag
- 9290** [Openbaarheid beperkt tot 01-01-2054](#)
Chaudhry, M.S.,1977 - 1978, omslag
- 9291** [Openbaarheid beperkt tot 01-01-2053](#)
Chauthi, A.,1975 - 1979, omslag
- 9292** [Openbaarheid beperkt tot 01-01-2032](#)
Chauthi, R.,1978 - 1980, omslag
- 9293** [Openbaarheid beperkt tot 01-01-2036](#)
Chauthi, R.,1977, omslag
- 9294** [Openbaarheid beperkt tot 01-01-2050](#)
Chauthie, S.,1975 - 1979, omslag
- 9295** [Openbaarheid beperkt tot 01-01-2042](#)
Chauthie-Autar, K.,1976, omslag
- 9296** [Openbaarheid beperkt tot 01-01-2049](#)
Chautie, S.,1976 - 1979, omslag
- 9297** [Openbaarheid beperkt tot 01-01-2053](#)
Chedalal, H.,1975 - 1983, omslag
- 9298** [Openbaarheid beperkt tot 01-01-2035](#)
Chedammi, B.,1975, stuk
- 9299** [Openbaarheid beperkt tot 01-01-2052](#)
Chedda, R.P.,1975, omslag
- 9300** [Openbaarheid beperkt tot 01-01-2057](#)
Chedi, D.,1975 - 1978, omslag
- 9301** [Openbaarheid beperkt tot 01-01-2052](#)
Chedi, E.,1975, omslag
- 9302** [Openbaarheid beperkt tot 01-01-2061](#)
Chedi, H.,1975 - 1979, omslag
- 9303** [Openbaarheid beperkt tot 01-01-2054](#)
Chedi, P.,1975 - 1979, omslag
- 9304** [Openbaarheid beperkt tot 01-01-2037](#)
Chedi, P.,1975 - 1981, omslag
- 9305** [Openbaarheid beperkt tot 01-01-2040](#)
Chedi, R.,1976 - 1979, omslag
- 9306** [Openbaarheid beperkt tot 01-01-2051](#)
Chedi, R.,1975, omslag
- 9307** [Openbaarheid beperkt tot 01-01-2051](#)
Chedi, S.,1976, omslag
- 9308** [Openbaarheid beperkt tot 01-01-2038](#)
Chedi, S.,1977, omslag
- [Openbaarheid beperkt tot 01-01-2054](#)

- 9309** Chedie, K.,1975 - 1979, omslag
[Openbaarheid beperkt tot 01-01-2053](#)
- 9310** Chedie, M.,1975 - 1976, omslag
[Openbaarheid beperkt tot 01-01-2027](#)
- 9311** Chedie, P.,1979 - 1982, omslag
[Openbaarheid beperkt tot 01-01-2058](#)
- 9312** Chedie, P.,1976 - 1983, omslag
[Openbaarheid beperkt tot 01-01-2047](#)
- 9313** Chedie, P.,1981, omslag
[Openbaarheid beperkt tot 01-01-2055](#)
- 9314** Chedoe, A.,1975 - 1978, omslag
[Openbaarheid beperkt tot 01-01-2038](#)
- 9315** Chedoe, H.,1975, omslag
[Openbaarheid beperkt tot 01-01-2060](#)
- 9316** Chedoe, P.,1975 - 1979, omslag
[Openbaarheid beperkt tot 01-01-2034](#)
- 9317** Chedoe, S.,1978 - 1981, omslag
[Openbaarheid beperkt tot 01-01-2059](#)
- 9318** Chelius, F.J.,1975, omslag
[Openbaarheid beperkt tot 01-01-2072](#)
- 9319** Chen Choi, E.,1975, omslag
[Openbaarheid beperkt tot 01-01-2053](#)
- 9320** Cheng, H.Y., geb. ca. 1909, 1975 - 1979, omslag
- 9321** Cheng, Y.L.,1975, stuk
[Openbaarheid beperkt tot 01-01-2051](#)
Geboortedatum onbekend.
- 9322** Chéry, M.D.,1976 - 1978, omslag
[Openbaarheid beperkt tot 01-01-2050](#)
- 9323** Chesnot, G.,1975 - 1978, omslag
[Openbaarheid beperkt tot 01-01-2029](#)
- 9324** Cheuk-A-Lam, J.,1976, omslag
[Openbaarheid beperkt tot 01-01-2052](#)
- 9325** Cheuk-A-Lam, L.R.,1977 - 1979, omslag
[Openbaarheid beperkt tot 01-01-2056](#)
- 9326** Cheuk-A-Lam, R.A.,1975 - 1979, omslag
[Openbaarheid beperkt tot 01-01-2046](#)
- 9327** Cheuk-A-Lam, R.W.,1979, omslag
[Openbaarheid beperkt tot 01-01-2025](#)
- 9328** Cheung, F.C.,1978 - 1979, omslag
[Openbaarheid beperkt tot 01-01-2042](#)
- 9329** Cheung, K.,1975 - 1979, omslag
[Openbaarheid beperkt tot 01-01-2050](#)
- 9330** Cheung, P.C.,1978 - 1979, omslag
[Openbaarheid beperkt tot 01-01-2044](#)
- 9331** Cheung, P.K.,1977 - 1979, omslag
[Openbaarheid beperkt tot 01-01-2039](#)
- 9332** Cheung, Y.K., geb. 21-11-1919, 1975 - 1979, omslag
- 9333** Cheung-Chan, J.L.,1975, omslag
[Openbaarheid beperkt tot 01-01-2045](#)
- 9334** Cheung Bik Fong, M.,1975 - 1979, omslag
[Openbaarheid beperkt tot 01-01-2041](#)
- 9335** Cheung Yeung Ming - Lieu, T.N.,1975 - 1978, omslag
[Openbaarheid beperkt tot 01-01-2037](#)
- 9336** Chierandjoe, J.R.,1976 - 1977, omslag
[Openbaarheid beperkt tot 01-01-2025](#)
- 9337** Chigharoe, L.,1975 - 1979, omslag
[Openbaarheid beperkt tot 01-01-2040](#)
- 9338** Chigharoe, W.,1977, omslag
[Openbaarheid beperkt tot 01-01-2054](#)

- 9339** Chikhoer-Balai, R., geb. 19-07-1922, 1977 - 1979, omslag
- 9340** Chikoer, A., 1975, omslag
[Openbaarheid beperkt tot 01-01-2051](#)
Geboortedatum onbekend.
- 9341** Chikoer, A.J., 1976 - 1977, omslag
[Openbaarheid beperkt tot 01-01-2051](#)
- 9342** Chikoeri, T., 1975, omslag
[Openbaarheid beperkt tot 01-01-2051](#)
- 9343** Chilar, J.H., 1974 - 1978, omslag
[Openbaarheid beperkt tot 01-01-2045](#)
- 9344** Chin, K.S., 1975, omslag
- 9345** Chin A Kwie, E.D., geb. 04-04-1914, 1975 - 1977, omslag
- 9346** Chin A Kwie, G.R., 1977 - 1979, omslag
[Openbaarheid beperkt tot 01-01-2056](#)
- 9347** Chin A Kwie, J.L., 1975 - 1979, omslag
[Openbaarheid beperkt tot 01-01-2033](#)
- 9348** Chin A Sen, J., 1975 - 1979, omslag
[Openbaarheid beperkt tot 01-01-2038](#)
- 9349** Chin Chong, G.S., 1978 - 1980, omslag
[Openbaarheid beperkt tot 01-01-2033](#)
- 9350** Chin Fo Sieeuw, A.V., 1974, omslag
[Openbaarheid beperkt tot 01-01-2027](#)
- 9351** Chin Fung Chung, R.M., 1975 - 1977, omslag
[Openbaarheid beperkt tot 01-01-2051](#)
- 9352** Chin Jaun Kong, R.H., 1974, omslag
[Openbaarheid beperkt tot 01-01-2052](#)
- 9353** Chin Kwie Joe, J.T., 1975, omslag
[Openbaarheid beperkt tot 01-01-2043](#)
- 9354** Chin On, C.K.C., 1978 - 1979, omslag
[Openbaarheid beperkt tot 01-01-2048](#)
- 9355** Chin On, C.N., geb. 13-01-1918, 1976 - 1978, omslag
- 9356** Chin Sie Kie-Lau S'au Fun, 1976, stuk
[Openbaarheid beperkt tot 01-01-2044](#)
- 9357** Chin-A-Loi, S.F.A., 1978 - 1980, omslag
[Openbaarheid beperkt tot 01-01-2059](#)
- 9358** Chin-A-Loi-van den Berg, F., 1978 - 1980, omslag
[Openbaarheid beperkt tot 01-01-2033](#)
- 9359** Chinkoe, H., 1975 - 1978, omslag
[Openbaarheid beperkt tot 01-01-2046](#)
- 9360** Chinnoe, H., 1976 - 1982, omslag
[Openbaarheid beperkt tot 01-01-2049](#)
- 9361** Chinnoe, S., 1976 - 1982, omslag
- 9362** Chintoe, H., 1977, omslag
[Openbaarheid beperkt tot 01-01-2025](#)
- 9363** Chirandjikal, S., 1976 - 1979, omslag
[Openbaarheid beperkt tot 01-01-2033](#)
- 9364** Chirino, J.A., 1977 - 1979, omslag
[Openbaarheid beperkt tot 01-01-2037](#)
- 9365** Chirino-Landefort, R.P., 1977 - 1979, omslag
[Openbaarheid beperkt tot 01-01-2030](#)
- 9366** Chitan, B., 1975 - 1976, omslag
[Openbaarheid beperkt tot 01-01-2055](#)
- 9367** Chitanie, R.I., 1977 - 1978, omslag
[Openbaarheid beperkt tot 01-01-2047](#)
- 9368** Chitaroe, S.R., 1980 - 1982, omslag
[Openbaarheid beperkt tot 01-01-2060](#)
- 9369** Chitaroe-Birjmohum, L.E., 1977 - 1978, omslag

- [Openbaarheid beperkt tot 01-01-2041](#)
9370 Chitoe, J., geb. 27-04-1921, 1975 - 1976, omslag
9371 Chitoe, P., 1975, omslag
[Openbaarheid beperkt tot 01-01-2048](#)
9372 Chitoe, R., 1975, omslag
[Openbaarheid beperkt tot 01-01-2027](#)
9373 Chitoe, S., 1975, omslag
[Openbaarheid beperkt tot 01-01-2042](#)
9374 Chitoe-Oemrousingh, B., 1975, omslag
[Openbaarheid beperkt tot 01-01-2026](#)
9375 Chitoe-Soedhoe, S., 1975 - 1975, omslag
[Openbaarheid beperkt tot 01-01-2033](#)
9376 Choelhai, B., 1975 - 1981, omslag
9377 Choenni, B., geb. 14-01-1915, 1976 - 1978, omslag
9378 Choenni, G., 1975 - 1978, omslag
[Openbaarheid beperkt tot 01-01-2052](#)
9379 Choenni, P., 1976 - 1978, omslag
[Openbaarheid beperkt tot 01-01-2037](#)
9380 Choenni, R., 1975 - 1978, omslag
[Openbaarheid beperkt tot 01-01-2043](#)
9381 Choenni, R.J., 1975 - 1978, omslag
[Openbaarheid beperkt tot 01-01-2043](#)
9382 Chong, D.S., 1978 - 1980, omslag
[Openbaarheid beperkt tot 01-01-2039](#)
9383 Chong, S.C., 1975 - 1978, omslag
[Openbaarheid beperkt tot 01-01-2045](#)
9384 Chotay, J., geb. 04-06-1921, 1975, omslag
9385 Chotay, S., geb. 26-04-1919, 1975, omslag
9386 Chote, I.R., 1978 - 1980, omslag
[Openbaarheid beperkt tot 01-01-2057](#)
9387 Chote, L., 1978 - 1980, omslag
[Openbaarheid beperkt tot 01-01-2039](#)
9388 Chote, S.H., 1976 - 1979, omslag
[Openbaarheid beperkt tot 01-01-2043](#)
9389 Chote, T.B., 1975 - 1977, omslag
[Openbaarheid beperkt tot 01-01-2051](#)
9390 Choté, J., 1975 - 1979, omslag
[Openbaarheid beperkt tot 01-01-2031](#)
9391 Choté, L., 1975, omslag
[Openbaarheid beperkt tot 01-01-2034](#)
9392 Chotekan, R., 1975, omslag
[Openbaarheid beperkt tot 01-01-2055](#)
9393 Chotekhan, A., 1975, omslag
[Openbaarheid beperkt tot 01-01-2057](#)
9394 Chotesing, I.S., 1975, omslag
[Openbaarheid beperkt tot 01-01-2053](#)
9395 Chotesing-Abhilakh, M.S., 1975 - 1976, omslag
[Openbaarheid beperkt tot 01-01-2036](#)
9396 Chotkan, B., 1976 - 1978, omslag
[Openbaarheid beperkt tot 01-01-2034](#)
9397 Chotkan, B., 1975 - 1979, omslag
[Openbaarheid beperkt tot 01-01-2025](#)
9398 Chotkan, H.B., 1976 - 1979, omslag
[Openbaarheid beperkt tot 01-01-2034](#)
9399 Chotkan, K., 1975 - 1979, omslag
[Openbaarheid beperkt tot 01-01-2051](#)
9400 Chotkan, K., 1977, omslag
[Openbaarheid beperkt tot 01-01-2059](#)
9401 Chotkan, K., 1975 - 1979, omslag

- 9402 [Openbaarheid beperkt tot 01-01-2047](#)
Chotkan, P.,1977 - 1981, omslag
[Openbaarheid beperkt tot 01-01-2044](#)
- 9403 Chotkan, P.K.,1975, omslag
[Openbaarheid beperkt tot 01-01-2053](#)
- 9404 Chotkan, R.,1975, omslag
[Openbaarheid beperkt tot 01-01-2053](#)
- 9405 Chotkan, R.,1979 - 1980, omslag
[Openbaarheid beperkt tot 01-01-2059](#)
- 9406 Chotkan, R.,1977, omslag
[Openbaarheid beperkt tot 01-01-2052](#)
- 9407 Chotkan, S.,1975 - 1979, omslag
[Openbaarheid beperkt tot 01-01-2031](#)
- 9408 Chotkan, S.,1975 - 1977, omslag
[Openbaarheid beperkt tot 01-01-2046](#)
- 9409 Chotkan-Jhienkoe, S., geb. 23-11-1909, 1978 - 1980,
omslag
- 9410 Chotkan-Kalloe, N., geb. 17-11-1923, 1975 - 1978,
omslag
- 9411 Chotkoe, B.,1975 - 1981, omslag
[Openbaarheid beperkt tot 01-01-2046](#)
- 9412 Chotkoe, E.,1975 - 1977, omslag
[Openbaarheid beperkt tot 01-01-2057](#)
- 9413 Chotkoe, R.,1975 - 1982, omslag
[Openbaarheid beperkt tot 01-01-2030](#)
- 9414 Chotkoe, T.,1977 - 1978, omslag
[Openbaarheid beperkt tot 01-01-2032](#)
- 9415 Chotoe, D.,1977, omslag
[Openbaarheid beperkt tot 01-01-2054](#)
- 9416 Chotoe, D.,1977 - 1978, omslag
[Openbaarheid beperkt tot 01-01-2052](#)
- 9417 Chotoe, D.,1976 - 1979, omslag
[Openbaarheid beperkt tot 01-01-2050](#)
- 9418 Chotoe, H.,1975 - 1977, omslag
[Openbaarheid beperkt tot 01-01-2027](#)
- 9419 Chotoe, L.,1975 - 1979, omslag
[Openbaarheid beperkt tot 01-01-2037](#)
- 9420 Chotoe, R.,1976 - 1978, omslag
[Openbaarheid beperkt tot 01-01-2035](#)
- 9421 Chotoe, R.,1975 - 1978, omslag
[Openbaarheid beperkt tot 01-01-2049](#)
- 9422 Chotoe, R.,1975 - 1979, omslag
[Openbaarheid beperkt tot 01-01-2044](#)
- 9423 Chotoe, R.,1977, omslag
[Openbaarheid beperkt tot 01-01-2046](#)
- 9424 Chotoe, S.,1976 - 1979, omslag
[Openbaarheid beperkt tot 01-01-2054](#)
- 9425 Chotoe, T.,1977 - 1981, omslag
[Openbaarheid beperkt tot 01-01-2055](#)
- 9426 Choudhury, A.H.,1979, omslag
[Openbaarheid beperkt tot 01-01-2051](#)
- 9427 Christiaan, J.E.,1978, omslag
[Openbaarheid beperkt tot 01-01-2058](#)
- 9428 Christiaan, R.E.,1978 - 1979, omslag
[Openbaarheid beperkt tot 01-01-2051](#)
- 9429 Christiaans, D.B.,1978 - 1982, omslag
[Openbaarheid beperkt tot 01-01-2053](#)
- 9430 Christina, H.P.,1977 - 1978, omslag
[Openbaarheid beperkt tot 01-01-2050](#)

- 9431** Chung, H.S.,1976, omslag
[Openbaarheid beperkt tot 01-01-2055](#)
- 9432** Chung, T.M.,1978, omslag
[Openbaarheid beperkt tot 01-01-2041](#)
- 9433** Chuttoo, R.,1975, omslag
[Openbaarheid beperkt tot 01-01-2037](#)
- 9434** Chuttoo, S.,1976, omslag
[Openbaarheid beperkt tot 01-01-2052](#)
- 9435** Cicilia, L.F.,1978, omslag
[Openbaarheid beperkt tot 01-01-2042](#)
- 9436** Cicilia, N.E.,1976 - 1982, omslag
[Openbaarheid beperkt tot 01-01-2052](#)
- 9437** Cicilson, A.,1975, omslag
[Openbaarheid beperkt tot 01-01-2031](#)
- 9438** Cijntje, E.P.,1978 - 1979, omslag
[Openbaarheid beperkt tot 01-01-2056](#)
- 9439** Cijntje, I.A.,1978 - 1980, omslag
[Openbaarheid beperkt tot 01-01-2051](#)
- 9440** Cijntje, N.M.,1977 - 1979, omslag
[Openbaarheid beperkt tot 01-01-2048](#)
- 9441** Civilis, O.P.M.,1977 - 1982, omslag
[Openbaarheid beperkt tot 01-01-2058](#)
- 9442** Clare-Dompig, L.N.,1977 - 1978, omslag
[Openbaarheid beperkt tot 01-01-2053](#)
- 9443** Claver, R.M.,1977 - 1980, omslag
[Openbaarheid beperkt tot 01-01-2054](#)
- 9444** Claver-Terhoeven, E.,1976 - 1979, omslag
[Openbaarheid beperkt tot 01-01-2035](#)
- 9445** Clemencia, M.M.,1976 - 1980, omslag
[Openbaarheid beperkt tot 01-01-2048](#)
- 9446** Clementina, R.J.,1977 - 1980, omslag
[Openbaarheid beperkt tot 01-01-2057](#)
- 9447** Clementine, R.M.,1979 - 1981, omslag
[Openbaarheid beperkt tot 01-01-2057](#)
- 9448** Clercq, R.R.,1977 - 1983, omslag
[Openbaarheid beperkt tot 01-01-2042](#)
- 9449** Clijd, A.E.R.,1976 - 1979, omslag
[Openbaarheid beperkt tot 01-01-2054](#)
- 9450** Clijdesdale, E.F., geb. 28-11- onbekend, 1975, omslag
- 9451** Clydesdale, M.M.,1975 - 1979, omslag
[Openbaarheid beperkt tot 01-01-2045](#)
- 9452** Coats, L.T.,1978 - 1979, omslag
[Openbaarheid beperkt tot 01-01-2054](#)
- 9453** Coblijn, J.E. van, geb. 19-10-1909, 1977 - 1978, omslag
- 9454** Coblijn van-Touwslager, M.,1979, omslag
[Openbaarheid beperkt tot 01-01-2053](#)
- 9455** Coco, W,1978, omslag
[Openbaarheid beperkt tot 01-01-2054](#)
Geboortedatum onbekend.
- 9456** Codrington, C.R.,1978, omslag
[Openbaarheid beperkt tot 01-01-2049](#)
- 9457** Codrington, H.J.,1975, omslag
[Openbaarheid beperkt tot 01-01-2055](#)
- 9458** Codrington, J.C., geb. 17-10-1897, 1975 - 1977, omslag
- 9459** Coehlo, M.J.,1975, omslag
[Openbaarheid beperkt tot 01-01-2049](#)
- 9460** Coeriel, A.J.,1977, omslag
[Openbaarheid beperkt tot 01-01-2054](#)
- 9461** Coffie, C.G.,1977 - 1979, omslag

- 9462 [Openbaarheid beperkt tot 01-01-2054](#)
Coffie, M.J.,1980 - 1981, omslag
- 9463 [Openbaarheid beperkt tot 01-01-2051](#)
Coffie, S.,1981 - 1982, omslag
- 9464 [Openbaarheid beperkt tot 01-01-2025](#)
Coffie-Philomena, M.M.,1978, omslag
- 9465 [Openbaarheid beperkt tot 01-01-2053](#)
Coft, B.Ch.,1976 - 1977, omslag
- 9466 [Openbaarheid beperkt tot 01-01-2042](#)
Coghie, R.W.,1975 - 1977, omslag
- 9467 [Openbaarheid beperkt tot 01-01-2054](#)
Colin, A.R.,1976 - 1980, omslag
- 9468 [Openbaarheid beperkt tot 01-01-2046](#)
Colin, M.J.,1976 - 1977, omslag
- 9469 [Openbaarheid beperkt tot 01-01-2049](#)
Colon, P.S.,1976 - 1979, omslag
- 9470 [Openbaarheid beperkt tot 01-01-2037](#)
Comenencia, I.A.,1978 - 1982, omslag
- 9471 [Openbaarheid beperkt tot 01-01-2055](#)
Comenencia, K.R.,1978 - 1982, omslag
- 9472 [Openbaarheid beperkt tot 01-01-2057](#)
Comvalius, H.E.,1975 - 1977, omslag
- 9473 [Openbaarheid beperkt tot 01-01-2040](#)
Conijnenberg, H.,1976 - 1983, omslag
- 9474 [Openbaarheid beperkt tot 01-01-2056](#)
Conner, D.A.,1976 - 1979, omslag
- 9475 [Openbaarheid beperkt tot 01-01-2059](#)
Conner, F.R.,1978 - 1981, omslag
- 9476 [Openbaarheid beperkt tot 01-01-2057](#)
Conner, M.A.,1978 - 1980, omslag
- 9477 [Openbaarheid beperkt tot 01-01-2062](#)
Conraad, T.M.,1976 - 1978, omslag
- 9478 [Openbaarheid beperkt tot 01-01-2044](#)
Conrad, I.J.J.,1977 - 1979, omslag
- 9479 [Openbaarheid beperkt tot 01-01-2050](#)
Conrad, L.,1977, omslag
- 9480 [Openbaarheid beperkt tot 01-01-2039](#)
Constancia, E.R.,1977 - 1980, omslag
- 9481 [Openbaarheid beperkt tot 01-01-2057](#)
Constancia, G.M.,1976 - 1979, omslag
- 9482 [Openbaarheid beperkt tot 01-01-2049](#)
Constancia, R.R.,1975 - 1979, omslag
- 9483 [Openbaarheid beperkt tot 01-01-2051](#)
Constancia-Zimmerman, G.V.,1976 - 1977, omslag
- 9484 [Openbaarheid beperkt tot 01-01-2048](#)
Contein, E.R.,1978, omslag
- 9485 [Openbaarheid beperkt tot 01-01-2028](#)
Cook, D.,1980 - 1982, omslag
- 9486 [Openbaarheid beperkt tot 01-01-2054](#)
Cook, I.F.,1981 - 1982, omslag
- 9487 [Openbaarheid beperkt tot 01-01-2041](#)
Cooman, R.W.,1977 - 1978, omslag
- 9488 [Openbaarheid beperkt tot 01-01-2059](#)
Copra, C.,1978 - 1980, omslag
- 9489 [Openbaarheid beperkt tot 01-01-2054](#)
Cordero, C.M.,1979, omslag
- 9490 [Openbaarheid beperkt tot 01-01-2055](#)
Cordero, C.M.,1977 - 1979, omslag
- 9491 [Openbaarheid beperkt tot 01-01-2055](#)
Cordilia, I.J.,1975, omslag

- [Openbaarheid beperkt tot 01-01-2056](#)
9492 Cordilia, M.G.,1978 - 1981, omslag
- [Openbaarheid beperkt tot 01-01-2057](#)
9493 Cordoba, J.L.,1979 - 1980, omslag
- [Openbaarheid beperkt tot 01-01-2051](#)
9494 Corinde, E.W.G.,1977, omslag
- [Openbaarheid beperkt tot 01-01-2046](#)
9495 Corinde, S.W.,1977 - 1979, omslag
- [Openbaarheid beperkt tot 01-01-2050](#)
9496 Cornection, E.M.M.,1978 - 1979, omslag
- [Openbaarheid beperkt tot 01-01-2051](#)
9497 Cornection, M.F.,1978 - 1979, omslag
- [Openbaarheid beperkt tot 01-01-2051](#)
9498 Cornelia, E.R.,1978 - 1979, omslag
- [Openbaarheid beperkt tot 01-01-2053](#)
9499 Cornelia, E.R.,1976, omslag
- [Openbaarheid beperkt tot 01-01-2057](#)
9500 Cornelia, J.E.,1977 - 1980, omslag
- [Openbaarheid beperkt tot 01-01-2053](#)
9501 Cornelia, J.M.,1978, omslag
- [Openbaarheid beperkt tot 01-01-2055](#)
9502 Cornelia, K.M.,1978 - 1982, omslag
- [Openbaarheid beperkt tot 01-01-2055](#)
9503 Cornelia, L.M.,1978 - 1979, omslag
- [Openbaarheid beperkt tot 01-01-2057](#)
9504 Cornelia-Hooi, A.M.,1978 - 1979, omslag
- [Openbaarheid beperkt tot 01-01-2030](#)
9505 Cornelis, S.F.,1978 - 1980, omslag
- [Openbaarheid beperkt tot 01-01-2030](#)
9506 Cornett, P.A.,1975 - 1979, omslag
- [Openbaarheid beperkt tot 01-01-2045](#)
9507 Correa, H.E.,1975 - 1979, omslag
- [Openbaarheid beperkt tot 01-01-2041](#)
9508 Corte, M.A.,1977 - 1979, omslag
- [Openbaarheid beperkt tot 01-01-2049](#)
9509 Cost, J.,1975 - 1979, omslag
- [Openbaarheid beperkt tot 01-01-2051](#)
9510 Cotin, H.B.,1979 - 1980, omslag
- [Openbaarheid beperkt tot 01-01-2025](#)
9511 Cotino, L.B.,1976 - 1977, omslag
- [Openbaarheid beperkt tot 01-01-2053](#)
9512 Cotino, R.,1975, omslag
- [Openbaarheid beperkt tot 01-01-2037](#)
9513 Cotino, W.E.,1975 - 1976, omslag
- [Openbaarheid beperkt tot 01-01-2045](#)
9514 Coupain, H.M.,1976, omslag
- [Openbaarheid beperkt tot 01-01-2052](#)
9515 Couronnel, M.J.,1975, omslag
- [Openbaarheid beperkt tot 01-01-2048](#)
9516 Court, H.A. de la,1978 - 1979, omslag
- [Openbaarheid beperkt tot 01-01-2058](#)
9517 Court, O. de la, geb. 12-10-1915, 1978 - 1980, omslag
- 9518** Coutinho, Y.G.,1978, omslag
- [Openbaarheid beperkt tot 01-01-2040](#)
9519 Couvreur, H. le,1975 - 1977, omslag
- 9520** Couvreur, W.H. le,1977 - 1980, omslag
- [Openbaarheid beperkt tot 01-01-2050](#)
9521 Cova, O.A.,1979 - 1980, omslag
- [Openbaarheid beperkt tot 01-01-2052](#)

- 9522** Cowhari, S.,1975 - 1978, omslag
[Openbaarheid beperkt tot 01-01-2046](#)
- 9523** Craanberg, S.A.,1978 - 1980, omslag
[Openbaarheid beperkt tot 01-01-2054](#)
- 9524** Crawford, B.S.,1976 - 1979, omslag
[Openbaarheid beperkt tot 01-01-2054](#)
- 9525** Crawford, J.D., geb. 01-10-1922, 1978, omslag
- 9526** Creton, G.M.S., geb. 05-09-1923, 1978 - 1980, omslag
- 9527** Croes, C.T.,1977 - 1979, omslag
[Openbaarheid beperkt tot 01-01-2039](#)
- 9528** Croes, E., geb. 03-03-1913, 1977, omslag
- 9529** Croes, F., geb. 15-04-1916, 1976 - 1980, omslag
- 9530** Croes, H.,1977, omslag
[Openbaarheid beperkt tot 01-01-2030](#)
- 9531** Croes, J.,1978, omslag
[Openbaarheid beperkt tot 01-01-2034](#)
- 9532** Croes, J.,1979 - 1982, omslag
[Openbaarheid beperkt tot 01-01-2037](#)
- 9533** Croes, M.C.,1978 - 1980, omslag
[Openbaarheid beperkt tot 01-01-2038](#)
- 9534** Croes, P.,1978 - 1980, omslag
- 9535** Croes, S.P.,1976 - 1978, omslag
[Openbaarheid beperkt tot 01-01-2051](#)
- 9536** Croes, T.,1977 - 1979, omslag
[Openbaarheid beperkt tot 01-01-2034](#)
- 9537** Croes-Maduro, S., geb. 20-02-1922, 1978, omslag
- 9538** Croeze, T.E.,1978 - 1979, omslag
[Openbaarheid beperkt tot 01-01-2055](#)
- 9539** Cronie-Klaverweide, L.A.,1975 - 1979, omslag
[Openbaarheid beperkt tot 01-01-2029](#)
- 9540** Cruden, J.,1975 - 1978, omslag
[Openbaarheid beperkt tot 01-01-2055](#)
- 9541** Cruden, J.F.,1978 - 1981, omslag
[Openbaarheid beperkt tot 01-01-2054](#)
- 9542** Cruden, W.H.,1975 - 1981, omslag
[Openbaarheid beperkt tot 01-01-2053](#)
- 9543** Cuba, I.S. de, geb. 19-08-1913, 1978, omslag
- 9544** Cuba, P. de, geb. 15-01-1910, 1978 - 1981, omslag
- 9545** Cuba-Franken, R. de,1976 - 1979, omslag
[Openbaarheid beperkt tot 01-01-2045](#)
- 9546** Cudogham, E.E.,1977 - 1978, omslag
[Openbaarheid beperkt tot 01-01-2054](#)
- 9547** Cuffy, S.I.,1977, omslag
[Openbaarheid beperkt tot 01-01-2059](#)
- 9548** Culbard-Redmond, E.H.E.,1977 - 1980, omslag
[Openbaarheid beperkt tot 01-01-2050](#)
- 9549** Cumberbatch, C.M.V.,1975 - 1981, omslag
[Openbaarheid beperkt tot 01-01-2052](#)
- 9550** Curie, M.C.,1977 - 1980, omslag
[Openbaarheid beperkt tot 01-01-2056](#)
- 9551** Curiel, C.A.,1975 - 1979, omslag
[Openbaarheid beperkt tot 01-01-2035](#)
- 9552** Curiël, M.M.,1978 - 1979, omslag
[Openbaarheid beperkt tot 01-01-2056](#)
- 9553** Currie, E.C.,1977 - 1981, omslag
[Openbaarheid beperkt tot 01-01-2055](#)
- 9554** Cyrus, D.C.,1977, omslag
[Openbaarheid beperkt tot 01-01-2055](#)

- 9555 Daal, C., 1977 - 1978, omslag
[Openbaarheid beperkt tot 01-01-2053](#)
- 9556 Daal, C.M.J. van, 1977, omslag
[Openbaarheid beperkt tot 01-01-2038](#)
- 9557 Daal, E., geb. 19-10-1911, 1975 - 1979, omslag
- 9558 Daal, H., 1975 - 1979, omslag
[Openbaarheid beperkt tot 01-01-2030](#)
- 9559 Daal, H.A. van, 1975, omslag
[Openbaarheid beperkt tot 01-01-2031](#)
- 9560 Daal-Mercera, J.O., 1980 - 1982, omslag
[Openbaarheid beperkt tot 01-01-2027](#)
- 9561 Daan, M.E., geb. 13-10-1916, 1978 - 1979, omslag
- 9562 Daantje, O.F., 1978 - 1980, omslag
[Openbaarheid beperkt tot 01-01-2061](#)
- 9563 Daantje, R.R., 1975, omslag
[Openbaarheid beperkt tot 01-01-2041](#)
- 9564 Daantje, W.F., 1977, omslag
[Openbaarheid beperkt tot 01-01-2054](#)
- 9565 Daantje-Florencia, S.D., 1978, omslag
[Openbaarheid beperkt tot 01-01-2031](#)
- 9566 Daarsan, L.A.E., 1975, omslag
[Openbaarheid beperkt tot 01-01-2047](#)
- 9567 Dahl, A.S., 1977 - 1978, omslag
[Openbaarheid beperkt tot 01-01-2050](#)
- 9568 Dahlberg, D.G., 1976 - 1979, omslag
- 9569 Dahoe, A.A., 1975, omslag
[Openbaarheid beperkt tot 01-01-2048](#)
- 9570 Dahoe, A.J., 1975 - 1979, omslag
[Openbaarheid beperkt tot 01-01-2035](#)
- 9571 Dahoe, D., 1976 - 1978, omslag
[Openbaarheid beperkt tot 01-01-2047](#)
- 9572 Dahoe, M., geb. 03-08-1921, 1976 - 1982, omslag
- 9573 Dahoe, M.A., 1975, omslag
[Openbaarheid beperkt tot 01-01-2052](#)
- 9574 Dahoe, M.I., 1975, omslag
[Openbaarheid beperkt tot 01-01-2036](#)
- 9575 Dahoe, R.M., 1975 - 1981, omslag
[Openbaarheid beperkt tot 01-01-2045](#)
- 9576 Dahoe, S., 1975 - 1979, omslag
[Openbaarheid beperkt tot 01-01-2028](#)
- 9577 Dahoe Alibux, R.H., 1977, omslag
[Openbaarheid beperkt tot 01-01-2052](#)
- 9578 Dahoe Moenesarkauwsalah, D., 1975 - 1978, omslag
[Openbaarheid beperkt tot 01-01-2048](#)
- 9579 Daijala, H., 1975 - 1976, omslag
[Openbaarheid beperkt tot 01-01-2038](#)
- 9580 Dalasingh, J.R., geb. 08-02-1909, 1975 - 1976, omslag
- 9581 Dalaysingh, A., geb. 26-12-1904, 1975 - 1979, omslag
- 9582 Dalaysingh, F.A., geb. 22-01-1914, 1976 - 1979, omslag
- 9583 Dalen, E.J., geb. 11-12-1919, 1975, omslag
- 9584 Dalen, H.A., geb. 08-02-1896, 1975 - 1977, omslag
- 9585 Dalflour, C., 1975 - 1976, omslag
[Openbaarheid beperkt tot 01-01-2039](#)
- 9586 Dalfour, R.K., 1978 - 1979, omslag
[Openbaarheid beperkt tot 01-01-2051](#)
- 9587 Dall, R.L., 1977 - 1979, omslag
[Openbaarheid beperkt tot 01-01-2053](#)
- 9588 Dalloesingh, P., 1975, omslag

- [Openbaarheid beperkt tot 01-01-2053](#)
9589 Dalnoot-Smiet, N.P.,1978 - 1980, omslag
- [Openbaarheid beperkt tot 01-01-2034](#)
9590 Damberg, R.A.,1976 - 1979, omslag
- [Openbaarheid beperkt tot 01-01-2051](#)
9591 Dambruck, S.E.,1977 - 1978, omslag
- [Openbaarheid beperkt tot 01-01-2059](#)
9592 Damodar Patak, F.R., geb. 27-07-1922, 1976 - 1979, omslag
- 9593** Damri, I.N.,1977 - 1980, omslag
[Openbaarheid beperkt tot 01-01-2054](#)
- 9594** Damri, K.,1975 - 1978, omslag
[Openbaarheid beperkt tot 01-01-2056](#)
- 9595** Damrie, B.,1977, omslag
[Openbaarheid beperkt tot 01-01-2051](#)
- 9596** Damrie, D.,1977, omslag
[Openbaarheid beperkt tot 01-01-2049](#)
- 9597** Dandel, H.P.,1975 - 1976, omslag
[Openbaarheid beperkt tot 01-01-2026](#)
- 9598** Dania, R.M.,1976, omslag
[Openbaarheid beperkt tot 01-01-2057](#)
- 9599** Daniël, R.H.,1978 - 1979, omslag
[Openbaarheid beperkt tot 01-01-2051](#)
- 9600** Daniëls, A.,1978, omslag
[Openbaarheid beperkt tot 01-01-2059](#)
- 9601** Dank, E.C.,1975 - 1979, omslag
[Openbaarheid beperkt tot 01-01-2054](#)
- 9602** Dankfort, J.M,1983, omslag
[Openbaarheid beperkt tot 01-01-2059](#)
Geboortedatum onbekend.
- 9603** Dankoor-Valies, C.A.,1975 - 1979, omslag
[Openbaarheid beperkt tot 01-01-2047](#)
- 9604** Dap, J.F., geb. 30-03-1906, 1976 - 1978, omslag
- 9605** Dap, T.L.,1975 - 1978, omslag
[Openbaarheid beperkt tot 01-01-2042](#)
- 9606** Dapotto, J.,1975, omslag
[Openbaarheid beperkt tot 01-01-2041](#)
- 9607** Dari, W.,1975 - 1979, omslag
[Openbaarheid beperkt tot 01-01-2044](#)
- 9608** Darmoen, P., geb. circa 1912, 1975 - 1980, omslag
- 9609** Darnley, J.,1975, omslag
[Openbaarheid beperkt tot 01-01-2034](#)
- 9610** Darnoud, E.,1976, omslag
[Openbaarheid beperkt tot 01-01-2032](#)
- 9611** Darsan, K.,1975, omslag
[Openbaarheid beperkt tot 01-01-2045](#)
- 9612** Darsan, R.,1975 - 1979, omslag
[Openbaarheid beperkt tot 01-01-2039](#)
- 9613** Darsan, R.,1975 - 1978, omslag
[Openbaarheid beperkt tot 01-01-2038](#)
- 9614** Darsan, S.,1977, omslag
[Openbaarheid beperkt tot 01-01-2052](#)
- 9615** Darsan, S.,1978 - 1979, omslag
[Openbaarheid beperkt tot 01-01-2051](#)
- 9616** Darsan, T.,1976 - 1979, omslag
[Openbaarheid beperkt tot 01-01-2053](#)
- 9617** Darsan-Koesal, L.,1975, omslag
[Openbaarheid beperkt tot 01-01-2033](#)
- 9618** Darshoen, R.,1975, omslag

- [Openbaarheid beperkt tot 01-01-2050](#)
9619 Darshoen, S.,1976 - 1977, omslag
[Openbaarheid beperkt tot 01-01-2040](#)
- 9620 Darso-Wirontomo, S., geb. circa 1911, 1975 - 1980, omslag
- 9621 Darsoen, A.,1976 - 1979, omslag
[Openbaarheid beperkt tot 01-01-2028](#)
- 9622 Darson, E.G.E.,1977 - 1978, omslag
[Openbaarheid beperkt tot 01-01-2053](#)
- 9623 Darson, M.M.,1975 - 1979, omslag
[Openbaarheid beperkt tot 01-01-2046](#)
- 9624 Darthuizen, A.L.C., geb. 07-07-1915, 1976, omslag
- 9625 Darthuizen, B.H.,1981, omslag
[Openbaarheid beperkt tot 01-01-2056](#)
- 9626 Darthuizen, D.J.H.,1977 - 1979, omslag
[Openbaarheid beperkt tot 01-01-2057](#)
- 9627 Darthuizen, M.H., geb. 06-04-1922, 1981 - 1982, omslag
- 9628 Darthuizen, M.J.,1976 - 1979, omslag
[Openbaarheid beperkt tot 01-01-2050](#)
- 9629 Dasai, R.,1976 - 1979, omslag
[Openbaarheid beperkt tot 01-01-2051](#)
- 9630 Dasburg, L.F.,1978 - 1980, omslag
[Openbaarheid beperkt tot 01-01-2053](#)
- 9631 Dasiman, D., geb. 22-06-1909, 1975 - 1979, omslag
- 9632 Dasiman, I.,1975 - 1979, omslag
[Openbaarheid beperkt tot 01-01-2044](#)
- 9633 Dasiman, J.,1975 - 1979, omslag
[Openbaarheid beperkt tot 01-01-2045](#)
- 9634 Dasiman, J.,1975 - 1977, omslag
[Openbaarheid beperkt tot 01-01-2042](#)
- 9635 Dasiman, R.,1975 - 1980, omslag
[Openbaarheid beperkt tot 01-01-2036](#)
- 9636 Dasoe, K.,1975 - 1976, omslag
[Openbaarheid beperkt tot 01-01-2036](#)
- 9637 Dasoe-Jhagroe, M.,1975 - 1977, omslag
[Openbaarheid beperkt tot 01-01-2033](#)
- 9638 Dasrath, D.,1975, omslag
[Openbaarheid beperkt tot 01-01-2041](#)
- 9639 Datadien, B.,1975 - 1979, omslag
[Openbaarheid beperkt tot 01-01-2041](#)
- 9640 Datadien, M.,1978, omslag
[Openbaarheid beperkt tot 01-01-2052](#)
- 9641 Datadin, B.,1975 - 1976, omslag
[Openbaarheid beperkt tot 01-01-2054](#)
- 9642 Datadin, D.,1975 - 1978, omslag
[Openbaarheid beperkt tot 01-01-2038](#)
- 9643 Datadin, N.,1975 - 1984, omslag
[Openbaarheid beperkt tot 01-01-2046](#)
- 9644 Datadin, S.,1975 - 1979, omslag
[Openbaarheid beperkt tot 01-01-2026](#)
- 9645 Dataram, S.,1977 - 1978, omslag
- 9646 Davelaar, I.M.,1977 - 1978, omslag
[Openbaarheid beperkt tot 01-01-2058](#)
- 9647 Davelaar, L.C.,1978, omslag
[Openbaarheid beperkt tot 01-01-2048](#)
- 9648 Davelaar, L.G.,1980 - 1982, omslag
[Openbaarheid beperkt tot 01-01-2054](#)
- 9649 Davelaar, M.F.,1977 - 1980, omslag

- [Openbaarheid beperkt tot 01-01-2049](#)
9650 Davids, L.,1974 - 1977, omslag
[Openbaarheid beperkt tot 01-01-2049](#)
- 9651** Davids-Kirn, E.H., geb. 03-03-1912, 1977 - 1979, omslag
- 9652** Davis, 16-07-1936,1975 - 1977, omslag
[Openbaarheid beperkt tot 01-01-2053](#)
- 9653** Davis, H.,1977, omslag
[Openbaarheid beperkt tot 01-01-2043](#)
- 9654** Davis, M.E.,1977 - 1979, omslag
[Openbaarheid beperkt tot 01-01-2056](#)
- 9655** Dawood, V.,1975, omslag
[Openbaarheid beperkt tot 01-01-2032](#)
- 9656** Dawson, M., geb. 03-08-1915, 1975 - 1979, omslag
- 9657** Day, E.M.,1976 - 1979, omslag
[Openbaarheid beperkt tot 01-01-2048](#)
- 9658** Day, R.G., geb. 08-05-1918, 1976 - 1977, omslag
- 9659** Day, V.V.,1978 - 1979, omslag
[Openbaarheid beperkt tot 01-01-2051](#)
- 9660** Dayala, R.,1976 - 1977, omslag
[Openbaarheid beperkt tot 01-01-2040](#)
- 9661** Debi, B.,1975 - 1979, omslag
[Openbaarheid beperkt tot 01-01-2047](#)
- 9662** Debi, L.,1975 - 1979, omslag
[Openbaarheid beperkt tot 01-01-2049](#)
- 9663** Debi, R.,1976 - 1983, omslag
[Openbaarheid beperkt tot 01-01-2053](#)
- 9664** Debi, S.,1974 - 1977, omslag
[Openbaarheid beperkt tot 01-01-2054](#)
- 9665** Debi, T.; K. Debi,1975 - 1977, omslag
[Openbaarheid beperkt tot 01-01-2063](#)
- 9666** Debi Tewari, J.,1975 - 1979, omslag
[Openbaarheid beperkt tot 01-01-2047](#)
- 9667** Debi Tewari, R.,1976 - 1979, omslag
[Openbaarheid beperkt tot 01-01-2042](#)
- 9668** Debidien, H., geb. 13-06-1902, 1976, stuk
- 9669** Debidien, I.,1976 - 1978, omslag
[Openbaarheid beperkt tot 01-01-2052](#)
- 9670** Debidien, L.K.,1977 - 1978, omslag
[Openbaarheid beperkt tot 01-01-2049](#)
- 9671** Debidien, R.B.,1975 - 1981, omslag
[Openbaarheid beperkt tot 01-01-2044](#)
- 9672** Debidien, T.E.,1980 - 1981, omslag
[Openbaarheid beperkt tot 01-01-2045](#)
- 9673** Debipersad, B.,1975, omslag
[Openbaarheid beperkt tot 01-01-2026](#)
- 9674** Debipersad, B.S.,1975 - 1979, omslag
[Openbaarheid beperkt tot 01-01-2039](#)
- 9675** Debipersad, Ch.,1975 - 1979, omslag
[Openbaarheid beperkt tot 01-01-2047](#)
- 9676** Debipersad, G.,1975, omslag
[Openbaarheid beperkt tot 01-01-2058](#)
- 9677** Debipersad, H.,1975 - 1977, omslag
[Openbaarheid beperkt tot 01-01-2040](#)
- 9678** Debipersad, K.,1975 - 1979, omslag
[Openbaarheid beperkt tot 01-01-2051](#)
- 9679** Debipersad, N.,1975 - 1979, omslag
[Openbaarheid beperkt tot 01-01-2054](#)
- 9680** Debipersad, R.,1975 - 1979, omslag

- [Openbaarheid beperkt tot 01-01-2058](#)
9681 Debipersad, R.I.,1975, omslag
- [Openbaarheid beperkt tot 01-01-2045](#)
9682 Debipersad, S.,1976 - 1978, omslag
- [Openbaarheid beperkt tot 01-01-2035](#)
9683 Debipersad, W.P.,1976 - 1979, omslag
- [Openbaarheid beperkt tot 01-01-2053](#)
9684 Debisaran, S., geb. 18-04-1914, 1975 - 1979, omslag
- 9685 Debisaran, S.,1976 - 1979, omslag
- [Openbaarheid beperkt tot 01-01-2051](#)
9686 Debisarun, P.,1976 - 1979, omslag
- [Openbaarheid beperkt tot 01-01-2047](#)
9687 Debisarun, R., geb. 21-07-1923, 1975 - 1978, omslag
- 9688 Decaster, B.M.,1978 - 1979, omslag
- [Openbaarheid beperkt tot 01-01-2046](#)
9689 Decaster, C.A.,1978 - 1980, omslag
- [Openbaarheid beperkt tot 01-01-2056](#)
9690 Decaster, E.L.,1976 - 1978, omslag
- [Openbaarheid beperkt tot 01-01-2046](#)
9691 Decaster, M.F.,1977 - 1979, omslag
- [Openbaarheid beperkt tot 01-01-2056](#)
9692 Decaster, S.Q.,1979, omslag
- 9693 Dedier-Brown, V.V.,1979 - 1981, omslag
- [Openbaarheid beperkt tot 01-01-2033](#)
9694 Deekman, A.W.,1975 - 1979, omslag
- [Openbaarheid beperkt tot 01-01-2045](#)
9695 Deekman, H.E.,1980 - 1981, omslag
- [Openbaarheid beperkt tot 01-01-2045](#)
9696 Deekman, J.H., geb. 17-09-1913, 1976 - 1977, omslag
- 9697 Deekman, L.E.,1977 - 1978, omslag
- [Openbaarheid beperkt tot 01-01-2054](#)
9698 Deekman-Nunes, J.E.,1975, omslag
- [Openbaarheid beperkt tot 01-01-2031](#)
9699 Degenaar, A.F.,1974, omslag
- [Openbaarheid beperkt tot 01-01-2050](#)
9700 Deira, C.,1977 - 1979, omslag
- [Openbaarheid beperkt tot 01-01-2055](#)
9701 Deira, C.E.,1975, omslag
- [Openbaarheid beperkt tot 01-01-2055](#)
9702 Deira, E.,1976 - 1979, omslag
- [Openbaarheid beperkt tot 01-01-2047](#)
9703 Deira, H.L.,1976, omslag
- [Openbaarheid beperkt tot 01-01-2054](#)
9704 Del Castilho, J.R., geb. 23-05-1906, 1975, omslag
- 9705 Del Castilho, J.S.,1976 - 1979, omslag
- [Openbaarheid beperkt tot 01-01-2045](#)
9706 Del Prado, C.G.,1975, omslag
- [Openbaarheid beperkt tot 01-01-2055](#)
9707 Del Prado, H.R., geb. 14-02-1917, 1975 - 1976, omslag
- 9708 Delanooy, R.C.,1981, omslag
- [Openbaarheid beperkt tot 01-01-2049](#)
9709 Delawan, R.,1975, omslag
- [Openbaarheid beperkt tot 01-01-2037](#)
9710 Delba, J.M.,1978 - 1980, omslag
- [Openbaarheid beperkt tot 01-01-2055](#)
9711 Delba, L.B., geb. 21-09-1917, 1979 - 1980, omslag
- 9712 Delchot, A.M.,1977 - 1978, omslag
- [Openbaarheid beperkt tot 01-01-2035](#)
9713 Delden, C. van,1976, omslag

- [Openbaarheid beperkt tot 01-01-2039](#)
9714 Demon, P.E.H.,1977, omslag
[Openbaarheid beperkt tot 01-01-2037](#)
- 9715** Dempster, I.M., geb. 22-10-1917, 1976 - 1978, omslag
9716 Denijn, C.H.M.,1976 - 1979, omslag
[Openbaarheid beperkt tot 01-01-2029](#)
- 9717** Denkers, O.W.,1975, omslag
[Openbaarheid beperkt tot 01-01-2052](#)
- 9718** Denneboom, N.W.,1978 - 1981, omslag
[Openbaarheid beperkt tot 01-01-2054](#)
- 9719** Dennen, A.P.,1976 - 1977, omslag
[Openbaarheid beperkt tot 01-01-2054](#)
- 9720** Dennert, D.H.,1976 - 1978, omslag
[Openbaarheid beperkt tot 01-01-2034](#)
- 9721** Dennert-A-Tjak, J.,1975 - 1979, omslag
[Openbaarheid beperkt tot 01-01-2037](#)
- 9722** Denswil, E.L.,1978 - 1979, omslag
[Openbaarheid beperkt tot 01-01-2055](#)
- 9723** Denz, W.,1976, omslag
[Openbaarheid beperkt tot 01-01-2036](#)
- 9724** Deonisia, M.A.,1975, omslag
[Openbaarheid beperkt tot 01-01-2050](#)
- 9725** Deosaran, T., geb. 15-02-1923, 1975 - 1976, omslag
9726 Derby, A.L.,1975 - 1978, omslag
[Openbaarheid beperkt tot 01-01-2029](#)
- 9727** Derby, G.W.,1977 - 1979, omslag
[Openbaarheid beperkt tot 01-01-2056](#)
- 9728** Derby, H.,1977, omslag
[Openbaarheid beperkt tot 01-01-2050](#)
- 9729** Derby, M.E.,1977, omslag
[Openbaarheid beperkt tot 01-01-2049](#)
- 9730** Desadien, A.,1977 - 1982, omslag
[Openbaarheid beperkt tot 01-01-2048](#)
- 9731** Desadien, R.,1975, omslag
[Openbaarheid beperkt tot 01-01-2051](#)
- 9732** Desbarida, L.S.,1977 - 1979, omslag
[Openbaarheid beperkt tot 01-01-2060](#)
- 9733** Dest, A.J.,1977 - 1979, omslag
[Openbaarheid beperkt tot 01-01-2049](#)
- 9734** Dest, S.M., geb. 24-08-1921, 1975 - 1979, omslag
9735 Dest, Y.E.,1976 - 1979, omslag
[Openbaarheid beperkt tot 01-01-2043](#)
- 9736** Devid, L.R.,1976 - 1979, omslag
[Openbaarheid beperkt tot 01-01-2052](#)
- 9737** Dewindt, H.E.,1977 - 1979, omslag
[Openbaarheid beperkt tot 01-01-2047](#)
- 9738** Dewkalie, H.,1975 - 1977, omslag
[Openbaarheid beperkt tot 01-01-2040](#)
- 9739** Dewki, B.,1975 - 1982, omslag
[Openbaarheid beperkt tot 01-01-2033](#)
- 9740** Dewki, J.,1975, omslag
[Openbaarheid beperkt tot 01-01-2028](#)
- 9741** Dewki, P.,1978 - 1980, omslag
[Openbaarheid beperkt tot 01-01-2056](#)
- 9742** Dewki, R.,1975 - 1979, omslag
[Openbaarheid beperkt tot 01-01-2038](#)
- 9743** Dewkinandan, K.F.,1976 - 1977, omslag
[Openbaarheid beperkt tot 01-01-2045](#)
- 9744** Dewla, G.,1978 - 1981, omslag

- [Openbaarheid beperkt tot 01-01-2035](#)
9745 Dewnarain, I.L.,1976 - 1977, omslag
- [Openbaarheid beperkt tot 01-01-2055](#)
9746 Dewnarain, P.,1975 - 1978, omslag
- [Openbaarheid beperkt tot 01-01-2038](#)
9747 Dewnarain, R.R.,1975 - 1979, omslag
- [Openbaarheid beperkt tot 01-01-2054](#)
9748 Dewnarain, S.,1975 - 1978, omslag
- [Openbaarheid beperkt tot 01-01-2034](#)
9749 Dewnarain, S.R.,1976 - 1979, omslag
- [Openbaarheid beperkt tot 01-01-2050](#)
9750 Dewnarain, U.T.,1976 - 1980, omslag
- [Openbaarheid beperkt tot 01-01-2047](#)
9751 Dewnarain, I.L.,1975, omslag
- [Openbaarheid beperkt tot 01-01-2051](#)
9752 Dewnarain, R.,1975 - 1979, omslag
- [Openbaarheid beperkt tot 01-01-2028](#)
9753 Dewoe, R.,1975 - 1979, omslag
- [Openbaarheid beperkt tot 01-01-2050](#)
9754 Dhalganjansingh, H.N.,1975 - 1986, omslag
- [Openbaarheid beperkt tot 01-01-2043](#)
9755 Dhalganjansingh, J.,1975 - 1984, pak
- [Openbaarheid beperkt tot 01-01-2036](#)
9756 Dhalganjansingh, T.,1975 - 1979, omslag
- [Openbaarheid beperkt tot 01-01-2056](#)
9757 Dhalganjasing, S.,1975, omslag
- [Openbaarheid beperkt tot 01-01-2032](#)
9758 Dhambir, M., geb. 04-03-1923, 1975, stuk
- 9759** Dhanai, K.,1977 - 1978, omslag
- [Openbaarheid beperkt tot 01-01-2047](#)
9760 Dhanai, P.,1976 - 1979, omslag
- [Openbaarheid beperkt tot 01-01-2040](#)
9761 Dhanai, R.,1976 - 1979, omslag
- [Openbaarheid beperkt tot 01-01-2057](#)
9762 Dhanesar, S.,1977, omslag
- [Openbaarheid beperkt tot 01-01-2047](#)
9763 Dhaniramsingh, D.,1975 - 1977, omslag
- [Openbaarheid beperkt tot 01-01-2031](#)
9764 Dhanpal, H.,1976 - 1977, omslag
- [Openbaarheid beperkt tot 01-01-2033](#)
9765 Dhanpal, S.,1976 - 1978, omslag
- [Openbaarheid beperkt tot 01-01-2059](#)
9766 Dhanpat, B., geb. 23-06-1919, 1975 - 1978, omslag
- 9767** Dhanpat, Dh.,1975, omslag
- [Openbaarheid beperkt tot 01-01-2051](#)
9768 Dhanpat, R., geb. 26-06-1921, 1975, omslag
- 9769** Dharampal, B.,1975 - 1979, omslag
- [Openbaarheid beperkt tot 01-01-2038](#)
9770 Dharampal, B.D.,1975 - 1977, omslag
- [Openbaarheid beperkt tot 01-01-2046](#)
9771 Dharampal, J.K.,1976, omslag
- [Openbaarheid beperkt tot 01-01-2055](#)
9772 Dharampal, S.,1976 - 1979, omslag
- [Openbaarheid beperkt tot 01-01-2044](#)
9773 Dharampal, S.,1975 - 1976, omslag
- [Openbaarheid beperkt tot 01-01-2025](#)
9774 Dharampal, S.,1975 - 1978, omslag
- [Openbaarheid beperkt tot 01-01-2057](#)
9775 Dharamsing, D.,1975 - 1977, omslag

- 9776** [Openbaarheid beperkt tot 01-01-2038](#)
Dharamsingh-Gopal, R.,1978, omslag
- 9777** [Openbaarheid beperkt tot 01-01-2043](#)
Dharmal, R.,1976 - 1977, omslag
- 9778** [Openbaarheid beperkt tot 01-01-2043](#)
Dhawtal, J.,1978, omslag
- 9779** [Openbaarheid beperkt tot 01-01-2040](#)
Dhawtal, J.C.,1978 - 1979, omslag
- 9780** [Openbaarheid beperkt tot 01-01-2055](#)
Dhawtal, M.P.,1975 - 1977, omslag
- 9781** [Openbaarheid beperkt tot 01-01-2056](#)
Dhawtal, S., geb. 18-05-1921, 1977 - 1978, omslag
- 9782** [Openbaarheid beperkt tot 01-01-2037](#)
Dhir, N.,1975 - 1979, omslag
- 9783** [Openbaarheid beperkt tot 01-01-2046](#)
Dhoeman, A.,1976 - 1978, omslag
- 9784** [Openbaarheid beperkt tot 01-01-2052](#)
Dhoeme, B.,1975 - 1977, omslag
- 9785** [Openbaarheid beperkt tot 01-01-2030](#)
Dhoeme, B.,1975 - 1976, omslag
- 9786** [Openbaarheid beperkt tot 01-01-2051](#)
Dhoen, B.,1975 - 1980, omslag
- 9787** [Openbaarheid beperkt tot 01-01-2058](#)
Dhoenmoen, H.R.,1975 - 1978, omslag
- 9788** [Openbaarheid beperkt tot 01-01-2047](#)
Dhondai, R.,1975 - 1979, omslag
- 9789** [Openbaarheid beperkt tot 01-01-2032](#)
Dhondai Pherai, R.,1976 - 1979, omslag
- 9790** [Openbaarheid beperkt tot 01-01-2052](#)
Dhonre, F.,1975 - 1981, omslag
- 9791** [Openbaarheid beperkt tot 01-01-2051](#)
Dhonre, M.L.,1975 - 1979, omslag
- 9792** [Openbaarheid beperkt tot 01-01-2046](#)
Dhonre, S.,1975 - 1979, omslag
- 9793** [Openbaarheid beperkt tot 01-01-2044](#)
Dhonre, S.,1976 - 1978, omslag
- 9794** [Openbaarheid beperkt tot 01-01-2044](#)
Dhonre-Hussainali, J.,1975 - 1978, omslag
- 9795** [Openbaarheid beperkt tot 01-01-2050](#)
Dhorai, M.P.,1975, stuk
- 9796** [Openbaarheid beperkt tot 01-01-2054](#)
Dhrigpal, B.S.,1977 - 1979, omslag
- 9797** [Openbaarheid beperkt tot 01-01-2056](#)
Dhunny-Bhagole, S.,1977 - 1980, omslag
- 9798** [Openbaarheid beperkt tot 01-01-2059](#)
Diaz, C.H.,1979 - 1980, omslag
- 9799** [Openbaarheid beperkt tot 01-01-2049](#)
Diaz, F.,1977 - 1979, omslag
- 9800** [Openbaarheid beperkt tot 01-01-2038](#)
Diaz, M.,1978, omslag
- 9801** [Openbaarheid beperkt tot 01-01-2047](#)
Diaz-Wever, L.F.,1977 - 1978, omslag
- 9802** [Openbaarheid beperkt tot 01-01-2041](#)
Die, L.,1975, stuk
- 9803** [Openbaarheid beperkt tot 01-01-2041](#)
Dielingen, M.E., geb. 22-09-1913, 1976 - 1979, omslag
- 9804** [Openbaarheid beperkt tot 01-01-2054](#)
Diepa, B.,1975 - 1979, omslag
- 9805** [Openbaarheid beperkt tot 01-01-2046](#)
Diepa, S.,1975 - 1977, omslag
- 9806** [Openbaarheid beperkt tot 01-01-2046](#)
Diepa, T., geb. 05-05-1923, 1975 - 1979, omslag

- 9807 Diepa-Lalaram, S.,1975 - 1977, omslag
[Openbaarheid beperkt tot 01-01-2054](#)
- 9808 Diepa Boedhoe, R.,1976 - 1979, omslag
[Openbaarheid beperkt tot 01-01-2031](#)
- 9809 Dihal,1975, omslag
[Openbaarheid beperkt tot 01-01-2059](#)
- 9810 Dihal, C.H.,1978 - 1979, omslag
[Openbaarheid beperkt tot 01-01-2047](#)
- 9811 Dihal, H.,1975 - 1981, omslag
[Openbaarheid beperkt tot 01-01-2048](#)
- 9812 Dihal, M.,1977 - 1978, omslag
[Openbaarheid beperkt tot 01-01-2042](#)
- 9813 Dihal, R.,1976, omslag
[Openbaarheid beperkt tot 01-01-2051](#)
- 9814 Dihal, R.,1976 - 1983, omslag
[Openbaarheid beperkt tot 01-01-2043](#)
- 9815 Dihal, R.P.,1976 - 1978, omslag
[Openbaarheid beperkt tot 01-01-2050](#)
- 9816 Dihal, S., geb. 05-07-1919, 1976 - 1979, omslag
- 9817 Dihal, S.,1977 - 1978, omslag
[Openbaarheid beperkt tot 01-01-2057](#)
- 9818 Dihal, S.P.,1976 - 1978, omslag
[Openbaarheid beperkt tot 01-01-2046](#)
- 9819 Dihal-Jialal, H.,1978 - 1979, omslag
[Openbaarheid beperkt tot 01-01-2027](#)
- 9820 Dihal-Soekhai, R.,1975 - 1981, omslag
[Openbaarheid beperkt tot 01-01-2047](#)
- 9821 Dihal, H.S.,1975 - 1979, omslag
[Openbaarheid beperkt tot 01-01-2036](#)
- 9822 Dihal, K.,1975 - 1979, omslag
[Openbaarheid beperkt tot 01-01-2053](#)
- 9823 Dihal, R.,1975 - 1979, omslag
[Openbaarheid beperkt tot 01-01-2056](#)
- 9824 Dihal, R.I.,1975 - 1977, omslag
[Openbaarheid beperkt tot 01-01-2059](#)
- 9825 Diker, S.R.,1977 - 1981, omslag
[Openbaarheid beperkt tot 01-01-2030](#)
- 9826 Dijk, D.I. van,1977, omslag
[Openbaarheid beperkt tot 01-01-2052](#)
- 9827 Dijk, R.,1975, omslag
[Openbaarheid beperkt tot 01-01-2033](#)
- 9828 Dijkgraaf, R.,1975, omslag
[Openbaarheid beperkt tot 01-01-2049](#)
- 9829 Dijkhof, M.F.,1975 - 1976, omslag
[Openbaarheid beperkt tot 01-01-2044](#)
- 9830 Dijkhoff, A.M.,1977 - 1980, omslag
[Openbaarheid beperkt tot 01-01-2042](#)
- 9831 Dijkhoff, F.L.,1978 - 1980, omslag
[Openbaarheid beperkt tot 01-01-2036](#)
- 9832 Dijksteel, Y.J.,1976, omslag
[Openbaarheid beperkt tot 01-01-2046](#)
- 9833 Dijs, F.H.A. van de,1975, omslag
[Openbaarheid beperkt tot 01-01-2055](#)
- 9834 Dikmoet, E., geb. 23-07-1899, 1975 - 1981, omslag
- 9835 Dilbandoesing, R.P.,1976 - 1979, omslag
[Openbaarheid beperkt tot 01-01-2055](#)
- 9836 Dillenburg, J.J. van,1975, omslag
[Openbaarheid beperkt tot 01-01-2040](#)
- 9837 Dillenburg, W.H. van,1977, omslag

- 9838** [Openbaarheid beperkt tot 01-01-2041](#)
Dilmahomed-Ashruf, H.A.,1975 - 1977, omslag
- 9839** [Openbaarheid beperkt tot 01-01-2050](#)
Dinmohamed, J.,1976, omslag
- 9840** [Openbaarheid beperkt tot 01-01-2057](#)
Dinmohamed, L.,1975 - 1977, omslag
- 9841** [Openbaarheid beperkt tot 01-01-2042](#)
Dinmohamed, M.R.,1975 - 1979, omslag
- 9842** [Openbaarheid beperkt tot 01-01-2043](#)
Dinmohamed, M.R.,1975, omslag
- 9843** [Openbaarheid beperkt tot 01-01-2037](#)
Dinmohamed, M.U.,1975 - 1979, omslag
- 9844** [Openbaarheid beperkt tot 01-01-2046](#)
Dinmohamed, S.,1976 - 1980, omslag
- 9845** [Openbaarheid beperkt tot 01-01-2058](#)
Dinzey, M.J.,1978 - 1979, omslag
- 9846** [Openbaarheid beperkt tot 01-01-2031](#)
Dipai, H.,1975 - 1983, omslag
- 9847** [Openbaarheid beperkt tot 01-01-2041](#)
Dipai, R.,1975 - 1979, omslag
- 9848** [Openbaarheid beperkt tot 01-01-2048](#)
Dipai, S.,1975, omslag
- 9849** [Openbaarheid beperkt tot 01-01-2057](#)
Dipai-Sankar, T.,1975, omslag
- 9850** [Openbaarheid beperkt tot 01-01-2056](#)
Dipopawiro, N., geb. circa 1887, 1975 - 1980, omslag
- 9851** [Openbaarheid beperkt tot 01-01-2057](#)
Directie, A.M., geb. 28-10-1894, 1975 - 1977, omslag
- 9852** [Openbaarheid beperkt tot 01-01-2056](#)
Dirks, E.E.,1977 - 1978, omslag
- 9853** [Openbaarheid beperkt tot 01-01-2057](#)
Dirksz, L., geb. 30-12-1921, 1977 - 1980, omslag
- 9854** [Openbaarheid beperkt tot 01-01-2051](#)
Dissels, R.C.,1978 - 1979, omslag
- 9855** [Openbaarheid beperkt tot 01-01-2043](#)
Djaidoen, D.,1975, omslag
- 9856** [Openbaarheid beperkt tot 01-01-2051](#)
Djairam, K,1975, omslag
Geboortedatum onbekend.
- 9857** [Openbaarheid beperkt tot 01-01-2028](#)
Djais-Jardjopawiro, P.,1975 - 1979, omslag
- 9858** [Openbaarheid beperkt tot 01-01-2052](#)
Djamad, T.,1975 - 1979, omslag
- 9859** [Openbaarheid beperkt tot 01-01-2032](#)
Djarbarkhan, A.,1975, omslag
- 9860** [Openbaarheid beperkt tot 01-01-2050](#)
Djasai, R.,1975 - 1979, omslag
- 9861** [Openbaarheid beperkt tot 01-01-2048](#)
Djasian, A.A.G.,1975 - 1979, omslag
- 9862** [Openbaarheid beperkt tot 01-01-2043](#)
Djasiman, E.S.,1974 - 1978, omslag
- 9863** [Openbaarheid beperkt tot 01-01-2059](#)
Djawikromo, L.W.,1975, omslag
- 9864** [Openbaarheid beperkt tot 01-01-2049](#)
Djemani, T.,1976 - 1977, omslag
- 9865** [Openbaarheid beperkt tot 01-01-2057](#)
Djimoena, H.,1975, omslag
- 9866** [Openbaarheid beperkt tot 01-01-2054](#)
Djodikromo, S.,1975 - 1982, omslag
- 9867** [Openbaarheid beperkt tot 01-01-2061](#)
Djoemai, M.S.,1979, stuk
- 9868** [Openbaarheid beperkt tot 01-01-2061](#)
Djoenaedi, H.,1976 - 1977, omslag

- 9869** [Openbaarheid beperkt tot 01-01-2056](#)
Djoenerie, S.,1975 - 1979, omslag
- 9870** [Openbaarheid beperkt tot 01-01-2056](#)
Djoewan, K.,1975, omslag
- 9871** [Openbaarheid beperkt tot 01-01-2055](#)
Djojodikromo, P., geb. ca. 1898, 1976 - 1979, omslag
- 9872** Djojodikromo, T., geb. 10-02-1923, 1975, omslag
- 9873** Djojokarso, E.,1975, omslag
[Openbaarheid beperkt tot 01-01-2032](#)
- 9874** Djojokarso, K.R.,1975, omslag
[Openbaarheid beperkt tot 01-01-2058](#)
- 9875** Djojokasiran, G.,1976 - 1977, omslag
[Openbaarheid beperkt tot 01-01-2053](#)
- 9876** Djojopawiro, M., geb. 01-07-1915, 1975 - 1979, omslag
- 9877** Djojopawiro-Soewidjojo, P.S., geb. 14-05-1913, 1975, omslag
- 9878** Djojosemite, M.,1975 - 1978, omslag
[Openbaarheid beperkt tot 01-01-2037](#)
- 9879** Djojosoediro, W.,1975, omslag
[Openbaarheid beperkt tot 01-01-2033](#)
- 9880** Djojosoetirto, K., geb. circa 1913, 1976 - 1980, omslag
- 9881** Djokario-Kromodjojo, P., geb. circa 1895, 1975 - 1976, omslag
- 9882** Djono, S.,1975 - 1979, omslag
[Openbaarheid beperkt tot 01-01-2033](#)
- 9883** Djorai, A.W.,1977, omslag
[Openbaarheid beperkt tot 01-01-2059](#)
- 9884** Djorai, G.,1978 - 1979, omslag
[Openbaarheid beperkt tot 01-01-2041](#)
- 9885** Djorai, G.M.,1975 - 1976, omslag
[Openbaarheid beperkt tot 01-01-2038](#)
- 9886** Djorai, K., geb. 05-12-1905, 1977, omslag
- 9887** Djorai, R.,1976 - 1978, omslag
[Openbaarheid beperkt tot 01-01-2030](#)
- 9888** Djornai, O.A.,1975, omslag
[Openbaarheid beperkt tot 01-01-2055](#)
- 9889** Djornai, R.,1975, omslag
[Openbaarheid beperkt tot 01-01-2055](#)
- 9890** Djotirto, T., geb. circa 1894, 1975 - 1980, omslag
- 9891** Djwalapersad, D.,1975 - 1976, omslag
[Openbaarheid beperkt tot 01-01-2027](#)
- 9892** Doebar, J.,1975 - 1976, omslag
[Openbaarheid beperkt tot 01-01-2052](#)
- 9893** Doebar, J.,1975 - 1979, omslag
[Openbaarheid beperkt tot 01-01-2056](#)
- 9894** Doebar, J.,1975 - 1979, omslag
[Openbaarheid beperkt tot 01-01-2030](#)
- 9895** Doebar, R.,1975, stuk
[Openbaarheid beperkt tot 01-01-2051](#)
- 9896** Doebar, R.,1975 - 1979, omslag
[Openbaarheid beperkt tot 01-01-2033](#)
- 9897** Doebri-Sahtoe, D.,1977 - 1979, omslag
[Openbaarheid beperkt tot 01-01-2036](#)
- 9898** Doegoe, C,1978, omslag
[Openbaarheid beperkt tot 01-01-2054](#)
Geboortedatum onbekend.
- 9899** Doekharan, A.,1975 - 1977, omslag
[Openbaarheid beperkt tot 01-01-2048](#)

- 9900** Doekharan, A.B.,1975, omslag
[Openbaarheid beperkt tot 01-01-2046](#)
- 9901** Doekharan, R.,1977 - 1978, omslag
[Openbaarheid beperkt tot 01-01-2042](#)
- 9902** Doekhi, D.,1975 - 1983, omslag
[Openbaarheid beperkt tot 01-01-2042](#)
- 9903** Doekhi, G.D.,1975 - 1979, omslag
[Openbaarheid beperkt tot 01-01-2059](#)
- 9904** Doekhi, G.J.H.,1975 - 1979, omslag
[Openbaarheid beperkt tot 01-01-2055](#)
- 9905** Doekhi, H.M.,1976 - 1977, omslag
[Openbaarheid beperkt tot 01-01-2045](#)
- 9906** Doekhi, I.,1979 - 1980, omslag
[Openbaarheid beperkt tot 01-01-2056](#)
- 9907** Doekhi, M.,1978 - 1980, omslag
[Openbaarheid beperkt tot 01-01-2036](#)
- 9908** Doekhi, S.,1976, omslag
[Openbaarheid beperkt tot 01-01-2041](#)
- 9909** Doekhi, S.,1977 - 1981, omslag
[Openbaarheid beperkt tot 01-01-2038](#)
- 9910** Doekhi, S.P.,1975 - 1976, omslag
[Openbaarheid beperkt tot 01-01-2034](#)
- 9911** Doekhi, W.M.,1976 - 1979, omslag
[Openbaarheid beperkt tot 01-01-2054](#)
- 9912** Doekhi, W.R.,1975 - 1979, omslag
[Openbaarheid beperkt tot 01-01-2048](#)
- 9913** Doekhi Hemradj, R., geb. 17-05-1919, 1976 - 1977, omslag
- 9914** Doekhi Soekhram, T., geb. 18-03-1919, 1977 - 1978, omslag
- 9915** Doekhie, A.S.,1975, omslag
[Openbaarheid beperkt tot 01-01-2061](#)
- 9916** Doekhie, B.,1975 - 1979, omslag
[Openbaarheid beperkt tot 01-01-2049](#)
- 9917** Doekhie, B., geb. 12-05-1912, 1975 - 1977, omslag
- 9918** Doekhie, H.N.,1975 - 1979, omslag
[Openbaarheid beperkt tot 01-01-2050](#)
- 9919** Doekhie, I.W.,1975 - 1979, omslag
[Openbaarheid beperkt tot 01-01-2036](#)
- 9920** Doekhie, J.,1982, omslag
[Openbaarheid beperkt tot 01-01-2031](#)
- 9921** Doekhie, L.,1979 - 1980, omslag
[Openbaarheid beperkt tot 01-01-2053](#)
- 9922** Doekhie, R.,1975 - 1979, omslag
[Openbaarheid beperkt tot 01-01-2046](#)
- 9923** Doekhie, S.,1975 - 1980, omslag
[Openbaarheid beperkt tot 01-01-2050](#)
- 9924** Doelahngoemar, P.,1975 - 1980, omslag
[Openbaarheid beperkt tot 01-01-2036](#)
- 9925** Doelare, B.,1977, omslag
[Openbaarheid beperkt tot 01-01-2050](#)
- 9926** Doelare, M.H.,1975 - 1979, omslag
[Openbaarheid beperkt tot 01-01-2049](#)
- 9927** Doelare, M.I.,1975 - 1979, omslag
[Openbaarheid beperkt tot 01-01-2042](#)
- 9928** Doelare, S.,1975 - 1979, omslag
[Openbaarheid beperkt tot 01-01-2036](#)
- 9929** Doelare-Kadimbaks, J.K.,1975, omslag
[Openbaarheid beperkt tot 01-01-2041](#)

- 9930** Doeldjamil-Djotaroeno, M.,1977 - 1979, omslag
[Openbaarheid beperkt tot 01-01-2039](#)
- 9931** Doelgani, J.R.,1977 - 1979, omslag
[Openbaarheid beperkt tot 01-01-2048](#)
- 9932** Doelhahir, A.,1975 - 1980, omslag
[Openbaarheid beperkt tot 01-01-2054](#)
- 9933** Doelhahir, I., geb. circa 1900, 1975 - 1979, omslag
- 9934** Doelhare, J.,1975 - 1976, omslag
[Openbaarheid beperkt tot 01-01-2032](#)
- 9935** Doelkahar, G.,1976 - 1977, omslag
[Openbaarheid beperkt tot 01-01-2052](#)
- 9936** Doelkamid, A.,1976 - 1979, omslag
[Openbaarheid beperkt tot 01-01-2047](#)
- 9937** Doelkarim, S.R.,1975, stuk
[Openbaarheid beperkt tot 01-01-2042](#)
- 9938** Doelmalik, H.,1975 - 1977, omslag
[Openbaarheid beperkt tot 01-01-2052](#)
- 9939** Doelpawiro, S.,1976 - 1979, omslag
[Openbaarheid beperkt tot 01-01-2043](#)
- 9940** Doerahman, P.,1975, omslag
[Openbaarheid beperkt tot 01-01-2052](#)
- 9941** Doerahman, W.,1975 - 1979, omslag
[Openbaarheid beperkt tot 01-01-2048](#)
- 9942** Doerakman, D.,1976 - 1979, omslag
[Openbaarheid beperkt tot 01-01-2040](#)
- 9943** Doerbalie, N.H.,1976 - 1978, omslag
[Openbaarheid beperkt tot 01-01-2034](#)
- 9944** Doerbalie, R.,1976 - 1980, omslag
[Openbaarheid beperkt tot 01-01-2048](#)
- 9945** Doerdjan, B.,1975, omslag
[Openbaarheid beperkt tot 01-01-2049](#)
- 9946** Doerga, A.,1975, omslag
[Openbaarheid beperkt tot 01-01-2036](#)
- 9947** Doerga, B.,1975 - 1978, omslag
[Openbaarheid beperkt tot 01-01-2056](#)
- 9948** Doerga, D.,1975 - 1979, omslag
[Openbaarheid beperkt tot 01-01-2032](#)
- 9949** Doerga, G., geb. 02-10-1922, 1975, omslag
- 9950** Doerga, I.L.,1976 - 1977, omslag
[Openbaarheid beperkt tot 01-01-2057](#)
- 9951** Doerga, M., geb. 06-02-1923, 1976 - 1979, omslag
- 9952** Doerga, R.,1976, omslag
- 9953** Doerga, R.,1975, stuk
[Openbaarheid beperkt tot 01-01-2031](#)
- 9954** Doerga, S.,1976 - 1979, omslag
[Openbaarheid beperkt tot 01-01-2048](#)
- 9955** Doerga, W.B.,1978, omslag
[Openbaarheid beperkt tot 01-01-2060](#)
- 9956** Doergaran, T.,1976, omslag
[Openbaarheid beperkt tot 01-01-2051](#)
- 9957** Doesburg, C.R., geb. 07-09-1917, 1975 - 1979, omslag
- 9958** Doesburg, H.R.,1978, omslag
[Openbaarheid beperkt tot 01-01-2052](#)
- 9959** Doesburg, M.M.,1976, omslag
[Openbaarheid beperkt tot 01-01-2049](#)
- 9960** Doesburg, R.H.,1975 - 1980, omslag
[Openbaarheid beperkt tot 01-01-2042](#)
- 9961** Doest, T.,1977 - 1979, omslag
[Openbaarheid beperkt tot 01-01-2051](#)

- 9962 Dokkum, E.G., geb. 29-08-1914, 1978 - 1979, omslag
9963 Dollard, C., 1977 - 1979, omslag
[Openbaarheid beperkt tot 01-01-2041](#)
- 9964 Dominie, A.C., 1975 - 1982, omslag
[Openbaarheid beperkt tot 01-01-2055](#)
- 9965 Dompig, S., 1975 - 1976, omslag
[Openbaarheid beperkt tot 01-01-2052](#)
Geboortedatum onbekend.
- 9966 Dompig, S.Y.W., 1976 - 1979, omslag
[Openbaarheid beperkt tot 01-01-2039](#)
- 9967 Donal, C., 1975, omslag
[Openbaarheid beperkt tot 01-01-2030](#)
- 9968 Doncher, L.R., 1976 - 1978, omslag
[Openbaarheid beperkt tot 01-01-2054](#)
- 9969 Doncher, M.N., 1980 - 1982, omslag
[Openbaarheid beperkt tot 01-01-2062](#)
- 9970 Dongen, J.C., 1976 - 1977, omslag
[Openbaarheid beperkt tot 01-01-2054](#)
- 9971 Dongen, L.I., 1977 - 1980, omslag
[Openbaarheid beperkt tot 01-01-2051](#)
- 9972 Dongen-Lubliek, A.J.J., geb. 30-05-1915, 1978 - 1981, omslag
- 9973 Dongo, E.A., 1976, omslag
[Openbaarheid beperkt tot 01-01-2030](#)
- 9974 Donk, G.M.S., 1978 - 1980, omslag
[Openbaarheid beperkt tot 01-01-2053](#)
- 9975 Donk, J.E., 1978 - 1979, omslag
[Openbaarheid beperkt tot 01-01-2059](#)
- 9976 Donk, K.J., 1975 - 1981, omslag
[Openbaarheid beperkt tot 01-01-2050](#)
- 9977 Donk, R., 1975 - 1979, omslag
[Openbaarheid beperkt tot 01-01-2044](#)
- 9978 Donner, N., 1975 - 1980, omslag
[Openbaarheid beperkt tot 01-01-2033](#)
- 9979 Donner, O.S., 1975 - 1979, omslag
[Openbaarheid beperkt tot 01-01-2047](#)
- 9980 Donokarijo, S.H., 1974, omslag
[Openbaarheid beperkt tot 01-01-2055](#)
- 9981 Doorga, B., 1975 - 1979, omslag
[Openbaarheid beperkt tot 01-01-2045](#)
- 9982 Doorn, L.A., 1977 - 1979, omslag
[Openbaarheid beperkt tot 01-01-2026](#)
- 9983 Doorn, F.H. van, 1978 - 1981, omslag
[Openbaarheid beperkt tot 01-01-2044](#)
- 9984 Doorn, R. van, 1976 - 1978, omslag
[Openbaarheid beperkt tot 01-01-2056](#)
- 9985 Doorson, C.E., 1978 - 1980, omslag
[Openbaarheid beperkt tot 01-01-2059](#)
- 9986 Doorson, E.S.B., 1977 - 1979, omslag
[Openbaarheid beperkt tot 01-01-2056](#)
- 9987 Doorson, G.R., 1975, stuk
[Openbaarheid beperkt tot 01-01-2051](#)
Geboortedatum onbekend.
- 9988 Doorson, M.C., 1976 - 1979, omslag
[Openbaarheid beperkt tot 01-01-2049](#)
- 9989 Doorson, W.I., 1977, omslag
[Openbaarheid beperkt tot 01-01-2047](#)
- 9990 Doorson, W.M.J., 1978, omslag
[Openbaarheid beperkt tot 01-01-2060](#)

- 9991** Doorstam, A.M.E.,1977, omslag
[Openbaarheid beperkt tot 01-01-2055](#)
- 9992** Doos, J.J.,1975 - 1979, omslag
[Openbaarheid beperkt tot 01-01-2033](#)
- 9993** Doos, M.L.,1975, omslag
[Openbaarheid beperkt tot 01-01-2047](#)
- 9994** Doran, E.E.,1976 - 1977, omslag
[Openbaarheid beperkt tot 01-01-2057](#)
- 9995** Doran, F.J.,1977, omslag
[Openbaarheid beperkt tot 01-01-2058](#)
- 9996** Doran, N.V.M.,1975, omslag
[Openbaarheid beperkt tot 01-01-2054](#)
- 9997** Dorcas, D.C.,1976 - 1978, omslag
[Openbaarheid beperkt tot 01-01-2054](#)
- 9998** Dorcas, J.,1978 - 1980, omslag
[Openbaarheid beperkt tot 01-01-2054](#)
- 9999** Dorder, A.H.,1975, omslag
[Openbaarheid beperkt tot 01-01-2043](#)
- 10000** Dorder, C.P.M.,1977 - 1979, omslag
[Openbaarheid beperkt tot 01-01-2041](#)
- 10001** Dorder, H.R.,1978, omslag
[Openbaarheid beperkt tot 01-01-2055](#)
- 10002** Dorder, S.C.,1978 - 1980, omslag
[Openbaarheid beperkt tot 01-01-2057](#)
- 10003** Dorff, E.C.,1976 - 1977, omslag
[Openbaarheid beperkt tot 01-01-2042](#)
- 10004** Dorn, A.R.,1975 - 1976, omslag
[Openbaarheid beperkt tot 01-01-2034](#)
- 10005** Dornford, E.S.,1977, omslag
[Openbaarheid beperkt tot 01-01-2041](#)
- 10006** Dorothea, L.V.,1978, omslag
[Openbaarheid beperkt tot 01-01-2046](#)
- 10007** Dorpel, A.A. van,1975 - 1979, omslag
[Openbaarheid beperkt tot 01-01-2040](#)
- 10008** Dors, A.B.,1978 - 1979, omslag
[Openbaarheid beperkt tot 01-01-2028](#)
- 10009** Dors, E.,1974 - 1978, omslag
[Openbaarheid beperkt tot 01-01-2050](#)
- 10010** Dors, E.E.,1976 - 1979, omslag
[Openbaarheid beperkt tot 01-01-2034](#)
- 10011** Dors, F.G.,1975, omslag
[Openbaarheid beperkt tot 01-01-2043](#)
- 10012** Dors, H.J.,1976 - 1979, omslag
[Openbaarheid beperkt tot 01-01-2055](#)
- 10013** Dors, L.J.,1976, omslag
[Openbaarheid beperkt tot 01-01-2049](#)
- 10014** Dors, O.P.,1978 - 1979, omslag
[Openbaarheid beperkt tot 01-01-2053](#)
- 10015** Dors-Boekstaaf, H.T.,1978 - 1979, omslag
[Openbaarheid beperkt tot 01-01-2045](#)
- 10016** Dors-Deekman, E.J.,1975 - 1977, omslag
[Openbaarheid beperkt tot 01-01-2033](#)
- 10017** Dorsten, H.W.T.,1979 - 1980, omslag
[Openbaarheid beperkt tot 01-01-2057](#)
- 10018** Dort, J.E.,1978 - 1979, omslag
[Openbaarheid beperkt tot 01-01-2032](#)
- 10019** Dort-Walden, M.J.,1975 - 1977, omslag
[Openbaarheid beperkt tot 01-01-2042](#)
- 10020** Dortalina, T.E.,1977 - 1978, omslag

- 10021** [Openbaarheid beperkt tot 01-01-2043](#)
Dorwart, I., 1976 - 1977, omslag
[Openbaarheid beperkt tot 01-01-2046](#)
- 10022** Dosset, F.A., 1977, omslag
[Openbaarheid beperkt tot 01-01-2058](#)
- 10023** Dosset, R.R., 1977 - 1978, omslag
[Openbaarheid beperkt tot 01-01-2060](#)
- 10024** Dossett, J.C., 1978 - 1980, omslag
[Openbaarheid beperkt tot 01-01-2046](#)
- 10025** Dossett, J.R., 1978 - 1980, omslag
[Openbaarheid beperkt tot 01-01-2053](#)
- 10026** Dossett, L.I., 1978 - 1981, omslag
[Openbaarheid beperkt tot 01-01-2052](#)
- 10027** Dostmohamed, I., 1975 - 1979, omslag
[Openbaarheid beperkt tot 01-01-2027](#)
- 10028** Douglas, G.O., 1975, omslag
[Openbaarheid beperkt tot 01-01-2055](#)
- 10029** Douglas-Gravenbeek, J.F.L., geb. 28-03-1915, 1978, omslag
- 10030** Doval, B.A., 1976 - 1981, omslag
[Openbaarheid beperkt tot 01-01-2056](#)
- 10031** Doval, N., 1975 - 1979, omslag
[Openbaarheid beperkt tot 01-01-2034](#)
- 10032** Doward-Freeman, G.M., 1975 - 1979, omslag
[Openbaarheid beperkt tot 01-01-2036](#)
- 10033** Dreischor, W., 1976 - 1979, omslag
[Openbaarheid beperkt tot 01-01-2049](#)
- 10034** Drenthe, I.E., 1978, omslag
[Openbaarheid beperkt tot 01-01-2052](#)
- 10035** Drenthe, R.L.G., 1977 - 1978, omslag
[Openbaarheid beperkt tot 01-01-2055](#)
- 10036** Drieberge, C.W., 1975 - 1979, omslag
[Openbaarheid beperkt tot 01-01-2052](#)
- 10037** Drigpal, S.M., 1976 - 1977, omslag
[Openbaarheid beperkt tot 01-01-2057](#)
- 10038** Drooduin, W.L., geb. 08-09-1911, 1976, omslag
- 10039** Dubar, B., 1981 - 1982, omslag
[Openbaarheid beperkt tot 01-01-2054](#)
- 10040** Dubar-Nasirkhan, S., 1977 - 1980, omslag
[Openbaarheid beperkt tot 01-01-2029](#)
- 10041** Dubero, B.H., 1978, omslag
[Openbaarheid beperkt tot 01-01-2060](#)
- 10042** Dubero, F.S., 1976 - 1979, omslag
[Openbaarheid beperkt tot 01-01-2056](#)
- 10043** Dubero, R.V., 1978 - 1979, omslag
[Openbaarheid beperkt tot 01-01-2058](#)
- 10044** Dubois, G.F., 1977 - 1979, omslag
[Openbaarheid beperkt tot 01-01-2053](#)
- 10045** Dubos, M.M., 1978, omslag
[Openbaarheid beperkt tot 01-01-2050](#)
- 10046** Duin, R.R., 1977 - 1980, omslag
[Openbaarheid beperkt tot 01-01-2043](#)
- 10047** Duinkerck, R.F., 1979, omslag
[Openbaarheid beperkt tot 01-01-2047](#)
- 10048** Duivenvoorde, W.A. van, geb. 10-09-1901, 1979, omslag
- 10049** Dulam, R., 1975 - 1977, omslag
[Openbaarheid beperkt tot 01-01-2026](#)
- 10050** Dulam, S., 1975 - 1979, omslag

- 10051** [Openbaarheid beperkt tot 01-01-2053](#)
Dulder, H.,1974 - 1979, omslag
- 10052** [Openbaarheid beperkt tot 01-01-2049](#)
Dulder, L.F.,1975 - 1979, omslag
- 10053** [Openbaarheid beperkt tot 01-01-2048](#)
Dulder-Oldenstam, S.,1975, omslag
- 10054** [Openbaarheid beperkt tot 01-01-2035](#)
Dulkamid, A.S.,1975, omslag
- 10055** [Openbaarheid beperkt tot 01-01-2047](#)
Dulop, C.P., geb. 10-07-1918, 1975, stuk
- 10056** Dumfries, R.M.,1979, omslag
- 10057** [Openbaarheid beperkt tot 01-01-2055](#)
Dundas, H.J.,1976, omslag
- 10058** [Openbaarheid beperkt tot 01-01-2040](#)
Dundas, L.J.,1978 - 1980, omslag
- 10059** [Openbaarheid beperkt tot 01-01-2047](#)
Dundas, M.,1979 - 1980, omslag
- 10060** [Openbaarheid beperkt tot 01-01-2042](#)
Dundas-Poeder, M.M., geb. 10-12-1923, 1975 - 1976,
omslag
- 10061** Dunk, R.L.,1978 - 1979, omslag
- 10062** [Openbaarheid beperkt tot 01-01-2052](#)
Dunker, E.,1975, omslag
- 10063** [Openbaarheid beperkt tot 01-01-2041](#)
Durbal-Sewgobind, K.,1977 - 1980, omslag
- 10064** Durga, E.S., geb. 24-01-1917, 1975 - 1977, omslag
- 10065** Durga, P.,1976 - 1977, omslag
- 10066** [Openbaarheid beperkt tot 01-01-2057](#)
Durga, R.,1975 - 1981, omslag
- 10067** [Openbaarheid beperkt tot 01-01-2031](#)
Durga, R.,1975 - 1979, omslag
- 10068** [Openbaarheid beperkt tot 01-01-2054](#)
Duykeren, B.J. van,1975 - 1979, omslag
- 10069** [Openbaarheid beperkt tot 01-01-2028](#)
Duyser, G.L.,1975 - 1979, omslag
- 10070** [Openbaarheid beperkt tot 01-01-2055](#)
Duzant, G.E.,1976 - 1977, omslag
- 10071** [Openbaarheid beperkt tot 01-01-2054](#)
Dwarka, D.,1975 - 1982, omslag
- 10072** [Openbaarheid beperkt tot 01-01-2059](#)
Dwarka, L.,1975, omslag
- 10073** [Openbaarheid beperkt tot 01-01-2046](#)
Dwarka, R., geb. 01-01-1922, 1975, omslag
- 10074** Dwarka, R.,1981, omslag
- 10075** [Openbaarheid beperkt tot 01-01-2059](#)
Dwarka, R.,1975 - 1979, omslag
- 10076** [Openbaarheid beperkt tot 01-01-2056](#)
Dwarka, S.,1976, omslag
- 10077** [Openbaarheid beperkt tot 01-01-2055](#)
Dwarka-Chaubé, H.,1975 - 1979, omslag
- 10078** [Openbaarheid beperkt tot 01-01-2043](#)
Dwarka-Panday, J.C.,1975, omslag
- 10079** [Openbaarheid beperkt tot 01-01-2032](#)
Dwarka-Sardjoe, R.,1975 - 1980, omslag
- 10080** [Openbaarheid beperkt tot 01-01-2037](#)
Dwarkapersad, R.,1980 - 1982, omslag
- 10081** [Openbaarheid beperkt tot 01-01-2027](#)
Dwarkapersad Sharma, R.,1977 - 1979, omslag
- 10081** [Openbaarheid beperkt tot 01-01-2059](#)

- 10082** Dwarkasing, H.J.M., 1975 - 1979, omslag
[Openbaarheid beperkt tot 01-01-2056](#)
- 10083** Dwarkasing, J.E., geb. 16-10-1922, 1975 - 1979, omslag
- 10084** Dwarkasing, J.J., 1975 - 1979, omslag
[Openbaarheid beperkt tot 01-01-2056](#)
- 10085** Dwarkasing, J.R., 1975 - 1979, omslag
[Openbaarheid beperkt tot 01-01-2057](#)
- 10086** Dwarkasing, K.B., geb. 02-03-1916, 1975 - 1979, omslag
- 10087** Dwarkasing, M.F., 1974, omslag
[Openbaarheid beperkt tot 01-01-2058](#)
- 10088** Dwarkasing, S.D., 1975 - 1979, omslag
[Openbaarheid beperkt tot 01-01-2056](#)
- 10089** Dwasin, J.C., 1975, stuk
[Openbaarheid beperkt tot 01-01-2054](#)
- 10090** Ebicilio, C.G., 1974, omslag
[Openbaarheid beperkt tot 01-01-2045](#)
- 10091** Echteld, M.A., 1978 - 1979, omslag
[Openbaarheid beperkt tot 01-01-2052](#)
- 10092** Echteld, R.W., 1977 - 1980, omslag
[Openbaarheid beperkt tot 01-01-2053](#)
- 10093** Echteld-Dissels, M.J., 1975 - 1978, omslag
[Openbaarheid beperkt tot 01-01-2050](#)
- 10094** Eckel, J.M., geb. 21-03-1922, 1976 - 1982, omslag
- 10095** Edam, O.U., 1976 - 1981, omslag
[Openbaarheid beperkt tot 01-01-2053](#)
- 10096** Edhardt, E., 1975, stuk
[Openbaarheid beperkt tot 01-01-2046](#)
- 10097** Edoe, S., 1975, omslag
[Openbaarheid beperkt tot 01-01-2058](#)
- 10098** Edoe, S., 1975 - 1979, omslag
[Openbaarheid beperkt tot 01-01-2037](#)
- 10099** Edwards, M.A., 1978 - 1979, omslag
[Openbaarheid beperkt tot 01-01-2050](#)
- 10100** Edwards, P.S., 1977 - 1981, omslag
[Openbaarheid beperkt tot 01-01-2052](#)
- 10101** Eeden, G., 1975, stuk
[Openbaarheid beperkt tot 01-01-2049](#)
- 10102** Eendracht, G.D., 1979 - 1981, omslag
[Openbaarheid beperkt tot 01-01-2053](#)
- 10103** Eendracht, G.R., 1976 - 1979, omslag
[Openbaarheid beperkt tot 01-01-2041](#)
- 10104** Eendracht, T.L., 1976 - 1979, omslag
[Openbaarheid beperkt tot 01-01-2053](#)
- 10105** Eendragt, H.J., 1976, omslag
[Openbaarheid beperkt tot 01-01-2031](#)
- 10106** Eer, R.G., geb. 08-06-1921, 1977, omslag
- 10107** Eerstelling, W., 1975 - 1980, omslag
[Openbaarheid beperkt tot 01-01-2041](#)
- 10108** Efveren, M., geb. 26-08-1923, 1975 - 1982, omslag
- 10109** Eijkenloof-Welles, E.M., geb. 12-12-1909, 1977, omslag
- 10110** Eikenhout, Y.A., 1978 - 1981, omslag
[Openbaarheid beperkt tot 01-01-2042](#)
- 10111** Eind, O., 1977, omslag
[Openbaarheid beperkt tot 01-01-2042](#)
- 10112** Eind, S.A., 1976 - 1982, omslag
[Openbaarheid beperkt tot 01-01-2053](#)

- 10113** Eind-Vinkwolk, C.,1978 - 1979, omslag
[Openbaarheid beperkt tot 01-01-2043](#)
- 10114** Elahi, I.,1975 - 1979, omslag
[Openbaarheid beperkt tot 01-01-2033](#)
- 10115** Elahi, M.,1975, omslag
[Openbaarheid beperkt tot 01-01-2050](#)
- 10116** Elahyan, R.,1975 - 1979, omslag
[Openbaarheid beperkt tot 01-01-2054](#)
- 10117** Elbers-Sahibdoe, K.S.,1978, omslag
[Openbaarheid beperkt tot 01-01-2059](#)
- 10118** Eleonora, M.A.,1978, omslag
[Openbaarheid beperkt tot 01-01-2056](#)
- 10119** Eleonora, O.G.,1978 - 1980, omslag
[Openbaarheid beperkt tot 01-01-2054](#)
- 10120** Eli, R.E.,1976 - 1977, omslag
[Openbaarheid beperkt tot 01-01-2052](#)
- 10121** Elisabeth, E.,1977 - 1979, omslag
[Openbaarheid beperkt tot 01-01-2026](#)
- 10122** Elisabeth, P.B.,1977 - 1979, omslag
[Openbaarheid beperkt tot 01-01-2053](#)
- 10123** Elkook, B.W., geb. 30-01-1923, 1977 - 1978, omslag
- 10124** Elliott, C.,1979 - 1980, omslag
[Openbaarheid beperkt tot 01-01-2059](#)
- 10125** Ellis, D.J.,1976 - 1978, omslag
[Openbaarheid beperkt tot 01-01-2043](#)
- 10126** Ellis, E.Y., geb. 29-03-1921, 1978 - 1979, omslag
- 10127** Ellis, L.R.,1977 - 1979, omslag
[Openbaarheid beperkt tot 01-01-2056](#)
- 10128** Ellis, M.A.,1976 - 1977, omslag
[Openbaarheid beperkt tot 01-01-2057](#)
- 10129** Ellis-Lake, C.Y.,1977 - 1981, omslag
[Openbaarheid beperkt tot 01-01-2031](#)
- 10130** Ellis-Pengel, B.D.,1975, omslag
[Openbaarheid beperkt tot 01-01-2043](#)
- 10131** Ellis-Waterval, L., geb. 30-10-1912, 1975, omslag
- 10132** Elmond, R.F.,1975 - 1979, omslag
- 10133** Elmzoom, E.L.,1976 - 1978, omslag
[Openbaarheid beperkt tot 01-01-2039](#)
- 10134** Els, L.C. van,1977 - 1978, omslag
[Openbaarheid beperkt tot 01-01-2052](#)
- 10135** Els, W.C.,1977 - 1978, omslag
[Openbaarheid beperkt tot 01-01-2047](#)
- 10136** Elsau, L.,1977 - 1979, omslag
[Openbaarheid beperkt tot 01-01-2053](#)
- 10137** Elsbeth, C.C.,1977 - 1979, omslag
[Openbaarheid beperkt tot 01-01-2058](#)
- 10138** Elsbeth, D.M.,1976 - 1979, omslag
[Openbaarheid beperkt tot 01-01-2051](#)
- 10139** Elshot, C.W.C.,1975, omslag
[Openbaarheid beperkt tot 01-01-2026](#)
- 10140** Elson, E.E.,1978, omslag
[Openbaarheid beperkt tot 01-01-2037](#)
- 10141** Elsperman, H.S.,1975 - 1976, omslag
[Openbaarheid beperkt tot 01-01-2034](#)
- 10142** Elstak, A.A.,1976, omslag
[Openbaarheid beperkt tot 01-01-2038](#)
- 10143** Elstak, F.D., geb. 24-03-1911, 1975 - 1979, omslag
- 10144** Elstak, M.,1975 - 1979, omslag
- 10145** Elstak, W.I.,1975 - 1979, omslag

- 10146** [Openbaarheid beperkt tot 01-01-2038](#)
Emanuels, A.M.,1978 - 1980, omslag
- 10147** [Openbaarheid beperkt tot 01-01-2055](#)
Emanuels, G.A.,1977 - 1978, omslag
- 10148** [Openbaarheid beperkt tot 01-01-2050](#)
Emanuels, R.J.,1976, omslag
- 10149** [Openbaarheid beperkt tot 01-01-2055](#)
Emanuelson, L.,1975 - 1981, omslag
- 10150** [Openbaarheid beperkt tot 01-01-2049](#)
Emanuelson, O.R.,1978, omslag
- 10151** [Openbaarheid beperkt tot 01-01-2056](#)
Emanuelson-Coats, L.,1976 - 1981, omslag
- 10152** [Openbaarheid beperkt tot 01-01-2028](#)
Embricgs, L.J. von,1975 - 1979, omslag
- 10153** [Openbaarheid beperkt tot 01-01-2042](#)
Embricq, M.,1977 - 1979, omslag
- 10154** [Openbaarheid beperkt tot 01-01-2056](#)
Embrics, A.M. van,1975 - 1979, omslag
- 10155** [Openbaarheid beperkt tot 01-01-2030](#)
Emelina, G.R.,1977 - 1981, omslag
- 10156** [Openbaarheid beperkt tot 01-01-2052](#)
Emelina, R.E.,1977 - 1978, omslag
- 10157** [Openbaarheid beperkt tot 01-01-2057](#)
Emerencia, J.F.,1977 - 1979, omslag
- 10158** [Openbaarheid beperkt tot 01-01-2056](#)
Emerenciana, A.E.,1979 - 1980, omslag
- 10159** [Openbaarheid beperkt tot 01-01-2056](#)
Emerenciana, R.,1979 - 1984, omslag
- 10160** [Openbaarheid beperkt tot 01-01-2056](#)
Emers, A.E.,1980 - 1981, omslag
- 10161** [Openbaarheid beperkt tot 01-01-2027](#)
Emers, M.J.,1978 - 1980, omslag
- 10162** [Openbaarheid beperkt tot 01-01-2058](#)
Emers, M.S.,1980 - 1981, omslag
- 10163** [Openbaarheid beperkt tot 01-01-2052](#)
Emmanuel, B.F.S.,1977, omslag
- 10164** [Openbaarheid beperkt tot 01-01-2042](#)
Emnes, R.E.,1975, omslag
- 10165** [Openbaarheid beperkt tot 01-01-2053](#)
Emod, P.,1977 - 1980, omslag
- 10166** [Openbaarheid beperkt tot 01-01-2035](#)
Enait-Ismaïl, S.,1975 - 1979, omslag
- 10167** [Openbaarheid beperkt tot 01-01-2043](#)
End, N.E.,1976, omslag
- 10168** [Openbaarheid beperkt tot 01-01-2034](#)
Engel, A.F. van,1976, omslag
- 10169** [Openbaarheid beperkt tot 01-01-2050](#)
Engel, M.M.,1975 - 1980, omslag
- 10170** [Openbaarheid beperkt tot 01-01-2044](#)
Engel, R.A. van,1976, omslag
- 10171** [Openbaarheid beperkt tot 01-01-2041](#)
Engelbrecht, F.,1976 - 1978, omslag
- 10172** [Openbaarheid beperkt tot 01-01-2045](#)
Engelhardt, M.A.,1976 - 1979, omslag
- 10173** [Openbaarheid beperkt tot 01-01-2059](#)
Engelhardt-Nias, S.J.,1978 - 1980, omslag
- 10174** [Openbaarheid beperkt tot 01-01-2051](#)
Engelhart, G.M.,1976 - 1979, omslag
- [Openbaarheid beperkt tot 01-01-2058](#)

- 10175 Engelhart, J.A.,1979 - 1980, omslag
[Openbaarheid beperkt tot 01-01-2056](#)
- 10176 Engelhart, N.C.,1977 - 1979, omslag
[Openbaarheid beperkt tot 01-01-2040](#)
- 10177 Ensberg, G.,1978, omslag
[Openbaarheid beperkt tot 01-01-2054](#)
- 10178 Enser, C.,1977, omslag
[Openbaarheid beperkt tot 01-01-2045](#)
- 10179 Enser-Ramdhani, C.L. van,1979, omslag
[Openbaarheid beperkt tot 01-01-2050](#)
- 10180 Ensermo, R.I., geb. 21-04-1919, 1977 - 1979, omslag
- 10181 Enting, P.A.R.,1978 - 1981, omslag
[Openbaarheid beperkt tot 01-01-2039](#)
- 10182 Enzer, N.,1977 - 1978, omslag
[Openbaarheid beperkt tot 01-01-2036](#)
- 10183 Erasmus, S.A.,1976 - 1981, omslag
[Openbaarheid beperkt tot 01-01-2046](#)
- 10184 Erat, H.A.,1976 - 1978, omslag
- 10185 Ernst, E.H.,1978 - 1980, omslag
[Openbaarheid beperkt tot 01-01-2047](#)
- 10186 Ernst, H.L.,1975, omslag
[Openbaarheid beperkt tot 01-01-2051](#)
- 10187 Esaias, R.G.,1977 - 1979, omslag
[Openbaarheid beperkt tot 01-01-2056](#)
- 10188 Esajas, A.F.,1975, omslag
[Openbaarheid beperkt tot 01-01-2035](#)
- 10189 Esajas, C.C.,1978 - 1980, omslag
[Openbaarheid beperkt tot 01-01-2059](#)
- 10190 Esajas, G.O.,1978, omslag
[Openbaarheid beperkt tot 01-01-2056](#)
- 10191 Esajas, H.,1976 - 1980, omslag
[Openbaarheid beperkt tot 01-01-2054](#)
- 10192 Esajas, H.,1975 - 1976, omslag
[Openbaarheid beperkt tot 01-01-2051](#)
- 10193 Esajas, I.H.A., geb. 09-11-1912, 1975, omslag
- 10194 Esajas, J.J.,1976, omslag
[Openbaarheid beperkt tot 01-01-2052](#)
- 10195 Esajas, L.L.,1977 - 1979, omslag
[Openbaarheid beperkt tot 01-01-2057](#)
- 10196 Esajas, R.A.,1978 - 1980, omslag
[Openbaarheid beperkt tot 01-01-2052](#)
- 10197 Esajas, Y.,1977 - 1979, omslag
[Openbaarheid beperkt tot 01-01-2057](#)
- 10198 Esseboom, R.W.,1975 - 1977, omslag
[Openbaarheid beperkt tot 01-01-2053](#)
- 10199 Esseboom-Watson, A.E.,1975 - 1976, omslag
[Openbaarheid beperkt tot 01-01-2032](#)
- 10200 Essed, E.M.,1979 - 1982, omslag
[Openbaarheid beperkt tot 01-01-2052](#)
- 10201 Essed, E.N.,1978, omslag
[Openbaarheid beperkt tot 01-01-2043](#)
- 10202 Essed, R.E.,1978, omslag
[Openbaarheid beperkt tot 01-01-2053](#)
- 10203 Essed, R.L.,1977 - 1980, omslag
[Openbaarheid beperkt tot 01-01-2040](#)
- 10204 Esser, A.R.,1975 - 1979, omslag
[Openbaarheid beperkt tot 01-01-2029](#)
- 10205 Esser, J.H.,1976 - 1979, omslag
[Openbaarheid beperkt tot 01-01-2051](#)

- 10206** Estela, J.M., geb. 15-01-1909, 1977 - 1979, omslag
10207 Estenbar, W.N., 1978 - 1979, omslag
[Openbaarheid beperkt tot 01-01-2047](#)
- 10208** Ethard, A.J., 1976 - 1979, omslag
[Openbaarheid beperkt tot 01-01-2054](#)
- 10209** Ethard, F.L., 1975 - 1982, omslag
[Openbaarheid beperkt tot 01-01-2057](#)
- 10210** Ethard, R.J., geb. 13-09-1916, 1975 - 1979, omslag
10211 Etmon, J.M.F., 1978, omslag
[Openbaarheid beperkt tot 01-01-2059](#)
- 10212** Etmon, M.D., 1979 - 1981, omslag
[Openbaarheid beperkt tot 01-01-2052](#)
- 10213** Etmon, R.F., 1977 - 1982, omslag
[Openbaarheid beperkt tot 01-01-2047](#)
- 10214** Etnel, H.A.M., geb. 20-01-1921, 1978 - 1979, omslag
10215 Etnel, L.H., 1975, omslag
[Openbaarheid beperkt tot 01-01-2038](#)
- 10216** Etnel, M.A., 1975 - 1977, omslag
[Openbaarheid beperkt tot 01-01-2054](#)
- 10217** Etnel, V., 1975 - 1977, omslag
[Openbaarheid beperkt tot 01-01-2053](#)
- 10218** Etwaroe, R., 1975 - 1978, omslag
[Openbaarheid beperkt tot 01-01-2041](#)
- 10219** Eugenio, J., geb. 19-09-1922, 1975 - 1976, omslag
10220 Eugenio, S.W., 1978 - 1980, omslag
[Openbaarheid beperkt tot 01-01-2051](#)
- 10221** Euson, D.C., 1976 - 1978, omslag
[Openbaarheid beperkt tot 01-01-2059](#)
- 10222** Euson, I.E., 1977 - 1980, omslag
[Openbaarheid beperkt tot 01-01-2056](#)
- 10223** Euson, L.I., geb. 25-02-1921, 1978 - 1979, omslag
10224 Eustatius, C.M., 1978, omslag
[Openbaarheid beperkt tot 01-01-2051](#)
- 10225** Evans, S.J., 1978 - 1979, omslag
[Openbaarheid beperkt tot 01-01-2046](#)
- 10226** Everduin, W., 1976 - 1978, omslag
[Openbaarheid beperkt tot 01-01-2045](#)
- 10227** Everon, O.G., 1978 - 1979, omslag
[Openbaarheid beperkt tot 01-01-2046](#)
- 10228** Evers, A.C., 1978 - 1981, omslag
[Openbaarheid beperkt tot 01-01-2039](#)
- 10229** Evers, M.M., 1977 - 1978, omslag
[Openbaarheid beperkt tot 01-01-2058](#)
- 10230** Evertsz, R.L., 1978 - 1979, omslag
[Openbaarheid beperkt tot 01-01-2048](#)
- 10231** Ewo, I., 1977 - 1979, omslag
[Openbaarheid beperkt tot 01-01-2044](#)
- 10232** Exel, F.J., 1977 - 1979, omslag
[Openbaarheid beperkt tot 01-01-2042](#)
- 10233** Exel, R. van, 1975 - 1979, omslag
[Openbaarheid beperkt tot 01-01-2050](#)
- 10234** Exel-Ponse, E.J.B. van, geb. 04-11-1912, 1976 - 1977, omslag
- 10235** Eyck, B., 1975 - 1979, omslag
[Openbaarheid beperkt tot 01-01-2039](#)
- 10236** Eyck, R.O. van, 1978 - 1979, omslag
[Openbaarheid beperkt tot 01-01-2030](#)
- 10237** Eyk, R., 1977 - 1978, omslag
[Openbaarheid beperkt tot 01-01-2047](#)

- 10238** Ezel-Sang-Ajang, M.W. van, 1978 - 1979, omslag
10239 Fabias-Servinus, V.C., 1978 - 1981, omslag
[Openbaarheid beperkt tot 01-01-2027](#)
- 10240** Fadjloedien, J.A., 1976, omslag
[Openbaarheid beperkt tot 01-01-2027](#)
- 10241** Faerber-Wartes, L.E., 1977 - 1978, omslag
[Openbaarheid beperkt tot 01-01-2049](#)
- 10242** Faghoe, R., 1975 - 1978, omslag
[Openbaarheid beperkt tot 01-01-2030](#)
- 10243** Fagoë, A., geb. 29-06-1912, 1975 - 1977, omslag
10244 Fagoë, K., 1975, omslag
[Openbaarheid beperkt tot 01-01-2047](#)
- 10245** Fagoë, P., 1976 - 1977, omslag
[Openbaarheid beperkt tot 01-01-2056](#)
- 10246** Fakiera, A.R., 1976 - 1979, omslag
[Openbaarheid beperkt tot 01-01-2042](#)
- 10247** Fakira, G., 1975, omslag
[Openbaarheid beperkt tot 01-01-2054](#)
- 10248** Fakira, I., 1976 - 1979, omslag
[Openbaarheid beperkt tot 01-01-2045](#)
- 10249** Fakirmohamed, A., 1975 - 1979, omslag
[Openbaarheid beperkt tot 01-01-2038](#)
- 10250** Fakkèl-Rach, M.E., 1975 - 1979, omslag
[Openbaarheid beperkt tot 01-01-2025](#)
- 10251** Falconi, B., 1975 - 1979, omslag
[Openbaarheid beperkt tot 01-01-2041](#)
- 10252** Falix, W.F., 1975 - 1979, omslag
[Openbaarheid beperkt tot 01-01-2050](#)
- 10253** Falkenstein, J.I., 1977, omslag
[Openbaarheid beperkt tot 01-01-2033](#)
- 10254** Falli, C., 1975 - 1977, omslag
[Openbaarheid beperkt tot 01-01-2054](#)
- 10255** Faneite, S.E., 1978, omslag
[Openbaarheid beperkt tot 01-01-2050](#)
- 10256** Faneyt, H.E., 1978, omslag
[Openbaarheid beperkt tot 01-01-2044](#)
- 10257** Faneyt, M.C., 1976 - 1981, omslag
[Openbaarheid beperkt tot 01-01-2046](#)
- 10258** Faneyt, P.M., 1978 - 1979, omslag
[Openbaarheid beperkt tot 01-01-2050](#)
- 10259** Faré-Hoepel, A.S., 1977, omslag
[Openbaarheid beperkt tot 01-01-2034](#)
- 10260** Faria, G.H. de, 1975, stuk
[Openbaarheid beperkt tot 01-01-2051](#)
- 10261** Faria, K.H. de, 1976, omslag
[Openbaarheid beperkt tot 01-01-2054](#)
- 10262** Faria, O.F. de, 1975 - 1976, omslag
[Openbaarheid beperkt tot 01-01-2030](#)
- 10263** Faries, C.B., 1976 - 1981, omslag
[Openbaarheid beperkt tot 01-01-2052](#)
- 10264** Faro, M.M., 1978 - 1980, omslag
[Openbaarheid beperkt tot 01-01-2060](#)
- 10265** Faro-Almary, A., 1977 - 1980, omslag
[Openbaarheid beperkt tot 01-01-2039](#)
- 10266** Farrel, M.A., 1978, omslag
[Openbaarheid beperkt tot 01-01-2032](#)
- 10267** Farro, A.E., 1978 - 1980, omslag
[Openbaarheid beperkt tot 01-01-2042](#)
- 10268** Farzand-Ali, A.L., 1978 - 1980, omslag

- [Openbaarheid beperkt tot 01-01-2044](#)
10269 Fatehmahomed, M.,1975 - 1977, omslag
- [Openbaarheid beperkt tot 01-01-2049](#)
10270 Fatehmahomed, M.,1975 - 1979, omslag
- [Openbaarheid beperkt tot 01-01-2034](#)
10271 Fatehmahomed, M.J.A.,1977 - 1979, omslag
- [Openbaarheid beperkt tot 01-01-2053](#)
10272 Fatehmahomed, M.T.,1977 - 1980, omslag
- [Openbaarheid beperkt tot 01-01-2056](#)
10273 Fatehmohamed, M.A.,1975 - 1979, omslag
- [Openbaarheid beperkt tot 01-01-2045](#)
10274 Fatehmohamed, R.S.,1975 - 1979, omslag
- [Openbaarheid beperkt tot 01-01-2056](#)
10275 Fatemahomed, A.M.,1975 - 1979, omslag
- [Openbaarheid beperkt tot 01-01-2025](#)
10276 Fatemahomed, S.J., geb. 05-01-1919, 1976 - 1978, omslag
- 10277 Fatemohamed, H.,1975, stuk
[Openbaarheid beperkt tot 01-01-2026](#)
- 10278 Fathemohamed, M.A.R.,1976 - 1983, omslag
[Openbaarheid beperkt tot 01-01-2054](#)
- 10279 Fathemohamed, M.I.,1976 - 1980, omslag
[Openbaarheid beperkt tot 01-01-2051](#)
- 10280 Fatiga, T.,1975 - 1976, omslag
[Openbaarheid beperkt tot 01-01-2059](#)
- 10281 Fatigan, Ch., geb. 09-08-1923, 1976 - 1979, omslag
- 10282 Fatigan, T.,1977 - 1981, omslag
[Openbaarheid beperkt tot 01-01-2059](#)
- 10283 Fatingan, C.,1976 - 1978, omslag
[Openbaarheid beperkt tot 01-01-2053](#)
- 10284 Faujdar, A.A.,1975 - 1979, omslag
[Openbaarheid beperkt tot 01-01-2040](#)
- 10285 Faverey, L., geb. 27-01-1905, 1975 - 1981, omslag
- 10286 Faverus, D.Y.,1976, omslag
[Openbaarheid beperkt tot 01-01-2055](#)
- 10287 Faverus, I.A.,1976 - 1977, omslag
[Openbaarheid beperkt tot 01-01-2042](#)
- 10288 Faverus, I.I.,1975 - 1976, omslag
[Openbaarheid beperkt tot 01-01-2058](#)
- 10289 Faverus, M.D.,1976 - 1979, omslag
[Openbaarheid beperkt tot 01-01-2054](#)
- 10290 Faverus, R.M.,1975 - 1976, omslag
[Openbaarheid beperkt tot 01-01-2039](#)
- 10291 Fazal, A.L.,1975 - 1979, omslag
[Openbaarheid beperkt tot 01-01-2043](#)
- 10292 Febis, A.A.,1978 - 1979, omslag
[Openbaarheid beperkt tot 01-01-2043](#)
- 10293 Febis, A.C.E.,1978 - 1979, omslag
[Openbaarheid beperkt tot 01-01-2049](#)
- 10294 Febis, M.M.,1978 - 1980, omslag
[Openbaarheid beperkt tot 01-01-2051](#)
- 10295 Feckler, R.,1977 - 1980, omslag
[Openbaarheid beperkt tot 01-01-2040](#)
- 10296 Felicia, D.R.,1977 - 1982, omslag
[Openbaarheid beperkt tot 01-01-2059](#)
- 10297 Felicia, M.A.,1977 - 1979, omslag
[Openbaarheid beperkt tot 01-01-2054](#)
- 10298 Felicia, N.B.,1978 - 1979, omslag
[Openbaarheid beperkt tot 01-01-2055](#)

- 10299** Felicia, S.,1977, omslag
[Openbaarheid beperkt tot 01-01-2053](#)
- 10300** Felicia, W.M.,1978 - 1980, omslag
[Openbaarheid beperkt tot 01-01-2058](#)
- 10301** Feliciana, R.,1977 - 1979, omslag
[Openbaarheid beperkt tot 01-01-2029](#)
- 10302** Felida, A.M.,1978 - 1979, omslag
[Openbaarheid beperkt tot 01-01-2060](#)
- 10303** Felida, C.R.,1978 - 1980, omslag
[Openbaarheid beperkt tot 01-01-2039](#)
- 10304** Felies, H.A.,1981 - 1983, omslag
[Openbaarheid beperkt tot 01-01-2057](#)
- 10305** Felies, M.R.,1977 - 1981, omslag
[Openbaarheid beperkt tot 01-01-2057](#)
- 10306** Felix, B.E., geb. 06-02-1916, 1977 - 1978, omslag
- 10307** Feller-Bonapart, T.L.,1978, omslag
[Openbaarheid beperkt tot 01-01-2041](#)
- 10308** Felter, A.,1975, omslag
[Openbaarheid beperkt tot 01-01-2052](#)
- 10309** Felter, B.E.,1975 - 1977, omslag
[Openbaarheid beperkt tot 01-01-2054](#)
- 10310** Felter, C.J.M.,1977 - 1978, omslag
[Openbaarheid beperkt tot 01-01-2048](#)
- 10311** Felter, C.R.,1977, omslag
[Openbaarheid beperkt tot 01-01-2054](#)
- 10312** Felter, F.,1976 - 1980, omslag
[Openbaarheid beperkt tot 01-01-2052](#)
- 10313** Felter, G.J.,1976 - 1981, omslag
[Openbaarheid beperkt tot 01-01-2055](#)
- 10314** Felter, H.,1975 - 1982, omslag
[Openbaarheid beperkt tot 01-01-2045](#)
- 10315** Felter, H.M.B.L.M.,1977 - 1979, omslag
[Openbaarheid beperkt tot 01-01-2053](#)
- 10316** Felter, N.L.,1978 - 1979, omslag
[Openbaarheid beperkt tot 01-01-2060](#)
- 10317** Felter, S.H.,1976 - 1981, omslag
[Openbaarheid beperkt tot 01-01-2057](#)
- 10318** Felter-Ommel, C.,1976, omslag
[Openbaarheid beperkt tot 01-01-2029](#)
- 10319** Fer, E.I.,1975 - 1979, omslag
[Openbaarheid beperkt tot 01-01-2057](#)
- 10320** Fer, H.M., geb. 24-11-1923, 1976 - 1977, omslag
- 10321** Fermin, E.L.,1978 - 1981, omslag
[Openbaarheid beperkt tot 01-01-2046](#)
- 10322** Fernald-Kamperveen, C.L.M.,1978, omslag
[Openbaarheid beperkt tot 01-01-2056](#)
- 10323** Fernan, C.M.C., geb. 22-09-1923, 1978, omslag
- 10324** Fernan, E.A.,1977, omslag
[Openbaarheid beperkt tot 01-01-2051](#)
- 10325** Fernan, E.A.,1977 - 1979, omslag
[Openbaarheid beperkt tot 01-01-2051](#)
- 10326** Fernand, A.J.,1976 - 1977, omslag
[Openbaarheid beperkt tot 01-01-2036](#)
- 10327** Fernand, N.A.,1977 - 1978, omslag
[Openbaarheid beperkt tot 01-01-2040](#)
- 10328** Fernandes, A.M.,1975, omslag
[Openbaarheid beperkt tot 01-01-2053](#)
- 10329** Fernandes, E.C.,1979 - 1982, omslag
[Openbaarheid beperkt tot 01-01-2050](#)

- 10330** Fernandes, H.J.,1975, omslag
[Openbaarheid beperkt tot 01-01-2050](#)
- 10331** Fernandes, J.L.,1977, omslag
[Openbaarheid beperkt tot 01-01-2056](#)
- 10332** Fernandez, H.C.,1978, omslag
[Openbaarheid beperkt tot 01-01-2054](#)
- 10333** Ferreira, R.M.,1978, omslag
[Openbaarheid beperkt tot 01-01-2049](#)
- 10334** Ferrier, A.A.,1976 - 1978, omslag
[Openbaarheid beperkt tot 01-01-2043](#)
- 10335** Ferrier, O.S.,1975 - 1976, omslag
[Openbaarheid beperkt tot 01-01-2029](#)
- 10336** Ferriers, A.J., geb. 12-08-1905, 1975, omslag
- 10337** Ferrol, G.A.P., geb. 27-05-1912, 1975, omslag
- 10338** Ferrol, R.Y.,1977 - 1979, omslag
[Openbaarheid beperkt tot 01-01-2048](#)
- 10339** Figaroa, C.M.,1975, stuk
[Openbaarheid beperkt tot 01-01-2048](#)
- 10340** Figaroa, M.B.,1977 - 1979, omslag
[Openbaarheid beperkt tot 01-01-2055](#)
- 10341** Figaroa, N.M.,1979 - 1980, omslag
[Openbaarheid beperkt tot 01-01-2048](#)
- 10342** Figaroa-Farro, M.I.,1978 - 1979, omslag
[Openbaarheid beperkt tot 01-01-2032](#)
- 10343** Filemon de Noten, I.L.,1975 - 1979, omslag
[Openbaarheid beperkt tot 01-01-2036](#)
- 10344** Filemon, L.E., geb. 22-12-1918, 1975, omslag
- 10345** Filichana, F.M.,1977, omslag
[Openbaarheid beperkt tot 01-01-2052](#)
- 10346** Fingal, F.A.A.,1978 - 1981, omslag
[Openbaarheid beperkt tot 01-01-2057](#)
- 10347** Finies, A.,1979 - 1983, omslag
[Openbaarheid beperkt tot 01-01-2045](#)
- 10348** Finsij, R.J.C.,1975, omslag
[Openbaarheid beperkt tot 01-01-2053](#)
- 10349** Finsij-Bergen, A.G.,1976, omslag
[Openbaarheid beperkt tot 01-01-2036](#)
- 10350** Firtoe, R., geb. 23-12-1909, 1976 - 1979, omslag
- 10351** Fitz-James, I.B.,1975 - 1979, omslag
[Openbaarheid beperkt tot 01-01-2048](#)
- 10352** Flanders, B.C.,1976 - 1977, omslag
[Openbaarheid beperkt tot 01-01-2059](#)
- 10353** Flanegin, F.,1976 - 1979, omslag
[Openbaarheid beperkt tot 01-01-2048](#)
- 10354** Flanegin, G.J.,1978 - 1981, omslag
[Openbaarheid beperkt tot 01-01-2051](#)
- 10355** Flanegin, I.,1975 - 1979, omslag
[Openbaarheid beperkt tot 01-01-2043](#)
- 10356** Flanegin, M.F.,1978 - 1980, omslag
[Openbaarheid beperkt tot 01-01-2055](#)
- 10357** Fleming, L.V.,1977 - 1980, omslag
[Openbaarheid beperkt tot 01-01-2056](#)
- 10358** Fleur, S.R.,1976, omslag
[Openbaarheid beperkt tot 01-01-2052](#)
- 10359** Florentina, C.A.,1977 - 1979, omslag
[Openbaarheid beperkt tot 01-01-2052](#)
- 10360** Flu, G.H.,1977, omslag
[Openbaarheid beperkt tot 01-01-2053](#)
- 10361** Flu, R.J.,1977, omslag

- [Openbaarheid beperkt tot 01-01-2041](#)
10362 Foe-A-Man, J.G., geb. 11-03-1921, 1976 - 1978, omslag
- 10363** Foen-A-Foe, S.E., 1975 - 1979, omslag
[Openbaarheid beperkt tot 01-01-2036](#)
- 10364** Fonkel, M.A., 1979 - 1980, omslag
[Openbaarheid beperkt tot 01-01-2053](#)
- 10365** Fonseca, E., 1975 - 1976, omslag
[Openbaarheid beperkt tot 01-01-2034](#)
- 10366** Fonseca, J.V., 1977, omslag
[Openbaarheid beperkt tot 01-01-2052](#)
- 10367** Fonseca-Lo Khioen Sioe, T., 1975 - 1979, omslag
[Openbaarheid beperkt tot 01-01-2034](#)
- 10368** Fonseca, G.E. d', 1975, omslag
[Openbaarheid beperkt tot 01-01-2053](#)
- 10369** Fonseca, R. d', 1976, omslag
[Openbaarheid beperkt tot 01-01-2046](#)
- 10370** Foort, M.L., geb. 18-10-1916, 1976 - 1979, omslag
- 10371** Forsoh-Modiwirjo, J., 1975, omslag
[Openbaarheid beperkt tot 01-01-2053](#)
- 10372** Forst, H., 1975, omslag
[Openbaarheid beperkt tot 01-01-2057](#)
- 10373** Fraenk, P.R., 1976 - 1978, omslag
[Openbaarheid beperkt tot 01-01-2049](#)
- 10374** Fraenk, R.P.M., 1978 - 1980, omslag
[Openbaarheid beperkt tot 01-01-2057](#)
- 10375** Fraenk, U.R., 1975, omslag
[Openbaarheid beperkt tot 01-01-2053](#)
- 10376** Francis, J.R., 1975, omslag
[Openbaarheid beperkt tot 01-01-2044](#)
- 10377** Francis-Gimith, J.R., geb. 08-06-1913, 1977 - 1979, omslag
- 10378** Francis-Spalburg, C.C., 1976 - 1980, omslag
[Openbaarheid beperkt tot 01-01-2054](#)
- 10379** Francisca, H.M., 1977 - 1978, omslag
[Openbaarheid beperkt tot 01-01-2055](#)
- 10380** Francisca, L.C., 1976, omslag
[Openbaarheid beperkt tot 01-01-2053](#)
- 10381** Frank, G.E., 1977 - 1980, omslag
- 10382** Frank, R.A., 1975 - 1979, omslag
[Openbaarheid beperkt tot 01-01-2048](#)
- 10383** Fränkel, C., 1978 - 1979, omslag
[Openbaarheid beperkt tot 01-01-2030](#)
- 10384** Fränkel, R.N.H., 1976, omslag
[Openbaarheid beperkt tot 01-01-2042](#)
- 10385** Franken, I., geb. 15-05-1922, 1978 - 1979, omslag
- 10386** Franken, R.A., 1980, omslag
[Openbaarheid beperkt tot 01-01-2051](#)
- 10387** Franklin, R.G., 1977, omslag
[Openbaarheid beperkt tot 01-01-2059](#)
- 10388** Frankly, H.I., 1978 - 1980, omslag
[Openbaarheid beperkt tot 01-01-2059](#)
- 10389** Frans, E.R., 1977 - 1980, omslag
[Openbaarheid beperkt tot 01-01-2043](#)
- 10390** Frans, S.R., 1975 - 1976, omslag
[Openbaarheid beperkt tot 01-01-2048](#)
- 10391** Frans, T.A., 1978 - 1980, omslag
[Openbaarheid beperkt tot 01-01-2056](#)
- 10392** Frans-Christiaan, A.M., geb. 23-09-1902, 1977 - 1979, omslag

- 10393** Fransina, M.P.,1977 - 1980, omslag
[Openbaarheid beperkt tot 01-01-2046](#)
- 10394** Fransisca, R.J.,1977 - 1979, omslag
[Openbaarheid beperkt tot 01-01-2057](#)
- 10395** Fransman, R.A.,1976 - 1978, omslag
[Openbaarheid beperkt tot 01-01-2035](#)
- 10396** Fräser, A.H.G.,1975 - 1979, omslag
[Openbaarheid beperkt tot 01-01-2059](#)
- 10397** Fraser, F.L., geb. 29-04-1922, 1977 - 1979, omslag
- 10398** Fräser, M.B.,1979, stuk
[Openbaarheid beperkt tot 01-01-2061](#)
- 10399** Frederik, H.R.,1975 - 1979, omslag
[Openbaarheid beperkt tot 01-01-2034](#)
- 10400** Frederik, J.L.,1975, omslag
[Openbaarheid beperkt tot 01-01-2054](#)
- 10401** Frederik, M.C.M.,1978 - 1980, omslag
[Openbaarheid beperkt tot 01-01-2051](#)
- 10402** Frederik, N.,1977, omslag
[Openbaarheid beperkt tot 01-01-2036](#)
- 10403** Freitas, I.I. de,1978 - 1979, omslag
[Openbaarheid beperkt tot 01-01-2028](#)
- 10404** Friderici Sleeswijk, M.E.,1978 - 1980, omslag
[Openbaarheid beperkt tot 01-01-2047](#)
- 10405** Friperson, B.,1979, omslag
[Openbaarheid beperkt tot 01-01-2048](#)
- 10406** Fuente, A.S. de la.,1976 - 1978, omslag
[Openbaarheid beperkt tot 01-01-2043](#)
- 10407** Fuente, H.M. de la,1976 - 1980, omslag
[Openbaarheid beperkt tot 01-01-2042](#)
- 10408** Fuente, R.A. de la,1978, omslag
[Openbaarheid beperkt tot 01-01-2057](#)
- 10409** Fuente, W.R. de la,1975, stuk
[Openbaarheid beperkt tot 01-01-2049](#)
- 10410** Fuentes, D.,1977 - 1979, omslag
[Openbaarheid beperkt tot 01-01-2054](#)
- 10411** Fuentes, L.F.,1978 - 1979, omslag
[Openbaarheid beperkt tot 01-01-2055](#)
- 10412** Fuentes-Dorcas, C.J.M.,1975 - 1979, omslag
[Openbaarheid beperkt tot 01-01-2032](#)
- 10413** Fullineck, R.E.,1977 - 1979, omslag
[Openbaarheid beperkt tot 01-01-2060](#)
- 10414** Fun Ten Chung, C.K.,1975, omslag
[Openbaarheid beperkt tot 01-01-2033](#)
- 10415** Fuzzally, L.R., geb. 30-07-1919, 1975, omslag
- 10416** Gabriel, N.C.,1978 - 1979, omslag
[Openbaarheid beperkt tot 01-01-2053](#)
- 10417** Gaddum, H.,1977, omslag
[Openbaarheid beperkt tot 01-01-2047](#)
- 10418** Gadjiedas, L.,1977, omslag
[Openbaarheid beperkt tot 01-01-2030](#)
- 10419** Gadjiedas, M.,1975 - 1979, pak
[Openbaarheid beperkt tot 01-01-2027](#)
- 10420** Gadjiedas, S.,1975 - 1979, omslag
[Openbaarheid beperkt tot 01-01-2058](#)
- 10421** Gadjradj, R.,1977, omslag
[Openbaarheid beperkt tot 01-01-2056](#)
- 10422** Gadjri, K.,1980 - 1982, omslag
[Openbaarheid beperkt tot 01-01-2046](#)
- 10423** Gadogan, R.,1975, omslag

- 10424** [Openbaarheid beperkt tot 01-01-2050](#)
Gaffar, A.M.,1976 - 1978, omslag
- 10425** [Openbaarheid beperkt tot 01-01-2050](#)
Gaffar, R.M.,1975 - 1977, omslag
- 10426** [Openbaarheid beperkt tot 01-01-2033](#)
Gaffar, S.M.N.,1978 - 1980, omslag
- 10427** [Openbaarheid beperkt tot 01-01-2051](#)
Gafoer, M.,1977, omslag
- 10428** [Openbaarheid beperkt tot 01-01-2044](#)
Gafoer, M.A.,1977, omslag
- 10429** [Openbaarheid beperkt tot 01-01-2050](#)
Gafoer, M.H.,1976, omslag
- 10430** [Openbaarheid beperkt tot 01-01-2046](#)
Gafoer, M.H.,1975 - 1979, omslag
- 10431** [Openbaarheid beperkt tot 01-01-2043](#)
Gafoer, S.,1976, omslag
- 10432** [Openbaarheid beperkt tot 01-01-2047](#)
Gahar, R.,1975, omslag
- 10433** [Openbaarheid beperkt tot 01-01-2045](#)
Gajadhar, A.,1976 - 1979, omslag
- 10434** [Openbaarheid beperkt tot 01-01-2026](#)
Gajadhar, A.S.,1976 - 1982, omslag
- 10435** [Openbaarheid beperkt tot 01-01-2040](#)
Gajadhar, B.,1978 - 1979, omslag
- 10436** [Openbaarheid beperkt tot 01-01-2056](#)
Gajadhar, D.,1975 - 1977, omslag
- 10437** [Openbaarheid beperkt tot 01-01-2036](#)
Gajadhar, E.R.,1975 - 1978, omslag
- 10438** [Openbaarheid beperkt tot 01-01-2052](#)
Gajadhar, G.,1975, omslag
- 10439** [Openbaarheid beperkt tot 01-01-2046](#)
Gajadhar, G.,1975 - 1980, omslag
- 10440** [Openbaarheid beperkt tot 01-01-2045](#)
Gajadhar, J.B.,1977 - 1978, omslag
- 10441** [Openbaarheid beperkt tot 01-01-2057](#)
Gajadhar, J.S.,1975 - 1979, omslag
- 10442** [Openbaarheid beperkt tot 01-01-2045](#)
Gajadhar, K.,1975, omslag
- 10443** [Openbaarheid beperkt tot 01-01-2057](#)
Gajadhar, K.,1975 - 1976, omslag
- 10444** [Openbaarheid beperkt tot 01-01-2048](#)
Gajadhar, K.T.,1975 - 1976, omslag
- 10445** [Openbaarheid beperkt tot 01-01-2051](#)
Gajadhar, R.,1975, omslag
- 10446** [Openbaarheid beperkt tot 01-01-2033](#)
Gajadhar, R., geb. 06-06-1914, 1975 - 1979, omslag
- 10447** Gajadhar, R.,1975 - 1979, omslag
- 10448** Gajadhar, R.K.,1975 - 1979, omslag
- 10449** [Openbaarheid beperkt tot 01-01-2052](#)
Gajadhar, R.R.,1979 - 1981, omslag
- 10450** [Openbaarheid beperkt tot 01-01-2040](#)
Gajadhar, T.A.,1975 - 1979, omslag
- 10451** [Openbaarheid beperkt tot 01-01-2049](#)
Gajadhar, T.H.,1977, omslag
- 10452** [Openbaarheid beperkt tot 01-01-2049](#)
Gajadharsing, C., geb. 09-09-1916, 1975 - 1984, omslag
- 10453** Gajadharsing, C.I.,1977 - 1979, omslag
- [Openbaarheid beperkt tot 01-01-2041](#)

- 10454 Gajadharsing, P.,1981, omslag
[Openbaarheid beperkt tot 01-01-2059](#)
- 10455 Gajadharsing, R.,1977 - 1981, omslag
[Openbaarheid beperkt tot 01-01-2049](#)
- 10456 Gajadharsing, R.,1978, omslag
[Openbaarheid beperkt tot 01-01-2042](#)
- 10457 Gajadharsing, S.,1976 - 1979, omslag
[Openbaarheid beperkt tot 01-01-2058](#)
- 10458 Gajadharsing-Persad, A.,1975, omslag
[Openbaarheid beperkt tot 01-01-2027](#)
- 10459 Gajadharsingh, E.K.,1975, omslag
[Openbaarheid beperkt tot 01-01-2028](#)
- 10460 Gajadien, B.,1976 - 1980, omslag
[Openbaarheid beperkt tot 01-01-2040](#)
- 10461 Gajadien, G.S.,1975 - 1977, omslag
[Openbaarheid beperkt tot 01-01-2054](#)
- 10462 Gajadien, S.,1975 - 1976, omslag
[Openbaarheid beperkt tot 01-01-2056](#)
- 10463 Gajadin, R.,1976 - 1978, omslag
[Openbaarheid beperkt tot 01-01-2056](#)
- 10464 Gajahar, A.,1975 - 1978, omslag
[Openbaarheid beperkt tot 01-01-2026](#)
- 10465 Gajapersad, I.,1975 - 1978, omslag
[Openbaarheid beperkt tot 01-01-2033](#)
- 10466 Galgren, E.A.,1976 - 1979, omslag
[Openbaarheid beperkt tot 01-01-2042](#)
- 10467 Gambhirsingh, B.,1975 - 1979, omslag
[Openbaarheid beperkt tot 01-01-2038](#)
- 10468 Gambhirsingh, C.S.,1976 - 1979, omslag
[Openbaarheid beperkt tot 01-01-2054](#)
- 10469 Gambhirsingh, I.,1975 - 1979, omslag
[Openbaarheid beperkt tot 01-01-2043](#)
- 10470 Gambhirsingh, S.K.,1978 - 1983, omslag
[Openbaarheid beperkt tot 01-01-2053](#)
- 10471 Gambhirsingh, S.R.,1977 - 1979, omslag
[Openbaarheid beperkt tot 01-01-2051](#)
- 10472 Gambier, A.W.,1976 - 1982, omslag
[Openbaarheid beperkt tot 01-01-2051](#)
- 10473 Gambier, E.O.,1977 - 1980, omslag
[Openbaarheid beperkt tot 01-01-2052](#)
- 10474 Gambier, H.H.,1978 - 1978, omslag
[Openbaarheid beperkt tot 01-01-2056](#)
- 10475 Gambier, J.R.,1975, omslag
[Openbaarheid beperkt tot 01-01-2031](#)
- 10476 Gambier, J.R.,1978, omslag
[Openbaarheid beperkt tot 01-01-2031](#)
- 10477 Gambier, R.C.,1975 - 1979, omslag
[Openbaarheid beperkt tot 01-01-2049](#)
- 10478 Ganesh, A.J.,1975 - 1978, omslag
[Openbaarheid beperkt tot 01-01-2034](#)
- 10479 Ganesh, B., geb. 18-08-1910, 1976, stuk
- 10480 Ganesh, D.,1975 - 1979, omslag
[Openbaarheid beperkt tot 01-01-2042](#)
- 10481 Ganesh, H.,1976 - 1978, omslag
[Openbaarheid beperkt tot 01-01-2050](#)
- 10482 Ganesh, K.,1975, omslag
[Openbaarheid beperkt tot 01-01-2044](#)
- 10483 Ganesh, K.,1975, omslag
[Openbaarheid beperkt tot 01-01-2050](#)

- 10484** Ganesh, M.,1975 - 1982, omslag
[Openbaarheid beperkt tot 01-01-2049](#)
- 10485** Ganesh, R.D.,1975 - 1979, omslag
[Openbaarheid beperkt tot 01-01-2046](#)
- 10486** Ganesh, U.,1976, omslag
[Openbaarheid beperkt tot 01-01-2046](#)
- 10487** Ganesh Jibodh, R.,1975 - 1977, omslag
[Openbaarheid beperkt tot 01-01-2026](#)
- 10488** Ganeshi, L.,1975 - 1979, omslag
[Openbaarheid beperkt tot 01-01-2042](#)
- 10489** Ganeshi, N., geb. 19-12-1918, 1975 - 1984, omslag
- 10490** Ganeshi, S.,1975 - 1978, omslag
[Openbaarheid beperkt tot 01-01-2048](#)
- 10491** Ganeshie, R.,1975, omslag
[Openbaarheid beperkt tot 01-01-2048](#)
- 10492** Ganeshie, R.,1977 - 1980, omslag
[Openbaarheid beperkt tot 01-01-2048](#)
- 10493** Ganeshie, S., geb. 07-04-1901, 1975, stuk
- 10494** Ganga, A.,1975 - 1979, omslag
[Openbaarheid beperkt tot 01-01-2045](#)
- 10495** Ganga, B., geb. 06-08-1904, 1975 - 1978, omslag
- 10496** Ganga, C.,1975 - 1981, omslag
[Openbaarheid beperkt tot 01-01-2054](#)
- 10497** Ganga, D., geb. 30-11-1916, 1977 - 1978, omslag
- 10498** Ganga, H.,1975 - 1978, omslag
[Openbaarheid beperkt tot 01-01-2027](#)
- 10499** Ganga, K., geb. 07-01-1922, 1975, stuk
- 10500** Ganga, S.,1975 - 1979, omslag
[Openbaarheid beperkt tot 01-01-2045](#)
- 10501** Ganga, S.,1975 - 1977, omslag
[Openbaarheid beperkt tot 01-01-2041](#)
- 10502** Ganga, S.,1975 - 1976, omslag
[Openbaarheid beperkt tot 01-01-2038](#)
- 10503** Ganga, T.,1975, omslag
[Openbaarheid beperkt tot 01-01-2049](#)
- 10504** Ganga, W.,1977 - 1981, omslag
[Openbaarheid beperkt tot 01-01-2055](#)
- 10505** Ganga Persad, D.,1975 - 1978, omslag
[Openbaarheid beperkt tot 01-01-2036](#)
- 10506** Gangabisoensingh, B.,1975 - 1978, omslag
[Openbaarheid beperkt tot 01-01-2053](#)
- 10507** Gangabisoensingh, J.,1975 - 1978, omslag
[Openbaarheid beperkt tot 01-01-2043](#)
- 10508** Gangabisoensingh, J.,1975, omslag
[Openbaarheid beperkt tot 01-01-2037](#)
- 10509** Gangabisoensingh, R., geb. 26-08-1913, 1977 - 1979, omslag
- 10510** Gangabisoensingh, S.,1975, omslag
[Openbaarheid beperkt tot 01-01-2054](#)
- 10511** Gangabisoensingh, S.,1975 - 1979, omslag
[Openbaarheid beperkt tot 01-01-2043](#)
- 10512** Gangadien-Beharie, A.,1975 - 1979, omslag
[Openbaarheid beperkt tot 01-01-2032](#)
- 10513** Gangadin, A.,1975 - 1979, omslag
[Openbaarheid beperkt tot 01-01-2052](#)
- 10514** Gangadin, C.,1975 - 1982, omslag
[Openbaarheid beperkt tot 01-01-2045](#)
- 10515** Gangadin, Ch.,1980, omslag
[Openbaarheid beperkt tot 01-01-2046](#)

- 10516 Gangadin, C.L.,1975 - 1977, omslag
[Openbaarheid beperkt tot 01-01-2044](#)
- 10517 Gangadin, S.,1975 - 1979, omslag
[Openbaarheid beperkt tot 01-01-2025](#)
- 10518 Gangadin-Jangli, B.,1975 - 1976, omslag
[Openbaarheid beperkt tot 01-01-2038](#)
- 10519 Gangapersad, M.,1975, omslag
[Openbaarheid beperkt tot 01-01-2056](#)
- 10520 Gangapersad, S.H.S.,1975 - 1976, omslag
[Openbaarheid beperkt tot 01-01-2042](#)
- 10521 Gangaram, P. G., geb. 31-08-1915, 1975, omslag
- 10522 Gangaram-Panday, A.,1976, omslag
[Openbaarheid beperkt tot 01-01-2044](#)
- 10523 Gangaram-Panday, D.,1975 - 1979, omslag
[Openbaarheid beperkt tot 01-01-2033](#)
- 10524 Gangaram-Panday, H.,1975, omslag
[Openbaarheid beperkt tot 01-01-2032](#)
- 10525 Gangaram-Panday, M., geb. 02-09-1922, 1975, omslag
- 10526 Gangaram-Panday, S., geb. 15-08-1904, 1975, omslag
- 10527 Ganner, S.,1975 - 1979, omslag
[Openbaarheid beperkt tot 01-01-2029](#)
- 10528 Ganpat, A.,1975, omslag
[Openbaarheid beperkt tot 01-01-2049](#)
- 10529 Ganpat, B., geb. 09-08-1898, 1975 - 1979, omslag
- 10530 Ganpat, B.,1975 - 1981, omslag
[Openbaarheid beperkt tot 01-01-2046](#)
- 10531 Ganpat, B.,1975 - 1979, omslag
[Openbaarheid beperkt tot 01-01-2033](#)
- 10532 Ganpat, D.,1975 - 1979, omslag
[Openbaarheid beperkt tot 01-01-2058](#)
- 10533 Ganpat, H.G.,1975 - 1979, omslag
[Openbaarheid beperkt tot 01-01-2035](#)
- 10534 Ganpat, H.G.,1975, omslag
[Openbaarheid beperkt tot 01-01-2037](#)
- 10535 Ganpat, M.,1975 - 1979, omslag
[Openbaarheid beperkt tot 01-01-2051](#)
- 10536 Ganpat, M.,1975 - 1979, omslag
[Openbaarheid beperkt tot 01-01-2043](#)
- 10537 Ganpat, R.,1975, omslag
[Openbaarheid beperkt tot 01-01-2027](#)
- 10538 Ganpat, R.,1975 - 1980, omslag
[Openbaarheid beperkt tot 01-01-2055](#)
- 10539 Ganpat, S.,1976 - 1977, omslag
[Openbaarheid beperkt tot 01-01-2040](#)
- 10540 Ganpat, S.,1975 - 1979, omslag
[Openbaarheid beperkt tot 01-01-2040](#)
- 10541 Ganpat, T.,1976 - 1979, omslag
[Openbaarheid beperkt tot 01-01-2043](#)
- 10542 Ganpat, W.R.,1975 - 1977, omslag
[Openbaarheid beperkt tot 01-01-2054](#)
- 10543 Ganpatsing, H.R.,1976 - 1979, omslag
[Openbaarheid beperkt tot 01-01-2043](#)
- 10544 Ganpatsingh, B.,1975 - 1979, omslag
[Openbaarheid beperkt tot 01-01-2052](#)
- 10545 Ganput, D,1975, omslag
[Openbaarheid beperkt tot 01-01-2051](#)
Geboortedatum onbekend.
- 10546 Ganput, K.,1976 - 1979, omslag

- [Openbaarheid beperkt tot 01-01-2037](#)
10547 Gansalves, F.A.,1976 - 1978, omslag
[Openbaarheid beperkt tot 01-01-2038](#)
- 10548** Garcia, G.A.R.,1979 - 1980, omslag
[Openbaarheid beperkt tot 01-01-2054](#)
- 10549** Garcia-Cook, A.A.,1978, omslag
[Openbaarheid beperkt tot 01-01-2048](#)
- 10550** Gard, C.H.G.,1977 - 1982, omslag
[Openbaarheid beperkt tot 01-01-2053](#)
- 10551** Gard, H.C.,1976 - 1977, omslag
[Openbaarheid beperkt tot 01-01-2055](#)
- 10552** Gard, I.M.,1977 - 1979, omslag
[Openbaarheid beperkt tot 01-01-2057](#)
- 10553** Gard, M.N.,1979 - 1980, omslag
[Openbaarheid beperkt tot 01-01-2055](#)
- 10554** Gard, N.R.,1978, omslag
[Openbaarheid beperkt tot 01-01-2028](#)
- 10555** Gard, W.E.,1976 - 1977, omslag
[Openbaarheid beperkt tot 01-01-2054](#)
- 10556** Garib, M.I.,1976 - 1977, omslag
[Openbaarheid beperkt tot 01-01-2054](#)
- 10557** Garib, R.,1976 - 1979, omslag
[Openbaarheid beperkt tot 01-01-2039](#)
- 10558** Garib, S., geb. 03-05-1916, 1975, omslag
- 10559** Garib, S.,1975 - 1977, omslag
[Openbaarheid beperkt tot 01-01-2041](#)
- 10560** Garib, S.,1977 - 1983, omslag
[Openbaarheid beperkt tot 01-01-2057](#)
- 10561** Garib, S., geb. 13-08-1921, 1976, omslag
- 10562** Garib, T.,1975, omslag
[Openbaarheid beperkt tot 01-01-2025](#)
- 10563** Garrido, M.F.,1978 - 1979, omslag
[Openbaarheid beperkt tot 01-01-2048](#)
- 10564** Gaskin, S.H.,1975, omslag
[Openbaarheid beperkt tot 01-01-2046](#)
- 10565** Gattonie, K.J.,1975, omslag
[Openbaarheid beperkt tot 01-01-2058](#)
- 10566** Gauri, S.G.,1975, omslag
[Openbaarheid beperkt tot 01-01-2053](#)
- 10567** Gawrisankar, A.,1975, omslag
[Openbaarheid beperkt tot 01-01-2041](#)
- 10568** Gaya, K.J., geb. 24-01-1919, 1975, omslag
- 10569** Gaya, R.,1976, omslag
[Openbaarheid beperkt tot 01-01-2056](#)
- 10570** Gayadien, K.,1976, omslag
[Openbaarheid beperkt tot 01-01-2045](#)
- 10571** Gayadin, M.,1975 - 1979, omslag
[Openbaarheid beperkt tot 01-01-2026](#)
- 10572** Gayadin, P.,1975, omslag
[Openbaarheid beperkt tot 01-01-2057](#)
- 10573** Gayadin-Peer Khan, H.,1976 - 1979, omslag
[Openbaarheid beperkt tot 01-01-2036](#)
- 10574** Gazi, C.S.,1977 - 1982, omslag
[Openbaarheid beperkt tot 01-01-2055](#)
- 10575** Geene, A.E. van, geb. 17-04-1922, 1976 - 1978, omslag
- 10576** Geene, J.M.L. van,1975 - 1977, omslag
[Openbaarheid beperkt tot 01-01-2026](#)
- 10577** Geene-Karsters, van,1975, omslag
[Openbaarheid beperkt tot 01-01-2033](#)

- 10578 Geenen, P.M.,1976, omslag
[Openbaarheid beperkt tot 01-01-2050](#)
- 10579 Geerke, M.A. van,1976 - 1977, omslag
[Openbaarheid beperkt tot 01-01-2043](#)
- 10580 Geerlings, J.I.,1980 - 1981, omslag
[Openbaarheid beperkt tot 01-01-2050](#)
- 10581 Geerlings, P.E.,1978 - 1979, omslag
[Openbaarheid beperkt tot 01-01-2054](#)
- 10582 Geerman, A.P.,1977 - 1980, omslag
[Openbaarheid beperkt tot 01-01-2057](#)
- 10583 Geerman, C.,1978, omslag
[Openbaarheid beperkt tot 01-01-2029](#)
- 10584 Geerman, F.B.,1978 - 1981, omslag
[Openbaarheid beperkt tot 01-01-2060](#)
- 10585 Geerman, G.A.,1977 - 1978, omslag
[Openbaarheid beperkt tot 01-01-2035](#)
- 10586 Geerman, J.C.,1977 - 1979, omslag
[Openbaarheid beperkt tot 01-01-2054](#)
- 10587 Geerman, J.E.,1977 - 1979, omslag
[Openbaarheid beperkt tot 01-01-2056](#)
- 10588 Geerman, M.M.,1978 - 1980, omslag
[Openbaarheid beperkt tot 01-01-2056](#)
- 10589 Geerman, N.J.,1982 - 1983, omslag
[Openbaarheid beperkt tot 01-01-2058](#)
- 10590 Geerman, R.,1977 - 1979, omslag
[Openbaarheid beperkt tot 01-01-2060](#)
- 10591 Geerman, R.,1977 - 1979, omslag
[Openbaarheid beperkt tot 01-01-2033](#)
- 10592 Geerman, R.A.,1978 - 1979, omslag
[Openbaarheid beperkt tot 01-01-2044](#)
- 10593 Geerman, R.R.C.,1978, omslag
[Openbaarheid beperkt tot 01-01-2056](#)
- 10594 Geld-Simson, I. van der,1975 - 1978, omslag
[Openbaarheid beperkt tot 01-01-2053](#)
- 10595 Gelder, P.H. van, geb. 19-06-1918, 1975 - 1979, omslag
- 10596 Gelder-Larue, M.M., geb. 02-09-1908, 1978, omslag
- 10597 Geldorp, M.Y.,1977 - 1979, omslag
[Openbaarheid beperkt tot 01-01-2053](#)
- 10598 Geldrop, C.L.,1977 - 1978, omslag
[Openbaarheid beperkt tot 01-01-2047](#)
- 10599 Geluk, C.L.,1977 - 1979, omslag
[Openbaarheid beperkt tot 01-01-2041](#)
- 10600 Gemerts, G.F.,1975 - 1977, omslag
[Openbaarheid beperkt tot 01-01-2041](#)
- 10601 Gemerts, U.M.R.,1977 - 1978, omslag
[Openbaarheid beperkt tot 01-01-2056](#)
- 10602 Gemin, M.I.,1976 - 1979, omslag
[Openbaarheid beperkt tot 01-01-2044](#)
- 10603 Gemin, R.,1976 - 1979, omslag
[Openbaarheid beperkt tot 01-01-2051](#)
- 10604 Gemin, R.F.,1978 - 1979, omslag
[Openbaarheid beperkt tot 01-01-2048](#)
- 10605 Gena, B.,1977, omslag
[Openbaarheid beperkt tot 01-01-2043](#)
- 10606 Gena, D.E.,1977, omslag
[Openbaarheid beperkt tot 01-01-2054](#)
- 10607 Gena, G., geb. 01-07-1917, 1975 - 1979, omslag
- 10608 Gena, S.,1975 - 1977, omslag
[Openbaarheid beperkt tot 01-01-2026](#)

- 10609** Gena, S.,1975 - 1979, omslag
[Openbaarheid beperkt tot 01-01-2040](#)
- 10610** Gennip, A.L. van,1975 - 1979, omslag
[Openbaarheid beperkt tot 01-01-2045](#)
- 10611** Gentle, G.R.,1976, omslag
[Openbaarheid beperkt tot 01-01-2054](#)
- 10612** George, W.L.,1975, omslag
[Openbaarheid beperkt tot 01-01-2052](#)
- 10613** Gerard, A.P.E.,1977, omslag
[Openbaarheid beperkt tot 01-01-2059](#)
- 10614** Gerard, M.B.,1977, omslag
[Openbaarheid beperkt tot 01-01-2040](#)
- 10615** Gericho, R.L.,1981 - 1982, omslag
[Openbaarheid beperkt tot 01-01-2054](#)
- 10616** Gerling, C.W.,1976 - 1977, omslag
[Openbaarheid beperkt tot 01-01-2054](#)
- 10617** Gerling, R.,1975 - 1977, omslag
[Openbaarheid beperkt tot 01-01-2056](#)
- 10618** Gerot, C.A.,1978 - 1981, omslag
[Openbaarheid beperkt tot 01-01-2036](#)
- 10619** Gerritsen, K.F.,1975 - 1981, omslag
[Openbaarheid beperkt tot 01-01-2038](#)
- 10620** Gerritsma-Acton, S.G.,1977 - 1979, omslag
[Openbaarheid beperkt tot 01-01-2054](#)
- 10621** Gessel, E.A., geb. 22-01-1919, 1975 - 1979, omslag
- 10622** Getrouw, M.,1978 - 1980, omslag
[Openbaarheid beperkt tot 01-01-2054](#)
- 10623** Gezius, R.L.,1977 - 1978, omslag
[Openbaarheid beperkt tot 01-01-2058](#)
- 10624** Gezius, V.N.,1976 - 1979, omslag
[Openbaarheid beperkt tot 01-01-2053](#)
- 10625** Ghafoerkhan, M.,1975 - 1982, omslag
[Openbaarheid beperkt tot 01-01-2047](#)
- 10626** Ghanie, I.S.,1975 - 1976, omslag
[Openbaarheid beperkt tot 01-01-2048](#)
- 10627** Gharbaran, D.,1977 - 1979, omslag
[Openbaarheid beperkt tot 01-01-2056](#)
- 10628** Gharbaran, E.K.,1975 - 1978, omslag
[Openbaarheid beperkt tot 01-01-2043](#)
- 10629** Gharbaran, K.,1979, omslag
[Openbaarheid beperkt tot 01-01-2053](#)
- 10630** Gharbaran-Bhoendie, S.,1976 - 1978, omslag
[Openbaarheid beperkt tot 01-01-2048](#)
- 10631** Gharbharan, B.,1975 - 1977, omslag
[Openbaarheid beperkt tot 01-01-2036](#)
- 10632** Gharbharan, E.,1975 - 1979, omslag
[Openbaarheid beperkt tot 01-01-2035](#)
- 10633** Ghazi, H.,1978 - 1979, omslag
[Openbaarheid beperkt tot 01-01-2030](#)
- 10634** Ghazi, L.,1975, omslag
[Openbaarheid beperkt tot 01-01-2036](#)
- 10635** Ghazi, N.,1975 - 1977, omslag
[Openbaarheid beperkt tot 01-01-2057](#)
- 10636** Ghazi-Sewsaran, T.H.,1977 - 1978, omslag
[Openbaarheid beperkt tot 01-01-2049](#)
- 10637** Ghazie, G.,1976 - 1978, omslag
[Openbaarheid beperkt tot 01-01-2051](#)
- 10638** Ghirad, A.K.,1975 - 1977, omslag
[Openbaarheid beperkt tot 01-01-2053](#)

- 10639** Ghirah, R.,1975 - 1979, omslag
[Openbaarheid beperkt tot 01-01-2041](#)
- 10640** Ghirauw, R.,1975, omslag
[Openbaarheid beperkt tot 01-01-2053](#)
- 10641** Ghiraw, D.,1975 - 1978, omslag
[Openbaarheid beperkt tot 01-01-2049](#)
- 10642** Ghiraw, N.,1975 - 1980, omslag
[Openbaarheid beperkt tot 01-01-2053](#)
- 10643** Ghiraw, S.,1977 - 1980, omslag
[Openbaarheid beperkt tot 01-01-2035](#)
- 10644** Ghiraw, S.,1978 - 1980, omslag
[Openbaarheid beperkt tot 01-01-2055](#)
- 10645** Ghirrao, D.,1977 - 1978, omslag
[Openbaarheid beperkt tot 01-01-2053](#)
- 10646** Ghisa, R.D.,1975, omslag
[Openbaarheid beperkt tot 01-01-2051](#)
- 10647** Ghisa, S., geb. 27-01-1917, 1975 - 1977, omslag
- 10648** Ghisai, S.G.,1975 - 1979, omslag
- 10649** Ghisaidoobé, B.,1975 - 1979, omslag
[Openbaarheid beperkt tot 01-01-2041](#)
- 10650** Ghisaidoobé, D.,1975 - 1983, omslag
[Openbaarheid beperkt tot 01-01-2049](#)
- 10651** Ghisaidoobé, D.,1975 - 1979, omslag
[Openbaarheid beperkt tot 01-01-2049](#)
- 10652** Ghisaidoobé, D.G.,1975, omslag
[Openbaarheid beperkt tot 01-01-2039](#)
- 10653** Ghisaidoobé, K.,1975 - 1979, omslag
[Openbaarheid beperkt tot 01-01-2043](#)
- 10654** Ghisaidoobé, S., geb. 14-07-1911, 1975 - 1979, omslag
- 10655** Ghisaidoobé, W.L.,1975 - 1979, omslag
[Openbaarheid beperkt tot 01-01-2031](#)
- 10656** Ghisaidoobé-Manhangie, L.,1976, omslag
[Openbaarheid beperkt tot 01-01-2042](#)
- 10657** Ghoerahoe, T.M.,1975 - 1979, omslag
[Openbaarheid beperkt tot 01-01-2055](#)
- 10658** Ghoerbien, B.B.,1978 - 1980, omslag
[Openbaarheid beperkt tot 01-01-2042](#)
- 10659** Ghoerbien, D.C.,1975 - 1976, omslag
[Openbaarheid beperkt tot 01-01-2041](#)
- 10660** Ghoerbin, D.,1976 - 1979, omslag
[Openbaarheid beperkt tot 01-01-2054](#)
- 10661** Ghogli, W.S.,1976, omslag
[Openbaarheid beperkt tot 01-01-2057](#)
- 10662** Ghurahoo, H.,1975, omslag
[Openbaarheid beperkt tot 01-01-2045](#)
- 10663** Ghurahoo, S.,1975 - 1978, omslag
[Openbaarheid beperkt tot 01-01-2039](#)
- 10664** Giasi, P.I.,1977 - 1979, omslag
[Openbaarheid beperkt tot 01-01-2048](#)
- 10665** Giasi, S.,1975 - 1978, omslag
[Openbaarheid beperkt tot 01-01-2044](#)
- 10666** Gibbs, T.A.,1979 - 1982, omslag
[Openbaarheid beperkt tot 01-01-2045](#)
- 10667** Gibson, J.,1977 - 1979, omslag
[Openbaarheid beperkt tot 01-01-2054](#)
- 10668** Giel, M.B.,1978 - 1979, omslag
[Openbaarheid beperkt tot 01-01-2051](#)
- 10669** Giel-Croes, M.B., geb. 22-10-1910, 1977 - 1979, omslag
- 10670** Gierdharie, M., geb. 04-12-1919, 1975, omslag

- 10671 Gierdharie, M.,1975, omslag
[Openbaarheid beperkt tot 01-01-2053](#)
- 10672 Gierdharie, T.,1975 - 1979, omslag
[Openbaarheid beperkt tot 01-01-2039](#)
- 10673 Giersthove, A.T.,1975 - 1979, omslag
[Openbaarheid beperkt tot 01-01-2042](#)
- 10674 Giersthove, H.D.,1977, omslag
[Openbaarheid beperkt tot 01-01-2044](#)
- 10675 Giersthove, R.H.,1975 - 1976, omslag
[Openbaarheid beperkt tot 01-01-2039](#)
- 10676 Gietel,1975, omslag
[Openbaarheid beperkt tot 01-01-2026](#)
- 10677 Gijsbertha, A.F.,1976 - 1979, omslag
[Openbaarheid beperkt tot 01-01-2050](#)
- 10678 Gijsbertha, F.E.,1977 - 1979, omslag
[Openbaarheid beperkt tot 01-01-2045](#)
- 10679 Gijsbertha, J.E.,1979 - 1980, omslag
[Openbaarheid beperkt tot 01-01-2046](#)
- 10680 Gilds, G.H.,1975, stuk
[Openbaarheid beperkt tot 01-01-2056](#)
- 10681 Gillard., E.W.,1978, omslag
[Openbaarheid beperkt tot 01-01-2033](#)
- 10682 Gilliot, D.J.,1977 - 1979, omslag
[Openbaarheid beperkt tot 01-01-2059](#)
- 10683 Gilliot, J.R.,1976 - 1979, omslag
[Openbaarheid beperkt tot 01-01-2033](#)
- 10684 Gilliot, L.,1977 - 1979, omslag
[Openbaarheid beperkt tot 01-01-2043](#)
- 10685 Gilliot, R.,1975 - 1979, omslag
[Openbaarheid beperkt tot 01-01-2054](#)
- 10686 Gimith, H.A.,1975, omslag
[Openbaarheid beperkt tot 01-01-2035](#)
- 10687 Girbaran, M.,1975 - 1979, omslag
[Openbaarheid beperkt tot 01-01-2054](#)
- 10688 Girbaran, S.,1975 - 1979, omslag
[Openbaarheid beperkt tot 01-01-2046](#)
- 10689 Girdhari, B.,1978 - 1979, omslag
[Openbaarheid beperkt tot 01-01-2041](#)
- 10690 Girdhari, I.,1975 - 1979, omslag
[Openbaarheid beperkt tot 01-01-2034](#)
- 10691 Girdhari, J.,1975 - 1977, omslag
[Openbaarheid beperkt tot 01-01-2039](#)
- 10692 Girdhari, R.,1975 - 1979, omslag
[Openbaarheid beperkt tot 01-01-2039](#)
- 10693 Girigoria, D.V., geb. 19-09-1913, 1977 - 1979, omslag
- 10694 Girigorie, L.G.,1977 - 1978, omslag
[Openbaarheid beperkt tot 01-01-2056](#)
- 10695 Girigorie, R.P.,1978 - 1983, omslag
[Openbaarheid beperkt tot 01-01-2043](#)
- 10696 Girjasing, P.,1974 - 1979, omslag
[Openbaarheid beperkt tot 01-01-2051](#)
- 10697 Girwar, D.,1975 - 1977, omslag
[Openbaarheid beperkt tot 01-01-2057](#)
- 10698 Girwar, M.,1975, omslag
[Openbaarheid beperkt tot 01-01-2043](#)
- 10699 Glans-Getrouw, E.J., geb. 01-02-1921, 1975 - 1977, omslag
- 10700 Glen, J.M.,1975 - 1978, omslag
[Openbaarheid beperkt tot 01-01-2044](#)

- 10701** Gobardhan, B.,1975 - 1979, omslag
[Openbaarheid beperkt tot 01-01-2039](#)
- 10702** Gobardhan, H.,1976 - 1977, omslag
[Openbaarheid beperkt tot 01-01-2051](#)
- 10703** Gobardhan, H.H.,1978 - 1980, omslag
[Openbaarheid beperkt tot 01-01-2042](#)
- 10704** Gobardhan, P.R.,1975, omslag
[Openbaarheid beperkt tot 01-01-2041](#)
- 10705** Gobardhan-Bihari, S.,1977 - 1979, omslag
[Openbaarheid beperkt tot 01-01-2048](#)
- 10706** Gobiend, C.,1978 - 1980, omslag
[Openbaarheid beperkt tot 01-01-2051](#)
- 10707** Gobind, J., geb. 04-03-1921, 1975, omslag
- 10708** Gobind, K.,1975, omslag
[Openbaarheid beperkt tot 01-01-2051](#)
- 10709** Godet, C.P.,1979, omslag
[Openbaarheid beperkt tot 01-01-2047](#)
- 10710** Goedan, E.,1975 - 1981, omslag
[Openbaarheid beperkt tot 01-01-2045](#)
- 10711** Goedan, M.,1976 - 1979, omslag
- 10712** Goedar, A.,1975 - 1979, omslag
[Openbaarheid beperkt tot 01-01-2026](#)
- 10713** Goedar, H.,1975 - 1982, omslag
[Openbaarheid beperkt tot 01-01-2044](#)
- 10714** Goede, J.E.,1975 - 1976, omslag
[Openbaarheid beperkt tot 01-01-2029](#)
- 10715** Goeders, M.L.,1975, omslag
[Openbaarheid beperkt tot 01-01-2046](#)
- 10716** Goedewacht, D.,1976 - 1979, omslag
[Openbaarheid beperkt tot 01-01-2054](#)
- 10717** Goedhart, H.J.,1977, omslag
[Openbaarheid beperkt tot 01-01-2051](#)
- 10718** Goedoen, J.,1978 - 1980, omslag
[Openbaarheid beperkt tot 01-01-2053](#)
- 10719** Goedschalk, R.I., geb. 23-07-1917, 1976 - 1977, omslag
- 10720** Goelab, I.R.,1981 - 1982, omslag
[Openbaarheid beperkt tot 01-01-2056](#)
- 10721** Goelab, M.H.,1977 - 1978, omslag
[Openbaarheid beperkt tot 01-01-2049](#)
- 10722** Goelam-Mohammed, M.F.,1975, omslag
[Openbaarheid beperkt tot 01-01-2056](#)
- 10723** Goelamhaider, M.,1975 - 1979, omslag
[Openbaarheid beperkt tot 01-01-2027](#)
- 10724** Goelamhoesein, M.R.,1976 - 1979, omslag
[Openbaarheid beperkt tot 01-01-2057](#)
- 10725** Goeela, G.,1975 - 1979, omslag
[Openbaarheid beperkt tot 01-01-2030](#)
- 10726** Goelmohamed, A.,1977 - 1979, omslag
[Openbaarheid beperkt tot 01-01-2057](#)
- 10727** Goelmohamed, M.,1975 - 1979, omslag
[Openbaarheid beperkt tot 01-01-2043](#)
- 10728** Goelmohamed, M.I.,1977 - 1979, omslag
[Openbaarheid beperkt tot 01-01-2036](#)
- 10729** Goeloe, A.M.,1976 - 1980, omslag
[Openbaarheid beperkt tot 01-01-2043](#)
- 10730** Goeloe, J.P.H.S.,1976, omslag
[Openbaarheid beperkt tot 01-01-2048](#)
- 10731** Goelzar, A.B., geb. 02-10-1912, 1975 - 1977, omslag
- 10732** Goeman, F.G.,1978 - 1979, omslag

- 10733** [Openbaarheid beperkt tot 01-01-2051](#)
Goeman, O.E.A.,1977, omslag
- 10734** [Openbaarheid beperkt tot 01-01-2043](#)
Goenai, S.,1983 - 1984, omslag
- 10735** [Openbaarheid beperkt tot 01-01-2054](#)
Goepstar, C.,1975 - 1978, omslag
- 10736** [Openbaarheid beperkt tot 01-01-2055](#)
Goepstar, K.,1976 - 1979, omslag
- 10737** [Openbaarheid beperkt tot 01-01-2042](#)
Goercharan, C.,1975 - 1978, omslag
- 10738** [Openbaarheid beperkt tot 01-01-2051](#)
Goercharan, K.,1975 - 1979, omslag
- 10739** [Openbaarheid beperkt tot 01-01-2053](#)
Goercharn, L.,1975, stuk
- 10740** [Openbaarheid beperkt tot 01-01-2047](#)
Goercharn, R.,1975, omslag
- 10741** [Openbaarheid beperkt tot 01-01-2046](#)
Goerdajal, R.,1975 - 1979, omslag
- 10742** [Openbaarheid beperkt tot 01-01-2051](#)
Goerdajal-Autar, B.,1975 - 1977, omslag
- 10743** [Openbaarheid beperkt tot 01-01-2053](#)
Goerdat, O.,1975 - 1979, omslag
- 10744** [Openbaarheid beperkt tot 01-01-2040](#)
Goerdin, A.,1975, omslag
- 10745** [Openbaarheid beperkt tot 01-01-2057](#)
Goerdin, C.,1974, omslag
- 10746** [Openbaarheid beperkt tot 01-01-2031](#)
Goerdin, H.,1975 - 1977, omslag
- 10747** [Openbaarheid beperkt tot 01-01-2055](#)
Goerdin, J., geb. 25-04-1908, 1975 - 1977, omslag
- 10748** [Openbaarheid beperkt tot 01-01-2059](#)
Goerdin, R.M.,1976 - 1982, omslag
- 10749** [Openbaarheid beperkt tot 01-01-2049](#)
Goerdin, W.,1977 - 1979, omslag
- 10750** [Openbaarheid beperkt tot 01-01-2055](#)
Gogar, M.,1977 - 1978, omslag
- 10751** [Openbaarheid beperkt tot 01-01-2055](#)
Gogar, O., geb. 08-01-1919, 1979 - 1980, omslag
- 10752** [Openbaarheid beperkt tot 01-01-2047](#)
Gogar, S.,1979 - 1980, omslag
- 10753** [Openbaarheid beperkt tot 01-01-2028](#)
Gogar, S.,1975 - 1977, omslag
- 10754** [Openbaarheid beperkt tot 01-01-2054](#)
Goghli, D.,1975, omslag
- 10755** [Openbaarheid beperkt tot 01-01-2041](#)
Gokoel, H.W.,1975 - 1979, omslag
- 10756** [Openbaarheid beperkt tot 01-01-2044](#)
Gokoel, J.S.,1975 - 1979, omslag
- 10757** [Openbaarheid beperkt tot 01-01-2052](#)
Gokoel, R.,1976 - 1978, omslag
- 10758** [Openbaarheid beperkt tot 01-01-2053](#)
Gokoel, R.,1975 - 1977, omslag
- 10759** [Openbaarheid beperkt tot 01-01-2053](#)
Gokoel, R.E.,1975, omslag
- 10760** [Openbaarheid beperkt tot 01-01-2060](#)
Gokoel, S.D.,1981 - 1982, omslag
- 10761** [Openbaarheid beperkt tot 01-01-2050](#)
Gokoel, S.R.,1976 - 1978, omslag
- 10762** [Openbaarheid beperkt tot 01-01-2044](#)
Golamun, I.,1975 - 1984, omslag

- 10763** Gom, C.I.,1976 - 1977, omslag
[Openbaarheid beperkt tot 01-01-2039](#)
- 10764** Gom, H. van,1977, omslag
[Openbaarheid beperkt tot 01-01-2043](#)
- 10765** Gom, L.R. van,1975 - 1979, omslag
[Openbaarheid beperkt tot 01-01-2034](#)
- 10766** Gom, R.R. van,1977, omslag
[Openbaarheid beperkt tot 01-01-2049](#)
- 10767** Gomes, A.W.,1975, omslag
[Openbaarheid beperkt tot 01-01-2049](#)
- 10768** Gomes, J.,1978 - 1979, omslag
[Openbaarheid beperkt tot 01-01-2051](#)
- 10769** Gomes, L.,1975 - 1979, omslag
[Openbaarheid beperkt tot 01-01-2053](#)
- 10770** Gomes, M.E.,1979 - 1981, omslag
[Openbaarheid beperkt tot 01-01-2050](#)
- 10771** Gomes, S.,1978 - 1979, omslag
[Openbaarheid beperkt tot 01-01-2050](#)
- 10772** Gomes, S.L.,1975, omslag
[Openbaarheid beperkt tot 01-01-2054](#)
- 10773** Gomez, E.R.,1978 - 1980, omslag
[Openbaarheid beperkt tot 01-01-2049](#)
- 10774** Gomez, J.C.,1976 - 1981, omslag
[Openbaarheid beperkt tot 01-01-2044](#)
- 10775** Gomez, K.,1976 - 1977, omslag
[Openbaarheid beperkt tot 01-01-2056](#)
- 10776** Gomez, L.,1978 - 1980, omslag
[Openbaarheid beperkt tot 01-01-2029](#)
- 10777** Gomez, R.A.,1977 - 1978, omslag
[Openbaarheid beperkt tot 01-01-2052](#)
- 10778** Gonesh, B., geb. 29-06-1908, 1975 - 1979, omslag
- 10779** Gonesh, C.M.,1976 - 1979, omslag
[Openbaarheid beperkt tot 01-01-2035](#)
- 10780** Gonesh, F.R.,1977 - 1979, omslag
[Openbaarheid beperkt tot 01-01-2040](#)
- 10781** Gonesh, H.,1975 - 1979, omslag
[Openbaarheid beperkt tot 01-01-2039](#)
- 10782** Gonesh, H., geb. 24-09-1916, 1975 - 1979, omslag
- 10783** Gonesh, H.R.,1975 - 1979, omslag
[Openbaarheid beperkt tot 01-01-2042](#)
- 10784** Gonesh, J.M.,1975 - 1979, omslag
[Openbaarheid beperkt tot 01-01-2027](#)
- 10785** Gonesh, R.C.,1975 - 1979, omslag
[Openbaarheid beperkt tot 01-01-2049](#)
- 10786** Gonesh, W.D.,1975 - 1979, omslag
[Openbaarheid beperkt tot 01-01-2045](#)
- 10787** Gonesh, W.R.,1976 - 1981, omslag
[Openbaarheid beperkt tot 01-01-2044](#)
- 10788** Gonsalves, R.,1975, omslag
[Openbaarheid beperkt tot 01-01-2056](#)
- 10789** Gonsalves-Mamman, R.P.,1975 - 1978, omslag
[Openbaarheid beperkt tot 01-01-2057](#)
- 10790** Gonsalves-Sarraô, E.A.A.,1978, omslag
[Openbaarheid beperkt tot 01-01-2037](#)
- 10791** Gonter, A.C. van,1976 - 1979, omslag
[Openbaarheid beperkt tot 01-01-2036](#)
- 10792** Goodet, A.L.,1977 - 1978, omslag
[Openbaarheid beperkt tot 01-01-2042](#)
- 10793** Goodings, B.N.E.,1976, omslag

- 10794** [Openbaarheid beperkt tot 01-01-2039](#)
Goodings, E.C.,1977 - 1979, omslag
- 10795** [Openbaarheid beperkt tot 01-01-2044](#)
Goossens, A.T.,1977 - 1978, omslag
- 10796** [Openbaarheid beperkt tot 01-01-2050](#)
Gopal, B.,1978, omslag
- 10797** [Openbaarheid beperkt tot 01-01-2059](#)
Gopal, D.,1975 - 1978, omslag
- 10798** [Openbaarheid beperkt tot 01-01-2050](#)
Gopal, D.,1978, omslag
- 10799** [Openbaarheid beperkt tot 01-01-2040](#)
Gopal, D.,1977 - 1978, omslag
- 10800** [Openbaarheid beperkt tot 01-01-2054](#)
Gopal, D.,1976, omslag
- 10801** [Openbaarheid beperkt tot 01-01-2051](#)
Gopal, E.,1976 - 1977, omslag
- 10802** [Openbaarheid beperkt tot 01-01-2041](#)
Gopal, H.N.,1975 - 1978, omslag
- 10803** [Openbaarheid beperkt tot 01-01-2039](#)
Gopal, I.,1975 - 1977, omslag
- 10804** [Openbaarheid beperkt tot 01-01-2038](#)
Gopal, K.,1975 - 1985, omslag
- 10805** [Openbaarheid beperkt tot 01-01-2053](#)
Gopal, M.R.,1976 - 1979, omslag
- 10806** [Openbaarheid beperkt tot 01-01-2057](#)
Gopal, P.,1976 - 1978, omslag
- 10807** [Openbaarheid beperkt tot 01-01-2045](#)
Gopal, P.,1976 - 1978, omslag
- 10808** [Openbaarheid beperkt tot 01-01-2063](#)
Gopal, P.,1975 - 1976, omslag
- 10809** [Openbaarheid beperkt tot 01-01-2046](#)
Gopal, R.,1976 - 1978, omslag
- 10810** [Openbaarheid beperkt tot 01-01-2056](#)
Gopal, R.,1975 - 1979, omslag
- 10811** [Openbaarheid beperkt tot 01-01-2031](#)
Gopal, S.,1975 - 1979, omslag
- 10812** [Openbaarheid beperkt tot 01-01-2047](#)
Gopal, S.,1977, omslag
- 10813** [Openbaarheid beperkt tot 01-01-2048](#)
Gopal, S., geb. 29-04-1907, 1975 - 1979, omslag
- 10814** [Openbaarheid beperkt tot 01-01-2032](#)
Gopal, S.,1976 - 1979, omslag
- 10815** [Openbaarheid beperkt tot 01-01-2032](#)
Gopal, T.T.,1976 - 1977, omslag
- 10816** [Openbaarheid beperkt tot 01-01-2035](#)
Gopal-Gangapersad, S.,1976 - 1979, omslag
- 10817** [Openbaarheid beperkt tot 01-01-2031](#)
Gopal-Mohabier, G.,1977 - 1978, omslag
- 10818** [Openbaarheid beperkt tot 01-01-2031](#)
Gopal-Sewkaransingh, D., geb. 23-09-1923, 1975 - 1979, omslag
- 10819** [Openbaarheid beperkt tot 01-01-2041](#)
Gopalrai, B.,1975 - 1981, omslag
- 10820** [Openbaarheid beperkt tot 01-01-2040](#)
Gopalrai, F.T.,1975 - 1979, omslag
- 10821** [Openbaarheid beperkt tot 01-01-2035](#)
Gopalrai, I.,1975 - 1979, omslag
- 10822** [Openbaarheid beperkt tot 01-01-2055](#)
Gopalrai, R.,1975 - 1977, omslag
- 10823** [Openbaarheid beperkt tot 01-01-2055](#)
Gopalrai, S., geb. 21-09-1922, 1975 - 1976, omslag

- 10824** Gopalrai-Bangoer, B.,1975 - 1978, omslag
[Openbaarheid beperkt tot 01-01-2039](#)
- 10825** Gopi, C.,1975, omslag
[Openbaarheid beperkt tot 01-01-2032](#)
- 10826** Gopi, H.,1975, omslag
[Openbaarheid beperkt tot 01-01-2040](#)
- 10827** Gopi, J., geb. 24-12-1917, 1977 - 1979, omslag
- 10828** Gopie, C.,1977 - 1979, omslag
[Openbaarheid beperkt tot 01-01-2052](#)
- 10829** Gopie, H.,1976 - 1978, omslag
[Openbaarheid beperkt tot 01-01-2052](#)
- 10830** Gopie, S.,1976 - 1978, omslag
[Openbaarheid beperkt tot 01-01-2033](#)
- 10831** Gopie, S., geb. 19-05-1911, 1977, omslag
- 10832** Gopie-Gangaram, B.,1975 - 1978, omslag
[Openbaarheid beperkt tot 01-01-2031](#)
- 10833** Gopisingh, B.,1978, omslag
[Openbaarheid beperkt tot 01-01-2053](#)
- 10834** Gopisingh, S.,1976 - 1981, omslag
[Openbaarheid beperkt tot 01-01-2042](#)
- 10835** Gordon, P.,1977 - 1978, omslag
[Openbaarheid beperkt tot 01-01-2044](#)
- 10836** Goring, H.E.,1975 - 1980, omslag
[Openbaarheid beperkt tot 01-01-2045](#)
- 10837** Gorré, H.P.,1975 - 1976, omslag
[Openbaarheid beperkt tot 01-01-2043](#)
- 10838** Gorré, J.C.,1978 - 1980, omslag
[Openbaarheid beperkt tot 01-01-2047](#)
- 10839** Gosepa, M.C.,1978 - 1979, omslag
[Openbaarheid beperkt tot 01-01-2049](#)
- 10840** Goudland, A.E.,1978 - 1979, omslag
[Openbaarheid beperkt tot 01-01-2052](#)
- 10841** Goudland, H.R.,1975, omslag
[Openbaarheid beperkt tot 01-01-2039](#)
- 10842** Goudland, I.Y.,1977 - 1978, omslag
[Openbaarheid beperkt tot 01-01-2053](#)
- 10843** Goudland, S.,1975, omslag
[Openbaarheid beperkt tot 01-01-2027](#)
- 10844** Gouri, C.,1976 - 1979, omslag
[Openbaarheid beperkt tot 01-01-2050](#)
- 10845** Gourising, K.,1975 - 1979, omslag
[Openbaarheid beperkt tot 01-01-2046](#)
- 10846** Gouverneur, A.J.,1978 - 1980, omslag
[Openbaarheid beperkt tot 01-01-2045](#)
- 10847** Gowricharan, S.,1976 - 1979, omslag
[Openbaarheid beperkt tot 01-01-2055](#)
- 10848** Gowrie-Baidjoe, C.,1975 - 1979, omslag
[Openbaarheid beperkt tot 01-01-2047](#)
- 10849** Gowrising, D.,1975 - 1979, omslag
[Openbaarheid beperkt tot 01-01-2055](#)
- 10850** Gowrising, H., geb. 14-11-1912, 1978, omslag
- 10851** Graaven, M.H.,1977, omslag
[Openbaarheid beperkt tot 01-01-2053](#)
- 10852** Graf, D.V. de,1980 - 1982, stuk
[Openbaarheid beperkt tot 01-01-2063](#)
- 10853** Graf, T.E. de,1978 - 1981, omslag
[Openbaarheid beperkt tot 01-01-2048](#)
- 10854** Graham, U.A.,1978 - 1980, omslag
[Openbaarheid beperkt tot 01-01-2049](#)

- 10855 Granadillo-Avilla, M.S.,1978 - 1980, omslag
[Openbaarheid beperkt tot 01-01-2045](#)
- 10856 Grandt, C.O.,1976, omslag
[Openbaarheid beperkt tot 01-01-2038](#)
- 10857 Granger, C.P.,1977 - 1978, omslag
[Openbaarheid beperkt tot 01-01-2053](#)
- 10858 Granger, E.Y.,1978 - 1980, omslag
[Openbaarheid beperkt tot 01-01-2050](#)
- 10859 Grant, C.O.,1978 - 1980, omslag
[Openbaarheid beperkt tot 01-01-2036](#)
- 10860 Grant, D.R.,1978, omslag
[Openbaarheid beperkt tot 01-01-2036](#)
- 10861 Grant, R.,1977, omslag
[Openbaarheid beperkt tot 01-01-2043](#)
- 10862 Grantsaan, J.F.,1977 - 1978, omslag
[Openbaarheid beperkt tot 01-01-2038](#)
- 10863 Granville, G.A.B.,1978 - 1980, omslag
[Openbaarheid beperkt tot 01-01-2054](#)
- 10864 Gaskamp, M.H.,1978 - 1979, omslag
[Openbaarheid beperkt tot 01-01-2059](#)
- 10865 Gravenbeek, B.J.P.,1978 - 1979, omslag
[Openbaarheid beperkt tot 01-01-2039](#)
- 10866 Gravenbeek, M.,1975 - 1979, omslag
[Openbaarheid beperkt tot 01-01-2052](#)
- 10867 Gravenbeek-Jubitana, R.,1975 - 1977, omslag
[Openbaarheid beperkt tot 01-01-2042](#)
- 10868 Gravenberch, C.,1977 - 1980, omslag
[Openbaarheid beperkt tot 01-01-2034](#)
- 10869 Gravenberch, H., geb. 07-05-1904, 1975, omslag
- 10870 Gravenberch, H.C.,1977 - 1978, omslag
[Openbaarheid beperkt tot 01-01-2041](#)
- 10871 Gravenberch, H.R.,1977 - 1980, omslag
[Openbaarheid beperkt tot 01-01-2054](#)
- 10872 Gravenberch-Lobbrecht, E., geb. 04-04-1912, 1975,
omslag
- 10873 Gravenstijn, C.,1975, omslag
[Openbaarheid beperkt tot 01-01-2048](#)
- 10874 Gravenstijn, F.,1977 - 1979, omslag
[Openbaarheid beperkt tot 01-01-2055](#)
- 10875 Graves, J.A.,1977, omslag
[Openbaarheid beperkt tot 01-01-2036](#)
- 10876 Graves, T.C.,1978 - 1980, omslag
[Openbaarheid beperkt tot 01-01-2038](#)
- 10877 Grawden, A.,1975, omslag
[Openbaarheid beperkt tot 01-01-2029](#)
- 10878 Grebnijn, C.M., geb. 16-06-1902, 1977, omslag
- 10879 Green, C.C.,1977 - 1979, omslag
[Openbaarheid beperkt tot 01-01-2039](#)
- 10880 Green, E.J., geb. 08-10-1919, 1977 - 1979, omslag
- 10881 Green, H.J.,1978 - 1979, omslag
[Openbaarheid beperkt tot 01-01-2046](#)
- 10882 Green, R.L.,1975 - 1976, omslag
[Openbaarheid beperkt tot 01-01-2027](#)
- 10883 Gregorius, I.F.,1980 - 1981, pak
[Openbaarheid beperkt tot 01-01-2047](#)
- 10884 Grens, J.G.,1976 - 1977, omslag
[Openbaarheid beperkt tot 01-01-2030](#)
- 10885 Grep, G.A.,1975 - 1976, omslag
[Openbaarheid beperkt tot 01-01-2047](#)

- 10886** Grep, R.P.,1978 - 1979, omslag
[Openbaarheid beperkt tot 01-01-2045](#)
- 10887** Griffith, D.C.M.,1977, omslag
[Openbaarheid beperkt tot 01-01-2052](#)
- 10888** Griffith, E.C.,1975 - 1978, omslag
[Openbaarheid beperkt tot 01-01-2048](#)
- 10889** Griffith, H.J.G.,1975 - 1979, omslag
[Openbaarheid beperkt tot 01-01-2047](#)
- 10890** Griffith, R.,1975 - 1977, omslag
[Openbaarheid beperkt tot 01-01-2040](#)
- 10891** Grigoria, M.M.F.,1979 - 1980, omslag
[Openbaarheid beperkt tot 01-01-2055](#)
- 10892** Grigorius, G.P.,1977, omslag
[Openbaarheid beperkt tot 01-01-2052](#)
- 10893** Groeizaam, H.H., geb. 10-06-1912, 1975 - 1976, omslag
- 10894** Groeizaam, J.O.,1975 - 1977, omslag
[Openbaarheid beperkt tot 01-01-2050](#)
- 10895** Groeizaam, R.,1975, omslag
[Openbaarheid beperkt tot 01-01-2053](#)
- 10896** Groeizaam, W.E.,1975, omslag
[Openbaarheid beperkt tot 01-01-2054](#)
- 10897** Groenbast, G.I.M.,1977 - 1979, omslag
[Openbaarheid beperkt tot 01-01-2031](#)
- 10898** Groenbast, H.F.,1975 - 1979, omslag
[Openbaarheid beperkt tot 01-01-2052](#)
- 10899** Groenbast, I.M.,1976 - 1979, omslag
[Openbaarheid beperkt tot 01-01-2060](#)
- 10900** Groenbast, J.C.,1977 - 1980, omslag
[Openbaarheid beperkt tot 01-01-2060](#)
- 10901** Groenert, H.W., geb. 19-05-1903, 1975, omslag
- 10902** Groeneveldt, R.J.,1978 - 1979, omslag
[Openbaarheid beperkt tot 01-01-2054](#)
- 10903** Groenfelt, R.H.T.,1975, omslag
[Openbaarheid beperkt tot 01-01-2045](#)
- 10904** Groenveld, G.I.,1976 - 1978, omslag
[Openbaarheid beperkt tot 01-01-2050](#)
- 10905** Grootfaam, C.R.,1975 - 1976, omslag
[Openbaarheid beperkt tot 01-01-2037](#)
- 10906** Grootfaam, F.H.,1976 - 1978, omslag
[Openbaarheid beperkt tot 01-01-2032](#)
- 10907** Grootfaam, N.M.,1975 - 1980, omslag
[Openbaarheid beperkt tot 01-01-2053](#)
- 10908** Grootfaam, O.E.,1976 - 1979, omslag
[Openbaarheid beperkt tot 01-01-2055](#)
- 10909** Grootfaam, R.,1975 - 1979, omslag
[Openbaarheid beperkt tot 01-01-2045](#)
- 10910** Grot, I.M.,1976 - 1978, omslag
[Openbaarheid beperkt tot 01-01-2055](#)
- 10911** Grot, L.L.,1975 - 1978, omslag
[Openbaarheid beperkt tot 01-01-2050](#)
- 10912** Grotestam-Martina, M.R.,1977 - 1979, omslag
[Openbaarheid beperkt tot 01-01-2027](#)
- 10913** Grottendieck-Oosterling, A.T.,1978 - 1979, omslag
[Openbaarheid beperkt tot 01-01-2041](#)
- 10914** Grünberg, A.H., geb. 27-05-1919, 1975 - 1979, omslag
- 10915** Guanipa, C.,1977 - 1978, omslag
[Openbaarheid beperkt tot 01-01-2031](#)
- 10916** Guardiola, E.A.,1978 - 1979, omslag

- 10917** [Openbaarheid beperkt tot 01-01-2027](#)
Guds, J.F.,1975 - 1976, omslag
- 10918** [Openbaarheid beperkt tot 01-01-2039](#)
Guds, M.A.,1975, omslag
- 10919** [Openbaarheid beperkt tot 01-01-2050](#)
Guds, N.J.,1975, omslag
- 10920** [Openbaarheid beperkt tot 01-01-2043](#)
Guicherit, M.J.,1978 - 1980, omslag
- 10921** [Openbaarheid beperkt tot 01-01-2056](#)
Guicherit, R.,1975, stuk
- 10922** [Openbaarheid beperkt tot 01-01-2030](#)
Guisherit, E.S., geb. 29-11-1915, 1975 - 1978, omslag
- 10923** Gullit, C.J.A., geb. 15-05-1906, 1975 - 1978, omslag
- 10924** Gullit-Emanuel, H.M., geb. 07-08-1907, 1975 - 1979, omslag
- 10925** Gulzar, A.,1975 - 1979, omslag
[Openbaarheid beperkt tot 01-01-2028](#)
- 10926** Gulzar, A.W.J.,1975 - 1979, omslag
[Openbaarheid beperkt tot 01-01-2045](#)
- 10927** Gulzar, R.,1975 - 1979, omslag
[Openbaarheid beperkt tot 01-01-2046](#)
- 10928** Gulzar, R.,1975 - 1979, omslag
[Openbaarheid beperkt tot 01-01-2040](#)
- 10929** Guman, J.,1978, omslag
[Openbaarheid beperkt tot 01-01-2038](#)
- 10930** Guman-Nazier, S.,1979, omslag
[Openbaarheid beperkt tot 01-01-2054](#)
- 10931** Gumbs, E.J.,1977 - 1980, omslag
[Openbaarheid beperkt tot 01-01-2050](#)
- 10932** Gumbs, I.M.,1977 - 1980, omslag
[Openbaarheid beperkt tot 01-01-2059](#)
- 10933** Gumbs, L.C.,1978 - 1979, omslag
[Openbaarheid beperkt tot 01-01-2033](#)
- 10934** Gumbs, M.,1977 - 1980, omslag
[Openbaarheid beperkt tot 01-01-2045](#)
- 10935** Gummels, G.D.R.,1975, omslag
[Openbaarheid beperkt tot 01-01-2047](#)
- 10936** Gunning-Rakio, R.,1978, omslag
- 10937** Gunputsing, A.,1975, stuk
[Openbaarheid beperkt tot 01-01-2050](#)
- 10938** Gunputsingh, K.,1976 - 1977, omslag
[Openbaarheid beperkt tot 01-01-2059](#)
- 10939** Gunther, F., geb. 09-05-1919, 1975 - 1981, omslag
- 10940** Gupta, V.K.,1978 - 1979, omslag
[Openbaarheid beperkt tot 01-01-2048](#)
- 10941** Guptar, R.,1975 - 1980, omslag
[Openbaarheid beperkt tot 01-01-2048](#)
- 10942** Gysbertha, R.E.,1978, omslag
[Openbaarheid beperkt tot 01-01-2053](#)
- 10943** Haak-Koedijk, E.T.,1977, omslag
[Openbaarheid beperkt tot 01-01-2028](#)
- 10944** Haakmat, J., geb. 03-09-1899, 1975 - 1979, omslag
- 10945** Haakmat, Y.I.,1975 - 1979, omslag
[Openbaarheid beperkt tot 01-01-2047](#)
- 10946** Haakmat-Seymonsom, E.F., geb. 13-05-1914, 1975 - 1979, omslag
- 10947** Haan, J.P. de,1978 - 1979, omslag
[Openbaarheid beperkt tot 01-01-2040](#)

- 10948** Haar, E.J. ter, geb. 29-09-1907, 1975 - 1976, omslag
10949 Haarmans, P.D., 1975 - 1976, omslag
[Openbaarheid beperkt tot 01-01-2034](#)
- 10950** Haarnack, E., 1976 - 1979, omslag
[Openbaarheid beperkt tot 01-01-2037](#)
- 10951** Haas, E., 1975, omslag
[Openbaarheid beperkt tot 01-01-2044](#)
- 10952** Haas, U.J., 1975 - 1979, omslag
[Openbaarheid beperkt tot 01-01-2046](#)
- 10953** Haas, W.C.l., geb. 11-02-1911, 1975, omslag
- 10954** Haatrecht, D., 1977 - 1981, omslag
[Openbaarheid beperkt tot 01-01-2059](#)
- 10955** Haay-Diwan, de, 1975 - 1978, omslag
[Openbaarheid beperkt tot 01-01-2054](#)
Geboortedatum onbekend.
- 10956** Habib, M., 1975 - 1979, omslag
[Openbaarheid beperkt tot 01-01-2049](#)
- 10957** Habib, M.l., 1979, omslag
[Openbaarheid beperkt tot 01-01-2039](#)
- 10958** Habib, S., 1975, omslag
[Openbaarheid beperkt tot 01-01-2056](#)
- 10959** Habiboelah, M.J., 1975, omslag
[Openbaarheid beperkt tot 01-01-2048](#)
- 10960** Habiboella, K.N., 1977 - 1980, omslag
[Openbaarheid beperkt tot 01-01-2042](#)
- 10961** Habiboellah, M., 1975, omslag
[Openbaarheid beperkt tot 01-01-2045](#)
- 10962** Habiboellah, M.N., 1975 - 1979, omslag
- 10963** Habiboellah, S., geb. 06-12-1940, 1975 - 1976, omslag
[Openbaarheid beperkt tot 01-01-2041](#)
- 10964** Haft, A.A., 1977 - 1979, omslag
[Openbaarheid beperkt tot 01-01-2055](#)
- 10965** Haft, C., 1975 - 1977, omslag
[Openbaarheid beperkt tot 01-01-2052](#)
- 10966** Hagen, C.A. van de, geb. 21-03-1907, 1977 - 1978, omslag
- 10967** Hagens, A.A., 1978 - 1980, omslag
[Openbaarheid beperkt tot 01-01-2058](#)
- 10968** Haider, M.R., 1975 - 1976, omslag
[Openbaarheid beperkt tot 01-01-2055](#)
- 10969** Haijatmahomed-Singh, L., 1976 - 1978, omslag
[Openbaarheid beperkt tot 01-01-2054](#)
- 10970** Haijnes, M.F., 1975 - 1979, omslag
[Openbaarheid beperkt tot 01-01-2037](#)
- 10971** Hailand-Palanco, C., geb. 02-02-1922, 1976 - 1979, omslag
- 10972** Haime, F.P., 1977, omslag
[Openbaarheid beperkt tot 01-01-2026](#)
- 10973** Haime, J.G., 1975 - 1977, omslag
[Openbaarheid beperkt tot 01-01-2025](#)
- 10974** Haime, L.R., 1975 - 1979, omslag
[Openbaarheid beperkt tot 01-01-2054](#)
- 10975** Haimé-Jagroep, F.P., 1976 - 1980, omslag
[Openbaarheid beperkt tot 01-01-2033](#)
- 10976** Hajnczyk-Gamgaram Panday, T.D., 1979 - 1980, omslag
[Openbaarheid beperkt tot 01-01-2049](#)
- 10977** Hakker, A., geb. 05-12-1914, 1979, stuk

- 10978** Halfhuid-Samuel, A.V., geb. 21-03-1915, 1976 - 1978, omslag
- 10979** Halfide, P.A., 1975 - 1977, omslag
[Openbaarheid beperkt tot 01-01-2026](#)
- 10980** Hall, F.H., 1976 - 1979, omslag
[Openbaarheid beperkt tot 01-01-2055](#)
- 10981** Hall-Gilaard, L.H., 1976 - 1979, omslag
[Openbaarheid beperkt tot 01-01-2027](#)
- 10982** Hallatu, M.Y., 1979 - 1980, omslag
[Openbaarheid beperkt tot 01-01-2053](#)
- 10983** Hamel, M.M., 1975 - 1979, omslag
[Openbaarheid beperkt tot 01-01-2056](#)
- 10984** Hamen, E.E., 1975 - 1980, omslag
[Openbaarheid beperkt tot 01-01-2047](#)
- 10985** Hamen, H.G., 1976 - 1977, omslag
[Openbaarheid beperkt tot 01-01-2053](#)
- 10986** Hamidullahkhan, M.A., 1975 - 1979, omslag
[Openbaarheid beperkt tot 01-01-2032](#)
- 10987** Hamidullahkhan, R., 1977, omslag
[Openbaarheid beperkt tot 01-01-2054](#)
- 10988** Hamme, E.P. van, geb. 29-10-1922, 1975 - 1978, omslag
- 10989** Hannoë, R.W., 1979, omslag
[Openbaarheid beperkt tot 01-01-2055](#)
- 10990** Hanoëman, A., geb. 30-03-1910, 1975 - 1977, omslag
- 10991** Hanoëman, A.F., 1975 - 1977, omslag
[Openbaarheid beperkt tot 01-01-2048](#)
- 10992** Hanoëman, D., 1975 - 1981, omslag
[Openbaarheid beperkt tot 01-01-2051](#)
- 10993** Hanoëman, D.J., 1976 - 1977, omslag
[Openbaarheid beperkt tot 01-01-2048](#)
- 10994** Hanoëman, H., 1975 - 1979, omslag
[Openbaarheid beperkt tot 01-01-2052](#)
- 10995** Hanoëman, H., geb. 23-03-1923, 1975 - 1979, omslag
- 10996** Hanoëman, H., 1975 - 1979, omslag
[Openbaarheid beperkt tot 01-01-2053](#)
- 10997** Hanoëman, R., 1976 - 1979, omslag
- 10998** Hanoëman, R., 1971 - 1980, omslag
[Openbaarheid beperkt tot 01-01-2040](#)
- 10999** Hanoëman, R., geb. 09-11-1917, 1975 - 1977, omslag
- 11000** Hanoëman, R., 1979, omslag
[Openbaarheid beperkt tot 01-01-2057](#)
- 11001** Hanoëman, R., 1975 - 1976, omslag
[Openbaarheid beperkt tot 01-01-2059](#)
- 11002** Hanoëman, R., 1979 - 1981, omslag
[Openbaarheid beperkt tot 01-01-2055](#)
- 11003** Hanoëman, R., 1975, omslag
[Openbaarheid beperkt tot 01-01-2028](#)
- 11004** Hanoëman, R., 1977 - 1979, omslag
[Openbaarheid beperkt tot 01-01-2059](#)
- 11005** Hanoëman, R., 1977 - 1979, omslag
[Openbaarheid beperkt tot 01-01-2053](#)
- 11006** Hanoëman, S., 1976 - 1981, omslag
[Openbaarheid beperkt tot 01-01-2038](#)
- 11007** Hanoëman, S., 1975 - 1979, omslag
[Openbaarheid beperkt tot 01-01-2056](#)
- 11008** Hanoëman, S.P., 1975, omslag
[Openbaarheid beperkt tot 01-01-2034](#)

- 11009** Hanoeman-Dhanpat, K.L.S.,1977, omslag
[Openbaarheid beperkt tot 01-01-2055](#)
- 11010** Hanoeman-Harypersad, S.,1975 - 1977, omslag
[Openbaarheid beperkt tot 01-01-2030](#)
- 11011** Hanoeman-Kishoen, S.,1975 - 1980, omslag
[Openbaarheid beperkt tot 01-01-2030](#)
- 11012** Hanoewant, R.,1976 - 1979, omslag
[Openbaarheid beperkt tot 01-01-2047](#)
- 11013** Hanoman, J.C.,1976 - 1980, omslag
[Openbaarheid beperkt tot 01-01-2055](#)
- 11014** Hanoman, J.L.,1976 - 1978, omslag
[Openbaarheid beperkt tot 01-01-2050](#)
- 11015** Hansen, C.E.,1978 - 1980, omslag
[Openbaarheid beperkt tot 01-01-2055](#)
- 11016** Hansen, H.A.,1977 - 1978, omslag
[Openbaarheid beperkt tot 01-01-2045](#)
- 11017** Hansen, M.J.F.,1977 - 1979, omslag
[Openbaarheid beperkt tot 01-01-2043](#)
- 11018** Hansen, S.P.,1977 - 1979, omslag
[Openbaarheid beperkt tot 01-01-2060](#)
- 11019** Hansil, A.,1975, omslag
[Openbaarheid beperkt tot 01-01-2040](#)
- 11020** Hanumansing, H., geb. 04-11-1923, 1975, omslag
- 11021** Haps, H.,1975, omslag
[Openbaarheid beperkt tot 01-01-2052](#)
- 11022** Harar, J.R.,1974 - 1979, omslag
[Openbaarheid beperkt tot 01-01-2025](#)
- 11023** Haras, E.L.,1978 - 1979, omslag
[Openbaarheid beperkt tot 01-01-2047](#)
- 11024** Haratm, N.A.,1975 - 1983, omslag
[Openbaarheid beperkt tot 01-01-2035](#)
- 11025** Harcharan, R.,1976 - 1979, omslag
[Openbaarheid beperkt tot 01-01-2042](#)
- 11026** Hard, B.,1975 - 1985, omslag
[Openbaarheid beperkt tot 01-01-2045](#)
- 11027** Hardenveld, F.A.,1975, omslag
[Openbaarheid beperkt tot 01-01-2046](#)
- 11028** Hardin, R.,1975 - 1977, omslag
[Openbaarheid beperkt tot 01-01-2040](#)
- 11029** Hardjoetomo, N.,1976 - 1978, omslag
[Openbaarheid beperkt tot 01-01-2027](#)
- 11030** Hardjopawiro, G.S.,1975, omslag
[Openbaarheid beperkt tot 01-01-2046](#)
- 11031** Hardjopawiro, H.S.,1975 - 1979, omslag
[Openbaarheid beperkt tot 01-01-2041](#)
- 11032** Hardjopawiro, S.M., geb. 14-06-1912, 1975 - 1977, omslag
- 11033** Hardjoprajitno, W.A.,1976 - 1979, omslag
[Openbaarheid beperkt tot 01-01-2054](#)
- 11034** Hardjoprajitono, F.,1977 - 1979, omslag
[Openbaarheid beperkt tot 01-01-2039](#)
- 11035** Hardjotinojo, M.S.,1975, stuk
[Openbaarheid beperkt tot 01-01-2052](#)
- 11036** Hardjotinojo, S.,1975 - 1978, omslag
[Openbaarheid beperkt tot 01-01-2026](#)
- 11037** Hardloper, R., geb. 01-05-1916, 1977, omslag
- 11038** Hardoar, R.,1975, omslag
[Openbaarheid beperkt tot 01-01-2056](#)
- 11039** Hardoar-Rambhadjan, S.K.,1975 - 1976, omslag

- 11040** [Openbaarheid beperkt tot 01-01-2042](#)
Hardwarsing, D.,1976 - 1979, omslag
- 11041** [Openbaarheid beperkt tot 01-01-2038](#)
Hardy, F.W.,1979, omslag
- 11042** [Openbaarheid beperkt tot 01-01-2031](#)
Harhangi, H., geb. 20-06-1923, 1977 - 1980, omslag
- 11043** [Openbaarheid beperkt tot 01-01-2051](#)
Harhangi, H.,1975 - 1979, omslag
- 11044** [Openbaarheid beperkt tot 01-01-2046](#)
Harhangi, S.,1975 - 1979, omslag
- 11045** [Openbaarheid beperkt tot 01-01-2052](#)
Harhangie, P.,1975 - 1977, omslag
- 11046** [Openbaarheid beperkt tot 01-01-2036](#)
Haribhadjan, S.,1975, omslag
- 11047** [Openbaarheid beperkt tot 01-01-2043](#)
Harie, P.,1975 - 1979, omslag
- 11048** [Openbaarheid beperkt tot 01-01-2048](#)
Harinandansingh, J.S.,1975 - 1977, omslag
- 11049** [Openbaarheid beperkt tot 01-01-2038](#)
Harkhoe, A.,1975, omslag
- 11050** [Openbaarheid beperkt tot 01-01-2025](#)
Harkisoen, B.,1975, omslag
- 11051** [Openbaarheid beperkt tot 01-01-2035](#)
Harkisoen, S.,1975, omslag
- 11052** [Openbaarheid beperkt tot 01-01-2042](#)
Harlquin, S.,1977 - 1978, omslag
- 11053** [Openbaarheid beperkt tot 01-01-2052](#)
Harman, S.,1975, omslag
- 11054** [Openbaarheid beperkt tot 01-01-2042](#)
Harms, J.A.,1978 - 1979, omslag
- 11055** [Openbaarheid beperkt tot 01-01-2052](#)
Harnam, J.,1976 - 1980, omslag
- 11056** [Openbaarheid beperkt tot 01-01-2032](#)
Harnandan, H.,1975, omslag
- 11057** [Openbaarheid beperkt tot 01-01-2040](#)
Harpal, B., geb. 10-03-1909, 1975, omslag
- 11058** [Openbaarheid beperkt tot 01-01-2029](#)
Harpal, C.,1976, omslag
- 11059** [Openbaarheid beperkt tot 01-01-2029](#)
Harpal, E.,1975 - 1977, omslag
- 11060** [Openbaarheid beperkt tot 01-01-2043](#)
Harpal, L.,1975 - 1979, omslag
- 11061** [Openbaarheid beperkt tot 01-01-2030](#)
Harpal, R.,1979 - 1980, omslag
- 11062** [Openbaarheid beperkt tot 01-01-2046](#)
Harpal, R.,1976 - 1979, omslag
- 11063** [Openbaarheid beperkt tot 01-01-2053](#)
Harpal, S.,1975 - 1976, omslag
- 11064** [Openbaarheid beperkt tot 01-01-2027](#)
Harpal, S.P., geb. 29-10-1923, 1975 - 1977, omslag
- 11065** [Openbaarheid beperkt tot 01-01-2027](#)
Harrevelt, E.C.,1975, omslag
- 11066** [Openbaarheid beperkt tot 01-01-2031](#)
Harris, W.R.,1975, omslag
- 11067** [Openbaarheid beperkt tot 01-01-2054](#)
Hart, D.M.L.,1978 - 1980, omslag
- 11068** [Openbaarheid beperkt tot 01-01-2029](#)
Hart, D.S.,1975 - 1979, omslag
- 11069** [Openbaarheid beperkt tot 01-01-2058](#)
Hart, G.V.,1978, omslag
- 11070** [Openbaarheid beperkt tot 01-01-2058](#)
Hart, O.,1978 - 1980, omslag

- 11071** [Openbaarheid beperkt tot 01-01-2026](#)
Hart, R.F.,1975 - 1976, omslag
[Openbaarheid beperkt tot 01-01-2048](#)
- 11072** Hart, W.,1976 - 1979, omslag
[Openbaarheid beperkt tot 01-01-2050](#)
- 11073** Hartgring, W.P.,1979 - 1980, omslag
[Openbaarheid beperkt tot 01-01-2046](#)
- 11074** Hartog, L.J.,1978 - 1979, omslag
[Openbaarheid beperkt tot 01-01-2048](#)
- 11075** Hartog, H.J. den,1975 - 1979, omslag
[Openbaarheid beperkt tot 01-01-2051](#)
- 11076** Hasan, S.S.,1977 - 1979, omslag
[Openbaarheid beperkt tot 01-01-2051](#)
- 11077** Hasanmohamed, R.A.,1975, omslag
[Openbaarheid beperkt tot 01-01-2059](#)
- 11078** Hasanradja, M.,1975 - 1978, omslag
[Openbaarheid beperkt tot 01-01-2042](#)
- 11079** Hasanradja, M.J.,1975, omslag
[Openbaarheid beperkt tot 01-01-2053](#)
- 11080** Hasanradje, J., geb. 23-04-1923, 1975, stuk
- 11081** Haselhoef, E.C.,1975, omslag
[Openbaarheid beperkt tot 01-01-2044](#)
- 11082** Haselhoef, L.A.,1975 - 1977, omslag
[Openbaarheid beperkt tot 01-01-2045](#)
- 11083** Haseth, E.A.,1978, omslag
[Openbaarheid beperkt tot 01-01-2051](#)
- 11084** Hasmat, R.,1975 - 1980, omslag
[Openbaarheid beperkt tot 01-01-2045](#)
- 11085** Hasnoe, A.A.,1975 - 1979, omslag
[Openbaarheid beperkt tot 01-01-2036](#)
- 11086** Hasnoe, J.,1975 - 1980, omslag
[Openbaarheid beperkt tot 01-01-2037](#)
- 11087** Hasnoe, M.,1975 - 1977, omslag
[Openbaarheid beperkt tot 01-01-2043](#)
- 11088** Hasnoe, M.J.,1975 - 1979, omslag
[Openbaarheid beperkt tot 01-01-2049](#)
- 11089** Hasnoe, S.,1978 - 1981, omslag
[Openbaarheid beperkt tot 01-01-2054](#)
- 11090** Hasnoe, S., geb. 15-02-1923, 1975 - 1976, omslag
- 11091** Hasnoe-Maddoe, A.M.P.,1978, omslag
[Openbaarheid beperkt tot 01-01-2046](#)
- 11092** Hasrat, A., geb. 17-06-1918, 1975 - 1976, omslag
- 11093** Hasrat, E.M.,1979, stuk
[Openbaarheid beperkt tot 01-01-2054](#)
- 11094** Hasrat-Najiboela, R.,1975 - 1976, omslag
[Openbaarheid beperkt tot 01-01-2026](#)
- 11095** Hassan, E.S.,1976 - 1977, omslag
[Openbaarheid beperkt tot 01-01-2055](#)
- 11096** Hassan, K.,1976 - 1977, omslag
[Openbaarheid beperkt tot 01-01-2032](#)
- 11097** Hassan, S.,1975 - 1979, omslag
[Openbaarheid beperkt tot 01-01-2031](#)
- 11098** Hassan, S.S.,1975, omslag
[Openbaarheid beperkt tot 01-01-2057](#)
- 11099** Hassankhan, F.,1976, omslag
[Openbaarheid beperkt tot 01-01-2045](#)
- 11100** Hassankhan, L.R.,1976 - 1979, omslag
[Openbaarheid beperkt tot 01-01-2040](#)
- 11101** Hassankhan Jankie, R.M.,1978, omslag

- [Openbaarheid beperkt tot 01-01-2056](#)
11102 Hassanmohamed, A.M., geb. 12-12-1915, 1975 - 1982, omslag
- 11103 Hassanmohamed, D., 1975 - 1981, omslag
[Openbaarheid beperkt tot 01-01-2036](#)
- 11104 Hassanmohamed, K., 1975 - 1979, omslag
[Openbaarheid beperkt tot 01-01-2040](#)
- 11105 Hassanmohammed-William, N., 1975, omslag
[Openbaarheid beperkt tot 01-01-2047](#)
- 11106 Hassel, J.H., 1976 - 1978, omslag
[Openbaarheid beperkt tot 01-01-2048](#)
- 11107 Hasselbaink, E.S., 1981 - 1983, omslag
[Openbaarheid beperkt tot 01-01-2058](#)
- 11108 Hasselbaink, H.A., 1976, omslag
[Openbaarheid beperkt tot 01-01-2050](#)
- 11109 Hasselbaink, R.E., 1981 - 1982, omslag
[Openbaarheid beperkt tot 01-01-2061](#)
- 11110 Hasselbaink, V.M., 1975 - 1976, omslag
[Openbaarheid beperkt tot 01-01-2025](#)
- 11111 Hassell, E.E., 1975 - 1979, omslag
[Openbaarheid beperkt tot 01-01-2025](#)
- 11112 Hassell, G., 1979 - 1980, omslag
[Openbaarheid beperkt tot 01-01-2058](#)
- 11113 Hassell, R.L., 1977 - 1980, omslag
[Openbaarheid beperkt tot 01-01-2038](#)
- 11114 Hassell-Dossett, N.P., 1978 - 1980, omslag
[Openbaarheid beperkt tot 01-01-2053](#)
- 11115 Hasselnook, L.Y., 1976 - 1978, omslag
[Openbaarheid beperkt tot 01-01-2051](#)
- 11116 Hassenmohamed, A., 1976 - 1978, omslag
[Openbaarheid beperkt tot 01-01-2050](#)
- 11117 Hassenmohamed, E.A., 1976 - 1977, omslag
[Openbaarheid beperkt tot 01-01-2055](#)
- 11118 Hathie, C., 1978, omslag
[Openbaarheid beperkt tot 01-01-2055](#)
- 11119 Hathie, P., 1975 - 1979, omslag
[Openbaarheid beperkt tot 01-01-2047](#)
- 11120 Hausil, A., 1976 - 1978, omslag
[Openbaarheid beperkt tot 01-01-2037](#)
- 11121 Hazel, A.U., 1979 - 1980, omslag
[Openbaarheid beperkt tot 01-01-2027](#)
- 11122 Hazel, L.R., 1975 - 1978, omslag
[Openbaarheid beperkt tot 01-01-2047](#)
- 11123 Hazel, V.E., 1977 - 1978, omslag
[Openbaarheid beperkt tot 01-01-2048](#)
- 11124 Hebing, W.H., 1978 - 1979, omslag
[Openbaarheid beperkt tot 01-01-2054](#)
- 11125 Hecbert, G.E., 1978 - 1980, omslag
[Openbaarheid beperkt tot 01-01-2050](#)
- 11126 Heekers, Y.P., 1974 - 1975, omslag
[Openbaarheid beperkt tot 01-01-2041](#)
- 11127 Heera, R.R., 1976 - 1978, omslag
[Openbaarheid beperkt tot 01-01-2043](#)
- 11128 Heerenveen, E., 1976 - 1981, omslag
[Openbaarheid beperkt tot 01-01-2027](#)
- 11129 Heerenveen, G.S., 1980 - 1981, omslag
[Openbaarheid beperkt tot 01-01-2056](#)
- 11130 Heerenveen, I.I., 1976 - 1979, omslag
[Openbaarheid beperkt tot 01-01-2050](#)

- 11131** Heerenveen, M.J.,1977 - 1980, omslag
[Openbaarheid beperkt tot 01-01-2057](#)
- 11132** Heerenveen, M.R.,1978 - 1981, omslag
[Openbaarheid beperkt tot 01-01-2060](#)
- 11133** Heesbeen, F.C.F.,1977, omslag
[Openbaarheid beperkt tot 01-01-2047](#)
- 11134** Heesbeen, S.O.C.,1977, omslag
[Openbaarheid beperkt tot 01-01-2050](#)
- 11135** Heeswijk, R.A.,1979 - 1981, omslag
[Openbaarheid beperkt tot 01-01-2054](#)
- 11136** Heidanus, L.,1975, omslag
[Openbaarheid beperkt tot 01-01-2053](#)
- 11137** Heide Elkerbout, C.H.L., geb. 27-05-1911, 1977 - 1979, omslag
- 11138** Heidweiler-Darsi, R.C.,1978, omslag
[Openbaarheid beperkt tot 01-01-2051](#)
- 11139** Heidweiller, H.A.,1975 - 1979, omslag
[Openbaarheid beperkt tot 01-01-2028](#)
- 11140** Heijdoorn, T.R.,1977 - 1978, omslag
[Openbaarheid beperkt tot 01-01-2054](#)
- 11141** Heije, A.E.S.,1977 - 1980, omslag
[Openbaarheid beperkt tot 01-01-2040](#)
- 11142** Heikerk, S.W.,1976 - 1979, omslag
[Openbaarheid beperkt tot 01-01-2051](#)
- 11143** Heilbron, A.,1977, omslag
[Openbaarheid beperkt tot 01-01-2045](#)
- 11144** Heinze, C.R.,1975, stuk
[Openbaarheid beperkt tot 01-01-2031](#)
- 11145** Heinze, E.G., geb. 18-12-1914, 1976 - 1977, omslag
- 11146** Heinze, O.L., geb. 16-11-1909, 1975 - 1977, omslag
- 11147** Heinze, U.S.,1975 - 1979, omslag
[Openbaarheid beperkt tot 01-01-2032](#)
- 11148** Helberg, H.,1977 - 1978, omslag
[Openbaarheid beperkt tot 01-01-2043](#)
- 11149** Helberg, H.,1976 - 1978, omslag
[Openbaarheid beperkt tot 01-01-2049](#)
- 11150** Helberg, K.J.,1977 - 1978, omslag
[Openbaarheid beperkt tot 01-01-2050](#)
- 11151** Held, G.K.,1977 - 1979, omslag
[Openbaarheid beperkt tot 01-01-2049](#)
- 11152** Held, L.,1975 - 1978, omslag
[Openbaarheid beperkt tot 01-01-2052](#)
- 11153** Helder, T.H.C.,1976 - 1979, omslag
[Openbaarheid beperkt tot 01-01-2027](#)
- 11154** Helder-Brunings, H.M.,1978 - 1980, omslag
[Openbaarheid beperkt tot 01-01-2042](#)
- 11155** Hellberg, G.,1975 - 1979, omslag
[Openbaarheid beperkt tot 01-01-2047](#)
- 11156** Hellemun, M.F.,1978 - 1979, omslag
[Openbaarheid beperkt tot 01-01-2048](#)
- 11157** Hellemun-Djinga, G.S.,1978 - 1980, omslag
[Openbaarheid beperkt tot 01-01-2027](#)
- 11158** Helling, E.,1975, omslag
[Openbaarheid beperkt tot 01-01-2042](#)
- 11159** Helstone, E.C.,1979 - 1980, omslag
[Openbaarheid beperkt tot 01-01-2053](#)
- 11160** Helstone, M.,1978 - 1981, omslag
[Openbaarheid beperkt tot 01-01-2046](#)
- 11161** Hemai, D.,1975 - 1979, omslag

- [Openbaarheid beperkt tot 01-01-2054](#)
11162 Hemai, S.,1977 - 1978, omslag
[Openbaarheid beperkt tot 01-01-2054](#)
- 11163 Hemradj, S.B., geb. 13-08-1919, 1975 - 1979, omslag
- 11164 Hemradj, S.G.,1976 - 1978, omslag
[Openbaarheid beperkt tot 01-01-2051](#)
- 11165 Hemstrack, S.D.,1976 - 1979, omslag
[Openbaarheid beperkt tot 01-01-2048](#)
- 11166 Hendrik, S.A.G.,1977, omslag
[Openbaarheid beperkt tot 01-01-2060](#)
- 11167 Hendriks, H.F.,1978, omslag
[Openbaarheid beperkt tot 01-01-2061](#)
- 11168 Hennep, C.G.,1977 - 1980, omslag
[Openbaarheid beperkt tot 01-01-2052](#)
- 11169 Henny, E.J.,1976, omslag
[Openbaarheid beperkt tot 01-01-2050](#)
- 11170 Henrietta-Stephens, C.A.,1977 - 1979, omslag
[Openbaarheid beperkt tot 01-01-2033](#)
- 11171 Henriquez, B.,1978 - 1979, omslag
[Openbaarheid beperkt tot 01-01-2032](#)
- 11172 Henriquez, J.F.,1978 - 1982, omslag
[Openbaarheid beperkt tot 01-01-2051](#)
- 11173 Henriquez, M.E.,1977, omslag
[Openbaarheid beperkt tot 01-01-2052](#)
- 11174 Henriquez, N.C.,1975 - 1979, omslag
[Openbaarheid beperkt tot 01-01-2054](#)
- 11175 Henriquez, S.V.,1978 - 1980, omslag
[Openbaarheid beperkt tot 01-01-2056](#)
- 11176 Henriquez-Geerman, A.Y.,1979 - 1980, omslag
[Openbaarheid beperkt tot 01-01-2054](#)
- 11177 Henry, H.A.,1978 - 1979, omslag
[Openbaarheid beperkt tot 01-01-2044](#)
- 11178 Hensen, A.G., geb. 06-07-1911, 1975 - 1979, omslag
- 11179 Hensen-Adjimbaks, F.,1975 - 1979, omslag
[Openbaarheid beperkt tot 01-01-2042](#)
- 11180 Herbonnet, J.E., geb. 20-05-1921, 1978, omslag
- 11181 Herfst, E.F.R.,1975 - 1979, omslag
[Openbaarheid beperkt tot 01-01-2029](#)
- 11182 Herfst, E.M.A.,1976 - 1978, omslag
[Openbaarheid beperkt tot 01-01-2031](#)
- 11183 Herfst, M.,1975 - 1976, omslag
[Openbaarheid beperkt tot 01-01-2034](#)
- 11184 Herfst, Y.T.H.,1976 - 1977, omslag
[Openbaarheid beperkt tot 01-01-2044](#)
- 11185 Herman, R.E.,1978 - 1980, omslag
[Openbaarheid beperkt tot 01-01-2051](#)
- 11186 Hermelijn, D.A.,1979 - 1980, omslag
[Openbaarheid beperkt tot 01-01-2051](#)
- 11187 Hermelijn-Bakrude, C.,1978, omslag
[Openbaarheid beperkt tot 01-01-2049](#)
- 11188 Hermina, J.T.,1977 - 1978, omslag
[Openbaarheid beperkt tot 01-01-2038](#)
- 11189 Hernandez, J.M.,1978, omslag
[Openbaarheid beperkt tot 01-01-2043](#)
- 11190 Hernandez, R,1975, omslag
[Openbaarheid beperkt tot 01-01-2051](#)
Geboortedatum onbekend.
- 11191 Hernandez San Martin, G.P.,1978 - 1979, omslag
[Openbaarheid beperkt tot 01-01-2057](#)

- 11192 Heronimo, J.M.,1978, omslag
[Openbaarheid beperkt tot 01-01-2052](#)
- 11193 Herts, E.R.,1975 - 1979, omslag
[Openbaarheid beperkt tot 01-01-2035](#)
- 11194 Hetten, A.A. van,1975 - 1979, omslag
[Openbaarheid beperkt tot 01-01-2032](#)
- 11195 Hetten, E.H.,1975 - 1976, omslag
[Openbaarheid beperkt tot 01-01-2046](#)
- 11196 Hetten, M.H. van,1975, omslag
[Openbaarheid beperkt tot 01-01-2049](#)
- 11197 Hetten, P.E.,1975, omslag
[Openbaarheid beperkt tot 01-01-2037](#)
- 11198 Heuvel, G.IJ.M.,1979 - 1984, omslag
[Openbaarheid beperkt tot 01-01-2055](#)
- 11199 Heuvel, I. van,1975 - 1976, omslag
[Openbaarheid beperkt tot 01-01-2058](#)
- 11200 Heuvel, C. van den,1975 - 1979, omslag
[Openbaarheid beperkt tot 01-01-2031](#)
- 11201 Hewitt, G.M.,1978 - 1982, omslag
[Openbaarheid beperkt tot 01-01-2055](#)
- 11202 Heyliger, B.M.,1978 - 1979, omslag
[Openbaarheid beperkt tot 01-01-2049](#)
- 11203 Heyliger, E.F.,1977 - 1978, omslag
[Openbaarheid beperkt tot 01-01-2048](#)
- 11204 Heymann,1975, omslag
[Openbaarheid beperkt tot 01-01-2054](#)
- 11205 Heymans, R.,1978 - 1980, omslag
[Openbaarheid beperkt tot 01-01-2056](#)
- 11206 Heyningen, M.A. van,1977 - 1980, omslag
[Openbaarheid beperkt tot 01-01-2051](#)
- 11207 Hidalgo, J.L.,1976 - 1977, omslag
[Openbaarheid beperkt tot 01-01-2052](#)
- 11208 Hiera, C.I.,1976 - 1979, omslag
[Openbaarheid beperkt tot 01-01-2038](#)
- 11209 Hiera, G.,1978 - 1982, omslag
[Openbaarheid beperkt tot 01-01-2056](#)
- 11210 Hiera, S.,1976, omslag
[Openbaarheid beperkt tot 01-01-2047](#)
- 11211 Hiera, S.,1975 - 1979, omslag
[Openbaarheid beperkt tot 01-01-2027](#)
- 11212 Hieroms, H.W.,1975 - 1976, omslag
[Openbaarheid beperkt tot 01-01-2033](#)
- 11213 Hiffens, L.,1975 - 1984, omslag
[Openbaarheid beperkt tot 01-01-2049](#)
- 11214 Hijnes, L.R.,1977 - 1979, omslag
[Openbaarheid beperkt tot 01-01-2042](#)
- 11215 Hill, M.J.,1976 - 1977, omslag
[Openbaarheid beperkt tot 01-01-2053](#)
- 11216 Hindori, B.,1975 - 1979, omslag
[Openbaarheid beperkt tot 01-01-2034](#)
- 11217 Hindori, J.,1976 - 1981, omslag
[Openbaarheid beperkt tot 01-01-2025](#)
- 11218 Hindori, K.R.,1978 - 1980, omslag
[Openbaarheid beperkt tot 01-01-2061](#)
- 11219 Hindori, N.,1977, omslag
[Openbaarheid beperkt tot 01-01-2051](#)
- 11220 Hira, B.,1975 - 1979, omslag
[Openbaarheid beperkt tot 01-01-2042](#)
- 11221 Hira, C.,1977, omslag

- 11222 [Openbaarheid beperkt tot 01-01-2048](#)
Hira, D.,1977 - 1980, omslag
- 11223 [Openbaarheid beperkt tot 01-01-2051](#)
Hira, D.,1975, omslag
- 11224 [Openbaarheid beperkt tot 01-01-2025](#)
Hira, E.S.,1975 - 1978, omslag
- 11225 [Openbaarheid beperkt tot 01-01-2052](#)
Hira, K.,1976, omslag
- 11226 [Openbaarheid beperkt tot 01-01-2044](#)
Hira, M.,1975 - 1979, omslag
- 11227 [Openbaarheid beperkt tot 01-01-2053](#)
Hira, R.,1976 - 1978, omslag
- 11228 [Openbaarheid beperkt tot 01-01-2044](#)
Hira, R.,1976 - 1978, omslag
- 11229 [Openbaarheid beperkt tot 01-01-2051](#)
Hira, S.,1977, omslag
- 11230 [Openbaarheid beperkt tot 01-01-2054](#)
Hira-Dhanradj, S.,1975, omslag
- 11231 [Openbaarheid beperkt tot 01-01-2043](#)
Hira-Panday, B.,1975 - 1979, omslag
- 11232 [Openbaarheid beperkt tot 01-01-2027](#)
Hira-Panday, R., geb. 27-01-1905, 1975 - 1979, omslag
- 11233 Hira Suwpersadsingh, C.,1975, stuk
- 11234 [Openbaarheid beperkt tot 01-01-2051](#)
Hiralal, L.S.,1975 - 1975, stuk
- 11235 [Openbaarheid beperkt tot 01-01-2057](#)
Hiralal, N.,1975 - 1979, omslag
- 11236 [Openbaarheid beperkt tot 01-01-2056](#)
Hiralal, R., geb. 14-12-1922, 1975 - 1977, omslag
- 11237 Hiraman, S.,1976 - 1979, omslag
- 11238 Hirasingh, A.,1976 - 1982, omslag
- 11239 [Openbaarheid beperkt tot 01-01-2038](#)
Hirasingh, R.,1975 - 1979, omslag
- 11240 [Openbaarheid beperkt tot 01-01-2036](#)
Hirasingh, R.,1975 - 1979, omslag
- 11241 [Openbaarheid beperkt tot 01-01-2038](#)
Hirschau, L.O.,1976 - 1979, omslag
- 11242 [Openbaarheid beperkt tot 01-01-2051](#)
Hirschfeld, E.,1978 - 1979, omslag
- 11243 [Openbaarheid beperkt tot 01-01-2034](#)
Hirschfeld, I.Y.,1976 - 1979, omslag
- 11244 [Openbaarheid beperkt tot 01-01-2051](#)
Hisabia, G.S.,1978 - 1979, omslag
- 11245 [Openbaarheid beperkt tot 01-01-2059](#)
Hitchens, J.,1978, omslag
- 11246 [Openbaarheid beperkt tot 01-01-2044](#)
Hitzert, H.R.,1975 - 1976, omslag
- 11247 [Openbaarheid beperkt tot 01-01-2046](#)
Hiwat, G.N.,1978 - 1980, omslag
- 11248 [Openbaarheid beperkt tot 01-01-2050](#)
Hiwat, H.J.,1975 - 1977, omslag
- 11249 [Openbaarheid beperkt tot 01-01-2051](#)
Hiwat, P.,1978, omslag
- 11250 [Openbaarheid beperkt tot 01-01-2058](#)
Hiwat, W.R.,1975 - 1979, omslag
- 11251 [Openbaarheid beperkt tot 01-01-2050](#)
Hiwat-Epril, J.V.,1975 - 1979, omslag
- 11252 [Openbaarheid beperkt tot 01-01-2032](#)
Ho, L.H.,1977, omslag

- 11253** [Openbaarheid beperkt tot 01-01-2045](#)
Ho, M.M.,1980 - 1982, omslag
- 11254** [Openbaarheid beperkt tot 01-01-2041](#)
Ho, S.Y.,1976 - 1979, omslag
- 11255** [Openbaarheid beperkt tot 01-01-2043](#)
Ho, Y.G.,1976 - 1980, omslag
- 11256** [Openbaarheid beperkt tot 01-01-2034](#)
Ho-A-Chin, N.T.Y.A.,1976 - 1979, omslag
- 11257** [Openbaarheid beperkt tot 01-01-2031](#)
Ho-A-Hing, E.,1978, omslag
- 11258** [Openbaarheid beperkt tot 01-01-2037](#)
Ho-A-Hing, V.,1978 - 1979, omslag
- 11259** [Openbaarheid beperkt tot 01-01-2053](#)
Ho-A-Sjoe, R.,1975 - 1979, omslag
- 11260** [Openbaarheid beperkt tot 01-01-2041](#)
Ho-Cheung, W.M.,1975 - 1979, omslag
- 11304** [Openbaarheid beperkt tot 01-01-2055](#)
Ho-Ha-Hing, C.,1975 - 1979, omslag
- 11333** [Openbaarheid beperkt tot 01-01-2040](#)
Ho-Sam-Sooi, M.S.,1977 - 1980, omslag
- 11261** [Openbaarheid beperkt tot 01-01-2055](#)
Hodge, B.F.,1977 - 1980, omslag
- 11262** [Openbaarheid beperkt tot 01-01-2057](#)
Hodge, C.B.,1978 - 1980, omslag
- 11263** [Openbaarheid beperkt tot 01-01-2040](#)
Hodge, C.G.,1979 - 1980, omslag
- 11264** [Openbaarheid beperkt tot 01-01-2052](#)
Hodge, G.P.,1976 - 1977, omslag
- 11265** [Openbaarheid beperkt tot 01-01-2051](#)
Hodge, G.S.,1979 - 1980, omslag
- 11266** [Openbaarheid beperkt tot 01-01-2059](#)
Hodge, M.A.,1978 - 1979, omslag
- 11267** [Openbaarheid beperkt tot 01-01-2048](#)
Hodge, S.M.,1978 - 1979, omslag
- 11268** [Openbaarheid beperkt tot 01-01-2055](#)
Hoebdar, S., geb. 12-02-1916, 1979 - 1981, omslag
- 11269** [Openbaarheid beperkt tot 01-01-2050](#)
Hoebdal, C.,1975 - 1977, omslag
- 11270** [Openbaarheid beperkt tot 01-01-2046](#)
Hoebdal, S.,1975 - 1979, omslag
- 11271** [Openbaarheid beperkt tot 01-01-2046](#)
Hoebo, J.,1977 - 1978, omslag
- 11272** [Openbaarheid beperkt tot 01-01-2039](#)
Hoefdraad, S.E.,1979, omslag
- 11273** [Openbaarheid beperkt tot 01-01-2055](#)
Geboortedatum onbekend.
- 11273** [Openbaarheid beperkt tot 01-01-2055](#)
Hoek, E.A.,1978 - 1980, omslag
- 11274** [Openbaarheid beperkt tot 01-01-2057](#)
Hoek, W.S.,1976 - 1979, omslag
- 11275** [Openbaarheid beperkt tot 01-01-2042](#)
Hoelas, R.,1977 - 1980, omslag
- 11276** [Openbaarheid beperkt tot 01-01-2057](#)
Hoelas, T.,1978 - 1980, omslag
- 11277** [Openbaarheid beperkt tot 01-01-2036](#)
Hoelasie, M., geb. 20-05-1913, 1975 - 1977, omslag
- 11278** [Openbaarheid beperkt tot 01-01-2040](#)
Hoen, R.C., geb. 02-04-1904, 1978, omslag
- 11279** [Openbaarheid beperkt tot 01-01-2040](#)
Hoepel, A.E.,1977, omslag
- 11280** [Openbaarheid beperkt tot 01-01-2040](#)
Hoepel, E.C.,1976 - 1979, omslag

- 11281 Hoepel, R.E.,1977 - 1982, omslag
[Openbaarheid beperkt tot 01-01-2049](#)
- 11282 Hoepel, S.R.,1977 - 1981, omslag
[Openbaarheid beperkt tot 01-01-2037](#)
- 11283 Hoesein, H.,1975, omslag
[Openbaarheid beperkt tot 01-01-2052](#)
- 11284 Hoesenie, A.A.,1975 - 1977, omslag
[Openbaarheid beperkt tot 01-01-2058](#)
- 11285 Hoesenie, M.J.,1975 - 1980, omslag
[Openbaarheid beperkt tot 01-01-2034](#)
- 11286 Hoeseinbaks, A.,1975 - 1978, omslag
[Openbaarheid beperkt tot 01-01-2048](#)
- 11287 Hoeseinbaks, A.G.,1975 - 1979, omslag
[Openbaarheid beperkt tot 01-01-2054](#)
- 11288 Hoeseinbaks, A.K.,1978, omslag
[Openbaarheid beperkt tot 01-01-2051](#)
- 11289 Hoeseinbaks, J.,1975 - 1979, omslag
[Openbaarheid beperkt tot 01-01-2031](#)
- 11290 Hoeve, H.A.,1975 - 1978, omslag
[Openbaarheid beperkt tot 01-01-2051](#)
- 11291 Hoever, L.M.,1977 - 1979, omslag
[Openbaarheid beperkt tot 01-01-2054](#)
- 11292 Hoevertsz, K.R.,1978 - 1982, omslag
[Openbaarheid beperkt tot 01-01-2059](#)
- 11293 Hoff, G.M., geb. 26-10-1903, 1978 - 1979, omslag
- 11294 Hoff, H.R.,1978 - 1980, omslag
[Openbaarheid beperkt tot 01-01-2045](#)
- 11295 Hoffman, I.E.,1976 - 1981, omslag
[Openbaarheid beperkt tot 01-01-2046](#)
- 11296 Hoffman, K.A.,1978, omslag
[Openbaarheid beperkt tot 01-01-2047](#)
- 11297 Hoft, F.,1975 - 1979, omslag
[Openbaarheid beperkt tot 01-01-2027](#)
- 11298 Hoft, O.C.,1978 - 1980, omslag
[Openbaarheid beperkt tot 01-01-2060](#)
- 11299 Hofwijk, R.E.,1979 - 1980, omslag
[Openbaarheid beperkt tot 01-01-2052](#)
- 11300 Hofwijks, E.L., geb. 16-12-1916, 1975, omslag
- 11301 Hofwijks, L.,1975 - 1979, omslag
[Openbaarheid beperkt tot 01-01-2035](#)
- 11302 Hofwijks, N.,1978 - 1979, omslag
[Openbaarheid beperkt tot 01-01-2059](#)
- 11303 Hog-Renking, A.S.,1978 - 1982, omslag
[Openbaarheid beperkt tot 01-01-2043](#)
- 11305 Hohmarow, M.L.,1975 - 1978, omslag
[Openbaarheid beperkt tot 01-01-2053](#)
- 11306 Holband, A.C.,1975 - 1979, omslag
[Openbaarheid beperkt tot 01-01-2057](#)
- 11307 Holband, M.A.,1975 - 1979, omslag
[Openbaarheid beperkt tot 01-01-2051](#)
- 11308 Holder, F.G.,1979 - 1982, omslag
[Openbaarheid beperkt tot 01-01-2059](#)
- 11309 Holder, H.W.,1975, omslag
[Openbaarheid beperkt tot 01-01-2048](#)
- 11310 Holder, R.R.,1975 - 1977, omslag
[Openbaarheid beperkt tot 01-01-2057](#)
- 11311 Holland, J., geb. 06-09-1914, 1978, omslag
- 11312 Holt, J.H.,1977, omslag
[Openbaarheid beperkt tot 01-01-2051](#)

- 11313** Homoet, M.J.,1975, omslag
[Openbaarheid beperkt tot 01-01-2044](#)
- 11314** Homoet, M.Y.G.,1977 - 1979, omslag
[Openbaarheid beperkt tot 01-01-2053](#)
- 11315** Hoogdorp, H.G.,1975 - 1982, omslag
[Openbaarheid beperkt tot 01-01-2050](#)
- 11316** Hoogvliets, A.M.,1976 - 1978, omslag
[Openbaarheid beperkt tot 01-01-2052](#)
- 11317** Hoogvliets, C.H.,1975, omslag
[Openbaarheid beperkt tot 01-01-2031](#)
- 11318** Hoogvliets, D.E.,1976 - 1979, omslag
[Openbaarheid beperkt tot 01-01-2048](#)
- 11319** Hoogvliets, I.E.,1978 - 1980, omslag
[Openbaarheid beperkt tot 01-01-2059](#)
- 11320** Hoogvliets, O.S.,1977 - 1978, omslag
[Openbaarheid beperkt tot 01-01-2055](#)
- 11321** Hoogvliets, W.,1978, omslag
[Openbaarheid beperkt tot 01-01-2027](#)
- 11322** Hoogwoud, E.A.,1976 - 1979, omslag
[Openbaarheid beperkt tot 01-01-2027](#)
- 11323** Hooi, G.E.,1978, omslag
[Openbaarheid beperkt tot 01-01-2053](#)
- 11324** Hooi, I.E.,1978 - 1983, omslag
[Openbaarheid beperkt tot 01-01-2057](#)
- 11325** Hooi, U.M., geb. 11-11-1923, 1978 - 1982, omslag
- 11326** Hoost, I.G.E.,1977 - 1978, omslag
[Openbaarheid beperkt tot 01-01-2050](#)
- 11327** Hoost, M.E., geb. 24-02-1915, 1975 - 1979, omslag
- 11328** Hoost, M.E.E,1975, omslag
[Openbaarheid beperkt tot 01-01-2051](#)
Geboortedatum onbekend.
- 11329** Horb, A.F.,1976, omslag
[Openbaarheid beperkt tot 01-01-2035](#)
- 11330** Horne, J.O., geb. 08-01-1911, 1976, omslag
- 11331** Horst, E.W. van der,1978 - 1979, omslag
[Openbaarheid beperkt tot 01-01-2026](#)
- 11332** Hortensia, M.V.,1978 - 1982, omslag
[Openbaarheid beperkt tot 01-01-2055](#)
- 11334** Hossainkhan, M. R.,1976 - 1979, omslag
[Openbaarheid beperkt tot 01-01-2046](#)
- 11335** Hotie, C.L.,1975, omslag
[Openbaarheid beperkt tot 01-01-2037](#)
- 11336** Hotie, H.B.,1975 - 1979, omslag
[Openbaarheid beperkt tot 01-01-2028](#)
- 11337** Hotie, R.P.,1976 - 1979, omslag
[Openbaarheid beperkt tot 01-01-2031](#)
- 11338** Hous, A.J.,1978, omslag
[Openbaarheid beperkt tot 01-01-2049](#)
- 11339** Hous, M.J.,1978 - 1980, omslag
[Openbaarheid beperkt tot 01-01-2060](#)
- 11340** Houtsnee, J.H.,1975 - 1976, omslag
[Openbaarheid beperkt tot 01-01-2057](#)
- 11341** Houwen, R.,1976 - 1977, omslag
[Openbaarheid beperkt tot 01-01-2045](#)
- 11342** Hovel, A.M.,1979, omslag
[Openbaarheid beperkt tot 01-01-2051](#)
- 11343** Howldar, L., geb. 19-02-1921, 1976 - 1977, omslag
- 11344** Hrone-Dadel, E.,1975, omslag
[Openbaarheid beperkt tot 01-01-2047](#)

- 11345 Huang, H.T.,1977, omslag
[Openbaarheid beperkt tot 01-01-2050](#)
- 11346 Huang, J., geb. 25-02-1909, 1975, omslag
- 11347 Huang, L.,1975 - 1979, omslag
[Openbaarheid beperkt tot 01-01-2048](#)
- 11348 Huang-Tjok, S.,1977 - 1979, omslag
[Openbaarheid beperkt tot 01-01-2032](#)
- 11349 Hubbard, E.,1975 - 1979, omslag
[Openbaarheid beperkt tot 01-01-2054](#)
- 11350 Hubbard, J.,1979, omslag
[Openbaarheid beperkt tot 01-01-2047](#)
- 11351 Hubbard, K.,1978 - 1980, omslag
[Openbaarheid beperkt tot 01-01-2052](#)
- 11352 Hubbard, S.,1975 - 1979, omslag
[Openbaarheid beperkt tot 01-01-2050](#)
- 11353 Huggins, B.,1978 - 1981, omslag
[Openbaarheid beperkt tot 01-01-2052](#)
- 11354 Hughes, I.E.,1979 - 1981, omslag
[Openbaarheid beperkt tot 01-01-2056](#)
- 11355 Hugoosgift, G.A.,1978 - 1980, omslag
[Openbaarheid beperkt tot 01-01-2057](#)
- 11356 Hugoosgift, J.M.,1977 - 1978, omslag
[Openbaarheid beperkt tot 01-01-2027](#)
- 11357 Hugoosgift, S.L.,1978 - 1979, omslag
[Openbaarheid beperkt tot 01-01-2056](#)
- 11358 Huisden, C.,1977 - 1980, omslag
[Openbaarheid beperkt tot 01-01-2052](#)
- 11359 Huisden, M.H.,1978 - 1980, omslag
[Openbaarheid beperkt tot 01-01-2049](#)
- 11360 Huisden-Lie A Kwie, A.T.,1976, omslag
[Openbaarheid beperkt tot 01-01-2026](#)
- 11361 Huisraad, G.,1975, omslag
[Openbaarheid beperkt tot 01-01-2048](#)
- 11362 Huiswoud, M.H.,1977 - 1979, omslag
[Openbaarheid beperkt tot 01-01-2027](#)
- 11363 Huiswoud, V.,1977 - 1979, omslag
[Openbaarheid beperkt tot 01-01-2035](#)
- 11364 Hunnoman, S.,1976 - 1979, omslag
[Openbaarheid beperkt tot 01-01-2039](#)
- 11365 Hunte, A.R.C., geb. 03-08-1919, 1977 - 1979, omslag
- 11366 Hunte, E.O.,1980, omslag
[Openbaarheid beperkt tot 01-01-2053](#)
- 11367 Hunte, R.R.,1980 - 1981, omslag
[Openbaarheid beperkt tot 01-01-2058](#)
- 11368 Hunter, O.,1975 - 1979, omslag
[Openbaarheid beperkt tot 01-01-2050](#)
- 11369 Hupsel, H.,1977, omslag
[Openbaarheid beperkt tot 01-01-2045](#)
- 11370 Hupsel, I.E.,1977 - 1978, omslag
[Openbaarheid beperkt tot 01-01-2047](#)
- 11371 Hupsel, J.M.J., geb. 11-11-1899, 1975, omslag
- 11372 Hupsel, M.I.,1975, omslag
[Openbaarheid beperkt tot 01-01-2041](#)
- 11373 Hupsel, O.S.,1977 - 1979, omslag
[Openbaarheid beperkt tot 01-01-2051](#)
- 11374 Hussain, G.,1978, omslag
[Openbaarheid beperkt tot 01-01-2061](#)
- 11375 Hussain, L.N.N.H.,1975, omslag
[Openbaarheid beperkt tot 01-01-2039](#)

- 11376 Hussainali, A.,1976 - 1981, omslag
[Openbaarheid beperkt tot 01-01-2048](#)
- 11377 Hussainali, A.,1976 - 1979, omslag
[Openbaarheid beperkt tot 01-01-2032](#)
- 11378 Hussainali, F.,1978, omslag
[Openbaarheid beperkt tot 01-01-2056](#)
- 11379 Hussainali, H.H.,1976 - 1977, omslag
[Openbaarheid beperkt tot 01-01-2055](#)
- 11380 Hussainali, R.,1975, omslag
[Openbaarheid beperkt tot 01-01-2055](#)
- 11381 Hussainali, R.H.,1975 - 1979, omslag
[Openbaarheid beperkt tot 01-01-2052](#)
- 11382 Hussen, V.,1975, omslag
[Openbaarheid beperkt tot 01-01-2056](#)
- 11383 Huyck, K.H.,1975 - 1978, omslag
[Openbaarheid beperkt tot 01-01-2052](#)
- 11384 Huyskest, J.J.,1975, omslag
[Openbaarheid beperkt tot 01-01-2048](#)
- 11385 Huyzen, R.,1977, omslag
[Openbaarheid beperkt tot 01-01-2051](#)
- 11386 Iaaelt, I.M.,1975 - 1978, omslag
[Openbaarheid beperkt tot 01-01-2051](#)
- 11387 Ibrahim, A.A.,1980 - 1981, pak
[Openbaarheid beperkt tot 01-01-2058](#)
- 11388 Ibrahim, H.H.,1976 - 1979, omslag
[Openbaarheid beperkt tot 01-01-2051](#)
- 11389 Ibrahim, H.M.,1975 - 1979, omslag
[Openbaarheid beperkt tot 01-01-2042](#)
- 11390 Ibrahim, H.S.,1975 - 1979, omslag
[Openbaarheid beperkt tot 01-01-2026](#)
- 11391 Ibrahim, J.,1975 - 1981, omslag
[Openbaarheid beperkt tot 01-01-2039](#)
- 11392 Ibrahim, K.,1975, omslag
[Openbaarheid beperkt tot 01-01-2043](#)
- 11393 Ibrahim, M.C.,1975, omslag
[Openbaarheid beperkt tot 01-01-2057](#)
- 11394 Ibrahim, M.F.,1977 - 1978, omslag
[Openbaarheid beperkt tot 01-01-2054](#)
- 11395 Ibrahim, M.G.H.,1978 - 1979, omslag
[Openbaarheid beperkt tot 01-01-2056](#)
- 11396 Ibrahim, M.H.,1975 - 1979, omslag
[Openbaarheid beperkt tot 01-01-2025](#)
- 11397 Ibrahim, M.J.,1976 - 1979, omslag
[Openbaarheid beperkt tot 01-01-2030](#)
- 11398 Ibrahim, M.K.,1979 - 1980, omslag
[Openbaarheid beperkt tot 01-01-2041](#)
- 11399 Ibrahim, M.K.,1977 - 1982, omslag
[Openbaarheid beperkt tot 01-01-2048](#)
- 11400 Ibrahim, M.R.,1975 - 1979, omslag
[Openbaarheid beperkt tot 01-01-2049](#)
- 11401 Ibrahim, M.S., geb. 19-08-1917, 1975 - 1976, omslag
- 11402 Ibrahim, M.S.,1975, omslag
[Openbaarheid beperkt tot 01-01-2049](#)
- 11403 Ibrahim, P.J.,1975 - 1979, omslag
[Openbaarheid beperkt tot 01-01-2029](#)
- 11404 Ibrahim-Kasim, Y.S.,1978 - 1980, omslag
[Openbaarheid beperkt tot 01-01-2058](#)
- 11405 Idoe, K.B.,1975, omslag
[Openbaarheid beperkt tot 01-01-2053](#)

- 11406 Idoe, M.,1975 - 1976, omslag
[Openbaarheid beperkt tot 01-01-2041](#)
- 11407 Idoe, M.A., geb. 21-03-1921, 1975, stuk
- 11408 Idoe, M.R.G.,1975 - 1979, omslag
[Openbaarheid beperkt tot 01-01-2048](#)
- 11409 Idoo, K.,1975 - 1982, omslag
[Openbaarheid beperkt tot 01-01-2045](#)
- 11410 Idroes, A.F.,1976 - 1977, omslag
[Openbaarheid beperkt tot 01-01-2049](#)
- 11411 Iersel, A.Y,1975, omslag
[Openbaarheid beperkt tot 01-01-2051](#)
Geboortedatum onbekend.
- 11412 Iftekaralikhhan, F.L.,1978, omslag
[Openbaarheid beperkt tot 01-01-2055](#)
- 11413 Iftekaralikhhan, S.N.,1976 - 1982, omslag
[Openbaarheid beperkt tot 01-01-2054](#)
- 11414 Ignacio, A.R.,1978 - 1982, omslag
[Openbaarheid beperkt tot 01-01-2029](#)
- 11415 Ignacio, M.M.,1978 - 1979, omslag
[Openbaarheid beperkt tot 01-01-2057](#)
- 11416 Ignacio-King, A.M.,1977, omslag
[Openbaarheid beperkt tot 01-01-2053](#)
- 11417 Ignatio, E.E.,1981, omslag
[Openbaarheid beperkt tot 01-01-2050](#)
- 11418 Ihinu, E.H.R.,1975, omslag
[Openbaarheid beperkt tot 01-01-2050](#)
- 11419 IJkenhof, R.A.M.,1975, omslag
[Openbaarheid beperkt tot 01-01-2049](#)
- 11420 IJssel-Cederburg, S., geb. 20-05-1917, 1975 - 1978, omslag
- 11421 IJvel, C.J.,1976 - 1979, omslag
[Openbaarheid beperkt tot 01-01-2052](#)
- 11422 IJvel, O.C.,1975 - 1976, omslag
[Openbaarheid beperkt tot 01-01-2025](#)
- 11423 IJzer, H.E., geb. 09-10-1913, 1975, stuk
- 11424 Ilahi, A.,1977, omslag
[Openbaarheid beperkt tot 01-01-2058](#)
- 11425 Ilahi, H.,1976 - 1979, omslag
[Openbaarheid beperkt tot 01-01-2035](#)
- 11426 Ilahi, J.A.,1975, omslag
[Openbaarheid beperkt tot 01-01-2030](#)
- 11427 Ilahi, M.,1977, omslag
[Openbaarheid beperkt tot 01-01-2041](#)
- 11428 Ilahibaks, K.,1975 - 1979, omslag
[Openbaarheid beperkt tot 01-01-2035](#)
- 11429 Ilahibaks, M.A.,1975 - 1979, omslag
[Openbaarheid beperkt tot 01-01-2048](#)
- 11430 Illes, G.W., geb. 14-05-1915, 1976 - 1979, omslag
- 11431 Illidge, E.H.,1976, omslag
[Openbaarheid beperkt tot 01-01-2039](#)
- 11432 Illis, R.A.,1979 - 1982, omslag
[Openbaarheid beperkt tot 01-01-2053](#)
- 11433 Imamali, S.,1977 - 1979, omslag
[Openbaarheid beperkt tot 01-01-2057](#)
- 11434 Imamali Alladin, J., geb. 24-11-1922, 1977 - 1979, omslag
- 11435 Imambaks, M.J., geb. 11-06-1923, 1975 - 1980, omslag
- 11436 Imambuks, M.O.,1975, stuk
[Openbaarheid beperkt tot 01-01-2029](#)

- 11437 Imamkhan, P.E., 1976 - 1978, omslag
[Openbaarheid beperkt tot 01-01-2051](#)
- 11438 Imanbaks, M., 1975 - 1979, omslag
[Openbaarheid beperkt tot 01-01-2052](#)
- 11439 Imandi, M.I., 1977 - 1979, omslag
[Openbaarheid beperkt tot 01-01-2030](#)
- 11440 Imandi, T., 1978 - 1979, omslag
[Openbaarheid beperkt tot 01-01-2049](#)
- 11441 Imankarijo, P., 1975 - 1977, omslag
[Openbaarheid beperkt tot 01-01-2037](#)
- 11442 Imankhan, H.R., 1977 - 1979, omslag
[Openbaarheid beperkt tot 01-01-2046](#)
- 11443 Imanredjo, S., 1976 - 1980, omslag
[Openbaarheid beperkt tot 01-01-2050](#)
- 11444 Imanuel, E.H., 1977 - 1978, omslag
[Openbaarheid beperkt tot 01-01-2032](#)
- 11445 Imanuel, E.I., 1977 - 1980, omslag
[Openbaarheid beperkt tot 01-01-2054](#)
- 11446 Inacio, D.F., 1980 - 1981, omslag
[Openbaarheid beperkt tot 01-01-2043](#)
- 11447 Inderson, J.J., geb. 21-12-1923, 1978 - 1979, omslag
- 11448 Indiaan, E., 1976 - 1977, omslag
[Openbaarheid beperkt tot 01-01-2034](#)
- 11449 Indiaan, J.X., 1978, omslag
[Openbaarheid beperkt tot 01-01-2047](#)
- 11450 Indradj, I., 1975 - 1979, omslag
[Openbaarheid beperkt tot 01-01-2041](#)
- 11451 Inees, B.F., 1977 - 1979, omslag
[Openbaarheid beperkt tot 01-01-2057](#)
- 11452 Inesia, E.M., 1976 - 1979, omslag
[Openbaarheid beperkt tot 01-01-2053](#)
- 11453 Inesia, J.M., 1976 - 1980, omslag
[Openbaarheid beperkt tot 01-01-2046](#)
- 11454 Inge, E., 1977, omslag
[Openbaarheid beperkt tot 01-01-2044](#)
- 11455 Intosch, M.M., 1975, omslag
[Openbaarheid beperkt tot 01-01-2057](#)
- 11456 Irion, J.O., 1976 - 1979, omslag
[Openbaarheid beperkt tot 01-01-2041](#)
- 11457 Irodikromo, R.T., 1976 - 1979, omslag
[Openbaarheid beperkt tot 01-01-2040](#)
- 11458 Irodikromo, S., geb. 08-03-1921, 1975, omslag
- 11459 Iroredjo, R.N., 1977 - 1982, omslag
[Openbaarheid beperkt tot 01-01-2059](#)
- 11460 Irosemito, H.K., 1975 - 1976, omslag
[Openbaarheid beperkt tot 01-01-2054](#)
- 11461 Irosemito, L., 1976 - 1977, omslag
[Openbaarheid beperkt tot 01-01-2050](#)
- 11462 Irshad, M., 1978, omslag
[Openbaarheid beperkt tot 01-01-2050](#)
- 11463 Isabella, A.F., 1976 - 1977, omslag
[Openbaarheid beperkt tot 01-01-2059](#)
- 11464 Isabella, F.R., 1976 - 1982, omslag
[Openbaarheid beperkt tot 01-01-2055](#)
- 11465 Isebia, S.D., 1976, omslag
[Openbaarheid beperkt tot 01-01-2057](#)
- 11466 Isenia, B.J., 1976 - 1979, omslag
[Openbaarheid beperkt tot 01-01-2047](#)
- 11467 Isenia, J.V., 1978 - 1980, omslag

- 11468 [Openbaarheid beperkt tot 01-01-2049](#)
Isenia, R.R.L.,1978, omslag
- 11469 [Openbaarheid beperkt tot 01-01-2053](#)
Isenia-Etmon, M.I.,1978 - 1981, omslag
- 11470 [Openbaarheid beperkt tot 01-01-2045](#)
Ishaak, A.F.,1978 - 1980, omslag
- 11471 [Openbaarheid beperkt tot 01-01-2043](#)
Ishaak, H., geb. 19-11-1921, 1975 - 1976, omslag
- 11472 [Openbaarheid beperkt tot 01-01-2044](#)
Ishaak, M.,1975 - 1978, omslag
- 11473 [Openbaarheid beperkt tot 01-01-2029](#)
Ishaak, S.,1975 - 1979, omslag
- 11474 [Openbaarheid beperkt tot 01-01-2040](#)
Ishak, A.A.,1977 - 1979, omslag
- 11475 [Openbaarheid beperkt tot 01-01-2034](#)
Ishak, R.,1976 - 1979, omslag
- 11476 [Openbaarheid beperkt tot 01-01-2033](#)
Ishak, S.,1975 - 1979, omslag
- 11477 [Openbaarheid beperkt tot 01-01-2042](#)
Ishak-Badloe, A.G.C.,1977, omslag
- 11478 [Openbaarheid beperkt tot 01-01-2037](#)
Ishwardat, Ch.,1975, omslag
- 11479 [Openbaarheid beperkt tot 01-01-2052](#)
Ishwardat, K.,1978 - 1979, omslag
- 11480 [Openbaarheid beperkt tot 01-01-2056](#)
Islam, W.A.S., geb. 23-04-1923, 1977 - 1979, omslag
- 11481 [Openbaarheid beperkt tot 01-01-2046](#)
Ismaël, A.M.P.,1978, omslag
- 11482 [Openbaarheid beperkt tot 01-01-2041](#)
Ismail, K.,1981 - 1982, omslag
- 11483 [Openbaarheid beperkt tot 01-01-2041](#)
Ismail, M.,1975, omslag
- 11484 [Openbaarheid beperkt tot 01-01-2056](#)
Ismail, R.,1975 - 1980, omslag
- 11485 [Openbaarheid beperkt tot 01-01-2057](#)
Ismail, R.,1978, omslag
- 11486 [Openbaarheid beperkt tot 01-01-2048](#)
Ismail, R.H.,1975 - 1979, omslag
- 11487 [Openbaarheid beperkt tot 01-01-2032](#)
Ismail, S.,1976 - 1979, omslag
- 11488 [Openbaarheid beperkt tot 01-01-2037](#)
Isrie, B.L.,1975 - 1979, omslag
- 11489 [Openbaarheid beperkt tot 01-01-2054](#)
Isrie, M.,1976 - 1978, omslag
- 11490 [Openbaarheid beperkt tot 01-01-2055](#)
Isrie, M., geb. 27-09-1915, 1975 - 1981, omslag
- 11491 [Openbaarheid beperkt tot 01-01-2047](#)
Itjoejaree, A.P.,1978 - 1980, omslag
- 11492 [Openbaarheid beperkt tot 01-01-2046](#)
Jabbar, R.A.,1975 - 1982, omslag
- 11493 [Openbaarheid beperkt tot 01-01-2046](#)
Jabbar, S.M.,1976 - 1979, omslag
- 11494 [Openbaarheid beperkt tot 01-01-2058](#)
Jack, E.E.,1978 - 1979, omslag
- 11495 [Openbaarheid beperkt tot 01-01-2034](#)
Jack, M.I.,1977 - 1979, omslag
- 11496 [Openbaarheid beperkt tot 01-01-2051](#)
Jackie, B.W.,1975, omslag
- 11497 [Openbaarheid beperkt tot 01-01-2047](#)
Jackson, M.E.R.,1977 - 1982, omslag
- 11498 [Openbaarheid beperkt tot 01-01-2047](#)
Jacoba, K.J.,1978 - 1980, omslag

- [Openbaarheid beperkt tot 01-01-2055](#)
11499 Jacobs, G.M.,1977 - 1980, omslag
- [Openbaarheid beperkt tot 01-01-2049](#)
11500 Jacobs, M.C.,1978, omslag
- [Openbaarheid beperkt tot 01-01-2058](#)
11501 Jacobs, W.E.,1978 - 1981, omslag
- [Openbaarheid beperkt tot 01-01-2054](#)
11502 Jacobs-Machena, R., geb. 09-08-1921, 1978 - 1981, omslag
- 11503 Jacobus, C.S.,1979 - 1980, omslag
- [Openbaarheid beperkt tot 01-01-2037](#)
11504 Jacobus, N.E.,1976 - 1981, omslag
- [Openbaarheid beperkt tot 01-01-2057](#)
11505 Jacobus, V.S.,1977 - 1979, omslag
- [Openbaarheid beperkt tot 01-01-2051](#)
11506 Jacopucci, C.Z.,1976 - 1979, omslag
- [Openbaarheid beperkt tot 01-01-2030](#)
11507 Jacott, H.F.,1975 - 1978, omslag
- [Openbaarheid beperkt tot 01-01-2047](#)
11508 Jacott, J.,1977, omslag
- [Openbaarheid beperkt tot 01-01-2046](#)
11509 Jacott, N.L.,1976 - 1977, omslag
- [Openbaarheid beperkt tot 01-01-2053](#)
11510 Jacott, R.J.,1976 - 1978, omslag
- [Openbaarheid beperkt tot 01-01-2044](#)
11511 Jaddoe, D.,1978 - 1979, omslag
- [Openbaarheid beperkt tot 01-01-2046](#)
11512 Jaddoe, J.,1975 - 1979, omslag
- [Openbaarheid beperkt tot 01-01-2046](#)
11513 Jaddoe, R.,1974 - 1975, omslag
- [Openbaarheid beperkt tot 01-01-2039](#)
11514 Jaddoe, R.,1977 - 1979, omslag
- [Openbaarheid beperkt tot 01-01-2043](#)
11515 Jaddoe, R.,1975 - 1978, omslag
- [Openbaarheid beperkt tot 01-01-2045](#)
11516 Jaddoe, R.,1975 - 1982, omslag
- [Openbaarheid beperkt tot 01-01-2039](#)
11517 Jaddoe-Sewgobind, R.,1975, omslag
- [Openbaarheid beperkt tot 01-01-2044](#)
11518 Jadi, J.M.,1975, stuk
- [Openbaarheid beperkt tot 01-01-2054](#)
11519 Jadnanansing, F.B.,1977 - 1982, omslag
- [Openbaarheid beperkt tot 01-01-2050](#)
11520 Jadnanansing, J.,1975 - 1979, omslag
- [Openbaarheid beperkt tot 01-01-2054](#)
11521 Jadnanansing, J., geb. 14-02-1921, 1975 - 1978, omslag
- 11522 Jadnanansing, R.,1975, omslag
- [Openbaarheid beperkt tot 01-01-2047](#)
11523 Jadnanansing, S.,1975, stuk
- [Openbaarheid beperkt tot 01-01-2052](#)
11524 Jadnanansing, S.,1975 - 1979, omslag
- [Openbaarheid beperkt tot 01-01-2059](#)
11525 Jadoenandansing, M.,1975 - 1979, omslag
- [Openbaarheid beperkt tot 01-01-2033](#)
11526 Jadoenandansing, R.,1975, omslag
- [Openbaarheid beperkt tot 01-01-2054](#)
11527 Jadoenandansing, S.,1975, omslag
- [Openbaarheid beperkt tot 01-01-2058](#)
11528 Jadoenandansing-Loilargosain, R.,1975 - 1979,

- omslag
[Openbaarheid beperkt tot 01-01-2028](#)
- 11529** Jadoenath. P., 1977 - 1982, omslag
[Openbaarheid beperkt tot 01-01-2055](#)
- 11530** Jadoenath, R., 1976 - 1979, omslag
[Openbaarheid beperkt tot 01-01-2043](#)
- 11531** Jadoenath, R., 1977, omslag
[Openbaarheid beperkt tot 01-01-2052](#)
- 11532** Jadoenath, S., geb. 08-05-1908, 1975 - 1980, omslag
- 11533** Jadoenath-Ramgatie, S., 1977 - 1979, omslag
[Openbaarheid beperkt tot 01-01-2056](#)
- 11534** Jafar, A.S., 1975 - 1979, omslag
[Openbaarheid beperkt tot 01-01-2048](#)
- 11535** Jagai, R., geb. 22-11-1919, 1977 - 1978, omslag
- 11536** Jagai, S., 1979, omslag
[Openbaarheid beperkt tot 01-01-2059](#)
- 11537** Jagai, S., 1978 - 1979, omslag
[Openbaarheid beperkt tot 01-01-2056](#)
- 11538** Jagan, L., 1975, omslag
[Openbaarheid beperkt tot 01-01-2043](#)
- 11539** Jagan, N., 1975, omslag
[Openbaarheid beperkt tot 01-01-2055](#)
- 11540** Jagan, T., 1975 - 1979, omslag
[Openbaarheid beperkt tot 01-01-2031](#)
- 11541** Jagaswar, W., 1975 - 1980, omslag
[Openbaarheid beperkt tot 01-01-2057](#)
- 11542** Jagbandhan, G., geb. 22-08-1908, 1978, omslag
- 11543** Imamali Alladin, J., geb. 24-11-1922, 1977 - 1979, omslag
- 11544** Jagbandhan, K., geb. 11-10-1917, 1976 - 1979, omslag
- 11545** Jagdensing-Dewoaks, S., 1975 - 1978, omslag
- 11546** Jagdeo, B., 1975 - 1978, omslag
[Openbaarheid beperkt tot 01-01-2046](#)
- 11547** Jagdeo, G., 1975, omslag
[Openbaarheid beperkt tot 01-01-2054](#)
- 11548** Jagdeo, S., 1975, omslag
[Openbaarheid beperkt tot 01-01-2052](#)
- 11549** Jagdeo, S., 1975, omslag
[Openbaarheid beperkt tot 01-01-2053](#)
- 11550** Jagdew, A.S., 1975 - 1976, omslag
[Openbaarheid beperkt tot 01-01-2046](#)
- 11551** Jagdew, B., 1976 - 1982, omslag
[Openbaarheid beperkt tot 01-01-2056](#)
- 11552** Jagdew, B., 1975 - 1980, omslag
[Openbaarheid beperkt tot 01-01-2037](#)
- 11553** Jagdew, R., 1975, omslag
[Openbaarheid beperkt tot 01-01-2032](#)
- 11554** Jagdensing-Dewoaks, S., geb. 27-01-1923, 1975 - 1978, omslag
[Openbaarheid beperkt tot 01-01-2037](#)
- 11555** Jagdew, R., 1978, stuk
[Openbaarheid beperkt tot 01-01-2046](#)
- 11556** Jagdew, S., 1977 - 1979, omslag
[Openbaarheid beperkt tot 01-01-2035](#)
- 11557** Jagdew, S., 1975 - 1980, omslag
[Openbaarheid beperkt tot 01-01-2048](#)
- 11558** Jagdew-Bhagaloe, C., 1975 - 1976, omslag
[Openbaarheid beperkt tot 01-01-2056](#)

- 11559 Jagdewsing, R., geb. 07-08-1922, 1977 - 1980, omslag
11560 Jagdewsing, R.R., 1976 - 1978, omslag
[Openbaarheid beperkt tot 01-01-2047](#)
- 11561 Jagdewsing-Lalthan, J.Z., 1975 - 1978, omslag
[Openbaarheid beperkt tot 01-01-2045](#)
- 11562 Jagdewsing-Ramdutt, D., 1977 - 1978, omslag
[Openbaarheid beperkt tot 01-01-2049](#)
- 11563 Jagernath, B., 1975, omslag
[Openbaarheid beperkt tot 01-01-2030](#)
- 11564 Jagernath, B.A., 1975, omslag
[Openbaarheid beperkt tot 01-01-2059](#)
- 11565 Jagernath, D., 1977 - 1978, omslag
[Openbaarheid beperkt tot 01-01-2050](#)
- 11566 Jagernath, I., 1976 - 1979, omslag
[Openbaarheid beperkt tot 01-01-2049](#)
- 11567 Jagernath, R.S., 1975 - 1979, omslag
[Openbaarheid beperkt tot 01-01-2054](#)
- 11568 Jagernath, S., 1975, omslag
[Openbaarheid beperkt tot 01-01-2032](#)
- 11569 Jagernath, S., 1975 - 1979, omslag
[Openbaarheid beperkt tot 01-01-2051](#)
- 11570 Jagernath, S., 1976 - 1979, omslag
[Openbaarheid beperkt tot 01-01-2025](#)
- 11571 Jagernath-Jhakrie, W., 1975 - 1979, omslag
[Openbaarheid beperkt tot 01-01-2049](#)
- 11572 Jagershoek, L.Y., 1976, omslag
[Openbaarheid beperkt tot 01-01-2056](#)
- 11573 Jagershoek-Gemin, E.A., 1978, omslag
[Openbaarheid beperkt tot 01-01-2029](#)
- 11574 Jagesar, B., 1975, omslag
[Openbaarheid beperkt tot 01-01-2060](#)
- 11575 Jagesar, B., 1975 - 1978, omslag
[Openbaarheid beperkt tot 01-01-2047](#)
- 11576 Jagesar, N., geb. 10-01-1922, 1975 - 1979, omslag
11577 Jagesar, N., 1975 - 1979, omslag
[Openbaarheid beperkt tot 01-01-2026](#)
- 11578 Jagesar, R., 1975 - 1979, omslag
[Openbaarheid beperkt tot 01-01-2030](#)
- 11579 Jagesar, S., 1975 - 1979, omslag
[Openbaarheid beperkt tot 01-01-2047](#)
- 11580 Jagesar, S., 1978 - 1980, omslag
[Openbaarheid beperkt tot 01-01-2051](#)
- 11581 Jagesar, S., 1979, omslag
[Openbaarheid beperkt tot 01-01-2045](#)
- 11582 Jagesar, S., 1975 - 1979, omslag
[Openbaarheid beperkt tot 01-01-2046](#)
- 11583 Jagessar, A., 1977 - 1979, omslag
[Openbaarheid beperkt tot 01-01-2061](#)
- 11584 Jagessar, C.R., 1975 - 1980, omslag
[Openbaarheid beperkt tot 01-01-2042](#)
- 11585 Jagessar, H., 1976 - 1981, omslag
[Openbaarheid beperkt tot 01-01-2028](#)
- 11586 Jagessar, M., 1976 - 1978, omslag
[Openbaarheid beperkt tot 01-01-2053](#)
- 11587 Jagessar, R., 1976 - 1977, omslag
[Openbaarheid beperkt tot 01-01-2043](#)
- 11588 Jagessar, R.A., 1975 - 1977, omslag
[Openbaarheid beperkt tot 01-01-2054](#)
- 11589 Jagessar, R.R., 1978 - 1979, omslag

- [Openbaarheid beperkt tot 01-01-2049](#)
11590 Jagessar, S., geb. 14-12-1918, 1975 - 1979, omslag
- 11591** Jagessar, S., 1975 - 1979, omslag
[Openbaarheid beperkt tot 01-01-2025](#)
- 11592** Jagessar, S., 1975 - 1979, omslag
[Openbaarheid beperkt tot 01-01-2030](#)
- 11593** Jagessar-Tewari, B.K., 1975 - 1980, omslag
[Openbaarheid beperkt tot 01-01-2038](#)
- 11594** Jagesser, C., 1977, omslag
[Openbaarheid beperkt tot 01-01-2025](#)
- 11595** Jagesser, K., 1975 - 1979, omslag
[Openbaarheid beperkt tot 01-01-2055](#)
- 11596** Jagga, S., 1978 - 1979, omslag
[Openbaarheid beperkt tot 01-01-2053](#)
- 11597** Jaggan, B.R., 1977, omslag
[Openbaarheid beperkt tot 01-01-2058](#)
- 11598** Jaggan, H., 1977, omslag
[Openbaarheid beperkt tot 01-01-2043](#)
- 11599** Jaggan, S., 1975 - 1979, omslag
[Openbaarheid beperkt tot 01-01-2036](#)
- 11600** Jaggan, S., 1975 - 1976, omslag
[Openbaarheid beperkt tot 01-01-2056](#)
- 11601** Jaggan, W.R., 1975 - 1979, omslag
[Openbaarheid beperkt tot 01-01-2036](#)
- 11602** Jaggi, B., 1976 - 1979, omslag
[Openbaarheid beperkt tot 01-01-2050](#)
- 11603** Jaggi, J., 1975 - 1979, omslag
[Openbaarheid beperkt tot 01-01-2037](#)
- 11604** Jaggoe, C.U.R., 1978, omslag
[Openbaarheid beperkt tot 01-01-2058](#)
- 11605** Jaggoe, H.U., 1978 - 1979, omslag
[Openbaarheid beperkt tot 01-01-2054](#)
- 11606** Jaggoe, P., 1976 - 1979, omslag
[Openbaarheid beperkt tot 01-01-2057](#)
- 11607** Jaghai, M., 1976 - 1979, omslag
- 11608** Jaglal, B., 1975 - 1979, omslag
[Openbaarheid beperkt tot 01-01-2051](#)
- 11609** Jaglal, K., 1976 - 1978, omslag
[Openbaarheid beperkt tot 01-01-2055](#)
- 11610** Jagli, A., 1975, omslag
[Openbaarheid beperkt tot 01-01-2054](#)
- 11611** Jagli, D., 1975, omslag
[Openbaarheid beperkt tot 01-01-2055](#)
- 11612** Jagli, T., 1975, omslag
[Openbaarheid beperkt tot 01-01-2057](#)
- 11613** Jagmohan, J.N.B., geb. 19-05-1917, 1975 - 1979, omslag
- 11614** Jagmohansingh, K., 1978, omslag
[Openbaarheid beperkt tot 01-01-2029](#)
- 11615** Jagnarain-Kanhai, P., geb. 14-10-1917, 1975, omslag
- 11616** Jagram, D., 1975 - 1976, omslag
[Openbaarheid beperkt tot 01-01-2058](#)
- 11617** Jagram, D., 1975, omslag
[Openbaarheid beperkt tot 01-01-2053](#)
- 11618** Jagram, G., 1975 - 1978, omslag
[Openbaarheid beperkt tot 01-01-2041](#)
- 11619** Jagram, H., 1975 - 1979, omslag
[Openbaarheid beperkt tot 01-01-2040](#)
- 11620** Jagram, S., 1978, omslag

- [Openbaarheid beperkt tot 01-01-2061](#)
11621 Jagram-Badloe, K.,1975 - 1978, omslag
- [Openbaarheid beperkt tot 01-01-2039](#)
11622 Jagroep, A.L.,1975 - 1977, omslag
- [Openbaarheid beperkt tot 01-01-2048](#)
11623 Jagroep, B., geb. 06-07-1922, 1975 - 1976, omslag
- 11624 Jagroep, B.,1977, omslag
- [Openbaarheid beperkt tot 01-01-2051](#)
11625 Jagroep, C.,1977, omslag
- [Openbaarheid beperkt tot 01-01-2043](#)
11626 Jagroep, C.,1978 - 1981, omslag
- [Openbaarheid beperkt tot 01-01-2057](#)
11627 Jagroep, C.,1976 - 1977, omslag
- [Openbaarheid beperkt tot 01-01-2046](#)
11628 Jagroep, C.,1976 - 1979, omslag
- [Openbaarheid beperkt tot 01-01-2052](#)
11629 Jagroep, C.A.,1975, omslag
- [Openbaarheid beperkt tot 01-01-2034](#)
11630 Jagroep, H.,1977 - 1979, omslag
- [Openbaarheid beperkt tot 01-01-2050](#)
11631 Jagroep, H.J.,1975 - 1976, omslag
- [Openbaarheid beperkt tot 01-01-2054](#)
11632 Jagroep, I.,1975, omslag
- [Openbaarheid beperkt tot 01-01-2049](#)
11633 Jagroep, J.,1975, omslag
- [Openbaarheid beperkt tot 01-01-2047](#)
11634 Jagroep, K.,1975 - 1980, omslag
- [Openbaarheid beperkt tot 01-01-2044](#)
11635 Jagroep, K.,1977 - 1980, omslag
- [Openbaarheid beperkt tot 01-01-2041](#)
11636 Jagroep, K.,1976 - 1979, omslag
- [Openbaarheid beperkt tot 01-01-2049](#)
11637 Jagroep, L.,1975, omslag
- [Openbaarheid beperkt tot 01-01-2041](#)
11638 Jagroep, M.,1975 - 1979, omslag
- [Openbaarheid beperkt tot 01-01-2051](#)
11639 Jagroep, M.J.,1978 - 1979, omslag
- [Openbaarheid beperkt tot 01-01-2051](#)
11640 Jagroep, N.L.P.,1978 - 1979, omslag
- [Openbaarheid beperkt tot 01-01-2057](#)
11641 Jagroep, P.R.,1975 - 1978, omslag
- [Openbaarheid beperkt tot 01-01-2046](#)
11642 Jagroep, R.,1975 - 1977, omslag
- 11643 Jagroep, R.,1977, omslag
- [Openbaarheid beperkt tot 01-01-2044](#)
11644 Jagroep, R., geb. 27-07-1917, 1977, omslag
- 11645 Jagroep, R.,1977, omslag
- [Openbaarheid beperkt tot 01-01-2053](#)
11646 Jagroep, R.,1976 - 1977, omslag
- [Openbaarheid beperkt tot 01-01-2057](#)
11647 Jagroep, R.A.,1975, omslag
- [Openbaarheid beperkt tot 01-01-2054](#)
11648 Jagroep, R.M.,1977 - 1979, omslag
- [Openbaarheid beperkt tot 01-01-2056](#)
11649 Jagroep, R.S.,1976 - 1978, omslag
- [Openbaarheid beperkt tot 01-01-2046](#)
11650 Jagroep, S.,1979 - 1980, omslag
- [Openbaarheid beperkt tot 01-01-2053](#)
11651 Jagroep, S.,1975 - 1978, omslag

- 11652 [Openbaarheid beperkt tot 01-01-2048](#)
Jagroep, S.,1975 - 1979, omslag
- 11653 [Openbaarheid beperkt tot 01-01-2054](#)
Jagroep, S.,1976 - 1979, omslag
- 11654 [Openbaarheid beperkt tot 01-01-2049](#)
Jagroep, S.,1977 - 1979, omslag
- 11655 [Openbaarheid beperkt tot 01-01-2035](#)
Jagroep, S.,1975 - 1979, omslag
- 11656 [Openbaarheid beperkt tot 01-01-2041](#)
Jagroep, T.,1975 - 1979, omslag
- 11657 [Openbaarheid beperkt tot 01-01-2051](#)
Jagroep-Biseswar, S.,1975 - 1979, omslag
- 11658 [Openbaarheid beperkt tot 01-01-2025](#)
Jagroep-Pritipalsingh, W.L.,1975 - 1979, omslag
- 11659 [Openbaarheid beperkt tot 01-01-2052](#)
Jagroep-Ramrattan, K.,1975, omslag
- 11660 [Openbaarheid beperkt tot 01-01-2026](#)
Jagroep-Rasiwan, C.,1975 - 1979, omslag
- 11661 [Openbaarheid beperkt tot 01-01-2030](#)
Jahangier, A.,1975 - 1976, omslag
- 11662 [Openbaarheid beperkt tot 01-01-2045](#)
Jahangier, A.,1975 - 1978, omslag
- 11663 [Openbaarheid beperkt tot 01-01-2030](#)
Jahangier, A.S.,1978 - 1979, omslag
- 11664 [Openbaarheid beperkt tot 01-01-2052](#)
Jahangier, J.,1976, omslag
- 11665 [Openbaarheid beperkt tot 01-01-2060](#)
Jahangier, M.,1977 - 1979, omslag
- 11666 [Openbaarheid beperkt tot 01-01-2055](#)
Jahangier, M.,1975 - 1979, omslag
- 11667 [Openbaarheid beperkt tot 01-01-2038](#)
Jahangier, M.A.,1975 - 1979, omslag
- 11668 [Openbaarheid beperkt tot 01-01-2031](#)
Jahangier, M.O.,1976 - 1978, omslag
- 11669 [Openbaarheid beperkt tot 01-01-2042](#)
Jahangier, P.,1975, stuk
[Openbaarheid beperkt tot 01-01-2051](#)
Geboortedatum onbekend.
- 11670 Jahangir, S.,1978 - 1980, omslag
[Openbaarheid beperkt tot 01-01-2054](#)
- 11671 Jahani, D.,1976 - 1982, omslag
[Openbaarheid beperkt tot 01-01-2030](#)
- 11672 Jahani, S.,1976 - 1978, omslag
[Openbaarheid beperkt tot 01-01-2051](#)
- 11673 Jaharia, B.,1975 - 1978, omslag
[Openbaarheid beperkt tot 01-01-2037](#)
- 11674 Jaharia, O.,1977, omslag
[Openbaarheid beperkt tot 01-01-2039](#)
- 11675 Jaikaran, B., geb. 12-11-1921, 1975 - 1979, omslag
- 11676 Jaikaran, D.,1977 - 1979, omslag
[Openbaarheid beperkt tot 01-01-2056](#)
- 11677 Jaikaran, F.D.,1975 - 1978, omslag
[Openbaarheid beperkt tot 01-01-2053](#)
- 11678 Jaikaran, L.,1975 - 1978, omslag
[Openbaarheid beperkt tot 01-01-2029](#)
- 11679 Jainandan, J.H.,1975 - 1979, omslag
[Openbaarheid beperkt tot 01-01-2039](#)
- 11680 Jainandunsing, B., geb. 11-02-1919, 1978 - 1980, omslag

- 11681 Jainandunsing, C.,1977 - 1978, omslag
[Openbaarheid beperkt tot 01-01-2050](#)
- 11682 Jainandunsing, H.R.,1975 - 1983, omslag
[Openbaarheid beperkt tot 01-01-2052](#)
- 11683 Jainandunsing, I.N.D.,1975 - 1979, omslag
[Openbaarheid beperkt tot 01-01-2035](#)
- 11684 Jainandunsing, L.,1977 - 1978, omslag
[Openbaarheid beperkt tot 01-01-2042](#)
- 11685 Jainandunsing, O., geb. 15-08-1919, 1975 - 1979, omslag
- 11686 Jainandunsing, R.,1975 - 1979, omslag
[Openbaarheid beperkt tot 01-01-2035](#)
- 11687 Jainandunsing, R., geb. 23-11-1903, 1975 - 1977, omslag
- 11688 Jainandunsing, R.R.,1975 - 1981, omslag
[Openbaarheid beperkt tot 01-01-2028](#)
- 11689 Jainandunsing, S.,1978, omslag
[Openbaarheid beperkt tot 01-01-2059](#)
- 11690 Jainandunsingh, T.,1977 - 1980, omslag
[Openbaarheid beperkt tot 01-01-2040](#)
- 11691 Jainandusing, K.,1975 - 1980, omslag
[Openbaarheid beperkt tot 01-01-2033](#)
- 11692 Jainath, C.,1975 - 1977, omslag
[Openbaarheid beperkt tot 01-01-2044](#)
- 11693 Jainath, J.,1976 - 1979, omslag
[Openbaarheid beperkt tot 01-01-2027](#)
- 11694 Jainath, J.,1976 - 1978, omslag
[Openbaarheid beperkt tot 01-01-2058](#)
- 11695 Jainath, P.R.,1975 - 1979, omslag
[Openbaarheid beperkt tot 01-01-2053](#)
- 11696 Jainath, S.,1975 - 1979, omslag
[Openbaarheid beperkt tot 01-01-2053](#)
- 11697 Jainath, S.,1976 - 1977, omslag
[Openbaarheid beperkt tot 01-01-2057](#)
- 11698 Jainatsingh, E.J.,1975 - 1979, omslag
[Openbaarheid beperkt tot 01-01-2033](#)
- 11699 Jaipal, A.,1975 - 1978, omslag
[Openbaarheid beperkt tot 01-01-2049](#)
- 11700 Jaipal, D.,1975, omslag
[Openbaarheid beperkt tot 01-01-2058](#)
- 11701 Jaipal, R.,1976 - 1979, omslag
- 11702 Jaipal, S.,1978, omslag
[Openbaarheid beperkt tot 01-01-2056](#)
- 11703 Jaipal, S.,1976 - 1979, omslag
[Openbaarheid beperkt tot 01-01-2054](#)
- 11704 Jaipal, S.,1976, omslag
[Openbaarheid beperkt tot 01-01-2027](#)
- 11705 Jairam, R.,1976 - 1978, omslag
[Openbaarheid beperkt tot 01-01-2056](#)
- 11706 Jairam, S.,1975 - 1979, omslag
[Openbaarheid beperkt tot 01-01-2049](#)
- 11707 Jairam, S.,1975 - 1979, omslag
[Openbaarheid beperkt tot 01-01-2051](#)
- 11708 Jairam, S.,1975 - 1979, omslag
[Openbaarheid beperkt tot 01-01-2044](#)
- 11709 Jaisri, S.,1976 - 1978, omslag
[Openbaarheid beperkt tot 01-01-2036](#)
- 11710 Jajairam, L.,1975, omslag
[Openbaarheid beperkt tot 01-01-2054](#)

- 11711** Jajairam, R., geb. 12-05-1915, 1975 - 1979, omslag
11712 Jajairam, R., 1975, omslag
[Openbaarheid beperkt tot 01-01-2056](#)
11713 Jajairam, R., 1975 - 1979, omslag
[Openbaarheid beperkt tot 01-01-2036](#)
11714 Jakhari, L., 1975 - 1979, omslag
[Openbaarheid beperkt tot 01-01-2053](#)
11715 Jakhari, M., 1975, omslag
[Openbaarheid beperkt tot 01-01-2051](#)
Geboortedatum onbekend.
11716 Jakharie, R., 1975 - 1979, omslag
[Openbaarheid beperkt tot 01-01-2043](#)
11717 Jakoba, E.M., 1978 - 1979, omslag
[Openbaarheid beperkt tot 01-01-2056](#)
11718 Jakoba, G.W., 1978 - 1980, omslag
[Openbaarheid beperkt tot 01-01-2058](#)
11719 Jalimsing, J., 1975 - 1979, omslag
[Openbaarheid beperkt tot 01-01-2047](#)
11720 Jalimsing, K., 1977, omslag
[Openbaarheid beperkt tot 01-01-2038](#)
11721 Jalimsing, N., 1978 - 1980, omslag
[Openbaarheid beperkt tot 01-01-2051](#)
11722 Jalimsing, R., 1976 - 1982, omslag
[Openbaarheid beperkt tot 01-01-2054](#)
11723 Jalimsing, R., 1976 - 1978, omslag
[Openbaarheid beperkt tot 01-01-2049](#)
11724 Jalimsing, S., 1975 - 1976, omslag
[Openbaarheid beperkt tot 01-01-2049](#)
11725 Jalimsing, S., 1975 - 1979, omslag
[Openbaarheid beperkt tot 01-01-2046](#)
11726 Jalimsingh, M., 1975 - 1982, omslag
[Openbaarheid beperkt tot 01-01-2047](#)
11727 Jalink, E., 1975, omslag
[Openbaarheid beperkt tot 01-01-2027](#)
11728 Jalink, M.F., 1979 - 1980, omslag
[Openbaarheid beperkt tot 01-01-2054](#)
11729 Jalink, R.L., 1975 - 1976, omslag
[Openbaarheid beperkt tot 01-01-2043](#)
11730 Jalink-Ravenberg, H.M., geb. 23-03-1918, 1976, omslag
11731 Jamaloeddin, A.G., 1979, omslag
[Openbaarheid beperkt tot 01-01-2040](#)
11732 James, H.S., geb. 10-09-1906, 1978, omslag
11733 James, J.P., 1975 - 1979, omslag
[Openbaarheid beperkt tot 01-01-2057](#)
11734 James, R.H., 1976, omslag
[Openbaarheid beperkt tot 01-01-2044](#)
11735 Jamin, S., 1975 - 1977, omslag
[Openbaarheid beperkt tot 01-01-2041](#)
11736 Jamoena, H.R., 1975 - 1979, omslag
[Openbaarheid beperkt tot 01-01-2032](#)
11737 Janaiith, T., 1975 - 1979, omslag
[Openbaarheid beperkt tot 01-01-2043](#)
11738 Janboos, E.M., 1977 - 1978, omslag
[Openbaarheid beperkt tot 01-01-2042](#)
11739 Jang A Thai, R.P.L., 1975 - 1977, omslag
[Openbaarheid beperkt tot 01-01-2046](#)
11740 Janga, A.L., 1977 - 1978, omslag
[Openbaarheid beperkt tot 01-01-2037](#)

- 11741 Janga, C.B.,1976, omslag
[Openbaarheid beperkt tot 01-01-2051](#)
- 11742 Janga, E.M.,1979, omslag
[Openbaarheid beperkt tot 01-01-2054](#)
- 11743 Janga, M.J.,1978 - 1979, omslag
[Openbaarheid beperkt tot 01-01-2036](#)
- 11744 Janga, R.M.,1977 - 1979, omslag
[Openbaarheid beperkt tot 01-01-2049](#)
- 11745 Janga, V.J.,1978, omslag
[Openbaarheid beperkt tot 01-01-2059](#)
- 11746 Jangali, A.I.,1975 - 1979, omslag
[Openbaarheid beperkt tot 01-01-2047](#)
- 11747 Jangali, C.,1975 - 1979, omslag
[Openbaarheid beperkt tot 01-01-2047](#)
- 11748 Jangali, R.,1978, omslag
[Openbaarheid beperkt tot 01-01-2053](#)
- 11749 Jangali, R.,1978, omslag
[Openbaarheid beperkt tot 01-01-2055](#)
- 11750 Jangali, R.,1975 - 1979, omslag
[Openbaarheid beperkt tot 01-01-2050](#)
- 11751 Jangbahadoer, A.,1975, omslag
[Openbaarheid beperkt tot 01-01-2038](#)
- 11752 Jangbahadoer, J.L.,1975 - 1980, omslag
[Openbaarheid beperkt tot 01-01-2055](#)
- 11753 Jangbahadoer, M.A.G.,1977 - 1978, omslag
[Openbaarheid beperkt tot 01-01-2048](#)
- 11754 Jangbahadoersing, R.,1975, omslag
[Openbaarheid beperkt tot 01-01-2026](#)
- 11755 Jangi, R.,1975 - 1979, omslag
[Openbaarheid beperkt tot 01-01-2039](#)
- 11756 Jangi-Salijk, G.,1975, omslag
[Openbaarheid beperkt tot 01-01-2030](#)
- 11757 Jangli, P.,1976 - 1977, omslag
[Openbaarheid beperkt tot 01-01-2043](#)
- 11758 Jangli, R.,1975 - 1978, omslag
[Openbaarheid beperkt tot 01-01-2050](#)
- 11759 Jangli-Ramcharan, C.,1976 - 1977, omslag
[Openbaarheid beperkt tot 01-01-2039](#)
- 11760 Janhangier, R.M.S.,1977 - 1978, omslag
[Openbaarheid beperkt tot 01-01-2058](#)
- 11761 Janke, S.,1975 - 1977, omslag
[Openbaarheid beperkt tot 01-01-2043](#)
- 11762 Janki, C.,1976 - 1979, omslag
[Openbaarheid beperkt tot 01-01-2048](#)
- 11763 Janki, C.,1975 - 1978, omslag
[Openbaarheid beperkt tot 01-01-2040](#)
- 11764 Janki, H.,1975 - 1978, omslag
[Openbaarheid beperkt tot 01-01-2045](#)
- 11765 Janki, K.,1975 - 1979, omslag
[Openbaarheid beperkt tot 01-01-2051](#)
- 11766 Janki, R.,1975, omslag
[Openbaarheid beperkt tot 01-01-2044](#)
- 11767 Janki, R.,1975 - 1980, omslag
[Openbaarheid beperkt tot 01-01-2039](#)
- 11768 Janki, R.,1975, omslag
[Openbaarheid beperkt tot 01-01-2028](#)
- 11769 Janki, R.,1977 - 1978, omslag
[Openbaarheid beperkt tot 01-01-2058](#)
- 11770 Janki, R.,1977, omslag

- 11771 [Openbaarheid beperkt tot 01-01-2054](#)
Jankie, A.,1979, omslag
- 11772 [Openbaarheid beperkt tot 01-01-2054](#)
Jankie, B.,1978 - 1983, omslag
- 11773 [Openbaarheid beperkt tot 01-01-2056](#)
Jankie, I.B.,1975 - 1977, omslag
- 11774 [Openbaarheid beperkt tot 01-01-2050](#)
Jankie, I.T.,1976, omslag
- 11775 [Openbaarheid beperkt tot 01-01-2042](#)
Jankie, M.,1975, omslag
- 11776 [Openbaarheid beperkt tot 01-01-2049](#)
Jankie, R., geb. 03-01-1922, 1975, omslag
- 11777 Jankie, R.,1978, omslag
- 11778 [Openbaarheid beperkt tot 01-01-2045](#)
Jankie, R.,1975 - 1979, omslag
- 11779 [Openbaarheid beperkt tot 01-01-2026](#)
Jankie, R.,1977 - 1979, omslag
- 11780 [Openbaarheid beperkt tot 01-01-2055](#)
Jankie, R.,1975 - 1977, omslag
- 11781 [Openbaarheid beperkt tot 01-01-2052](#)
Jankie, S.,1976, omslag
- 11782 [Openbaarheid beperkt tot 01-01-2038](#)
Jankie, S.,1975 - 1978, omslag
- 11783 [Openbaarheid beperkt tot 01-01-2046](#)
Jankie, S.,1975 - 1979, omslag
- 11784 [Openbaarheid beperkt tot 01-01-2051](#)
Jankipersad, C.,1978, omslag
- 11785 [Openbaarheid beperkt tot 01-01-2055](#)
Jankipersad, S.H.,1975 - 1979, omslag
- 11786 [Openbaarheid beperkt tot 01-01-2031](#)
Jankipersadsing, E.J.,1975 - 1979, omslag
- 11787 [Openbaarheid beperkt tot 01-01-2031](#)
Jankipersadsing, F.D.,1975 - 1980, omslag
- 11788 [Openbaarheid beperkt tot 01-01-2055](#)
Jankipersadsing, F.M.,1975, omslag
- 11789 [Openbaarheid beperkt tot 01-01-2056](#)
Jankipersadsing, S.,1975, omslag
- 11790 [Openbaarheid beperkt tot 01-01-2059](#)
Jankipersadsing, W.R.,1975, omslag
- 11791 [Openbaarheid beperkt tot 01-01-2028](#)
Jankisingh, R.,1976 - 1978, omslag
- 11792 [Openbaarheid beperkt tot 01-01-2047](#)
Jankisingh-Mangroe, J.B.,1977 - 1979, omslag
- 11793 [Openbaarheid beperkt tot 01-01-2031](#)
Jankissingh, J., geb. 07-04-1923, 1975 - 1978, omslag
- 11794 Janmahomed, G.,1976, omslag
- 11795 [Openbaarheid beperkt tot 01-01-2055](#)
Janse, M.A.,1977 - 1980, omslag
- 11796 [Openbaarheid beperkt tot 01-01-2056](#)
Jansen, C.C.,1977 - 1979, omslag
- 11797 [Openbaarheid beperkt tot 01-01-2029](#)
Jansen, E.,1975, omslag
- 11798 [Openbaarheid beperkt tot 01-01-2027](#)
Jansen, E.M.,1978 - 1980, omslag
- 11799 [Openbaarheid beperkt tot 01-01-2058](#)
Jansen, G.,1977, omslag
- 11800 [Openbaarheid beperkt tot 01-01-2053](#)
Jansen, G.M.,1978 - 1979, omslag
- [Openbaarheid beperkt tot 01-01-2041](#)

- 11801 Jansen, H.A.,1978 - 1980, omslag
[Openbaarheid beperkt tot 01-01-2047](#)
- 11802 Jansen, M.E.,1978, omslag
[Openbaarheid beperkt tot 01-01-2045](#)
- 11803 Jansen, M.F.,1977, omslag
[Openbaarheid beperkt tot 01-01-2058](#)
- 11804 Jansen, O.J.,1978 - 1979, omslag
[Openbaarheid beperkt tot 01-01-2056](#)
- 11805 Jansen, R.,1977 - 1979, omslag
[Openbaarheid beperkt tot 01-01-2046](#)
- 11806 Jansen, S.E.,1978 - 1980, omslag
[Openbaarheid beperkt tot 01-01-2050](#)
- 11807 Jansen, S.M.,1977 - 1980, omslag
[Openbaarheid beperkt tot 01-01-2049](#)
- 11808 Jansen, V.A.,1976 - 1978, omslag
[Openbaarheid beperkt tot 01-01-2050](#)
- 11809 Jansen-Lindeborg, C.H., geb. 13-01-1913, 1978 - 1982, omslag
- 11810 Jansson, S.D., geb. 17-04-1922, 1981 - 1982, pak
- 11811 Jantji, E.F.,1978 - 1979, omslag
[Openbaarheid beperkt tot 01-01-2053](#)
- 11812 Jantji, H.S.,1975 - 1979, omslag
[Openbaarheid beperkt tot 01-01-2056](#)
- 11813 Janze, J.F.,1976 - 1977, omslag
[Openbaarheid beperkt tot 01-01-2057](#)
- 11814 Janze, M.A.F.,1977 - 1978, omslag
[Openbaarheid beperkt tot 01-01-2052](#)
- 11815 Jap-Sam, W.H., geb. 15-07-1915, 1975 - 1979, omslag
- 11816 Jap-Tong, S.R.A.,1977 - 1981, omslag
[Openbaarheid beperkt tot 01-01-2057](#)
- 11817 Jarbandhan, D.,1975 - 1979, omslag
[Openbaarheid beperkt tot 01-01-2046](#)
- 11818 Jarbandhan, R.A.,1975 - 1978, omslag
[Openbaarheid beperkt tot 01-01-2045](#)
- 11819 Jarbandhan, T.,1975 - 1979, omslag
[Openbaarheid beperkt tot 01-01-2049](#)
- 11820 Jarmohamed, A.H.,1976 - 1978, omslag
[Openbaarheid beperkt tot 01-01-2053](#)
- 11821 Jarmohamed, G.N.,1975, stuk
[Openbaarheid beperkt tot 01-01-2051](#)
- 11822 Jarmohamed, H.,1975, stuk
[Openbaarheid beperkt tot 01-01-2037](#)
- 11823 Jarmohamed, S.,1977 - 1982, omslag
[Openbaarheid beperkt tot 01-01-2026](#)
- 11824 Jasomihardjo, P., geb. circa 1910, 1977 - 1979, omslag
- 11825 Jaswant, S.,1976 - 1977, omslag
[Openbaarheid beperkt tot 01-01-2046](#)
- 11826 Jatim, D., geb. circa 1911, 1975 - 1980, omslag
- 11827 Javois, A.J.,1976 - 1979, omslag
[Openbaarheid beperkt tot 01-01-2049](#)
- 11828 Javois, C.P.,1976 - 1978, omslag
[Openbaarheid beperkt tot 01-01-2050](#)
- 11829 Jawahier, M.U.,1975 - 1976, omslag
[Openbaarheid beperkt tot 01-01-2047](#)
- 11830 Jawahierkan, M.J.,1977 - 1978, omslag
[Openbaarheid beperkt tot 01-01-2039](#)
- 11831 Jawahierkhan, H., geb. 09-01-1911, 1975 - 1983, omslag

- 11832 Jawahir, D.,1976 - 1979, omslag
[Openbaarheid beperkt tot 01-01-2046](#)
- 11833 Jawahir, J.,1975, stuk
[Openbaarheid beperkt tot 01-01-2043](#)
- 11834 Jawahir, P.E.,1975 - 1979, omslag
[Openbaarheid beperkt tot 01-01-2042](#)
- 11835 Jawalapersad, C.,1975, omslag
[Openbaarheid beperkt tot 01-01-2047](#)
- 11836 Jawalapersad, D.,1975, omslag
[Openbaarheid beperkt tot 01-01-2057](#)
- 11837 Jawalapersad, J.,1975 - 1978, omslag
[Openbaarheid beperkt tot 01-01-2052](#)
- 11838 Jawalapersad, J.,1975 - 1978, omslag
[Openbaarheid beperkt tot 01-01-2054](#)
- 11839 Jawalapersad, K.,1975, omslag
[Openbaarheid beperkt tot 01-01-2055](#)
- 11840 Jawalapersad, N.,1975, omslag
[Openbaarheid beperkt tot 01-01-2051](#)
- 11841 Jawalapersad, P.,1977 - 1978, omslag
[Openbaarheid beperkt tot 01-01-2058](#)
- 11842 Jawalapersad, R.,1975 - 1981, omslag
[Openbaarheid beperkt tot 01-01-2032](#)
- 11843 Jawalapersad, S.,1975 - 1980, omslag
[Openbaarheid beperkt tot 01-01-2039](#)
- 11844 Jawalapersad, V.,1975 - 1979, omslag
[Openbaarheid beperkt tot 01-01-2053](#)
- 11845 Jawalapersad-Baboeram, K., geb. 21-01-1921, 1975 - 1976, omslag
- 11846 Jealal, A., geb. 11-01-1922, 1975 - 1979, omslag
- 11847 Jealal, S.,1975 - 1979, omslag
[Openbaarheid beperkt tot 01-01-2035](#)
- 11848 Jeffry-Frank, S.M.,1976 - 1979, omslag
[Openbaarheid beperkt tot 01-01-2034](#)
- 11849 Jensen, E.,1975, omslag
[Openbaarheid beperkt tot 01-01-2031](#)
- 11850 Jensen, E.O.J.,1978 - 1982, omslag
[Openbaarheid beperkt tot 01-01-2046](#)
- 11851 Jensen, W.R.,1976, omslag
[Openbaarheid beperkt tot 01-01-2026](#)
- 11852 Jermain, C.A.,1978, omslag
[Openbaarheid beperkt tot 01-01-2034](#)
- 11853 Jerman, C.M.N.,1976, omslag
[Openbaarheid beperkt tot 01-01-2057](#)
- 11854 Jeroe, L.M.,1978, omslag
[Openbaarheid beperkt tot 01-01-2052](#)
- 11855 Jessurun, R.U.,1975 - 1980, omslag
[Openbaarheid beperkt tot 01-01-2042](#)
- 11856 Jethoe, A.,1975 - 1979, omslag
[Openbaarheid beperkt tot 01-01-2055](#)
- 11857 Jethoe, B.,1975 - 1979, omslag
[Openbaarheid beperkt tot 01-01-2034](#)
- 11858 Jethoe, F.,1975 - 1984, omslag
[Openbaarheid beperkt tot 01-01-2046](#)
- 11859 Jethoe, G.,1975 - 1978, omslag
[Openbaarheid beperkt tot 01-01-2044](#)
- 11860 Jethoe, K., geb. 08-02-1923, 1975 - 1980, omslag
- 11861 Jethoe, M.,1978, omslag
[Openbaarheid beperkt tot 01-01-2055](#)
- 11862 Jethoe, P.,1975 - 1979, omslag

- [Openbaarheid beperkt tot 01-01-2050](#)
11863 Jethoe, R., geb. 09-07-1914, 1975 - 1978, omslag
- 11864 Jethoe, R., 1975 - 1979, omslag
[Openbaarheid beperkt tot 01-01-2032](#)
- 11865 Jethoe, R., geb. 12-05-1922, 1976 - 1979, omslag
- 11866 Jethoe, S., 1975 - 1977, omslag
[Openbaarheid beperkt tot 01-01-2058](#)
- 11867 Jethoe, S., 1975 - 1979, omslag
[Openbaarheid beperkt tot 01-01-2055](#)
- 11868 Jewbali, J., 1975 - 1979, omslag
[Openbaarheid beperkt tot 01-01-2035](#)
- 11869 Jewlal, C., 1975 - 1979, omslag
[Openbaarheid beperkt tot 01-01-2051](#)
- 11870 Jewlal, P., 1975 - 1978, omslag
[Openbaarheid beperkt tot 01-01-2056](#)
- 11871 Jewlal, R., 1975 - 1979, omslag
[Openbaarheid beperkt tot 01-01-2056](#)
- 11872 Jewlal, R., 1975 - 1979, omslag
[Openbaarheid beperkt tot 01-01-2053](#)
- 11873 Jezus, M.C. de, 1976 - 1978, omslag
[Openbaarheid beperkt tot 01-01-2049](#)
- 11874 Jhaghru-Bhawanie, S.G., geb. 21-10-1918, 1975 - 1976, omslag
- 11875 Jhagjhoorsingh, S., 1975 - 1979, omslag
[Openbaarheid beperkt tot 01-01-2043](#)
- 11876 Jhagjhoorsingh, T., 1975 - 1977, omslag
- 11877 Jhagroe, H., geb. 17-09-1921, 1976 - 1979, omslag
- 11878 Jhagroe, J.M., 1978 - 1979, omslag
[Openbaarheid beperkt tot 01-01-2050](#)
- 11879 Jhagroe, P., 1975 - 1979, omslag
[Openbaarheid beperkt tot 01-01-2044](#)
- 11880 Jhagroe, R., geb. 02-05-1910, 1975 - 1979, omslag
- 11881 Jhagroe, R., 1975 - 1979, omslag
[Openbaarheid beperkt tot 01-01-2038](#)
- 11882 Jhagroe, R., 1975 - 1978, omslag
[Openbaarheid beperkt tot 01-01-2040](#)
- 11883 Jhagroe, T., 1975 - 1982, omslag
[Openbaarheid beperkt tot 01-01-2039](#)
- 11884 Jhagroop, M., 1976 - 1979, omslag
[Openbaarheid beperkt tot 01-01-2031](#)
- 11885 Jhagru, H., 1975, omslag
[Openbaarheid beperkt tot 01-01-2049](#)
- 11886 Jhagru, S., 1978 - 1979, omslag
[Openbaarheid beperkt tot 01-01-2055](#)
- 11887 Jhanjan, Ch., 1976 - 1977, omslag
[Openbaarheid beperkt tot 01-01-2056](#)
- 11888 Jhanjhan, B., 1975 - 1976, omslag
[Openbaarheid beperkt tot 01-01-2048](#)
- 11889 Jhanjhan, S., 1977, omslag
[Openbaarheid beperkt tot 01-01-2046](#)
- 11890 Jhapsie, M.D., 1975, omslag
[Openbaarheid beperkt tot 01-01-2051](#)
- 11891 Jhapsie, M.O., 1975, omslag
[Openbaarheid beperkt tot 01-01-2053](#)
- 11892 Jharap, A., 1981 - 1982, omslag
[Openbaarheid beperkt tot 01-01-2055](#)
- 11893 Jharap, B., 1975 - 1976, omslag
[Openbaarheid beperkt tot 01-01-2044](#)
- 11894 Jharap, B., geb. 29-11-1914, 1975 - 1978, omslag

- 11895** Jharap, D.G., geb. 10-10-1916, 1975 - 1982, omslag
11896 Jharap, J.K., 1983, omslag
[Openbaarheid beperkt tot 01-01-2031](#)
- 11897** Jharap, P., 1975, omslag
[Openbaarheid beperkt tot 01-01-2056](#)
- 11898** Jharap, R., 1975 - 1977, omslag
[Openbaarheid beperkt tot 01-01-2034](#)
- 11899** Jharap, S., 1975 - 1976, omslag
[Openbaarheid beperkt tot 01-01-2041](#)
- 11900** Jharap, W.R., 1975, stuk
[Openbaarheid beperkt tot 01-01-2033](#)
- 11901** Jharap-Rameswar, S., 1977, omslag
[Openbaarheid beperkt tot 01-01-2025](#)
- 11902** Jharihar, B., 1978 - 1980, omslag
[Openbaarheid beperkt tot 01-01-2057](#)
- 11903** Jharihar, H., 1975, stuk
[Openbaarheid beperkt tot 01-01-2039](#)
- 11904** Jhauw, C., 1977 - 1981, omslag
[Openbaarheid beperkt tot 01-01-2050](#)
- 11905** Jhauw, H., geb. 28-02-1921, 1975, omslag
11906 Jhauw, M., 1975, omslag
[Openbaarheid beperkt tot 01-01-2049](#)
- 11907** Jhauw, P., 1977, omslag
[Openbaarheid beperkt tot 01-01-2052](#)
- 11908** Jhauw, R., 1976 - 1982, omslag
[Openbaarheid beperkt tot 01-01-2054](#)
- 11909** Jhingoer, B., 1975 - 1979, omslag
[Openbaarheid beperkt tot 01-01-2038](#)
- 11910** Jhingoer, H., 1975 - 1979, omslag
[Openbaarheid beperkt tot 01-01-2030](#)
- 11911** Jhingoer, L., 1978 - 1979, omslag
[Openbaarheid beperkt tot 01-01-2035](#)
- 11912** Jhingoer, S., geb. 18-03-1901, 1978 - 1980, omslag
11913 Jhingoer, S.B.E., 1978 - 1985, omslag
[Openbaarheid beperkt tot 01-01-2041](#)
- 11914** Jhingoeri, H., 1975 - 1979, omslag
[Openbaarheid beperkt tot 01-01-2047](#)
- 11915** Jhingoeri, M., 1975 - 1976, omslag
[Openbaarheid beperkt tot 01-01-2057](#)
- 11916** Jhingoeriesingh, J.A.R., 1975 - 1976, omslag
[Openbaarheid beperkt tot 01-01-2051](#)
- 11917** Jhinkoe, J., 1976 - 1978, omslag
[Openbaarheid beperkt tot 01-01-2034](#)
- 11918** Jhinkoe Rai, D.W., 1976 - 1978, omslag
[Openbaarheid beperkt tot 01-01-2051](#)
- 11919** Jhinkoe Rai, K., 1976 - 1979, omslag
[Openbaarheid beperkt tot 01-01-2042](#)
- 11920** Jhinkoerai, C., 1975 - 1981, omslag
[Openbaarheid beperkt tot 01-01-2030](#)
- 11921** Jhinkoerai, D., 1975 - 1977, omslag
[Openbaarheid beperkt tot 01-01-2039](#)
- 11922** Jhinkoerai, R., 1976 - 1977, omslag
[Openbaarheid beperkt tot 01-01-2027](#)
- 11923** Jhinnoe, B., 1975 - 1980, omslag
[Openbaarheid beperkt tot 01-01-2057](#)
- 11924** Jhinnoe, S.P., 1976 - 1979, omslag
[Openbaarheid beperkt tot 01-01-2056](#)
- 11925** Jhinnoe-Mahabier, O., 1978 - 1980, omslag
[Openbaarheid beperkt tot 01-01-2056](#)

- 11926 Jhorai, A.,1975 - 1979, omslag
[Openbaarheid beperkt tot 01-01-2055](#)
- 11927 Jhorai, A.,1977, omslag
[Openbaarheid beperkt tot 01-01-2051](#)
- 11928 Jhorai, S.,1975 - 1978, omslag
[Openbaarheid beperkt tot 01-01-2036](#)
- 11929 Jialal, D.,1975 - 1978, omslag
[Openbaarheid beperkt tot 01-01-2046](#)
- 11930 Jialal, H.,1980 - 1982, omslag
[Openbaarheid beperkt tot 01-01-2027](#)
- 11931 Jialal, H.S.,1975 - 1979, omslag
[Openbaarheid beperkt tot 01-01-2058](#)
- 11932 Jialal, L.,1978, omslag
[Openbaarheid beperkt tot 01-01-2054](#)
- 11933 Jialal, R.W.,1976 - 1977, omslag
[Openbaarheid beperkt tot 01-01-2030](#)
- 11934 Jialal, S.,1975 - 1979, omslag
[Openbaarheid beperkt tot 01-01-2039](#)
- 11935 Jiaw, B., geb. 03-10-1917, 1975, omslag
- 11936 Jiawan, H.,1975 - 1979, omslag
[Openbaarheid beperkt tot 01-01-2044](#)
- 11937 Jiawan, H.A.R.,1975, omslag
[Openbaarheid beperkt tot 01-01-2056](#)
- 11938 Jiawan, L.,1976 - 1985, omslag
[Openbaarheid beperkt tot 01-01-2056](#)
- 11939 Jiawan, R., geb. 11-06-1919, 1975, omslag
- 11940 Jiawan, R.,1975 - 1976, omslag
[Openbaarheid beperkt tot 01-01-2051](#)
- 11941 Jiawan, R.,1975 - 1979, omslag
[Openbaarheid beperkt tot 01-01-2030](#)
- 11942 Jiawan, R.,1975 - 1979, omslag
[Openbaarheid beperkt tot 01-01-2042](#)
- 11943 Jiawan, T.,1975 - 1979, omslag
[Openbaarheid beperkt tot 01-01-2048](#)
- 11944 Jiawan-Kanhai, E.T.,1975 - 1979, omslag
[Openbaarheid beperkt tot 01-01-2044](#)
- 11945 Jiawan-Sadhoe, S.J.,1976 - 1977, omslag
[Openbaarheid beperkt tot 01-01-2031](#)
- 11946 Jibodh, D.,1980 - 1982, omslag
[Openbaarheid beperkt tot 01-01-2058](#)
- 11947 Jibodh, H.,1978 - 1983, omslag
[Openbaarheid beperkt tot 01-01-2051](#)
- 11948 Jibodh, R.,1975, omslag
[Openbaarheid beperkt tot 01-01-2026](#)
- 11949 Jibodh, S., geb. 09-04-1922, 1975 - 1976, omslag
- 11950 Jie, K.S.,1975 - 1979, omslag
[Openbaarheid beperkt tot 01-01-2040](#)
- 11951 Jie-Foensang, A.S.R.,1975 - 1979, omslag
[Openbaarheid beperkt tot 01-01-2040](#)
- 11952 Jie-Kon-Chew, geb. 04-04-1911, 1975, stuk
- 11953 Jie A Joen, N.,1975, omslag
[Openbaarheid beperkt tot 01-01-2026](#)
- 11954 Jimidar, S.,1977 - 1979, omslag
[Openbaarheid beperkt tot 01-01-2051](#)
- 11955 Jinkhoerai, K.,1975 - 1982, omslag
[Openbaarheid beperkt tot 01-01-2042](#)
- 11956 Jipat, G.,1978 - 1981, omslag
[Openbaarheid beperkt tot 01-01-2041](#)
- 11957 Jitan, A.,1975 - 1979, omslag

- 11958** [Openbaarheid beperkt tot 01-01-2030](#)
Jitan, D.D.,1977 - 1978, omslag
- 11959** [Openbaarheid beperkt tot 01-01-2057](#)
Jitan, I.,1975, omslag
- 11960** [Openbaarheid beperkt tot 01-01-2026](#)
Jitan, K.,1978, omslag
- 11961** [Openbaarheid beperkt tot 01-01-2054](#)
Jitan, R., geb. 25-02-1922, 1975 - 1979, omslag
- 11962** [Openbaarheid beperkt tot 01-01-2047](#)
Jitan, T.R.,1975 - 1977, omslag
- 11963** [Openbaarheid beperkt tot 01-01-2059](#)
Jitan-Sardarkhan, A.S.,1977 - 1979, omslag
- 11964** [Openbaarheid beperkt tot 01-01-2043](#)
Jitbahadoer-Mokansingh, S.,1975 - 1977, omslag
- 11965** [Openbaarheid beperkt tot 01-01-2044](#)
Jodha, A.,1975 - 1978, omslag
- 11966** [Openbaarheid beperkt tot 01-01-2044](#)
Jodha, B., geb. 12-01-1910, 1975 - 1976, omslag
- 11967** [Openbaarheid beperkt tot 01-01-2043](#)
Jodha, T.,1975 - 1978, omslag
- 11968** [Openbaarheid beperkt tot 01-01-2050](#)
Joeglal, B.,1975 - 1979, omslag
- 11969** [Openbaarheid beperkt tot 01-01-2038](#)
Joeglal, J.,1975 - 1979, omslag
- 11970** [Openbaarheid beperkt tot 01-01-2053](#)
Joeloemsing, A.,1975 - 1980, omslag
- 11971** [Openbaarheid beperkt tot 01-01-2055](#)
Joeloemsing, K.,1975, omslag
- 11972** [Openbaarheid beperkt tot 01-01-2055](#)
Joeloemsingh, S., geb. 15-12-1892, 1975 - 1978, omslag
- 11973** [Openbaarheid beperkt tot 01-01-2033](#)
Joeloemsingh, V.,1975 - 1979, omslag
- 11974** [Openbaarheid beperkt tot 01-01-2030](#)
Joeloemsing-Mannoelsingh, O.,1975, omslag
- 11975** [Openbaarheid beperkt tot 01-01-2041](#)
Joemai, S.R.,1976 - 1980, omslag
- 11976** [Openbaarheid beperkt tot 01-01-2026](#)
Joemai, W.,1975 - 1979, omslag
- 11977** [Openbaarheid beperkt tot 01-01-2026](#)
Joeman, K.,1977, omslag
- 11978** [Openbaarheid beperkt tot 01-01-2049](#)
Joemanbaks, D.J.,1976 - 1977, omslag
- 11979** [Openbaarheid beperkt tot 01-01-2043](#)
Joemman, D.,1975 - 1978, omslag
- 11980** [Openbaarheid beperkt tot 01-01-2033](#)
Joemman, I.M.,1975 - 1976, omslag
- 11981** [Openbaarheid beperkt tot 01-01-2047](#)
Joemmanbaks, G.,1977 - 1979, omslag
- 11982** [Openbaarheid beperkt tot 01-01-2045](#)
Joemmanbaks, I.,1978 - 1979, omslag
- 11983** [Openbaarheid beperkt tot 01-01-2042](#)
Joemmanbaks, J.,1979, omslag
- 11984** [Openbaarheid beperkt tot 01-01-2035](#)
Joemmanbaks-Mangar, S.,1975 - 1979, omslag
- 11985** [Openbaarheid beperkt tot 01-01-2048](#)
Joemrati, M.A.,1975, omslag
- 11986** [Openbaarheid beperkt tot 01-01-2043](#)
Joemrati, R.M.A.,1976 - 1980, omslag
- 11987** [Openbaarheid beperkt tot 01-01-2050](#)
Joemratie, A.,1976 - 1979, omslag

- 11988** Joemratie, H., 1976 - 1978, omslag
[Openbaarheid beperkt tot 01-01-2035](#)
- 11989** Joemratie, M., 1975 - 1981, omslag
[Openbaarheid beperkt tot 01-01-2055](#)
- 11990** Joerawan, I., 1976 - 1978, omslag
[Openbaarheid beperkt tot 01-01-2043](#)
- 11991** Joerawan, M., 1975 - 1979, omslag
[Openbaarheid beperkt tot 01-01-2043](#)
- 11992** Joerawan, S., 1976 - 1979, omslag
[Openbaarheid beperkt tot 01-01-2051](#)
- 11993** Joerawan-Kalika, T., 1976 - 1980, omslag
[Openbaarheid beperkt tot 01-01-2051](#)
- 11994** Joetkhan, A., 1978, omslag
[Openbaarheid beperkt tot 01-01-2046](#)
- 11995** Joghi, B., geb. 03-09-1923, 1978, omslag
- 11996** Joghi, K., 1975 - 1982, omslag
[Openbaarheid beperkt tot 01-01-2042](#)
- 11997** Joghi-Sahabier, K., 1979, stuk
[Openbaarheid beperkt tot 01-01-2026](#)
- 11998** Jogie, H., 1975, omslag
[Openbaarheid beperkt tot 01-01-2051](#)
Geboortedatum onbekend.
- 11999** Johangier, M.A., 1976 - 1980, omslag
[Openbaarheid beperkt tot 01-01-2034](#)
- 12000** Johangier, M.I., 1975, omslag
[Openbaarheid beperkt tot 01-01-2044](#)
- 12001** Johangir, A.R., 1975, omslag
[Openbaarheid beperkt tot 01-01-2051](#)
- 12002** Johannes, E.A., 1978 - 1979, omslag
[Openbaarheid beperkt tot 01-01-2048](#)
- 12003** John, A., 1978 - 1981, omslag
[Openbaarheid beperkt tot 01-01-2050](#)
- 12004** John, W., 1975 - 1979, omslag
[Openbaarheid beperkt tot 01-01-2053](#)
- 12005** Jokhan, B., geb. 08-07-1923, 1976 - 1978, omslag
- 12006** Jokhan, L., 1975 - 1979, omslag
[Openbaarheid beperkt tot 01-01-2045](#)
- 12007** Jokhan, M., 1975 - 1979, omslag
[Openbaarheid beperkt tot 01-01-2043](#)
- 12008** Jokhan, S., 1976, omslag
[Openbaarheid beperkt tot 01-01-2049](#)
- 12009** Jokhan, S., geb. 24-11-1907, 1975, omslag
- 12010** Jokhoe, D.H., 1975, omslag
[Openbaarheid beperkt tot 01-01-2054](#)
- 12011** Jokhoe, H., 1975, omslag
[Openbaarheid beperkt tot 01-01-2046](#)
- 12012** Jokhoe, K., 1976 - 1978, omslag
[Openbaarheid beperkt tot 01-01-2038](#)
- 12013** Jokhoe, R., 1978, omslag
[Openbaarheid beperkt tot 01-01-2057](#)
- 12014** Jokhoe-Khedoe, S., 1975 - 1978, omslag
[Openbaarheid beperkt tot 01-01-2033](#)
- 12015** Jon, N.F.O.S., 1977, omslag
[Openbaarheid beperkt tot 01-01-2026](#)
- 12016** Jon, S.R., 1975 - 1982, omslag
[Openbaarheid beperkt tot 01-01-2053](#)
- 12017** Jona, J., geb. 09-06-1910, 1977 - 1982, omslag
- 12018** Jonas, P.M.K., 1978 - 1979, omslag
[Openbaarheid beperkt tot 01-01-2031](#)

- 12019** Jones, A.A.,1975, omslag
[Openbaarheid beperkt tot 01-01-2046](#)
- 12020** Jones, A.W.,1980 - 1981, omslag
[Openbaarheid beperkt tot 01-01-2046](#)
- 12021** Jones, D.,1975 - 1977, omslag
[Openbaarheid beperkt tot 01-01-2043](#)
- 12022** Jones, E.R.D.,1977 - 1979, omslag
[Openbaarheid beperkt tot 01-01-2049](#)
- 12023** Jones, I.A., geb. 09-06-1910, 1975, omslag
- 12024** Jones, J.J.,1979 - 1980, omslag
[Openbaarheid beperkt tot 01-01-2052](#)
- 12025** Jones, R.M.,1975, omslag
[Openbaarheid beperkt tot 01-01-2053](#)
- 12026** Jones, Z.C.,1978 - 1979, omslag
[Openbaarheid beperkt tot 01-01-2050](#)
- 12027** Jong, C.F., geb. 26-02-1909, 1975 - 1979, omslag
- 12028** Jong, C.M.,1977 - 1979, omslag
[Openbaarheid beperkt tot 01-01-2055](#)
- 12029** Jong, J.K.,1980 - 1981, omslag
[Openbaarheid beperkt tot 01-01-2055](#)
- 12030** Jong, Y.C.,1976 - 1979, omslag
[Openbaarheid beperkt tot 01-01-2056](#)
- 12031** Jong-Moe, J.T.,1977 - 1978, omslag
[Openbaarheid beperkt tot 01-01-2026](#)
- 12032** Jong A Man, G.A.,1977, omslag
[Openbaarheid beperkt tot 01-01-2050](#)
- 12033** Jong A Pen, J.S.R., geb. 15-08-1923, 1975 - 1976, omslag
- 12034** Jong A Tai, A.A.W.,1978, omslag
[Openbaarheid beperkt tot 01-01-2050](#)
- 12035** Jong A Tai, R.Ph.,1976 - 1977, omslag
[Openbaarheid beperkt tot 01-01-2046](#)
- 12036** Jongh, E.M. de,1978, omslag
[Openbaarheid beperkt tot 01-01-2053](#)
- 12037** Jongh, R.A.E.,1977 - 1979, omslag
[Openbaarheid beperkt tot 01-01-2060](#)
- 12038** Jongh-Rog, Z.C. de,1978 - 1980, omslag
[Openbaarheid beperkt tot 01-01-2033](#)
- 12039** Jonis, K.G.,1978 - 1979, omslag
[Openbaarheid beperkt tot 01-01-2057](#)
- 12040** Jordan, E.,1975 - 1978, omslag
[Openbaarheid beperkt tot 01-01-2030](#)
- 12041** Jordan, G.R.,1976 - 1978, omslag
[Openbaarheid beperkt tot 01-01-2040](#)
- 12042** Jordan, J.,1975 - 1981, omslag
[Openbaarheid beperkt tot 01-01-2050](#)
- 12043** Josefa, G.H.,1977 - 1979, omslag
[Openbaarheid beperkt tot 01-01-2057](#)
- 12044** Josefa, J.J., geb. 11-09-1918, 1977 - 1979, omslag
- 12045** Josefa, M.F.,1978 - 1980, omslag
[Openbaarheid beperkt tot 01-01-2054](#)
- 12046** Josefa, N.R.C.,1978 - 1980, omslag
[Openbaarheid beperkt tot 01-01-2060](#)
- 12047** Josefina, M.J.,1978 - 1980, omslag
[Openbaarheid beperkt tot 01-01-2058](#)
- 12048** Joseph, L.G.,1975 - 1978, omslag
[Openbaarheid beperkt tot 01-01-2026](#)
- 12049** Josepha, M.A.M.,1977 - 1978, omslag
[Openbaarheid beperkt tot 01-01-2058](#)

- 12050** Josepha, S.S.,1978 - 1980, omslag
[Openbaarheid beperkt tot 01-01-2050](#)
- 12051** Josopawiro, S., geb. circa 1901, 1975 - 1979, omslag
- 12052** Jososemito, S., geb. circa 1907, 1975, omslag
- 12053** Jourdain, R.P.,1978 - 1979, omslag
[Openbaarheid beperkt tot 01-01-2054](#)
- 12054** Jouri, R., geb. 02-11-1912, 1977 - 1979, omslag
- 12055** Joval, E.,1975 - 1979, omslag
[Openbaarheid beperkt tot 01-01-2045](#)
- 12056** Joval, G.J.A,1975, omslag
[Openbaarheid beperkt tot 01-01-2051](#)
Geboortedatum onbekend.
- 12057** Joyeux, H.H.,1975, omslag
[Openbaarheid beperkt tot 01-01-2026](#)
- 12058** Jozefa, C.J.C., geb. 14-10-1914, 1978, stuk
- 12059** Jozefzoon, M.,1975 - 1980, omslag
[Openbaarheid beperkt tot 01-01-2054](#)
- 12060** Jozefzoon, R.,1975 - 1979, omslag
[Openbaarheid beperkt tot 01-01-2047](#)
- 12061** Jubitana, B.J.,1975 - 1979, omslag
[Openbaarheid beperkt tot 01-01-2040](#)
- 12062** Jubitana, H., geb. 06-02-1916, 1975 - 1979, omslag
- 12063** Jubitana, H.E., geb. 30-03-1921, 1975 - 1979, omslag
- 12064** Jubithana, E.E.,1975, stuk
[Openbaarheid beperkt tot 01-01-2055](#)
- 12065** Jubithana, F.C.,1975 - 1979, omslag
[Openbaarheid beperkt tot 01-01-2053](#)
- 12066** Juda, E.M.M.,1976, omslag
[Openbaarheid beperkt tot 01-01-2044](#)
- 12067** Jugwels, L.A.E., geb. 15-11-1911, 1977 - 1978, omslag
- 12068** Jukhoo, G.R.,1975, omslag
[Openbaarheid beperkt tot 01-01-2054](#)
- 12069** Jules, Y.A.,1977 - 1979, omslag
[Openbaarheid beperkt tot 01-01-2049](#)
- 12070** Julia, A.E.,1975 - 1977, omslag
[Openbaarheid beperkt tot 01-01-2054](#)
- 12071** Juliana, I.P.,1978 - 1979, omslag
[Openbaarheid beperkt tot 01-01-2047](#)
- 12072** Juliana, R.J.,1977 - 1979, omslag
[Openbaarheid beperkt tot 01-01-2057](#)
- 12073** Juliette, S.M.,1978 - 1979, omslag
[Openbaarheid beperkt tot 01-01-2049](#)
- 12074** Juman, K.K.,1976 - 1978, omslag
[Openbaarheid beperkt tot 01-01-2048](#)
- 12075** Jumaralia, M.A.,1980 - 1981, pak
[Openbaarheid beperkt tot 01-01-2033](#)
- 12076** Jummon, J.,1976 - 1979, omslag
[Openbaarheid beperkt tot 01-01-2032](#)
- 12077** Jungblut, J.,1977 - 1978, omslag
[Openbaarheid beperkt tot 01-01-2053](#)
- 12078** Jungerman, J.J.,1980 - 1981, omslag
[Openbaarheid beperkt tot 01-01-2053](#)
- 12079** Jurawan, R.,1975, omslag
[Openbaarheid beperkt tot 01-01-2047](#)
- 12080** Jurawan, W,1975, omslag
[Openbaarheid beperkt tot 01-01-2051](#)
Geboortedatum onbekend.
- 12081** Jusia, T.K.,1975, omslag
[Openbaarheid beperkt tot 01-01-2043](#)

- 12082** Juthan, A., geb. 25-12-1915, 1975 - 1979, omslag
12083 Kaboel, E.J., 1975, stuk
[Openbaarheid beperkt tot 01-01-2054](#)
- 12084** Kadier, A.K., 1976 - 1979, omslag
[Openbaarheid beperkt tot 01-01-2050](#)
- 12085** Kadier, B., 1975, omslag
12086 Kadijk, J., 1977 - 1979, omslag
[Openbaarheid beperkt tot 01-01-2046](#)
- 12087** Kadirbaks, G., 1976 - 1979, omslag
[Openbaarheid beperkt tot 01-01-2059](#)
- 12088** Kadirbaks, M., geb. 17-06-1917, 1977, omslag
12089 Kadosoe, E.B.C., 1978, omslag
[Openbaarheid beperkt tot 01-01-2055](#)
- 12090** Kalapnat, C., 1975 - 1979, omslag
[Openbaarheid beperkt tot 01-01-2044](#)
- 12091** Kalaykhan, B., 1975 - 1979, omslag
[Openbaarheid beperkt tot 01-01-2058](#)
- 12092** Kalaykhan, C., 1977 - 1979, omslag
[Openbaarheid beperkt tot 01-01-2050](#)
- 12093** Kali, E.R., 1975 - 1977, omslag
[Openbaarheid beperkt tot 01-01-2042](#)
- 12094** Kali, M.A., 1976 - 1978, omslag
[Openbaarheid beperkt tot 01-01-2039](#)
- 12095** Kali, R.K., 1975 - 1979, omslag
[Openbaarheid beperkt tot 01-01-2037](#)
- 12096** Kali, S., 1975 - 1979, omslag
[Openbaarheid beperkt tot 01-01-2042](#)
- 12097** Kaliar, H., 1975 - 1980, omslag
[Openbaarheid beperkt tot 01-01-2040](#)
- 12098** Kalicharan, B., 1975 - 1976, omslag
[Openbaarheid beperkt tot 01-01-2053](#)
- 12099** Kalicharan, C., 1975 - 1977, omslag
[Openbaarheid beperkt tot 01-01-2036](#)
- 12100** Kalicharan, C., 1978, omslag
[Openbaarheid beperkt tot 01-01-2057](#)
- 12101** Kalicharan, D., 1977, omslag
[Openbaarheid beperkt tot 01-01-2042](#)
- 12102** Kalicharan, K.P., 1975 - 1978, omslag
[Openbaarheid beperkt tot 01-01-2032](#)
- 12103** Kalicharan, M., 1976 - 1979, omslag
[Openbaarheid beperkt tot 01-01-2040](#)
- 12104** Kalicharan, N., geb. 21-10-1921, 1978 - 1981, omslag
12105 Kalicharan, P.B., geb. 21-02-1911, 1975, stuk
12106 Kalicharan, R., 1976 - 1978, omslag
[Openbaarheid beperkt tot 01-01-2047](#)
- 12107** Kalicharan, R., 1975 - 1977, omslag
[Openbaarheid beperkt tot 01-01-2057](#)
- 12108** Kalicharan, R.A., 1975, omslag
[Openbaarheid beperkt tot 01-01-2043](#)
- 12109** Kalicharan, R.P.S.P., 1978 - 1981, omslag
[Openbaarheid beperkt tot 01-01-2058](#)
- 12110** Kalidien, B., 1975 - 1977, omslag
[Openbaarheid beperkt tot 01-01-2041](#)
- 12111** Kalidien, D., 1976, omslag
[Openbaarheid beperkt tot 01-01-2052](#)
- 12112** Kalidien, M.N., 1975 - 1979, omslag
[Openbaarheid beperkt tot 01-01-2033](#)
- 12113** Kalidien, M.S., 1977 - 1978, omslag
[Openbaarheid beperkt tot 01-01-2037](#)

- 12114** Kalidien, N.,1975 - 1976, omslag
[Openbaarheid beperkt tot 01-01-2052](#)
- 12115** Kalidien, N.G.,1977 - 1981, omslag
[Openbaarheid beperkt tot 01-01-2056](#)
- 12116** Kalidien, R., geb. 18-04-1907, 1975 - 1978, omslag
- 12117** Kalidien, R.,1977, omslag
[Openbaarheid beperkt tot 01-01-2042](#)
- 12118** Kalidin, R., geb. 10-12-1923, 1978 - 1982, omslag
- 12119** Kalidin, R.,1978, omslag
[Openbaarheid beperkt tot 01-01-2058](#)
- 12120** Kalika, B.,1975, omslag
[Openbaarheid beperkt tot 01-01-2058](#)
- 12121** Kalika, E.E.,1976 - 1979, omslag
[Openbaarheid beperkt tot 01-01-2039](#)
- 12122** Kalika, G.,1975, omslag
[Openbaarheid beperkt tot 01-01-2041](#)
- 12123** Kalika, J.,1975 - 1978, omslag
[Openbaarheid beperkt tot 01-01-2033](#)
- 12124** Kalika, R.,1976 - 1981, omslag
[Openbaarheid beperkt tot 01-01-2046](#)
- 12125** Kalika, S.,1978 - 1980, omslag
[Openbaarheid beperkt tot 01-01-2058](#)
- 12126** Kalika, S.,1976 - 1978, omslag
[Openbaarheid beperkt tot 01-01-2036](#)
- 12127** Kalikadien, S.K.,1978 - 1979, omslag
[Openbaarheid beperkt tot 01-01-2042](#)
- 12128** Kalisingh, J.,1976 - 1979, omslag
[Openbaarheid beperkt tot 01-01-2048](#)
- 12129** Kalka, F.D.,1979, stuk
[Openbaarheid beperkt tot 01-01-2054](#)
- 12130** Kalka, S.,1976 - 1979, omslag
[Openbaarheid beperkt tot 01-01-2044](#)
- 12131** Kalka-Ramdjas, S.,1976 - 1978, omslag
[Openbaarheid beperkt tot 01-01-2042](#)
- 12132** Kallan, A.,1976, omslag
[Openbaarheid beperkt tot 01-01-2034](#)
- 12133** Kallen, R.V.,1975, stuk
[Openbaarheid beperkt tot 01-01-2030](#)
- 12134** Kallendorf, C.B.,1975 - 1978, omslag
[Openbaarheid beperkt tot 01-01-2050](#)
- 12135** Kallendorf, C.N.,1978, omslag
[Openbaarheid beperkt tot 01-01-2049](#)
- 12136** Kalloe, A.,1978 - 1979, omslag
[Openbaarheid beperkt tot 01-01-2034](#)
- 12137** Kalloe, B.,1975 - 1979, omslag
[Openbaarheid beperkt tot 01-01-2040](#)
- 12138** Kalloe, C.R.,1976, omslag
[Openbaarheid beperkt tot 01-01-2053](#)
- 12139** Kalloe, D.,1975 - 1979, omslag
[Openbaarheid beperkt tot 01-01-2056](#)
- 12140** Kalloe, E.,1976 - 1981, omslag
[Openbaarheid beperkt tot 01-01-2041](#)
- 12141** Kalloe, E.,1975, omslag
[Openbaarheid beperkt tot 01-01-2045](#)
- 12142** Kalloe, G.,1975 - 1983, omslag
[Openbaarheid beperkt tot 01-01-2037](#)
- 12143** Kalloe, J.,1975 - 1978, omslag
[Openbaarheid beperkt tot 01-01-2035](#)
- 12144** Kalloe, J.,1975 - 1979, omslag

- 12145** [Openbaarheid beperkt tot 01-01-2038](#)
Kalloe, J.K.,1978 - 1979, omslag
- 12146** [Openbaarheid beperkt tot 01-01-2048](#)
Kalloe, J.M.,1976 - 1980, omslag
- 12147** [Openbaarheid beperkt tot 01-01-2046](#)
Kalloe, L.,1975 - 1979, omslag
- 12148** [Openbaarheid beperkt tot 01-01-2060](#)
Kalloe, M.,1978 - 1979, omslag
- 12149** [Openbaarheid beperkt tot 01-01-2029](#)
Kalloe, M.,1975, omslag
- 12150** [Openbaarheid beperkt tot 01-01-2035](#)
Kalloe, M.,1975, omslag
- 12151** [Openbaarheid beperkt tot 01-01-2046](#)
Kalloe, R.,1976, omslag
- 12152** [Openbaarheid beperkt tot 01-01-2046](#)
Kalloe, R.,1975, omslag
- 12153** [Openbaarheid beperkt tot 01-01-2048](#)
Kalloe, S.,1977, omslag
- 12154** [Openbaarheid beperkt tot 01-01-2053](#)
Kalloe, S.,1975, omslag
- 12155** [Openbaarheid beperkt tot 01-01-2038](#)
Kalloe, S.,1975 - 1978, omslag
- 12156** [Openbaarheid beperkt tot 01-01-2047](#)
Kalloe-Palé, A.,1977 - 1978, omslag
- 12157** [Openbaarheid beperkt tot 01-01-2027](#)
Kalloe-Sital, R.,1975 - 1979, omslag
- 12158** [Openbaarheid beperkt tot 01-01-2034](#)
Kalpoe, B.,1975 - 1979, omslag
- 12159** [Openbaarheid beperkt tot 01-01-2032](#)
Kalpoe, B.,1975 - 1979, omslag
- 12160** [Openbaarheid beperkt tot 01-01-2045](#)
Kalpoe, D.,1975 - 1979, omslag
- 12161** [Openbaarheid beperkt tot 01-01-2059](#)
Kalpoe, D.,1975 - 1979, omslag
- 12162** [Openbaarheid beperkt tot 01-01-2031](#)
Kalpoe, G.,1975 - 1978, omslag
- 12163** [Openbaarheid beperkt tot 01-01-2038](#)
Kalpoe, H.,1975 - 1978, omslag
- 12164** [Openbaarheid beperkt tot 01-01-2038](#)
Kalpoe, H.S., geb. 09-07-1916, 1975 - 1979, omslag
- 12165** [Openbaarheid beperkt tot 01-01-2031](#)
Kalpoe, J., geb. 26-04-1915, 1975 - 1980, omslag
- 12166** [Openbaarheid beperkt tot 01-01-2059](#)
Kalpoe, P.D.S.,1975 - 1981, omslag
- 12167** [Openbaarheid beperkt tot 01-01-2052](#)
Kalpoe, R.,1977 - 1979, omslag
- 12168** [Openbaarheid beperkt tot 01-01-2047](#)
Kalpoe, R.,1976 - 1979, omslag
- 12169** [Openbaarheid beperkt tot 01-01-2047](#)
Kalpoe, R.,1976 - 1978, omslag
- 12170** [Openbaarheid beperkt tot 01-01-2054](#)
Kalpoe, S.,1975 - 1979, omslag
- 12171** [Openbaarheid beperkt tot 01-01-2037](#)
Kalpoe, S.,1976 - 1978, omslag
- 12172** [Openbaarheid beperkt tot 01-01-2030](#)
Kalpoe, S., geb. 26-06-1915, 1975 - 1982, omslag
- 12173** [Openbaarheid beperkt tot 01-01-2047](#)
Kalpoe, S.,1976 - 1978, omslag
- 12174** [Openbaarheid beperkt tot 01-01-2047](#)
Kamaansing, H.,1978 - 1979, omslag
- 12175** [Openbaarheid beperkt tot 01-01-2038](#)
Kamaansing, L., geb. 05-10-1912, 1976 - 1979, omslag
- 12176** [Openbaarheid beperkt tot 01-01-2058](#)
Kamaansing, O.,1979, stuk

- 12176** Kamaansing, S.,1976, omslag
[Openbaarheid beperkt tot 01-01-2050](#)
- 12177** Kamaansing, S.,1976 - 1979, omslag
[Openbaarheid beperkt tot 01-01-2042](#)
- 12178** Kambel, G., geb. 30-04-1912, 1975 - 1978, omslag
- 12179** Kambel-Agaton, J.M.C.,1976, omslag
[Openbaarheid beperkt tot 01-01-2043](#)
- 12180** Kammeron, C.L.,1976, omslag
[Openbaarheid beperkt tot 01-01-2055](#)
- 12181** Kamsi, S.,1975, omslag
[Openbaarheid beperkt tot 01-01-2049](#)
- 12182** Kamta, L.,1975 - 1976, omslag
[Openbaarheid beperkt tot 01-01-2026](#)
- 12183** Kamta, S.,1977 - 1979, omslag
[Openbaarheid beperkt tot 01-01-2055](#)
- 12184** Kana, H.Th.,1975 - 1976, omslag
[Openbaarheid beperkt tot 01-01-2031](#)
- 12185** Kana, P.E.,1975, omslag
[Openbaarheid beperkt tot 01-01-2057](#)
- 12186** Kana, R.S.,1975 - 1979, omslag
[Openbaarheid beperkt tot 01-01-2054](#)
- 12187** Kanavan, J.,1976 - 1979, omslag
[Openbaarheid beperkt tot 01-01-2042](#)
- 12188** Kandhai, D.,1975, omslag
[Openbaarheid beperkt tot 01-01-2047](#)
- 12189** Kandhai, J.,1976 - 1979, omslag
[Openbaarheid beperkt tot 01-01-2050](#)
- 12190** Kandhai, P.S., geb. 01-12-1911, 1975 - 1977, omslag
- 12191** Kandhai, R.,1975 - 1979, omslag
[Openbaarheid beperkt tot 01-01-2053](#)
- 12192** Kandhai, R., geb. 27-11-1922, 1975 - 1979, omslag
- 12193** Kandhai, R.S.,1977 - 1979, omslag
[Openbaarheid beperkt tot 01-01-2054](#)
- 12194** Kandhai, S.,1977 - 1978, omslag
[Openbaarheid beperkt tot 01-01-2050](#)
- 12195** Kandhai-Sewradj, W.,1975 - 1979, omslag
[Openbaarheid beperkt tot 01-01-2049](#)
- 12196** Kanhai, A.,1975 - 1979, omslag
[Openbaarheid beperkt tot 01-01-2050](#)
- 12197** Kanhai, A., geb. 14-05-1905, 1975 - 1979, omslag
- 12198** Kanhai, B.,1975 - 1978, omslag
[Openbaarheid beperkt tot 01-01-2044](#)
- 12199** Kanhai. B.,1975, omslag
[Openbaarheid beperkt tot 01-01-2047](#)
- 12200** Kanhai, B.,1975, omslag
[Openbaarheid beperkt tot 01-01-2055](#)
- 12201** Kanhai, B.,1975 - 1979, omslag
[Openbaarheid beperkt tot 01-01-2042](#)
- 12202** Kanhai, C.,1975 - 1977, omslag
[Openbaarheid beperkt tot 01-01-2050](#)
- 12203** Kanhai, C.,1975 - 1977, omslag
[Openbaarheid beperkt tot 01-01-2032](#)
- 12204** Kanhai, Ch.,1975 - 1979, omslag
[Openbaarheid beperkt tot 01-01-2037](#)
- 12205** Kanhai, C.R.,1975 - 1979, omslag
[Openbaarheid beperkt tot 01-01-2029](#)
- 12206** Kanhai, D.J., geb. 19-01-1923, 1975 - 1978, omslag
- 12207** Kanhai, H.,1975 - 1979, omslag
[Openbaarheid beperkt tot 01-01-2051](#)

- 12208** Kanhai, H.D.,1977 - 1978, omslag
[Openbaarheid beperkt tot 01-01-2039](#)
- 12209** Kanhai, I.,1975 - 1976, omslag
[Openbaarheid beperkt tot 01-01-2057](#)
- 12210** Kanhai, J.,1977 - 1979, omslag
[Openbaarheid beperkt tot 01-01-2033](#)
- 12211** Kanhai, J., geb. 31-05-1914, 1975 - 1977, omslag
- 12212** Kanhai, J.G.,1975 - 1979, omslag
[Openbaarheid beperkt tot 01-01-2025](#)
- 12213** Kanhai, J.H.,1974 - 1979, omslag
[Openbaarheid beperkt tot 01-01-2031](#)
- 12214** Kanhai, J.K.,1975 - 1979, omslag
[Openbaarheid beperkt tot 01-01-2045](#)
- 12215** Kanhai, K.,1975 - 1979, omslag
[Openbaarheid beperkt tot 01-01-2051](#)
- 12216** Kanhai, K.K.,1975, omslag
[Openbaarheid beperkt tot 01-01-2038](#)
- 12217** Kanhai, M., geb. 20-02-1922, 1975 - 1977, omslag
- 12218** Kanhai, M.K.,1977 - 1983, omslag
[Openbaarheid beperkt tot 01-01-2061](#)
- 12219** Kanhai, N.,1975 - 1978, omslag
[Openbaarheid beperkt tot 01-01-2049](#)
- 12220** Kanhai, P.,1975 - 1979, omslag
[Openbaarheid beperkt tot 01-01-2056](#)
- 12221** Kanhai, P.K.,1975 - 1977, omslag
[Openbaarheid beperkt tot 01-01-2053](#)
- 12222** Kanhai, R.,1975 - 1977, omslag
[Openbaarheid beperkt tot 01-01-2046](#)
- 12223** Kanhai, R.,1975 - 1976, omslag
[Openbaarheid beperkt tot 01-01-2051](#)
- 12224** Kanhai, R.,1975 - 1979, omslag
[Openbaarheid beperkt tot 01-01-2053](#)
- 12225** Kanhai, R.E.,1977 - 1979, omslag
[Openbaarheid beperkt tot 01-01-2027](#)
- 12226** Kanhai, R.G.,1977 - 1978, omslag
[Openbaarheid beperkt tot 01-01-2055](#)
- 12227** Kanhai, S.,1975, omslag
[Openbaarheid beperkt tot 01-01-2025](#)
- 12228** Kanhai, S.,1975 - 1979, pak
[Openbaarheid beperkt tot 01-01-2033](#)
- 12229** Kanhai, S.,1978 - 1982, omslag
[Openbaarheid beperkt tot 01-01-2033](#)
- 12230** Kanhai, S., geb. 13-04-1908, 1975, omslag
- 12231** Kanhai, S.,1975 - 1979, omslag
[Openbaarheid beperkt tot 01-01-2052](#)
- 12232** Kanhai, S., geb. 26-12-1917, 1975 - 1979, omslag
- 12233** Kanhai-Madho, R.,1976 - 1979, omslag
[Openbaarheid beperkt tot 01-01-2027](#)
- 12234** Kanhailal, H.,1975 - 1979, omslag
[Openbaarheid beperkt tot 01-01-2033](#)
- 12235** Kanhaisingh, J., geb. 06-01-1912, 1975 - 1977, omslag
- 12236** Kanhaisingh, S.,1975 - 1977, omslag
[Openbaarheid beperkt tot 01-01-2035](#)
- 12237** Kanhaisingh-Baboelal, B.,1977 - 1982, omslag
- 12238** Kani, R.E.,1978 - 1979, omslag
[Openbaarheid beperkt tot 01-01-2053](#)
- 12239** Kapel, F.J., geb. 05-11-1919, 1975 - 1977, omslag
- 12240** Kapel, G.R.,1976 - 1979, omslag
[Openbaarheid beperkt tot 01-01-2057](#)

- 12241** Kapèl, I.F.,1978, omslag
[Openbaarheid beperkt tot 01-01-2053](#)
- 12242** Kappar, E.H.,1976 - 1978, omslag
[Openbaarheid beperkt tot 01-01-2046](#)
- 12243** Kappar, R.,1975 - 1978, omslag
[Openbaarheid beperkt tot 01-01-2036](#)
- 12244** Karamali, R.,1974 - 1976, omslag
[Openbaarheid beperkt tot 01-01-2049](#)
- 12245** Karamat, G., geb. 22-10-1922, 1975 - 1979, omslag
- 12246** Karamat-Olie, G.,1975 - 1977, omslag
[Openbaarheid beperkt tot 01-01-2059](#)
- 12247** Karamat-Salarbaks, D.N.,1977 - 1979, omslag
[Openbaarheid beperkt tot 01-01-2054](#)
- 12248** Karamatali, H., geb. 14-04-1911, 1977, omslag
- 12249** Karamatali, M.,1976 - 1977, omslag
[Openbaarheid beperkt tot 01-01-2035](#)
- 12250** Karamatali-Meyer, J.H.,1975 - 1977, omslag
[Openbaarheid beperkt tot 01-01-2052](#)
- 12251** Karansingh, T., geb. 23-09-1923, 1975 - 1980, omslag
- 12252** Karaya, B., geb. 11-11-1909, 1975, omslag
- 12253** Karaya, G.,1975 - 1978, omslag
[Openbaarheid beperkt tot 01-01-2043](#)
- 12254** Karaya, K., geb. 22-02-1918, 1976 - 1979, omslag
- 12255** Kardibaks, R.,1975 - 1979, omslag
[Openbaarheid beperkt tot 01-01-2054](#)
- 12256** Karg, E.T.,1976 - 1978, omslag
[Openbaarheid beperkt tot 01-01-2028](#)
- 12257** Karg, G.R.,1979, omslag
[Openbaarheid beperkt tot 01-01-2030](#)
- 12258** Karg, O.C.,1975 - 1979, omslag
[Openbaarheid beperkt tot 01-01-2052](#)
- 12259** Karia, R.,1975 - 1979, omslag
[Openbaarheid beperkt tot 01-01-2041](#)
- 12260** Karia-Binda, R.,1975 - 1979, omslag
[Openbaarheid beperkt tot 01-01-2050](#)
- 12261** Karia-Hardin, O.,1978 - 1979, omslag
[Openbaarheid beperkt tot 01-01-2048](#)
- 12262** Kariem, H.,1975, omslag
[Openbaarheid beperkt tot 01-01-2048](#)
- 12263** Kariem, H.M.H.,1976 - 1979, omslag
[Openbaarheid beperkt tot 01-01-2046](#)
- 12264** Kariem, H.M.I.,1976 - 1979, omslag
[Openbaarheid beperkt tot 01-01-2044](#)
- 12265** Karijadi, W.,1975 - 1979, omslag
[Openbaarheid beperkt tot 01-01-2032](#)
- 12266** Karijodihardjo, K., geb. 12-01-1915, 1975 - 1977, omslag
- 12267** Karijodikromo, K., geb. 18-01-1923, 1975 - 1979, omslag
- 12268** Karijodikromo, N., geb. circa 1912, 1975 - 1977, omslag
- 12269** Karijomenawi, R.,1975, omslag
[Openbaarheid beperkt tot 01-01-2053](#)
- 12270** Karijopawiro, H.R.,1975 - 1976, omslag
[Openbaarheid beperkt tot 01-01-2051](#)
- 12271** Karijosentono, M.,1976 - 1977, omslag
[Openbaarheid beperkt tot 01-01-2048](#)
- 12272** Karim, A.,1975 - 1980, omslag
- 12273** Karim, A.H.,1975 - 1979, omslag

- [Openbaarheid beperkt tot 01-01-2048](#)
12274 Karim, M.H.,1976, omslag
- [Openbaarheid beperkt tot 01-01-2032](#)
12275 Karim, R.A.,1975 - 1976, omslag
- [Openbaarheid beperkt tot 01-01-2051](#)
12276 Karim, S.,1976 - 1978, omslag
- [Openbaarheid beperkt tot 01-01-2051](#)
12277 Kariman, M.A.,1975 - 1976, omslag
- [Openbaarheid beperkt tot 01-01-2047](#)
12278 Kariman, S.,1976 - 1979, omslag
- [Openbaarheid beperkt tot 01-01-2051](#)
12279 Karimbeg, R.M.,1975 - 1979, omslag
- [Openbaarheid beperkt tot 01-01-2054](#)
12280 Karimbeg, S.,1975 - 1979, omslag
- 12281** Karimberg, B.S.,1976 - 1977, omslag
- [Openbaarheid beperkt tot 01-01-2043](#)
12282 Karimbux, M.,1975 - 1979, omslag
- [Openbaarheid beperkt tot 01-01-2033](#)
Ook gespeeld als Karinbux.
- 12283** Kariodimedjo, E.,1975, omslag
- [Openbaarheid beperkt tot 01-01-2055](#)
12284 Karjasemita, K., geb. circa 1908, 1976 - 1979, omslag
- 12285** Karjawi, J.A.,1975, omslag
- [Openbaarheid beperkt tot 01-01-2053](#)
12286 Karman, N., geb. circa 1911, 1975 - 1979, omslag
- 12287** Karmo, T.,1976 - 1979, omslag
- [Openbaarheid beperkt tot 01-01-2040](#)
12288 Karna, D.,1977 - 1980, omslag
- [Openbaarheid beperkt tot 01-01-2038](#)
12289 Karsari, A.N.,1976 - 1979, omslag
- [Openbaarheid beperkt tot 01-01-2053](#)
12290 Karsoem, D.,1975 - 1979, omslag
- [Openbaarheid beperkt tot 01-01-2043](#)
12291 Karsokromo, D., geb. circa 1908, 1975 - 1980, omslag
- 12292** Karsoredjo, A.R.,1975 - 1979, omslag
- [Openbaarheid beperkt tot 01-01-2051](#)
12293 Karsowidjojo, W.,1975 - 1979, omslag
- [Openbaarheid beperkt tot 01-01-2027](#)
12294 Karsters, E.,1975 - 1979, omslag
- [Openbaarheid beperkt tot 01-01-2046](#)
12295 Karsters, H.C.J., geb. 26-05-1917, 1975 - 1977, omslag
- 12296** Karsters, L.A., geb. 08-01-1917, 1975, omslag
- 12297** Karsters, V.J.,1975 - 1979, omslag
- [Openbaarheid beperkt tot 01-01-2054](#)
12298 Karta, F.L.,1977, omslag
- [Openbaarheid beperkt tot 01-01-2039](#)
12299 Karta, S.,1976, omslag
- [Openbaarheid beperkt tot 01-01-2049](#)
12300 Kartadi, S.,1976 - 1979, omslag
- [Openbaarheid beperkt tot 01-01-2033](#)
12301 Kartaram, B., geb. 13-08-1923, 1975 - 1979, omslag
- 12302** Kartaram, H.,1976 - 1978, omslag
- [Openbaarheid beperkt tot 01-01-2028](#)
12303 Kartaram, H.,1975 - 1979, omslag
- [Openbaarheid beperkt tot 01-01-2050](#)
12304 Kartaram, M.T.,1976, omslag
- [Openbaarheid beperkt tot 01-01-2051](#)
12305 Kartaram, V.S.R.,1975 - 1982, omslag
- [Openbaarheid beperkt tot 01-01-2054](#)

- 12306** Kartaram, W.R.,1977 - 1979, omslag
[Openbaarheid beperkt tot 01-01-2047](#)
- 12307** Kartodikromio, R.S.,1978 - 1979, omslag
[Openbaarheid beperkt tot 01-01-2055](#)
- 12308** Kartodikromo, N.,1975 - 1982, omslag
[Openbaarheid beperkt tot 01-01-2026](#)
- 12309** Kartodikromo, S.,1977, omslag
[Openbaarheid beperkt tot 01-01-2034](#)
- 12310** Kartodimedjo, H.R.,1975, omslag
[Openbaarheid beperkt tot 01-01-2049](#)
- 12311** Kartodimedjo, N.K.,1975 - 1976, omslag
[Openbaarheid beperkt tot 01-01-2054](#)
- 12312** Kartoesondjojo, J.,1975 - 1981, omslag
[Openbaarheid beperkt tot 01-01-2032](#)
- 12313** Kartoidjojo, D.,1975, omslag
[Openbaarheid beperkt tot 01-01-2047](#)
- 12314** Kartoidjojo, P.,1975 - 1979, omslag
[Openbaarheid beperkt tot 01-01-2047](#)
- 12315** Kartoikromo, S.,1975 - 1979, omslag
[Openbaarheid beperkt tot 01-01-2054](#)
- 12316** Kartooetomo, S., geb. 14-04-1923, 1975, omslag
- 12317** Kartopawiro, P.,1975, omslag
[Openbaarheid beperkt tot 01-01-2053](#)
- 12318** Kartoredjo, A.,1975, omslag
[Openbaarheid beperkt tot 01-01-2041](#)
- 12319** Kartoredjo, A.,1975, omslag
[Openbaarheid beperkt tot 01-01-2047](#)
- 12320** Kartoredjo, K.P.,1975 - 1979, omslag
[Openbaarheid beperkt tot 01-01-2036](#)
- 12321** Kartoredjo, L., geb. circa 1919, 1978, omslag
- 12322** Kartosoewirjo, D.,1976, omslag
[Openbaarheid beperkt tot 01-01-2028](#)
- 12323** Kartowikromo, K.,1975 - 1980, omslag
[Openbaarheid beperkt tot 01-01-2037](#)
- 12324** Kartowinangoen, S.,1975, stuk
[Openbaarheid beperkt tot 01-01-2043](#)
- 12325** Kartyoatmo, S.,1975, omslag
[Openbaarheid beperkt tot 01-01-2049](#)
- 12326** Karwafodi, S.L.,1978 - 1980, omslag
[Openbaarheid beperkt tot 01-01-2059](#)
- 12327** Karyodinomo, K.,1975 - 1977, omslag
[Openbaarheid beperkt tot 01-01-2030](#)
- 12328** Karyopawiro, H.R.,1976 - 1978, omslag
[Openbaarheid beperkt tot 01-01-2051](#)
- 12329** Karyoredjo, H.,1975 - 1979, omslag
[Openbaarheid beperkt tot 01-01-2056](#)
- 12330** Kasanalias, K., geb. circa 1908, 1975 - 1980, omslag
- 12331** Kasanbesari, S.J.,1975, omslag
[Openbaarheid beperkt tot 01-01-2046](#)
- 12332** Kasanbesari-Sidoel, S.,1979 - 1982, omslag
[Openbaarheid beperkt tot 01-01-2031](#)
- 12333** Kasanmoenadi, L.,1976 - 1978, omslag
[Openbaarheid beperkt tot 01-01-2048](#)
- 12334** Kasanom, T.,1976 - 1977, omslag
[Openbaarheid beperkt tot 01-01-2044](#)
- 12335** Kasanpawiro, D.P.,1975 - 1979, omslag
[Openbaarheid beperkt tot 01-01-2027](#)
- 12336** Kasanradji, W.S.,1975 - 1979, omslag
[Openbaarheid beperkt tot 01-01-2054](#)

- 12337** Kasanrokyat, A., 1979 - 1980, omslag
[Openbaarheid beperkt tot 01-01-2055](#)
- 12338** Kasantajip, S., geb. circa 1907, 1975, omslag
- 12339** Kasanwidjojo, B., 1975, stuk
[Openbaarheid beperkt tot 01-01-2041](#)
- 12340** Kasanwidjojo, N., 1975, omslag
[Openbaarheid beperkt tot 01-01-2051](#)
Geboortedatum onbekend.
- 12341** Kasanwidjojo, S., 1975 - 1979, omslag
[Openbaarheid beperkt tot 01-01-2052](#)
- 12342** Kasanwidjojo, T., 1976 - 1978, omslag
[Openbaarheid beperkt tot 01-01-2053](#)
- 12343** Kasdiran, R., 1975 - 1979, omslag
[Openbaarheid beperkt tot 01-01-2036](#)
- 12344** Kaseran, K., 1975 - 1979, omslag
[Openbaarheid beperkt tot 01-01-2025](#)
- 12345** Kashie, L., 1975 - 1979, omslag
[Openbaarheid beperkt tot 01-01-2035](#)
- 12346** Kasi, H., 1977 - 1979, omslag
[Openbaarheid beperkt tot 01-01-2052](#)
- 12347** Kasi, M.L., 1976 - 1979, omslag
[Openbaarheid beperkt tot 01-01-2050](#)
- 12348** Kasi, R., 1975 - 1979, omslag
[Openbaarheid beperkt tot 01-01-2052](#)
- 12349** Kasi, R., geb. 22-01-1921, 1976 - 1979, omslag
- 12350** Kasi, R.L., 1976 - 1979, omslag
[Openbaarheid beperkt tot 01-01-2059](#)
- 12351** Kasi, S., 1975 - 1977, omslag
[Openbaarheid beperkt tot 01-01-2057](#)
- 12352** Kasidin, K., 1975 - 1979, omslag
[Openbaarheid beperkt tot 01-01-2025](#)
- 12353** Kasiem, H., 1976, omslag
[Openbaarheid beperkt tot 01-01-2041](#)
- 12354** Kasiem, H.M., 1975 - 1979, omslag
[Openbaarheid beperkt tot 01-01-2046](#)
- 12355** Kasiem, R.M.R., 1975, omslag
[Openbaarheid beperkt tot 01-01-2049](#)
- 12356** Kasiemkhan, S., geb. 30-04-1903, 1975 - 1979, omslag
- 12357** Kasim, B., 1975 - 1978, omslag
[Openbaarheid beperkt tot 01-01-2048](#)
- 12358** Kasim, L., 1977 - 1979, omslag
[Openbaarheid beperkt tot 01-01-2054](#)
- 12359** Kasimbeg, S.G., 1975 - 1979, omslag
[Openbaarheid beperkt tot 01-01-2037](#)
- 12360** Kaskandar, K., geb. circa 1911, 1975 - 1979, omslag
- 12361** Kaskandar, M., 1978, omslag
[Openbaarheid beperkt tot 01-01-2035](#)
- 12362** Kasmiran, S., 1978 - 1979, omslag
[Openbaarheid beperkt tot 01-01-2041](#)
- 12363** Kasmoo, H.P., 1981 - 1982, omslag
[Openbaarheid beperkt tot 01-01-2059](#)
- 12364** Kasmoo, L., 1975, omslag
[Openbaarheid beperkt tot 01-01-2051](#)
Geboortedatum onbekend.
- 12365** Kasmoo, L.K., 1975 - 1979, omslag
[Openbaarheid beperkt tot 01-01-2036](#)
- 12366** Kasmoo, S., 1975, omslag
[Openbaarheid beperkt tot 01-01-2032](#)
- 12367** Kasnawi, D., geb. circa 1908, 1975 - 1980, omslag

- 12368 Kassiem, E.B.,1975, omslag
[Openbaarheid beperkt tot 01-01-2040](#)
- 12369 Kassim, H.A.,1977, omslag
[Openbaarheid beperkt tot 01-01-2040](#)
- 12370 Kast, H.A. van der,1977 - 1980, omslag
[Openbaarheid beperkt tot 01-01-2054](#)
- 12371 Kasteneer, R.M.,1976 - 1979, omslag
[Openbaarheid beperkt tot 01-01-2055](#)
- 12372 Kasto, J.B.,1975 - 1979, omslag
[Openbaarheid beperkt tot 01-01-2050](#)
- 12373 Kasto, K., geb. 08-12-1915, 1975 - 1980, omslag
- 12374 Kasto, K., geb. 18-09-1910, 1975 - 1980, omslag
- 12375 Kathusing, C.J.,1975 - 1976, omslag
[Openbaarheid beperkt tot 01-01-2049](#)
- 12376 Katwaroe, H.,1975 - 1979, omslag
[Openbaarheid beperkt tot 01-01-2025](#)
- 12377 Katwaroe, L.,1978, omslag
[Openbaarheid beperkt tot 01-01-2053](#)
- 12378 Katwaroe-Biharie, K.R.,1977 - 1980, omslag
[Openbaarheid beperkt tot 01-01-2049](#)
- 12379 Kaulsar Sukul, J.P., geb. 29-06-1900, 1978, omslag
- 12380 Kayoem, A.R.,1975 - 1979, omslag
[Openbaarheid beperkt tot 01-01-2047](#)
- 12381 Kazir, T.,1975, omslag
[Openbaarheid beperkt tot 01-01-2055](#)
- 12382 Kedar, D.,1975 - 1979, omslag
[Openbaarheid beperkt tot 01-01-2054](#)
- 12383 Kedar, K.,1976 - 1980, omslag
[Openbaarheid beperkt tot 01-01-2055](#)
- 12384 Kedar, K.,1976 - 1979, omslag
[Openbaarheid beperkt tot 01-01-2052](#)
- 12385 Kedar, S.,1976 - 1979, omslag
[Openbaarheid beperkt tot 01-01-2032](#)
- 12386 Kedar, S.,1978, omslag
[Openbaarheid beperkt tot 01-01-2040](#)
- 12387 Kedarnath, J.,1976 - 1977, omslag
[Openbaarheid beperkt tot 01-01-2048](#)
- 12388 Keeldar, E.W.G.,1978 - 1980, omslag
[Openbaarheid beperkt tot 01-01-2027](#)
- 12389 Keerveld, G.H.,1975 - 1979, omslag
[Openbaarheid beperkt tot 01-01-2053](#)
- 12390 Keerveld, R.O.,1976 - 1979, omslag
[Openbaarheid beperkt tot 01-01-2053](#)
- 12391 Keeven, V.E.,1981 - 1982, omslag
[Openbaarheid beperkt tot 01-01-2054](#)
- 12392 Kehri, K.S.,1976 - 1979, omslag
[Openbaarheid beperkt tot 01-01-2052](#)
- 12393 Kehri, T.,1975 - 1979, omslag
[Openbaarheid beperkt tot 01-01-2027](#)
- 12394 Keiserie, D.E.,1977 - 1979, omslag
[Openbaarheid beperkt tot 01-01-2053](#)
- 12395 Keiserie, J.L.,1976 - 1979, omslag
[Openbaarheid beperkt tot 01-01-2049](#)
- 12396 Keizerweerd, A.L.,1975 - 1979, omslag
[Openbaarheid beperkt tot 01-01-2052](#)
- 12397 Keizerweerd, M.L.,1977 - 1979, omslag
[Openbaarheid beperkt tot 01-01-2054](#)
- 12398 Kelawapat, W.S.,1978 - 1983, omslag
[Openbaarheid beperkt tot 01-01-2042](#)

- 12399** Keller Vlijt, E.G.,1975 - 1978, omslag
[Openbaarheid beperkt tot 01-01-2046](#)
- 12400** Kelly, F.M.,1978, omslag
[Openbaarheid beperkt tot 01-01-2054](#)
Geboortedatum onbekend.
- 12401** Kelly, J.M.,1978 - 1980, omslag
[Openbaarheid beperkt tot 01-01-2047](#)
- 12402** Kelly, L.E.,1978 - 1979, omslag
[Openbaarheid beperkt tot 01-01-2057](#)
- 12403** Kelly, P.,1976 - 1980, omslag
[Openbaarheid beperkt tot 01-01-2034](#)
- 12404** Kelly, S.M.,1977, omslag
[Openbaarheid beperkt tot 01-01-2043](#)
- 12405** Kemble, H.,1977 - 1978, omslag
[Openbaarheid beperkt tot 01-01-2044](#)
- 12406** Kemmel, E.C.,1977 - 1980, omslag
[Openbaarheid beperkt tot 01-01-2052](#)
- 12407** Kemnaad, A.F., geb. 31-03-1921, 1975 - 1982, omslag
- 12408** Kemnaad, C.Y.,1975 - 1977, omslag
[Openbaarheid beperkt tot 01-01-2054](#)
- 12409** Kemp-Pracht, J.W., geb. 22-01-1909, 1975 - 1979,
omslag
- 12410** Kempenaar, C.P.,1978 - 1979, omslag
[Openbaarheid beperkt tot 01-01-2059](#)
- 12411** Kempenaar, G.H.,1975 - 1976, omslag
[Openbaarheid beperkt tot 01-01-2027](#)
- 12412** Kempenaar, M.E.,1977, omslag
[Openbaarheid beperkt tot 01-01-2046](#)
- 12413** Kempenaar, M.L.,1977 - 1979, omslag
[Openbaarheid beperkt tot 01-01-2058](#)
- 12414** Kempenaar, S.E.,1976 - 1977, omslag
[Openbaarheid beperkt tot 01-01-2056](#)
- 12415** Kemper, J.M.,1976, omslag
[Openbaarheid beperkt tot 01-01-2054](#)
- 12416** Kempes, J.I.M.,1977, omslag
[Openbaarheid beperkt tot 01-01-2053](#)
- 12417** Kempes, L.C.,1976, omslag
[Openbaarheid beperkt tot 01-01-2055](#)
- 12418** Kempes, L.F.,1975, omslag
[Openbaarheid beperkt tot 01-01-2052](#)
- 12419** Kempes, P.M.,1976 - 1977, omslag
[Openbaarheid beperkt tot 01-01-2057](#)
- 12420** Kenepa, L.B.,1976 - 1983, omslag
[Openbaarheid beperkt tot 01-01-2051](#)
- 12421** Kensmil, H.,1975, omslag
[Openbaarheid beperkt tot 01-01-2053](#)
- 12422** Kensmil, H.M.,1975 - 1979, omslag
[Openbaarheid beperkt tot 01-01-2026](#)
- 12423** Kensmil, L.E.H.,1979 - 1981, omslag
[Openbaarheid beperkt tot 01-01-2054](#)
- 12424** Kenswil, A.J.,1976, omslag
[Openbaarheid beperkt tot 01-01-2049](#)
- 12425** Kenswil, C.E.,1976 - 1979, omslag
[Openbaarheid beperkt tot 01-01-2031](#)
- 12426** Kenswil, E.A., geb. 05-05-1913, 1975, omslag
- 12427** Kerdijk, E.H.,1975 - 1979, omslag
[Openbaarheid beperkt tot 01-01-2028](#)
- 12428** Kerindongo, M.M.,1981 - 1983, omslag
[Openbaarheid beperkt tot 01-01-2050](#)

- 12429 Kerk, L.J.,1978 - 1980, omslag
[Openbaarheid beperkt tot 01-01-2051](#)
- 12430 Kerk, R.L.,1975, omslag
[Openbaarheid beperkt tot 01-01-2055](#)
- 12431 Kerk, Y.M.,1975, omslag
[Openbaarheid beperkt tot 01-01-2052](#)
- 12432 Kersout, A.M.,1975 - 1977, omslag
[Openbaarheid beperkt tot 01-01-2050](#)
- 12433 Kertoikromo, L.,1977 - 1978, omslag
[Openbaarheid beperkt tot 01-01-2039](#)
- 12434 Kertomedjo, L.G.,1975, omslag
[Openbaarheid beperkt tot 01-01-2049](#)
- 12435 Kertowidjojo, N., geb. circa 1897, 1975 - 1980, omslag
- 12436 Kerwaru, M., geb. 01-12-1916, 1976 - 1978, omslag
- 12437 Kesarlal, M.N.,1975, omslag
[Openbaarheid beperkt tot 01-01-2055](#)
- 12438 Kesarlal, N.P.,1975, stuk
[Openbaarheid beperkt tot 01-01-2051](#)
- 12439 Kesarlal, V.,1981 - 1982, omslag
[Openbaarheid beperkt tot 01-01-2058](#)
- 12440 Kesarsing, I.,1978, omslag
[Openbaarheid beperkt tot 01-01-2050](#)
- 12441 Kesharie, D.,1975 - 1979, omslag
[Openbaarheid beperkt tot 01-01-2054](#)
- 12442 Kesser, A.M., geb. 02-09-1923, 1976, omslag
- 12443 Ketang, N.L.,1975 - 1976, omslag
[Openbaarheid beperkt tot 01-01-2034](#)
- 12444 Keteldijk, R.E.,1978 - 1979, omslag
[Openbaarheid beperkt tot 01-01-2055](#)
- 12445 Ketwaru, B.A.,1975, omslag
[Openbaarheid beperkt tot 01-01-2029](#)
- 12446 Ketwaru, I.G.,1976 - 1979, omslag
[Openbaarheid beperkt tot 01-01-2048](#)
- 12447 Ketwaru, M.S.,1975, omslag
[Openbaarheid beperkt tot 01-01-2031](#)
- 12448 Ketwaru, S.,1976 - 1979, omslag
[Openbaarheid beperkt tot 01-01-2025](#)
- 12449 Ketwaru, S.T.,1976 - 1977, omslag
[Openbaarheid beperkt tot 01-01-2039](#)
- 12450 Kewal, R.,1975 - 1978, omslag
[Openbaarheid beperkt tot 01-01-2057](#)
- 12451 Kewalapat, K.,1975, omslag
[Openbaarheid beperkt tot 01-01-2055](#)
- 12452 Kewaldar, K.,1976 - 1979, omslag
[Openbaarheid beperkt tot 01-01-2035](#)
- 12453 Kewaldar, S.,1977 - 1979, omslag
[Openbaarheid beperkt tot 01-01-2046](#)
- 12454 Kewaldar, S., geb. 23-11-1921, 1975 - 1979, omslag
- 12455 Keydeniers, G.I.,1979 - 1980, omslag
[Openbaarheid beperkt tot 01-01-2054](#)
- 12456 Khaderoe, S.,1975 - 1979, omslag
[Openbaarheid beperkt tot 01-01-2054](#)
- 12457 Khaderoe, S., geb. 15-08-1913, 1975, omslag
- 12458 Khaderoe, S.,1975 - 1978, omslag
[Openbaarheid beperkt tot 01-01-2029](#)
- 12459 Khadje, A.,1975 - 1979, omslag
[Openbaarheid beperkt tot 01-01-2040](#)
- 12460 Khadje, A., geb. 08-04-1921, 1975 - 1979, omslag
- 12461 Khan, H.,1978 - 1979, omslag

- [Openbaarheid beperkt tot 01-01-2057](#)
12462 Khan, L.,1977 - 1979, omslag
- [Openbaarheid beperkt tot 01-01-2045](#)
12463 Kharag, S.,1977 - 1982, omslag
- [Openbaarheid beperkt tot 01-01-2042](#)
12464 Kharagjitsing, A.S.T.,1976, omslag
- [Openbaarheid beperkt tot 01-01-2046](#)
12465 Kharagjitsing, J.H.,1975 - 1976, omslag
- [Openbaarheid beperkt tot 01-01-2029](#)
12466 Kharagjitsing, S.R., geb. 23-09-1919, 1975 - 1977, omslag
- 12467 Kharagram, J.,1975 - 1976, omslag
- [Openbaarheid beperkt tot 01-01-2059](#)
12468 Khargi, N.,1979 - 1983, omslag
- [Openbaarheid beperkt tot 01-01-2056](#)
12469 Khargi, P.,1975 - 1979, omslag
- [Openbaarheid beperkt tot 01-01-2055](#)
12470 Kharpathoe, O.,1975 - 1979, omslag
- [Openbaarheid beperkt tot 01-01-2044](#)
12471 Kharpatoe, B.H.,1975 - 1978, omslag
- [Openbaarheid beperkt tot 01-01-2039](#)
12472 Kharpatoe, D.,1976 - 1977, omslag
- [Openbaarheid beperkt tot 01-01-2047](#)
12473 Kharpatoe-Khoenkhoen, R.C.,1975, omslag
- [Openbaarheid beperkt tot 01-01-2025](#)
12474 Khasial, R.,1975, omslag
- [Openbaarheid beperkt tot 01-01-2058](#)
12475 Khealiram, A.N.,1975 - 1979, omslag
- [Openbaarheid beperkt tot 01-01-2049](#)
12476 Kheda, H.,1975 - 1980, omslag
- [Openbaarheid beperkt tot 01-01-2037](#)
12477 Kheda-Rajai, R.,1975 - 1978, omslag
- [Openbaarheid beperkt tot 01-01-2035](#)
12478 Khedoe, G.,1977, omslag
- [Openbaarheid beperkt tot 01-01-2054](#)
12479 Khedoe, J.,1977 - 1978, omslag
- [Openbaarheid beperkt tot 01-01-2049](#)
12480 Khedoe, J.,1978, omslag
- [Openbaarheid beperkt tot 01-01-2057](#)
12481 Khedoe, R.J.,1976 - 1979, omslag
- [Openbaarheid beperkt tot 01-01-2052](#)
12482 Khedoe, S.,1975, omslag
- [Openbaarheid beperkt tot 01-01-2036](#)
12483 Khedoe, S.,1975 - 1979, omslag
- [Openbaarheid beperkt tot 01-01-2036](#)
12484 Khedoe, S.,1975, omslag
- [Openbaarheid beperkt tot 01-01-2055](#)
12485 Khedoe-Bhaggoe, S.,1975, omslag
- [Openbaarheid beperkt tot 01-01-2055](#)
12486 Khedoe-Bhikhiram, B., geb. 24-04-1923, 1975 - 1976, omslag
- 12487 Khelawan, B.,1975 - 1976, omslag
- [Openbaarheid beperkt tot 01-01-2037](#)
12488 Khelawan, C.,1975, omslag
- [Openbaarheid beperkt tot 01-01-2047](#)
12489 Khelawan, R.,1975, omslag
- [Openbaarheid beperkt tot 01-01-2039](#)
12490 Khelawan, R.,1981 - 1982, omslag
- [Openbaarheid beperkt tot 01-01-2051](#)

- 12491** Khelawan, R.,1976 - 1979, omslag
[Openbaarheid beperkt tot 01-01-2037](#)
- 12492** Khelawan, S.,1975 - 1978, omslag
[Openbaarheid beperkt tot 01-01-2041](#)
- 12493** Khelawan-Sadhoe, B.,1975, omslag
[Openbaarheid beperkt tot 01-01-2046](#)
- 12494** Khemai, B.,1975 - 1979, omslag
[Openbaarheid beperkt tot 01-01-2035](#)
- 12495** Khemai, D.,1975 - 1979, omslag
[Openbaarheid beperkt tot 01-01-2040](#)
- 12496** Khemai, D.,1975 - 1979, omslag
[Openbaarheid beperkt tot 01-01-2033](#)
- 12497** Khemai, F.,1975 - 1979, omslag
[Openbaarheid beperkt tot 01-01-2031](#)
- 12498** Khemai, M.,1975 - 1982, omslag
[Openbaarheid beperkt tot 01-01-2045](#)
- 12499** Khemai, M.,1975 - 1978, omslag
[Openbaarheid beperkt tot 01-01-2042](#)
- 12500** Khemai, R.,1977 - 1979, omslag
[Openbaarheid beperkt tot 01-01-2055](#)
- 12501** Khemai, S.,1975 - 1979, omslag
[Openbaarheid beperkt tot 01-01-2036](#)
- 12502** Khemon, B.,1975 - 1979, omslag
[Openbaarheid beperkt tot 01-01-2044](#)
- 12503** Khemon, D.,1975, omslag
[Openbaarheid beperkt tot 01-01-2026](#)
- 12504** Khemon, N.B.,1975, stuk
[Openbaarheid beperkt tot 01-01-2054](#)
- 12505** Khieroe, S.,1977 - 1978, omslag
[Openbaarheid beperkt tot 01-01-2057](#)
- 12506** Khitanea, R.,1975, omslag
[Openbaarheid beperkt tot 01-01-2040](#)
- 12507** Khodabaks, B.,1975 - 1979, omslag
[Openbaarheid beperkt tot 01-01-2032](#)
- 12508** Khodabaks, K.R.,1975 - 1982, omslag
- 12509** Khodabaks, M.,1975 - 1982, omslag
[Openbaarheid beperkt tot 01-01-2059](#)
- 12510** Khodabaks, M.U.,1975 - 1976, omslag
[Openbaarheid beperkt tot 01-01-2036](#)
- 12511** Khodabaks, N., geb. 01-04-1918, 1976 - 1978, omslag
- 12512** Khodabaks, R.,1975 - 1979, omslag
[Openbaarheid beperkt tot 01-01-2051](#)
- 12513** Khodabaks, R.R.,1975 - 1979, omslag
[Openbaarheid beperkt tot 01-01-2055](#)
- 12514** Khodabaks, S.A.,1976, omslag
[Openbaarheid beperkt tot 01-01-2050](#)
- 12515** Khodabaks-Bansidhar, W.,1977 - 1979, omslag
[Openbaarheid beperkt tot 01-01-2053](#)
- 12516** Khodabaks-Janki, D., geb. 14-07-1907, 1975 - 1977, omslag
- 12517** Khodabux, P.P., geb. 07-08-1922, 1975, omslag
- 12518** Khoenie, J.,1975 - 1979, omslag
[Openbaarheid beperkt tot 01-01-2034](#)
- 12519** Khoenkhoen, H.,1975 - 1979, omslag
[Openbaarheid beperkt tot 01-01-2045](#)
- 12520** Khoenkhoen, R.,1974, omslag
[Openbaarheid beperkt tot 01-01-2041](#)
- 12521** Khoenkhoen, R.,1975 - 1979, omslag
[Openbaarheid beperkt tot 01-01-2035](#)

- 12522** Khoenkhoen, S.,1978, omslag
[Openbaarheid beperkt tot 01-01-2053](#)
- 12523** Khoenkhoen, S.,1976 - 1978, omslag
[Openbaarheid beperkt tot 01-01-2046](#)
- 12524** Khoesial, R., geb. 05-08-1923, 1975, omslag
- 12525** Khubsing, T.,1976 - 1977, omslag
[Openbaarheid beperkt tot 01-01-2054](#)
- 12526** Khudabux, A.,1976, omslag
[Openbaarheid beperkt tot 01-01-2043](#)
- 12527** Khudabux, M.,1975 - 1976, omslag
[Openbaarheid beperkt tot 01-01-2052](#)
- 12528** Khusial, M.,1975, omslag
[Openbaarheid beperkt tot 01-01-2058](#)
- 12529** Khusial, R.,1975 - 1977, omslag
[Openbaarheid beperkt tot 01-01-2056](#)
- 12530** Khusial, S.,1976 - 1980, omslag
[Openbaarheid beperkt tot 01-01-2037](#)
- 12531** Kiamoeddin, M.H., geb. 03-02-1916, 1978, omslag
- 12532** Kiban, R.,1975 - 1979, omslag
[Openbaarheid beperkt tot 01-01-2027](#)
- 12533** Kichari, S.,1975, omslag
[Openbaarheid beperkt tot 01-01-2042](#)
- 12534** Kienno, D.,1975 - 1976, omslag
[Openbaarheid beperkt tot 01-01-2051](#)
- 12535** Kimah, J.,1975, omslag
[Openbaarheid beperkt tot 01-01-2040](#)
- 12536** Kimmenaede, H. van,1979, omslag
[Openbaarheid beperkt tot 01-01-2025](#)
- 12537** King, D.C.,1977 - 1979, omslag
[Openbaarheid beperkt tot 01-01-2052](#)
- 12538** King, S.,1975 - 1978, omslag
[Openbaarheid beperkt tot 01-01-2037](#)
- 12539** Kingsale, A.,1977 - 1978, omslag
[Openbaarheid beperkt tot 01-01-2049](#)
- 12540** Kingsale, L.E.,1978 - 1980, omslag
[Openbaarheid beperkt tot 01-01-2052](#)
- 12541** Kirchner, C.M.,1981 - 1982, omslag
[Openbaarheid beperkt tot 01-01-2052](#)
- 12542** Kirindongo, R.H.,1977 - 1979, omslag
[Openbaarheid beperkt tot 01-01-2054](#)
- 12543** Kirindongo, S.R.,1976 - 1977, omslag
[Openbaarheid beperkt tot 01-01-2051](#)
- 12544** Kirpal, F.N.,1975 - 1979, omslag
[Openbaarheid beperkt tot 01-01-2048](#)
- 12545** Kishna, F.J., geb. 16-04-1923, 1975 - 1979, omslag
- 12546** Kishna, S.,1975 - 1979, omslag
[Openbaarheid beperkt tot 01-01-2026](#)
- 12547** Kishoen Misier, R.,1975 - 1980, omslag
[Openbaarheid beperkt tot 01-01-2054](#)
- 12548** Kishoendajal, R., geb. 18-12-1922, 1975, omslag
- 12549** Kishoensingh, R.,1975 - 1977, omslag
[Openbaarheid beperkt tot 01-01-2036](#)
- 12550** Kishun, H.B.,1978, omslag
[Openbaarheid beperkt tot 01-01-2038](#)
- 12551** Kishun, J.,1975 - 1981, omslag
[Openbaarheid beperkt tot 01-01-2047](#)
- 12552** Kishun, M.,1975 - 1979, omslag
[Openbaarheid beperkt tot 01-01-2031](#)
- 12553** Kisoen, D.,1976 - 1977, omslag

- [Openbaarheid beperkt tot 01-01-2034](#)
12554 Kisoen, R.,1976 - 1979, omslag
[Openbaarheid beperkt tot 01-01-2032](#)
- 12555** Kisoen Tewarie-Lachman, S.,1975 - 1976, omslag
[Openbaarheid beperkt tot 01-01-2036](#)
- 12556** Kisoenpersad, D.,1975 - 1979, omslag
[Openbaarheid beperkt tot 01-01-2041](#)
- 12557** Kisoensingh, B.,1976 - 1981, omslag
[Openbaarheid beperkt tot 01-01-2052](#)
- 12558** Kisoensingh, K.D.,1975 - 1979, omslag
[Openbaarheid beperkt tot 01-01-2042](#)
- 12559** Kisoor, B., geb. 17-06-1902, 1975 - 1979, omslag
- 12560** Kisoor, P.,1977 - 1979, omslag
[Openbaarheid beperkt tot 01-01-2027](#)
- 12561** Kisoor, R.,1977 - 1978, omslag
[Openbaarheid beperkt tot 01-01-2054](#)
- 12562** Kisoor, S.,1978 - 1981, omslag
[Openbaarheid beperkt tot 01-01-2030](#)
- 12563** Kisoor, S.,1976 - 1977, omslag
[Openbaarheid beperkt tot 01-01-2025](#)
- 12564** Kissoondut, E.J.L.,1976 - 1977, omslag
[Openbaarheid beperkt tot 01-01-2052](#)
- 12565** Klas, J.A.G.,1978 - 1979, omslag
[Openbaarheid beperkt tot 01-01-2034](#)
- 12566** Klaverweide, M.E.,1975 - 1979, omslag
[Openbaarheid beperkt tot 01-01-2055](#)
- 12567** Klei, M.O.,1977 - 1978, omslag
[Openbaarheid beperkt tot 01-01-2041](#)
- 12568** Klein, H.E.,1975 - 1976, omslag
[Openbaarheid beperkt tot 01-01-2029](#)
- 12569** Kleine-James, A.,1977, omslag
[Openbaarheid beperkt tot 01-01-2056](#)
- 12570** Kleinmoedig, B.R.,1978 - 1979, omslag
[Openbaarheid beperkt tot 01-01-2058](#)
- 12571** Kleinmoedig, R.C.,1977 - 1981, omslag
[Openbaarheid beperkt tot 01-01-2057](#)
- 12572** Kley, P.M. van der,1976 - 1978, omslag
[Openbaarheid beperkt tot 01-01-2058](#)
- 12573** Klimsop, P.H., geb. 01-12-1921, 1975 - 1980, omslag
- 12574** Klimsop, R.E.,1975, omslag
[Openbaarheid beperkt tot 01-01-2051](#)
- 12575** Klont, K.R.,1975 - 1979, omslag
[Openbaarheid beperkt tot 01-01-2048](#)
- 12576** Kloof, A.,1976 - 1980, omslag
[Openbaarheid beperkt tot 01-01-2041](#)
- 12577** Kloof, E.,1977 - 1979, omslag
[Openbaarheid beperkt tot 01-01-2045](#)
- 12578** Klosteren, C.J.,1978 - 1979, omslag
[Openbaarheid beperkt tot 01-01-2046](#)
- 12579** Klosteren-Strijk, E.A., geb. 04-07-1915, 1978, omslag
- 12580** Kluis, J.R.,1977 - 1978, omslag
[Openbaarheid beperkt tot 01-01-2052](#)
- 12581** Kluivert-Beijse, H.J.,1976, omslag
[Openbaarheid beperkt tot 01-01-2036](#)
- 12582** Knel, A.C.,1977 - 1980, omslag
[Openbaarheid beperkt tot 01-01-2053](#)
- 12583** Ko, T.Y.,1975, stuk
[Openbaarheid beperkt tot 01-01-2038](#)
- 12584** Kock, C.P.,1976 - 1979, omslag

- 12585** [Openbaarheid beperkt tot 01-01-2047](#)
Kock, D.A.,1978 - 1979, omslag
- 12586** [Openbaarheid beperkt tot 01-01-2038](#)
Kock, D.F.,1977 - 1980, omslag
- 12587** [Openbaarheid beperkt tot 01-01-2056](#)
Kock, D.V.,1977 - 1978, omslag
- 12588** [Openbaarheid beperkt tot 01-01-2046](#)
Kock, L.E.,1977 - 1979, omslag
- 12589** [Openbaarheid beperkt tot 01-01-2037](#)
Kock, T.T.,1978 - 1980, omslag
- 12590** [Openbaarheid beperkt tot 01-01-2057](#)
Kock, U.G.,1978, omslag
- 12591** [Openbaarheid beperkt tot 01-01-2044](#)
Kock-Ras, B.,1975 - 1979, omslag
- 12592** [Openbaarheid beperkt tot 01-01-2051](#)
Koebar, G., geb. 10-01-1915, 1975, stuk
- 12593** Koeber, D.,1975 - 1979, omslag
- 12594** [Openbaarheid beperkt tot 01-01-2047](#)
Koeiman, A.J.,1977 - 1979, omslag
- 12595** [Openbaarheid beperkt tot 01-01-2053](#)
Koeiman, B.C.,1978, omslag
- 12596** [Openbaarheid beperkt tot 01-01-2054](#)
Koeiman, C.M.,1977 - 1980, omslag
- 12597** [Openbaarheid beperkt tot 01-01-2054](#)
Koeiman, E.M.,1978, omslag
- 12598** [Openbaarheid beperkt tot 01-01-2059](#)
Koeiman, H.A.,1977 - 1979, omslag
- 12599** [Openbaarheid beperkt tot 01-01-2058](#)
Koeiman, I.P.,1977 - 1979, omslag
- 12600** [Openbaarheid beperkt tot 01-01-2051](#)
Koeiman, R.G.,1977, omslag
- 12601** [Openbaarheid beperkt tot 01-01-2061](#)
Koeiman, W.S.,1978 - 1980, omslag
- 12602** [Openbaarheid beperkt tot 01-01-2051](#)
Koek, A.C.,1977 - 1980, omslag
- 12603** [Openbaarheid beperkt tot 01-01-2047](#)
Koelfat, D.,1981 - 1982, omslag
- 12604** [Openbaarheid beperkt tot 01-01-2046](#)
Koelfat, K.,1978 - 1980, omslag
- 12605** [Openbaarheid beperkt tot 01-01-2045](#)
Koelfat-Narain, C.,1978 - 1980, omslag
- 12606** [Openbaarheid beperkt tot 01-01-2052](#)
Koemar, H.S.,1975, omslag
- 12607** [Openbaarheid beperkt tot 01-01-2042](#)
Koemar-Bidjai, M.,1975 - 1979, omslag
- 12608** [Openbaarheid beperkt tot 01-01-2029](#)
Koenawi, A.,1975, omslag
- 12609** [Openbaarheid beperkt tot 01-01-2054](#)
Koenawi, R.,1975, omslag
- 12610** [Openbaarheid beperkt tot 01-01-2052](#)
Koendam, D.E.,1975 - 1979, omslag
- 12611** [Openbaarheid beperkt tot 01-01-2037](#)
Koendan, N.,1977 - 1979, omslag
- 12612** [Openbaarheid beperkt tot 01-01-2056](#)
Koendan-Panday,1975 - 1977, omslag
- 12613** [Openbaarheid beperkt tot 01-01-2052](#)
Koendan-Panday, D.,1975 - 1979, omslag
- 12614** [Openbaarheid beperkt tot 01-01-2055](#)
Koendan-Panday, D.,1975 - 1977, omslag

- 12615** [Openbaarheid beperkt tot 01-01-2051](#)
Koendan-Panday, S., 1975 - 1977, omslag
- 12616** [Openbaarheid beperkt tot 01-01-2048](#)
Koendanlall, J., 1975, omslag
- 12617** [Openbaarheid beperkt tot 01-01-2032](#)
Koenders, F.W., geb. 25-09-1913, 1975, omslag
- 12618** [Openbaarheid beperkt tot 01-01-2038](#)
Koendjibharie, A., 1975 - 1979, omslag
- 12619** [Openbaarheid beperkt tot 01-01-2048](#)
Koendjibharie, C., 1977, omslag
- 12620** [Openbaarheid beperkt tot 01-01-2054](#)
Koendjibharie, J., 1976, omslag
- 12621** [Openbaarheid beperkt tot 01-01-2055](#)
Koendjibharie, J., 1975 - 1976, omslag
- 12622** [Openbaarheid beperkt tot 01-01-2059](#)
Koendjibharie, J.J.H.K., 1975 - 1977, omslag
- 12623** [Openbaarheid beperkt tot 01-01-2037](#)
Koendjibharie, R., 1975, omslag
- 12624** [Openbaarheid beperkt tot 01-01-2046](#)
Koendjibharie, R., 1975, omslag
- 12625** [Openbaarheid beperkt tot 01-01-2040](#)
Koendjibharie, R., 1975 - 1984, omslag
- 12626** [Openbaarheid beperkt tot 01-01-2029](#)
Koendjibharie, S., 1978 - 1980, omslag
- 12627** [Openbaarheid beperkt tot 01-01-2052](#)
Koendjibharie, S., 1975, omslag
- 12628** [Openbaarheid beperkt tot 01-01-2033](#)
Koendjibharie, S., 1975 - 1979, omslag
- 12629** [Openbaarheid beperkt tot 01-01-2045](#)
Koendjibharie, A.M., 1975 - 1979, omslag
- 12630** [Openbaarheid beperkt tot 01-01-2042](#)
Koendjibharie, D., 1975 - 1979, omslag
- 12631** [Openbaarheid beperkt tot 01-01-2026](#)
Koendjibharie-Rasiawan, A., 1975, omslag
- 12632** [Openbaarheid beperkt tot 01-01-2040](#)
Koenta, P.T., 1975, omslag
- 12633** [Openbaarheid beperkt tot 01-01-2057](#)
Koesal, R., 1975 - 1976, omslag
- 12634** [Openbaarheid beperkt tot 01-01-2056](#)
Koffy, E.R., 1976 - 1977, omslag
- 12635** [Openbaarheid beperkt tot 01-01-2046](#)
Kohli, A.K., 1977 - 1980, omslag
- 12636** [Openbaarheid beperkt tot 01-01-2048](#)
Kolf, M.M., 1975, omslag
- 12637** [Openbaarheid beperkt tot 01-01-2053](#)
Kolf, P.M., 1975, stuk
- 12638** [Openbaarheid beperkt tot 01-01-2053](#)
Kolhoe, S., geb. 23-05-1921, 1976 - 1977, omslag
- 12639** [Openbaarheid beperkt tot 01-01-2053](#)
Kom, F.R. de, geb. 11-09-1907, 1975 - 1979, omslag
- 12640** [Openbaarheid beperkt tot 01-01-2053](#)
Kompai, T.M., 1977 - 1978, omslag
- 12641** [Openbaarheid beperkt tot 01-01-2043](#)
Komproe, B., 1975, stuk
- 12642** [Openbaarheid beperkt tot 01-01-2045](#)
Komproe, E.A., 1976 - 1978, omslag
- 12643** [Openbaarheid beperkt tot 01-01-2033](#)
Kong A Sam, E.J., geb. 20-01-1918, 1975, omslag
- 12644** [Openbaarheid beperkt tot 01-01-2033](#)
Konigferander, A.C.A., 1976 - 1977, omslag
- 12645** [Openbaarheid beperkt tot 01-01-2033](#)
Koning, L., geb. 03-01-1916, 1976 - 1979, omslag
- 12646** [Openbaarheid beperkt tot 01-01-2033](#)
Koningsverdraag, E., 1979, omslag

- [Openbaarheid beperkt tot 01-01-2053](#)
12647 Koolman, D.C.,1977 - 1979, omslag
- [Openbaarheid beperkt tot 01-01-2055](#)
12648 Koolman, J.,1978 - 1979, omslag
- [Openbaarheid beperkt tot 01-01-2055](#)
12649 Koolman, L.,1977, omslag
- [Openbaarheid beperkt tot 01-01-2052](#)
12650 Koolman, V.E.,1979 - 1982, omslag
- [Openbaarheid beperkt tot 01-01-2046](#)
12651 Koolman-de Sena, F.,1978 - 1980, omslag
- [Openbaarheid beperkt tot 01-01-2051](#)
12652 Koopman, M.,1978, omslag
- [Openbaarheid beperkt tot 01-01-2054](#)
12653 Koornaar, E.S.,1977 - 1983, omslag
- [Openbaarheid beperkt tot 01-01-2033](#)
12654 Koorndijk, T.N.,1976 - 1979, omslag
- [Openbaarheid beperkt tot 01-01-2052](#)
12655 Koosman, P.,1975 - 1978, omslag
- [Openbaarheid beperkt tot 01-01-2041](#)
12656 Kops, L.E.,1976 - 1977, omslag
- [Openbaarheid beperkt tot 01-01-2052](#)
12657 Kort, E.J.,1977 - 1979, omslag
- [Openbaarheid beperkt tot 01-01-2055](#)
12658 Kortram-Isselt, A.A.,1975 - 1977, omslag
- [Openbaarheid beperkt tot 01-01-2026](#)
12659 Kortstam, C.O.,1978, omslag
- [Openbaarheid beperkt tot 01-01-2056](#)
12660 Kortstam, H.W.,1977, omslag
- [Openbaarheid beperkt tot 01-01-2043](#)
12661 Kortstam, K.,1975 - 1979, omslag
- [Openbaarheid beperkt tot 01-01-2032](#)
12662 Kortstam, M.R.,1977 - 1980, omslag
- [Openbaarheid beperkt tot 01-01-2041](#)
12663 Kortzorg, R.C.,1979, omslag
- [Openbaarheid beperkt tot 01-01-2054](#)
12664 Kosoredjo, T.,1975, omslag
- [Openbaarheid beperkt tot 01-01-2047](#)
12665 Koswal, A., geb. 13-03-1914, 1975 - 1982, omslag
- 12666** Koswal, J.,1975 - 1978, omslag
- [Openbaarheid beperkt tot 01-01-2040](#)
12667 Koulen, J.R., geb. 20-12-1905, 1975 - 1979, omslag
- 12668** Kout, C., geb. 12-05-1909, 1975 - 1981, omslag
- 12669** Kowlesar, D.,1976 - 1980, omslag
- [Openbaarheid beperkt tot 01-01-2035](#)
12670 Kraag, L.L.,1974, omslag
- [Openbaarheid beperkt tot 01-01-2056](#)
12671 Kraag, R.J.,1975 - 1976, omslag
- [Openbaarheid beperkt tot 01-01-2045](#)
12672 Kraag-Keteldijk, L.L.,1981 - 1982, omslag
- [Openbaarheid beperkt tot 01-01-2042](#)
12673 Kraayeveld, E.B., geb. 02-07-1919, 1977 - 1980, omslag
- 12674** Krak, F.,1975 - 1978, omslag
- [Openbaarheid beperkt tot 01-01-2050](#)
12675 Kramp, H.C.,1976 - 1977, omslag
- [Openbaarheid beperkt tot 01-01-2047](#)
12676 Kranenburg, R.I.,1980 - 1981, omslag
- [Openbaarheid beperkt tot 01-01-2059](#)
12677 Kranken, Z.M.,1978 - 1980, omslag

- 12678** [Openbaarheid beperkt tot 01-01-2050](#)
Kranthove, M.,1977 - 1978, omslag
- 12679** [Openbaarheid beperkt tot 01-01-2058](#)
Kranthove, M.D.,1976 - 1978, omslag
- 12680** [Openbaarheid beperkt tot 01-01-2051](#)
Kranthoven, H.,1975, omslag
- 12681** [Openbaarheid beperkt tot 01-01-2050](#)
Kreeftmeijer, J.,1978 - 1980, omslag
- 12682** [Openbaarheid beperkt tot 01-01-2056](#)
Krieger, R.T.,1977, omslag
- 12683** [Openbaarheid beperkt tot 01-01-2036](#)
Krind, H.A.,1976 - 1977, omslag
- 12684** [Openbaarheid beperkt tot 01-01-2047](#)
Krips, C.R.S.,1978 - 1980, omslag
- 12685** [Openbaarheid beperkt tot 01-01-2045](#)
Krisha, S.,1975 - 1981, omslag
- 12686** [Openbaarheid beperkt tot 01-01-2058](#)
Krishnadat, J., geb. 03-10-1922, 1975 - 1979, omslag
- 12687** [Openbaarheid beperkt tot 01-01-2027](#)
Krishnadath, S.,1975 - 1980, omslag
- 12688** [Openbaarheid beperkt tot 01-01-2027](#)
Krishnadath-Chamroe, C., geb. 22-02-1923, 1975 -
1982, omslag
- 12689** [Openbaarheid beperkt tot 01-01-2037](#)
Krishnadath-Declerq, D.C.U.,1977 - 1978, omslag
- 12690** [Openbaarheid beperkt tot 01-01-2031](#)
Krishnasing, B.,1975 - 1980, omslag
- 12691** [Openbaarheid beperkt tot 01-01-2056](#)
Krishnasing, B.P.,1978 - 1979, omslag
- 12692** [Openbaarheid beperkt tot 01-01-2054](#)
Krishnasing, B.R.S.,1978, omslag
- 12693** [Openbaarheid beperkt tot 01-01-2058](#)
Krishnasing, S.,1978 - 1981, omslag
- 12694** [Openbaarheid beperkt tot 01-01-2044](#)
Krishnasing, S.D.,1978, omslag
- 12695** [Openbaarheid beperkt tot 01-01-2054](#)
Krishnasing, Tj.D.T.,1975 - 1978, omslag
- 12696** [Openbaarheid beperkt tot 01-01-2036](#)
Krishnasing-Jhinkoe, C.,1976 - 1978, omslag
- 12697** [Openbaarheid beperkt tot 01-01-2041](#)
Kristo-Kalpoë, R.,1975 - 1979, omslag
- 12698** [Openbaarheid beperkt tot 01-01-2055](#)
Kroes, I.K.,1977 - 1978, omslag
- 12699** [Openbaarheid beperkt tot 01-01-2049](#)
Krolis, W.S.,1978, omslag
- 12700** [Openbaarheid beperkt tot 01-01-2031](#)
Kromodikoro, K.,1975 - 1979, omslag
- 12701** [Openbaarheid beperkt tot 01-01-2057](#)
Kromodikoro, K.S.,1975 - 1981, omslag
- 12702** [Openbaarheid beperkt tot 01-01-2047](#)
Kromodimedjo, R.,1975 - 1977, omslag
- 12703** [Openbaarheid beperkt tot 01-01-2039](#)
Kromodipo, K.,1975 - 1980, omslag
- 12704** [Openbaarheid beperkt tot 01-01-2040](#)
Kromodjojo-Paimo, S.M., geb. 13-03-1922, 1977 -
1979, omslag
- 12705** [Openbaarheid beperkt tot 01-01-2040](#)
Kromohardjo, N.,1975 - 1979, omslag
- 12706** [Openbaarheid beperkt tot 01-01-2043](#)
Kromohardjo, T.,1975 - 1979, omslag
- 12707** [Openbaarheid beperkt tot 01-01-2043](#)
Kromoidjojo, E.,1975 - 1976, omslag

- [Openbaarheid beperkt tot 01-01-2039](#)
12708 Kromojahjo, R.K.,1976 - 1979, omslag
[Openbaarheid beperkt tot 01-01-2025](#)
- 12709** Kromokarijo, K., geb. circa 1912, 1975 - 1979, omslag
- 12710** Kromokarijo, R., geb. circa 1913, 1976 - 1978, omslag
- 12711** Kromopawiro, S., geb. 18-09-1890, 1975 - 1981, omslag
- 12712** Kromopawiro-Nahar, Z.,1977 - 1979, omslag
[Openbaarheid beperkt tot 01-01-2026](#)
- 12713** Kromosetiko, J.P.,1977 - 1981, omslag
[Openbaarheid beperkt tot 01-01-2055](#)
- 12714** Kromosoeto, E.,1975, omslag
[Openbaarheid beperkt tot 01-01-2029](#)
- 12715** Kromotaroeno, E.,1975, omslag
[Openbaarheid beperkt tot 01-01-2043](#)
- 12716** Kromowidjojo, R.,1975, omslag
[Openbaarheid beperkt tot 01-01-2053](#)
- 12717** Kroon, E.C.N.,1979 - 1980, omslag
[Openbaarheid beperkt tot 01-01-2045](#)
- 12718** Kroon, R.A.,1976 - 1981, omslag
[Openbaarheid beperkt tot 01-01-2051](#)
- 12719** Kroonenberg, L.J.,1975 - 1979, omslag
[Openbaarheid beperkt tot 01-01-2029](#)
- 12720** Kroonenberg, S.U.,1978 - 1980, omslag
[Openbaarheid beperkt tot 01-01-2043](#)
- 12721** Kroonenberg, V.A.,1978 - 1980, omslag
[Openbaarheid beperkt tot 01-01-2031](#)
- 12722** Kros Aitatus, M.L.,1978 - 1979, omslag
[Openbaarheid beperkt tot 01-01-2046](#)
- 12723** Kross, E.,1978, omslag
[Openbaarheid beperkt tot 01-01-2048](#)
- 12724** Kross, J. O.,1976 - 1979, omslag
[Openbaarheid beperkt tot 01-01-2055](#)
- 12725** Kross, M.,1977 - 1978, omslag
[Openbaarheid beperkt tot 01-01-2057](#)
- 12726** Krozendijk, M.,1978 - 1979, omslag
[Openbaarheid beperkt tot 01-01-2038](#)
- 12727** Kruger, A.R. van,1975 - 1978, omslag
[Openbaarheid beperkt tot 01-01-2053](#)
- 12728** Kruis, E. van 't, geb. 16-10-1922, 1977 - 1979, omslag
- 12729** Kruys, S.C. van 't,1978, omslag
[Openbaarheid beperkt tot 01-01-2043](#)
- 12730** Kudratullah, A.I.,1978 - 1980, omslag
[Openbaarheid beperkt tot 01-01-2054](#)
- 12731** Kuhn, R.M.,1975 - 1979, omslag
[Openbaarheid beperkt tot 01-01-2026](#)
- 12732** Kuiperdal, M.D.,1979 - 1985, omslag
[Openbaarheid beperkt tot 01-01-2060](#)
- 12733** Kuisch, L.D., geb. 15-05-1915, 1975 - 1979, omslag
- 12734** Kuisch, U.,1977, omslag
[Openbaarheid beperkt tot 01-01-2056](#)
- 12735** Kunath, P.W.,1975, omslag
[Openbaarheid beperkt tot 01-01-2053](#)
- 12736** Kunath-Schulf, I.M.,1976 - 1979, omslag
[Openbaarheid beperkt tot 01-01-2033](#)
- 12737** Kurban, K., geb. 26-03-1913, 1975 - 1976, omslag
- 12738** Kust-Gambier, J. van der,1975 - 1980, omslag
[Openbaarheid beperkt tot 01-01-2036](#)
- 12739** Kustner, J.J., geb. 08-05-1908, 1978, omslag

- 12740** Kuwas, A.M.,1978 - 1980, omslag
[Openbaarheid beperkt tot 01-01-2059](#)
- 12741** Kuyp, H. van der, geb. 01-02-1919, 1975 - 1979, omslag
- 12742** Kuyp, L. v.d.,1975 - 1979, omslag
[Openbaarheid beperkt tot 01-01-2025](#)
Onbekend waar v.d. voor staat.
- 12743** Kuyper, G.V.,1978 - 1979, omslag
[Openbaarheid beperkt tot 01-01-2057](#)
- 12744** Kwartén, H.J.,1979 - 1982, omslag
[Openbaarheid beperkt tot 01-01-2056](#)
- 12745** Kwidama, P.M.,1978 - 1980, omslag
[Openbaarheid beperkt tot 01-01-2058](#)
- 12747** Laagland, E., geb. 21-03-1915, 1977, omslag
- 12748** Labad, E.C.,1976 - 1979, omslag
[Openbaarheid beperkt tot 01-01-2054](#)
- 12749** Labahadoersingh, J.,1975 - 1979, omslag
[Openbaarheid beperkt tot 01-01-2054](#)
- 12750** Labigar, A.M.,1977 - 1979, omslag
[Openbaarheid beperkt tot 01-01-2044](#)
- 12751** Lachman, B.,1975 - 1976, omslag
[Openbaarheid beperkt tot 01-01-2036](#)
- 12752** Lachman, C.,1975 - 1979, omslag
[Openbaarheid beperkt tot 01-01-2042](#)
- 12753** Lachman, D.,1975, omslag
[Openbaarheid beperkt tot 01-01-2047](#)
- 12754** Lachman, E.A.,1975, stuk
[Openbaarheid beperkt tot 01-01-2045](#)
- 12755** Lachman, G.M.,1976 - 1979, omslag
[Openbaarheid beperkt tot 01-01-2042](#)
- 12756** Lachman, H.,1975 - 1976, omslag
[Openbaarheid beperkt tot 01-01-2049](#)
- 12757** Lachman, H.,1975 - 1979, omslag
[Openbaarheid beperkt tot 01-01-2034](#)
- 12758** Lachman, I., geb. 08-09-1907, 1975 - 1978, omslag
- 12759** Lachman, J.,1976 - 1979, omslag
[Openbaarheid beperkt tot 01-01-2049](#)
- 12760** Lachman, J.,1975, omslag
[Openbaarheid beperkt tot 01-01-2056](#)
- 12761** Lachman, J.,1976 - 1978, omslag
[Openbaarheid beperkt tot 01-01-2040](#)
- 12762** Lachman, M., geb. 14-10-1917, 1975 - 1978, omslag
- 12763** Lachman, O.,1975 - 1978, omslag
[Openbaarheid beperkt tot 01-01-2052](#)
- 12764** Lachman, R.,1975, omslag
[Openbaarheid beperkt tot 01-01-2048](#)
- 12765** Lachman, R.,1975, omslag
[Openbaarheid beperkt tot 01-01-2053](#)
- 12766** Lachman, R.,1975, omslag
[Openbaarheid beperkt tot 01-01-2043](#)
- 12767** Lachman, R.,1976 - 1978, omslag
[Openbaarheid beperkt tot 01-01-2054](#)
- 12768** Lachman, R.C.,1977 - 1979, omslag
[Openbaarheid beperkt tot 01-01-2040](#)
- 12769** Lachman, S.,1975 - 1979, omslag
[Openbaarheid beperkt tot 01-01-2033](#)
- 12770** Lachman, S., geb. 24-09-1917, 1975, omslag
- 12771** Lachman, S.,1975 - 1977, omslag
[Openbaarheid beperkt tot 01-01-2056](#)

- 12772 Lachman, T.P.,1975 - 1979, omslag
[Openbaarheid beperkt tot 01-01-2036](#)
- 12773 Lachman, V.D.,1975 - 1979, omslag
[Openbaarheid beperkt tot 01-01-2056](#)
- 12774 Lachman, W.,1975, stuk
[Openbaarheid beperkt tot 01-01-2053](#)
- 12775 Lachman-Sansaar, B.,1975 - 1977, omslag
[Openbaarheid beperkt tot 01-01-2029](#)
- 12776 Lachmansing-Nandkoemarsing, P.,1977, omslag
[Openbaarheid beperkt tot 01-01-2052](#)
- 12777 Lachmansingh, B., geb. 03-01-1913, 1975 - 1978, omslag
- 12778 Lachmansingh, I.A.,1975 - 1977, omslag
[Openbaarheid beperkt tot 01-01-2053](#)
- 12779 Lachmansingh, K.,1976, omslag
[Openbaarheid beperkt tot 01-01-2043](#)
- 12780 Lachmansingh, R.,1975 - 1979, omslag
[Openbaarheid beperkt tot 01-01-2039](#)
- 12781 Lachmansingh-Garib, S.,1976 - 1979, omslag
[Openbaarheid beperkt tot 01-01-2055](#)
- 12782 Lachminarainsingh, K.,1975, omslag
[Openbaarheid beperkt tot 01-01-2038](#)
- 12783 Lachminarainsingh, N.,1975 - 1978, omslag
[Openbaarheid beperkt tot 01-01-2060](#)
- 12784 Lachmipersad, B.,1978 - 1979, omslag
[Openbaarheid beperkt tot 01-01-2056](#)
- 12785 Lachmipersad, D.,1978 - 1979, omslag
[Openbaarheid beperkt tot 01-01-2037](#)
- 12786 Lachmising, M.C.,1975 - 1979, omslag
[Openbaarheid beperkt tot 01-01-2031](#)
- 12787 Lachmon, L.,1976 - 1980, omslag
[Openbaarheid beperkt tot 01-01-2041](#)
- 12788 Lachmon-Ramdat-Tewari, O.,1975 - 1979, omslag
[Openbaarheid beperkt tot 01-01-2034](#)
- 12789 Lackin, J.H.,1978 - 1980, omslag
[Openbaarheid beperkt tot 01-01-2048](#)
- 12790 Laclé, A.E.,1978 - 1980, omslag
[Openbaarheid beperkt tot 01-01-2048](#)
- 12791 Laclé, A.R.M.,1978 - 1979, omslag
[Openbaarheid beperkt tot 01-01-2056](#)
- 12792 Laclé, B.N.,1978 - 1981, omslag
[Openbaarheid beperkt tot 01-01-2045](#)
- 12793 Laclé, S.M.J.,1976 - 1977, omslag
[Openbaarheid beperkt tot 01-01-2026](#)
- 12794 Laclé-Croes, D.A.R.,1978 - 1980, omslag
[Openbaarheid beperkt tot 01-01-2047](#)
- 12795 Lacroes, E.,1976 - 1979, omslag
[Openbaarheid beperkt tot 01-01-2054](#)
- 12796 Lacroes, E.E.,1976 - 1977, omslag
[Openbaarheid beperkt tot 01-01-2053](#)
- 12797 Ladi, B.,1978 - 1979, omslag
[Openbaarheid beperkt tot 01-01-2046](#)
- 12798 Ladi, D.,1975 - 1978, omslag
[Openbaarheid beperkt tot 01-01-2041](#)
- 12799 Lahai-Soekhoe, M.,1975, omslag
[Openbaarheid beperkt tot 01-01-2031](#)
- 12800 Laingsingh, K.,1975, omslag
[Openbaarheid beperkt tot 01-01-2039](#)
- 12801 Laiksingh, E.S.,1976 - 1978, omslag

- 12802** [Openbaarheid beperkt tot 01-01-2049](#)
Lake, B.E.,1978 - 1980, omslag
- 12803** [Openbaarheid beperkt tot 01-01-2054](#)
Lake, C.R.,1981 - 1982, omslag
- 12804** [Openbaarheid beperkt tot 01-01-2026](#)
Lake, L.E.,1976 - 1979, omslag
- 12805** [Openbaarheid beperkt tot 01-01-2056](#)
Lake, M.L.E.J.C.,1981 - 1982, omslag
- 12806** [Openbaarheid beperkt tot 01-01-2058](#)
Lake, P.E.,1979, omslag
- 12807** [Openbaarheid beperkt tot 01-01-2051](#)
Laker, R.J.E.,1978 - 1982, omslag
- 12808** [Openbaarheid beperkt tot 01-01-2054](#)
Lakhai, N.,1975 - 1978, omslag
- 12809** [Openbaarheid beperkt tot 01-01-2025](#)
Lakhai, N.,1978, omslag
- 12810** [Openbaarheid beperkt tot 01-01-2051](#)
Lakhichand, D.,1975 - 1976, omslag
- 12811** [Openbaarheid beperkt tot 01-01-2052](#)
Lakhisaran, B.,1975 - 1979, omslag
- 12812** [Openbaarheid beperkt tot 01-01-2030](#)
Lakhisaran, J.,1975, omslag
- 12813** [Openbaarheid beperkt tot 01-01-2034](#)
Lakker, H.F.,1975, omslag
- 12814** [Openbaarheid beperkt tot 01-01-2058](#)
Lala, H.,1975 - 1979, omslag
- 12815** [Openbaarheid beperkt tot 01-01-2033](#)
Lala, H.,1976, omslag
- 12816** [Openbaarheid beperkt tot 01-01-2032](#)
Lala, J.A.,1975 - 1983, omslag
- 12817** [Openbaarheid beperkt tot 01-01-2036](#)
Lala, R.,1975, stuk
- 12818** [Openbaarheid beperkt tot 01-01-2045](#)
Lalai, S.,1978 - 1980, omslag
- 12819** [Openbaarheid beperkt tot 01-01-2053](#)
Lalai, T.,1975 - 1979, omslag
- 12820** [Openbaarheid beperkt tot 01-01-2052](#)
Lalaram, C.,1975 - 1980, omslag
- 12821** [Openbaarheid beperkt tot 01-01-2047](#)
Lalay-Tjon A Soi, Y.S.,1976 - 1978, omslag
- 12822** [Openbaarheid beperkt tot 01-01-2043](#)
Lalbahadoersing, B., geb. 02-01-1921, 1975 - 1978, omslag
- 12823** [Openbaarheid beperkt tot 01-01-2049](#)
Lalbahadoersing, C.,1975 - 1979, omslag
- 12824** [Openbaarheid beperkt tot 01-01-2025](#)
Lalbahadoersing, N.R.,1975 - 1979, omslag
- 12825** [Openbaarheid beperkt tot 01-01-2045](#)
Lalbahadoersingh, B.,1975 - 1978, omslag
- 12826** [Openbaarheid beperkt tot 01-01-2052](#)
Lalbahadoersingh, O.,1975 - 1978, omslag
- 12827** [Openbaarheid beperkt tot 01-01-2045](#)
Lalbahadoersingh, R.,1975 - 1981, omslag
- 12828** [Openbaarheid beperkt tot 01-01-2038](#)
Lalbahadoersingh-Dharmalal, J.,1975 - 1979, omslag
- 12829** [Openbaarheid beperkt tot 01-01-2053](#)
Lalbiharie, C.,1975 - 1978, omslag
- 12830** [Openbaarheid beperkt tot 01-01-2050](#)
Lalbiharie, G.,1975 - 1980, omslag

- 12831 Lalbiharie, J.W.,1975 - 1979, omslag
[Openbaarheid beperkt tot 01-01-2051](#)
- 12832 Lalbiharie, S.,1976, omslag
[Openbaarheid beperkt tot 01-01-2038](#)
- 12833 Lalbiharie, S.,1975 - 1979, omslag
- 12834 Laldhari, A.S.,1977 - 1978, omslag
[Openbaarheid beperkt tot 01-01-2052](#)
- 12835 Laldhari, F.H.,1978 - 1979, omslag
[Openbaarheid beperkt tot 01-01-2036](#)
- 12836 Laldhari, R.,1975 - 1977, omslag
[Openbaarheid beperkt tot 01-01-2026](#)
- 12837 Laldjising, G.,1975 - 1979, omslag
[Openbaarheid beperkt tot 01-01-2034](#)
- 12838 Laldjising, R., geb. 11-12-1913, 1975 - 1977, omslag
- 12839 Laldjising, R.,1975 - 1978, omslag
[Openbaarheid beperkt tot 01-01-2047](#)
- 12840 Laldjising, R.,1975 - 1979, omslag
[Openbaarheid beperkt tot 01-01-2047](#)
- 12841 Laldjising, S.,1975 - 1977, omslag
[Openbaarheid beperkt tot 01-01-2042](#)
- 12842 Lalji, K.,1975 - 1980, omslag
[Openbaarheid beperkt tot 01-01-2051](#)
- 12843 Lalji, R., geb. ca. 1898, 1975 - 1982, omslag
- 12844 Lalji, R.G.,1975 - 1980, omslag
[Openbaarheid beperkt tot 01-01-2060](#)
- 12845 Lalkhan-Asruf, I.M.,1978, omslag
[Openbaarheid beperkt tot 01-01-2050](#)
- 12846 Lallbahaxdoersing, R.,1975 - 1979, omslag
[Openbaarheid beperkt tot 01-01-2047](#)
- 12847 Lallmohamed-Abdoelhack, D.,1975, omslag
[Openbaarheid beperkt tot 01-01-2042](#)
- 12848 Lalloesingh, D.,1975 - 1979, omslag
[Openbaarheid beperkt tot 01-01-2035](#)
- 12849 Lallu, J., geb. 13-04-1918, 1975 - 1981, omslag
- 12850 Lalmahomed, I.J.,1978 - 1980, omslag
[Openbaarheid beperkt tot 01-01-2051](#)
- 12851 Lalmahomed-Nirhoe, D.,1977 - 1979, omslag
[Openbaarheid beperkt tot 01-01-2040](#)
- 12852 Lalmohamed, A.,1975 - 1979, omslag
[Openbaarheid beperkt tot 01-01-2043](#)
- 12853 Lalmohamed, M.H.,1975 - 1976, omslag
[Openbaarheid beperkt tot 01-01-2052](#)
- 12854 Lalmohamed, R.1975 - 1980, omslag
[Openbaarheid beperkt tot 01-01-2038](#)
- 12855 Lalmohamed, S.G.,1975 - 1976, omslag
[Openbaarheid beperkt tot 01-01-2054](#)
- 12856 Lalmohamed-Radjbali, E.D.,1975, omslag
[Openbaarheid beperkt tot 01-01-2042](#)
- 12857 Laloe, A.R.,1975, omslag
[Openbaarheid beperkt tot 01-01-2026](#)
- 12858 Laloe, J.,1976 - 1979, omslag
[Openbaarheid beperkt tot 01-01-2046](#)
- 12859 Lalsing, E.B.,1975 - 1978, omslag
[Openbaarheid beperkt tot 01-01-2049](#)
- 12860 Lalsing-Oediet Doebe, P.,1975, omslag
[Openbaarheid beperkt tot 01-01-2052](#)
- 12861 Lalta, B.,1976 - 1978, omslag
[Openbaarheid beperkt tot 01-01-2055](#)
- 12862 Lalta, R.,1975 - 1976, omslag

- [Openbaarheid beperkt tot 01-01-2046](#)
12863 Lam, W.C.,1975 - 1981, omslag
- [Openbaarheid beperkt tot 01-01-2037](#)
12864 Lammers, A.J.,1975 - 1979, omslag
- [Openbaarheid beperkt tot 01-01-2041](#)
12865 Lamoen, H.L.,1979 - 1980, omslag
- [Openbaarheid beperkt tot 01-01-2047](#)
12866 Lampe, A.J.,1978 - 1980, omslag
- [Openbaarheid beperkt tot 01-01-2054](#)
12867 Lampe, E.M.,1978 - 1981, omslag
- [Openbaarheid beperkt tot 01-01-2043](#)
12868 Lampe, J.A.M.,1978 - 1982, omslag
- [Openbaarheid beperkt tot 01-01-2053](#)
12869 Lampe, R.,1982, omslag
- [Openbaarheid beperkt tot 01-01-2058](#)
12870 Lamper, R.B.,1978, omslag
- [Openbaarheid beperkt tot 01-01-2056](#)
12871 Landburg, B.O.,1975, omslag
- [Openbaarheid beperkt tot 01-01-2040](#)
12872 Landolf, C.O.,1975, omslag
- [Openbaarheid beperkt tot 01-01-2056](#)
12873 Landolf, H.,1976 - 1977, omslag
- [Openbaarheid beperkt tot 01-01-2029](#)
12874 Landolf, H.M.,1977 - 1978, omslag
- [Openbaarheid beperkt tot 01-01-2051](#)
12875 Landolf, J.,1977, omslag
- [Openbaarheid beperkt tot 01-01-2053](#)
12876 Landolf, L.A.,1976 - 1977, omslag
- [Openbaarheid beperkt tot 01-01-2057](#)
12877 Landus, C.,1977 - 1979, omslag
- [Openbaarheid beperkt tot 01-01-2051](#)
12878 Landus, E.S.,1975 - 1978, omslag
- [Openbaarheid beperkt tot 01-01-2037](#)
12879 Landveld, B.,1975, stuk
- [Openbaarheid beperkt tot 01-01-2058](#)
12880 Landveld, H.R., geb. 15-11-1915, 1976 - 1979, omslag
- 12881** Landveld, L.J., geb. 28-12-1915, 1977, omslag
- 12882** Landvreugd, G.E.,1976 - 1978, omslag
- [Openbaarheid beperkt tot 01-01-2049](#)
12883 Landvreugd, H.L.E.,1977 - 1978, omslag
- [Openbaarheid beperkt tot 01-01-2033](#)
12884 Landvreugd, I.L.,1977 - 1979, omslag
- [Openbaarheid beperkt tot 01-01-2050](#)
12885 Langeveld, S.F. van,1978 - 1980, omslag
- [Openbaarheid beperkt tot 01-01-2052](#)
12886 Langh, J.J. de, geb. 02-08-1907, 1979, omslag
- 12887** Lannooy, E.R. de,1976 - 1979, omslag
- [Openbaarheid beperkt tot 01-01-2045](#)
12888 Lannooy, Y.C. de,1978 - 1980, omslag
- [Openbaarheid beperkt tot 01-01-2055](#)
12889 Lansmans, R.E.I.,1978, omslag
- [Openbaarheid beperkt tot 01-01-2060](#)
12890 Lantveld, P.,1978 - 1980, omslag
- [Openbaarheid beperkt tot 01-01-2040](#)
12891 Lapar, I.E.A.,1978 - 1980, omslag
- [Openbaarheid beperkt tot 01-01-2051](#)
12892 Larijn, B.L.,1976, omslag
- [Openbaarheid beperkt tot 01-01-2039](#)
12893 Larkens, H.J.,1977 - 1979, omslag

- 12894** [Openbaarheid beperkt tot 01-01-2047](#)
Larmonie, J.A.B.,1978, omslag
- 12895** [Openbaarheid beperkt tot 01-01-2046](#)
Lashley, G.,1977 - 1979, omslag
[Openbaarheid beperkt tot 01-01-2052](#)
- 12896** Lasiman, A., geb. circa 1906, 1975 - 1976, omslag
- 12897** Latchman, S.,1975, omslag
[Openbaarheid beperkt tot 01-01-2027](#)
- 12898** Latina, E.C.J.,1977 - 1978, omslag
[Openbaarheid beperkt tot 01-01-2049](#)
- 12899** Latour, H., geb. 17-01-1902, 1975 - 1980, omslag
- 12900** Lau, C.M.,1975, omslag
[Openbaarheid beperkt tot 01-01-2038](#)
- 12901** Lau, K.C.,1975, omslag
[Openbaarheid beperkt tot 01-01-2049](#)
- 12902** Lau-Sung, R.J.,1976 - 1978, omslag
[Openbaarheid beperkt tot 01-01-2049](#)
- 12903** Lau Choe Fat, L.A.H.,1975 - 1979, omslag
[Openbaarheid beperkt tot 01-01-2025](#)
- 12904** Lauffer, H.M.,1977 - 1979, omslag
[Openbaarheid beperkt tot 01-01-2047](#)
- 12905** Laulesar Sukul, D.P.,1976 - 1977, omslag
[Openbaarheid beperkt tot 01-01-2035](#)
- 12906** Laurence, G.V.,1980 - 1982, pak
[Openbaarheid beperkt tot 01-01-2055](#)
- 12907** Laurence, M.L.,1977 - 1983, omslag
[Openbaarheid beperkt tot 01-01-2039](#)
- 12908** Lautan, B.,1977 - 1979, omslag
[Openbaarheid beperkt tot 01-01-2026](#)
- 12909** Lautan, R.S.,1975 - 1977, omslag
[Openbaarheid beperkt tot 01-01-2052](#)
- 12910** Lauwerends, P.M.,1977 - 1978, omslag
[Openbaarheid beperkt tot 01-01-2057](#)
- 12911** Law Kwai-Chan, S.C.,1976 - 1979, omslag
[Openbaarheid beperkt tot 01-01-2044](#)
- 12912** Leakat, A.,1975, omslag
[Openbaarheid beperkt tot 01-01-2033](#)
- 12913** Lebacks, L.L.M.,1979, omslag
[Openbaarheid beperkt tot 01-01-2055](#)
- 12914** Lechman, D.,1976, omslag
[Openbaarheid beperkt tot 01-01-2053](#)
- 12915** Lee, B.,1975 - 1977, omslag
[Openbaarheid beperkt tot 01-01-2029](#)
- 12916** Lee, L.S.,1975, stuk
[Openbaarheid beperkt tot 01-01-2030](#)
- 12917** Lee, P.Y.,1977, omslag
[Openbaarheid beperkt tot 01-01-2040](#)
- 12918** Lee, S.Y.,1978, omslag
[Openbaarheid beperkt tot 01-01-2035](#)
- 12919** Lee-Kon-Hing, V.N.F.,1975 - 1976, omslag
[Openbaarheid beperkt tot 01-01-2044](#)
- 12920** Lee-Kong, J.F.,1976 - 1979, omslag
[Openbaarheid beperkt tot 01-01-2057](#)
- 12921** Lee A Fong, A.,1975, omslag
[Openbaarheid beperkt tot 01-01-2056](#)
- 12922** Lee A Fong, E.F.,1975 - 1979, omslag
[Openbaarheid beperkt tot 01-01-2044](#)
- 12923** Lee-A-Leong, C.A., geb. 04-04-1922, 1976 - 1979, omslag

- 12924** Lee On, C.M.,1975 - 1979, omslag
[Openbaarheid beperkt tot 01-01-2028](#)
- 12925** Leeftland, H.S.,1978, omslag
[Openbaarheid beperkt tot 01-01-2057](#)
- 12926** Leeftlang, J.J., geb. 27-03-1919, 1976, omslag
- 12927** Leeftlang, K.W.,1976 - 1982, omslag
[Openbaarheid beperkt tot 01-01-2056](#)
- 12928** Leefmans, W.,1975, omslag
[Openbaarheid beperkt tot 01-01-2043](#)
- 12929** Leehee, A., geb. 26-10-1910, 1975 - 1976, omslag
- 12930** Leeuw, H.E. van der,1975 - 1976, omslag
[Openbaarheid beperkt tot 01-01-2050](#)
- 12931** Leeuw, J.J.E. van der,1977 - 1979, omslag
[Openbaarheid beperkt tot 01-01-2057](#)
- 12932** Leeuwaarde, C.F. van,1974 - 1976, omslag
[Openbaarheid beperkt tot 01-01-2043](#)
- 12933** Leeuwaarde, H.W. van, geb. 05-10-1910, 1975 - 1978, omslag
- 12934** Leeuwarden, R.R.,1976, omslag
[Openbaarheid beperkt tot 01-01-2040](#)
- 12935** Leeuwin, E.E.,1977 - 1978, omslag
[Openbaarheid beperkt tot 01-01-2032](#)
- 12936** Leeuwin, R.M., geb. 06-06-1922, 1977 - 1978, omslag
- 12937** Leffelt, J., geb. 12-11-1916, 1977 - 1978, omslag
- 12938** Legito, C.M.,1977 - 1979, omslag
[Openbaarheid beperkt tot 01-01-2053](#)
- 12939** Leider, M.J.,1978 - 1979, omslag
[Openbaarheid beperkt tot 01-01-2055](#)
- 12940** Leisberg, H.A.,1977, omslag
[Openbaarheid beperkt tot 01-01-2044](#)
- 12941** Leito, C., geb. 23-11-1913, 1977 - 1980, omslag
- 12942** Leito-Westmaas, I.M.D.,1979 - 1983, omslag
[Openbaarheid beperkt tot 01-01-2056](#)
- 12943** Lejuez, C.F.,1975, omslag
[Openbaarheid beperkt tot 01-01-2048](#)
- 12944** Lekhram, O.,1975 - 1979, omslag
[Openbaarheid beperkt tot 01-01-2057](#)
- 12945** Lelie, H.R.,1975 - 1977, omslag
[Openbaarheid beperkt tot 01-01-2039](#)
- 12946** Lemberg-Dulder, C.,1976 - 1979, omslag
[Openbaarheid beperkt tot 01-01-2040](#)
- 12947** Lemmer, A.T.,1976, omslag
[Openbaarheid beperkt tot 01-01-2050](#)
- 12948** Lemmer, L.M.,1975, omslag
[Openbaarheid beperkt tot 01-01-2054](#)
- 12949** Lemmer, M.E.,1977 - 1979, omslag
[Openbaarheid beperkt tot 01-01-2028](#)
- 12950** Lemmer, P.G.,1980 - 1982, omslag
[Openbaarheid beperkt tot 01-01-2050](#)
- 12951** Lemmer, R.W.,1977 - 1979, omslag
[Openbaarheid beperkt tot 01-01-2040](#)
- 12952** Lemmert, C.L.,1977 - 1979, omslag
[Openbaarheid beperkt tot 01-01-2051](#)
- 12953** Lenne, G.F.,1978 - 1979, omslag
[Openbaarheid beperkt tot 01-01-2044](#)
- 12954** Lens, A.T.,1977, omslag
[Openbaarheid beperkt tot 01-01-2036](#)
- 12955** Lensa, H.A.,1975, omslag
[Openbaarheid beperkt tot 01-01-2046](#)

- 12956** Lenz, A.E., geb. 02-03-1923, 1977 - 1980, omslag
12957 Leocadia, R.C.J., 1978 - 1980, omslag
[Openbaarheid beperkt tot 01-01-2058](#)
- 12958** Leon, R.R. de, 1978 - 1980, omslag
[Openbaarheid beperkt tot 01-01-2050](#)
- 12959** Leonar, G.W., geb. 07-02-1923, 1975 - 1976, omslag
12960 Leonard, L.A., 1977 - 1979, omslag
[Openbaarheid beperkt tot 01-01-2053](#)
- 12961** Leonora, M.G., 1975 - 1979, omslag
[Openbaarheid beperkt tot 01-01-2033](#)
- 12962** Leonora, M.J., 1977 - 1980, omslag
[Openbaarheid beperkt tot 01-01-2050](#)
- 12963** Lepelblad, K.R., 1976 - 1977, omslag
[Openbaarheid beperkt tot 01-01-2054](#)
- 12964** Leter, H.J., 1975, omslag
[Openbaarheid beperkt tot 01-01-2047](#)
- 12965** Leter, I.Y., 1979, omslag
[Openbaarheid beperkt tot 01-01-2058](#)
- 12966** Leter, M.G., 1978 - 1980, omslag
[Openbaarheid beperkt tot 01-01-2055](#)
- 12967** Letnom, J.M., 1977, omslag
[Openbaarheid beperkt tot 01-01-2057](#)
- 12968** Letterboom, E., 1975, omslag
[Openbaarheid beperkt tot 01-01-2053](#)
- 12969** Letterboom, G.R., 1975, omslag
[Openbaarheid beperkt tot 01-01-2057](#)
- 12970** Letterboom, H.C., 1975 - 1977, omslag
[Openbaarheid beperkt tot 01-01-2045](#)
- 12971** Letterboom, L.C., 1981, omslag
[Openbaarheid beperkt tot 01-01-2055](#)
- 12972** Letterboom, M.C.C., 1977 - 1979, omslag
[Openbaarheid beperkt tot 01-01-2051](#)
- 12973** Lettering, H.M., 1976, omslag
[Openbaarheid beperkt tot 01-01-2027](#)
- 12974** Leue, J.E., 1977 - 1978, omslag
[Openbaarheid beperkt tot 01-01-2029](#)
- 12975** Leuv, R.M. van de, 1977 - 1980, omslag
[Openbaarheid beperkt tot 01-01-2053](#)
- 12976** Levant, M.M., 1978 - 1979, omslag
[Openbaarheid beperkt tot 01-01-2050](#)
- 12977** Levenstone, B.O., 1976 - 1982, omslag
[Openbaarheid beperkt tot 01-01-2043](#)
- 12978** Levenswaard, G.J., 1977 - 1978, omslag
[Openbaarheid beperkt tot 01-01-2043](#)
- 12979** Levenswaard, M.D., 1975 - 1979, omslag
[Openbaarheid beperkt tot 01-01-2037](#)
- 12980** Leverock, E., 1975 - 1979, omslag
[Openbaarheid beperkt tot 01-01-2039](#)
- 12981** Lew, B., 1975, omslag
[Openbaarheid beperkt tot 01-01-2052](#)
- 12982** Lewis, E.H., 1975 - 1979, omslag
[Openbaarheid beperkt tot 01-01-2033](#)
- 12983** Lewis, F., geb. 12-12-1918, 1975, omslag
12984 Leyba, D.M., 1978 - 1980, omslag
[Openbaarheid beperkt tot 01-01-2059](#)
- 12985** Leyba, E., 1976, stuk
[Openbaarheid beperkt tot 01-01-2053](#)
- 12986** Leyba, E.E., 1978 - 1980, omslag
[Openbaarheid beperkt tot 01-01-2053](#)

- 12987** Leyba, R.A., 1978 - 1980, omslag
[Openbaarheid beperkt tot 01-01-2041](#)
- 12988** Leysner, L.R., 1977 - 1981, omslag
[Openbaarheid beperkt tot 01-01-2040](#)
- 12989** Leysner-Kamp, M.A., geb. 29-06-1923, 1978 - 1980, omslag
- 12990** Li Fo Sjoë, I.M., geb. 31-08-1923, 1976 - 1977, omslag
- 12991** Li Fo Sjoë, W.H., 1976 - 1978, omslag
[Openbaarheid beperkt tot 01-01-2046](#)
- 12992** Liakathoesin, M., geb. 17-01-1916, 1976 - 1977, omslag
- 12993** Liakathoesin, M.J., 1975 - 1977, omslag
[Openbaarheid beperkt tot 01-01-2050](#)
- 12994** Liauw, J.J., 1977, omslag
[Openbaarheid beperkt tot 01-01-2050](#)
- 12995** Libanon, H.L., 1975 - 1982, omslag
[Openbaarheid beperkt tot 01-01-2039](#)
- 12996** Liberia, M.M., 1979 - 1981, omslag
[Openbaarheid beperkt tot 01-01-2053](#)
- 12997** Lie, F.K., 1975 - 1977, omslag
[Openbaarheid beperkt tot 01-01-2038](#)
- 12998** Lie, F.P., 1975, stuk
[Openbaarheid beperkt tot 01-01-2049](#)
- 12999** Lie, R., 1975 - 1978, omslag
[Openbaarheid beperkt tot 01-01-2043](#)
- 13000** Lie-Atjam, F., 1978, omslag
[Openbaarheid beperkt tot 01-01-2044](#)
- 13001** Lie-Wong, J.L., 1975, stuk
[Openbaarheid beperkt tot 01-01-2041](#)
- 13002** Lie A Lien, A.G.A., 1977, omslag
[Openbaarheid beperkt tot 01-01-2055](#)
- 13003** Lie-A-Sam, L.C., 1977 - 1980, omslag
[Openbaarheid beperkt tot 01-01-2041](#)
- 13004** Lie-Meeuw-Lew, W.A.L., 1975, omslag
[Openbaarheid beperkt tot 01-01-2033](#)
- 13005** Lie Sam Foek, J.J., 1975 - 1979, omslag
[Openbaarheid beperkt tot 01-01-2030](#)
- 13006** Liefden, H.R., 1976 - 1977, omslag
[Openbaarheid beperkt tot 01-01-2044](#)
- 13007** Liefden, J.R., 1977 - 1980, omslag
[Openbaarheid beperkt tot 01-01-2038](#)
- 13008** Lienga, R., 1975 - 1978, omslag
[Openbaarheid beperkt tot 01-01-2052](#)
- 13009** Lierop-Tjong A Hung, L.C. van, 1976 - 1978, omslag
[Openbaarheid beperkt tot 01-01-2050](#)
- 13010** Lierop-Touw, N.T.R. van, 1978 - 1983, omslag
[Openbaarheid beperkt tot 01-01-2031](#)
- 13011** Liesdek, A.R., 1976 - 1978, omslag
[Openbaarheid beperkt tot 01-01-2045](#)
- 13012** Liesdek, H.P., 1978 - 1979, omslag
[Openbaarheid beperkt tot 01-01-2048](#)
- 13013** Liesdek, J., geb. 16-10-1913, 1975 - 1978, omslag
- 13014** Liesdek, J.H., 1977 - 1978, omslag
[Openbaarheid beperkt tot 01-01-2051](#)
- 13015** Lieuw, D.H., 1975 - 1979, omslag
[Openbaarheid beperkt tot 01-01-2053](#)
- 13016** Lieuw-Fat, R.K., 1975, omslag
[Openbaarheid beperkt tot 01-01-2048](#)
- 13017** Lieuw-Gieuw, N.F., geb. 03-08-1921, 1975 - 1983,

- omslag
- 13018** Lieuw A Sen, V.A.,1975 - 1976, omslag
[Openbaarheid beperkt tot 01-01-2039](#)
- 13019** Lieuw A Sie, R.E.,1975, omslag
[Openbaarheid beperkt tot 01-01-2050](#)
- 13020** Lieuw A Soe, H.E.,1979, omslag
[Openbaarheid beperkt tot 01-01-2049](#)
- 13021** Lieuw On, H., geb. 25-12-1910, 1975 - 1979, omslag
- 13022** Lieuw On, W.,1975 - 1979, omslag
[Openbaarheid beperkt tot 01-01-2044](#)
- 13023** Lieveld-Welles, M.C.,1977 - 1978, omslag
[Openbaarheid beperkt tot 01-01-2044](#)
- 13024** Ligeon, D.B.,1975 - 1979, omslag
[Openbaarheid beperkt tot 01-01-2035](#)
- 13025** Ligeon, J.C.,1975 - 1977, omslag
[Openbaarheid beperkt tot 01-01-2036](#)
- 13026** Ligeon, M.M.,1977, omslag
[Openbaarheid beperkt tot 01-01-2048](#)
- 13027** Ligeon, O.,1977, omslag
[Openbaarheid beperkt tot 01-01-2056](#)
- 13028** Ligeon, Th.R., geb. 08-02-1913, 1975, omslag
- 13029** Lijkwan, E.L.G.,1977 - 1979, omslag
[Openbaarheid beperkt tot 01-01-2047](#)
- 13030** Lijnch, E.R.,1975, omslag
[Openbaarheid beperkt tot 01-01-2046](#)
- 13031** Lijnch, G.H.,1976 - 1978, omslag
[Openbaarheid beperkt tot 01-01-2044](#)
- 13032** Lijnch, J.,1975 - 1977, omslag
[Openbaarheid beperkt tot 01-01-2047](#)
- 13033** Lijpzig, E.H.,1975 - 1976, omslag
[Openbaarheid beperkt tot 01-01-2025](#)
- 13034** Lijpzig, F.,1975, omslag
[Openbaarheid beperkt tot 01-01-2041](#)
- 13035** Lila, S.,1976 - 1982, omslag
[Openbaarheid beperkt tot 01-01-2026](#)
- 13036** Lila, S.N.,1976 - 1981, omslag
[Openbaarheid beperkt tot 01-01-2052](#)
- 13037** Lilienthal, E.L.,1976 - 1978, omslag
[Openbaarheid beperkt tot 01-01-2042](#)
- 13038** Lima, E.F. de,1975 - 1979, omslag
[Openbaarheid beperkt tot 01-01-2050](#)
- 13039** Lima, S.A. de,1978, omslag
[Openbaarheid beperkt tot 01-01-2057](#)
- 13040** Limburg, G.H. van, geb. 07-08-1914, 1975 - 1979, omslag
- 13041** Limon, A.D.,1976 - 1977, omslag
[Openbaarheid beperkt tot 01-01-2062](#)
- 13042** Limon, G.N.,1976 - 1978, omslag
[Openbaarheid beperkt tot 01-01-2050](#)
- 13043** Limon, P.M.,1978 - 1979, omslag
[Openbaarheid beperkt tot 01-01-2048](#)
- 13044** Limon, R.L.,1976 - 1978, omslag
[Openbaarheid beperkt tot 01-01-2051](#)
- 13045** Limon, S.M.,1977, omslag
[Openbaarheid beperkt tot 01-01-2055](#)
- 13046** Limont, J.I.,1976, omslag
[Openbaarheid beperkt tot 01-01-2049](#)
- 13047** Lin Tsung, C.S.H.,1977 - 1979, omslag
[Openbaarheid beperkt tot 01-01-2037](#)

- 13048** Linch, M.A.,1978 - 1979, omslag
[Openbaarheid beperkt tot 01-01-2048](#)
- 13049** Lindeborg, E.V.,1977 - 1981, omslag
[Openbaarheid beperkt tot 01-01-2053](#)
- 13050** Linger, A.L., geb. 06-12-1917, 1975, omslag
- 13051** Linger, E.G.,1975 - 1978, omslag
[Openbaarheid beperkt tot 01-01-2052](#)
- 13052** Linger, E.T.,1977 - 1982, omslag
[Openbaarheid beperkt tot 01-01-2055](#)
- 13053** Linger, H.L.,1976 - 1979, omslag
[Openbaarheid beperkt tot 01-01-2049](#)
- 13054** Linger, I.O.,1977 - 1979, omslag
[Openbaarheid beperkt tot 01-01-2059](#)
- 13055** Linger, J.A.,1976, omslag
[Openbaarheid beperkt tot 01-01-2046](#)
- 13056** Linger, M.W., geb. 28-07-1915, 1977 - 1980, omslag
- 13057** Linger, R.,1975 - 1976, omslag
[Openbaarheid beperkt tot 01-01-2044](#)
- 13058** Linger, R.K.,1978 - 1980, omslag
[Openbaarheid beperkt tot 01-01-2031](#)
- 13059** Linger, S.,1977 - 1979, omslag
[Openbaarheid beperkt tot 01-01-2038](#)
- 13060** Linger, W.J.,1976 - 1979, omslag
[Openbaarheid beperkt tot 01-01-2044](#)
- 13061** Linkers, G.M.,1975 - 1977, omslag
[Openbaarheid beperkt tot 01-01-2047](#)
- 13062** Linkers, H.J.,1979 - 1980, omslag
[Openbaarheid beperkt tot 01-01-2047](#)
- 13063** Linscheer, D.,1975 - 1981, omslag
[Openbaarheid beperkt tot 01-01-2040](#)
- 13064** Lioe A Tjam, A.F.,1977, omslag
[Openbaarheid beperkt tot 01-01-2041](#)
- 13065** Lioe-Anjie-Gunning, J.M.L.,1977 - 1980, omslag
[Openbaarheid beperkt tot 01-01-2038](#)
- 13066** Lion Sjin Tjoe, M.,1977 - 1979, omslag
[Openbaarheid beperkt tot 01-01-2056](#)
- 13067** Lionarons, G.G.,1975 - 1978, omslag
[Openbaarheid beperkt tot 01-01-2055](#)
- 13068** Lionarons, P.L., geb. 13-04-1914, 1975 - 1979, omslag
- 13069** Lisard, F.D.,1975 - 1976, omslag
[Openbaarheid beperkt tot 01-01-2054](#)
- 13070** L'Isle, H.R. de,1975 - 1981, omslag
[Openbaarheid beperkt tot 01-01-2038](#)
- 12746** L' Isle, L.M. van de,1976 - 1977, omslag
[Openbaarheid beperkt tot 01-01-2042](#)
- 13071** L'Isle, Z.C. van de,1979, omslag
[Openbaarheid beperkt tot 01-01-2057](#)
- 13072** Lisse, N.,1977, omslag
[Openbaarheid beperkt tot 01-01-2061](#)
- 13073** Liu, A.K.J.,1977 - 1978, omslag
[Openbaarheid beperkt tot 01-01-2051](#)
- 13074** Liu, Y.S.,1977 - 1979, omslag
[Openbaarheid beperkt tot 01-01-2039](#)
- 13075** Liverpool, N.J., geb. 19-11-1904, 1976 - 1979, omslag
- 13076** Lo, A.,1978 - 1979, omslag
[Openbaarheid beperkt tot 01-01-2056](#)
- 13077** Lo A Foe, J.M.,1975, omslag
[Openbaarheid beperkt tot 01-01-2059](#)
- 13078** Lo A Foe, U.,1975 - 1979, omslag

- [Openbaarheid beperkt tot 01-01-2029](#)
13079 Lo-A-Kin, O.M., geb. 24-04-1915, 1977 - 1980, omslag
- 13080** Lo-A-Njoe, J.G., geb. 01-03-1921, 1975, omslag
- 13081** Lo-A-Njoe, R., 1975 - 1982, omslag
[Openbaarheid beperkt tot 01-01-2050](#)
- 13082** Lo-Fo-Sang, I.A., 1976 - 1979, omslag
[Openbaarheid beperkt tot 01-01-2026](#)
- 13083** Lo Kioeng Shioe, F.R., 1978 - 1979, omslag
[Openbaarheid beperkt tot 01-01-2046](#)
- 13084** Lo Ning Hing, O.S., 1975 - 1979, omslag
[Openbaarheid beperkt tot 01-01-2046](#)
- 13085** Lo Sioe Fon, T.S.R., geb. 24-07-1902, 1976 - 1980, omslag
- 13086** Lo-Wong, A.C., 1977, omslag
[Openbaarheid beperkt tot 01-01-2050](#)
- 13087** Lobato, K.J., 1976 - 1978, omslag
[Openbaarheid beperkt tot 01-01-2048](#)
- 13088** Lobato, L.P., geb. 24-09-1918, 1976 - 1980, omslag
- 13089** Lobato, O.P., 1975, omslag
[Openbaarheid beperkt tot 01-01-2046](#)
- 13090** Lobato de Mesquita, J.J., 1978 - 1979, omslag
[Openbaarheid beperkt tot 01-01-2058](#)
- 13091** Lobbrecht, D.J., 1977 - 1979, omslag
[Openbaarheid beperkt tot 01-01-2046](#)
- 13092** Lobbrecht, J.W., geb. 07-03-1906, 1975 - 1978, omslag
- 13093** Lobbrecht, R.M. van, 1975 - 1976, omslag
[Openbaarheid beperkt tot 01-01-2055](#)
- 13094** Lobles, J.G., 1975 - 1979, omslag
[Openbaarheid beperkt tot 01-01-2055](#)
- 13095** Lobles, S.G., 1978, omslag
[Openbaarheid beperkt tot 01-01-2046](#)
- 13096** Locadioa, R.R., 1978 - 1980, omslag
[Openbaarheid beperkt tot 01-01-2052](#)
- 13097** Lochan, J.M., 1977, omslag
[Openbaarheid beperkt tot 01-01-2055](#)
- 13098** Lochan, T., 1975 - 1979, omslag
[Openbaarheid beperkt tot 01-01-2035](#)
- 13099** Lochan-Boedhsing, E.B., 1975 - 1979, omslag
[Openbaarheid beperkt tot 01-01-2037](#)
- 13100** Lodowica, F.F., 1977, omslag
[Openbaarheid beperkt tot 01-01-2050](#)
- 13101** Lodowica, M.I., 1977 - 1979, omslag
[Openbaarheid beperkt tot 01-01-2061](#)
- 13102** Loefstok, E.G., 1978 - 1979, omslag
[Openbaarheid beperkt tot 01-01-2043](#)
- 13103** Loefstop, M.M., 1977 - 1978, omslag
[Openbaarheid beperkt tot 01-01-2029](#)
- 13104** Loetawan, J., 1975 - 1977, omslag
[Openbaarheid beperkt tot 01-01-2053](#)
- 13105** Loetawan, S.J., 1975 - 1979, omslag
[Openbaarheid beperkt tot 01-01-2043](#)
- 13106** Loilargosain, D., 1975 - 1978, omslag
[Openbaarheid beperkt tot 01-01-2046](#)
- 13107** Loilargosain, J., 1975 - 1980, omslag
[Openbaarheid beperkt tot 01-01-2041](#)
- 13108** Loilargosain, K., 1975 - 1979, omslag
[Openbaarheid beperkt tot 01-01-2051](#)
- 13109** Loilargosain, R., 1975 - 1979, omslag
[Openbaarheid beperkt tot 01-01-2043](#)

- 13110** Lokhai, R.,1979, omslag
[Openbaarheid beperkt tot 01-01-2057](#)
- 13111** Loknath, R.,1975 - 1978, omslag
[Openbaarheid beperkt tot 01-01-2048](#)
- 13112** Loknath-Goelab, M.,1978 - 1979, omslag
[Openbaarheid beperkt tot 01-01-2028](#)
- 13113** Lomp, M.F.,1976 - 1977, omslag
[Openbaarheid beperkt tot 01-01-2051](#)
- 13114** Londt-Letterboom, L.,1976, omslag
[Openbaarheid beperkt tot 01-01-2042](#)
- 13115** Lont, C.S.,1975, omslag
[Openbaarheid beperkt tot 01-01-2031](#)
- 13116** Look, I.C.,1978, omslag
[Openbaarheid beperkt tot 01-01-2057](#)
- 13117** Loon, M.L. van,1975 - 1978, omslag
[Openbaarheid beperkt tot 01-01-2052](#)
- 13118** Loon-Christ, J. van, geb. 01-08-1919, 1976 - 1977, omslag
- 13119** Loopstok, A.,1978 - 1979, omslag
[Openbaarheid beperkt tot 01-01-2049](#)
- 13120** Loopstok, E.B.,1978 - 1979, omslag
[Openbaarheid beperkt tot 01-01-2059](#)
- 13121** Loopstok, J.,1978 - 1980, omslag
[Openbaarheid beperkt tot 01-01-2039](#)
- 13122** Loopstok, R.,1978 - 1979, omslag
[Openbaarheid beperkt tot 01-01-2056](#)
- 13123** Loor, F.A., geb. 01-12-1907, 1975, stuk
- 13124** Loor, H.C., geb. 15-12-1910, 1975 - 1976, omslag
- 13125** Loor, W.A.,1976, omslag
[Openbaarheid beperkt tot 01-01-2051](#)
- 13126** Loor-Bechoe, R.,1975, omslag
[Openbaarheid beperkt tot 01-01-2030](#)
- 13127** Loos, C.A.M. v.d., geb. 19-11-1917, 1975 - 1977, omslag
- 13128** Lopez, B.F.,1976 - 1977, omslag
[Openbaarheid beperkt tot 01-01-2044](#)
- 13129** Lopez, F.G.,1977 - 1981, omslag
[Openbaarheid beperkt tot 01-01-2055](#)
- 13130** Louisa, A.C.,1977 - 1979, omslag
[Openbaarheid beperkt tot 01-01-2039](#)
- 13131** Louisa, L.O.,1977 - 1979, omslag
[Openbaarheid beperkt tot 01-01-2045](#)
- 13132** Louisa, W.A.,1976 - 1981, omslag
[Openbaarheid beperkt tot 01-01-2057](#)
- 13133** Louisville, H.A.,1977 - 1978, omslag
[Openbaarheid beperkt tot 01-01-2038](#)
- 13134** Louiszoon, M.A.,1975 - 1982, omslag
[Openbaarheid beperkt tot 01-01-2041](#)
- 13135** Lourens, M.B.,1978 - 1979, omslag
[Openbaarheid beperkt tot 01-01-2058](#)
- 13136** Lourens, N.F.,1978 - 1980, omslag
[Openbaarheid beperkt tot 01-01-2060](#)
- 13137** Lourens, N.Q.,1977 - 1979, omslag
[Openbaarheid beperkt tot 01-01-2054](#)
- 13138** Lourens, R.,1981 - 1982, omslag
[Openbaarheid beperkt tot 01-01-2054](#)
- 13139** Louz, J.M., geb. 13-04-1910, 1975, omslag
- 13140** Lowe, A., geb. 15-01-1914, 1977 - 1979, omslag
- 13141** Loy, H.A., geb. 16-02-1919, 1977, omslag

- 13142** Loy, H.G.,1976 - 1982, omslag
[Openbaarheid beperkt tot 01-01-2052](#)
- 13143** Lucas, S.C.F.,1977, omslag
[Openbaarheid beperkt tot 01-01-2058](#)
- 13144** Lucia, E.C.,1978 - 1981, omslag
[Openbaarheid beperkt tot 01-01-2059](#)
- 13145** Lucia, E.J.,1977 - 1978, omslag
[Openbaarheid beperkt tot 01-01-2047](#)
- 13146** Luciana, C.L.,1976 - 1977, omslag
[Openbaarheid beperkt tot 01-01-2057](#)
- 13147** Luck, S.,1978, omslag
[Openbaarheid beperkt tot 01-01-2057](#)
- 13148** Luckert, E.,1976, omslag
[Openbaarheid beperkt tot 01-01-2044](#)
- 13149** Luidens, I.,1978 - 1980, omslag
[Openbaarheid beperkt tot 01-01-2048](#)
- 13150** Luidens, J.F., geb. 06-05-1915, 1976, omslag
- 13151** Luidens, J.J.,1977 - 1979, omslag
[Openbaarheid beperkt tot 01-01-2035](#)
- 13152** Luidens, L.E.,1975, omslag
[Openbaarheid beperkt tot 01-01-2060](#)
- 13153** Luijt, R.R. van der, geb. 22-01-1921, 1976 - 1978, omslag
- 13154** Lümme, M.,1978, omslag
[Openbaarheid beperkt tot 01-01-2053](#)
- 13155** Luneta, R.M.,1977 - 1979, omslag
[Openbaarheid beperkt tot 01-01-2060](#)
- 13156** Luntzburg, E. van, geb. 30-08-1915, 1975 - 1979, omslag
- 13157** Luydens, R.E.,1977 - 1979, omslag
[Openbaarheid beperkt tot 01-01-2035](#)
- 13158** Lynch, C.L.,1978 - 1980, omslag
[Openbaarheid beperkt tot 01-01-2051](#)
- 13159** Lynch, H.A.,1978 - 1979, omslag
[Openbaarheid beperkt tot 01-01-2052](#)
- 13160** Lynch, W.I.,1975, omslag
[Openbaarheid beperkt tot 01-01-2054](#)
- 13161** Lynch-Neslo, E.I., geb. 14-07-1918, 1976 - 1978, omslag
- 13162** Lynch-Pantophlet, H.G.,1976 - 1977, omslag
[Openbaarheid beperkt tot 01-01-2044](#)
- 13163** Maaijen, S.M.,1975 - 1979, omslag
[Openbaarheid beperkt tot 01-01-2056](#)
- 13164** Maalsen, E.E. van,1978 - 1979, omslag
[Openbaarheid beperkt tot 01-01-2051](#)
- 13165** Maanster, J.P., geb. 21-07-1916, 1979 - 1982, omslag
- 13166** Maarbach, W.,1975 - 1976, omslag
[Openbaarheid beperkt tot 01-01-2029](#)
- 13167** Maartens, F.R.,1975 - 1977, omslag
[Openbaarheid beperkt tot 01-01-2056](#)
- 13168** Maasdamme, G.,1978 - 1979, omslag
[Openbaarheid beperkt tot 01-01-2057](#)
- 13169** Maass, R.G., geb. 15-09-1914, 1975 - 1979, omslag
- 13170** Maat, R.B.,1978, omslag
[Openbaarheid beperkt tot 01-01-2050](#)
- 13171** Maatrijk, F.H.,1976 - 1977, omslag
[Openbaarheid beperkt tot 01-01-2040](#)
- 13172** Maatrijk, J.J.,1977, omslag

- [Openbaarheid beperkt tot 01-01-2043](#)
13173 Maatstap, F.,1978, omslag
- [Openbaarheid beperkt tot 01-01-2049](#)
13174 Maayen, J.F.J.,1978, omslag
- [Openbaarheid beperkt tot 01-01-2050](#)
13175 Mac-Andrew, S.P.,1975, omslag
- [Openbaarheid beperkt tot 01-01-2055](#)
13176 Mac-Jannet, A.R.A.,1975, omslag
- [Openbaarheid beperkt tot 01-01-2053](#)
13192 Mac-Intosch, H.L.,1979, omslag
- [Openbaarheid beperkt tot 01-01-2056](#)
13193 Mac-Intosh, A.N.,1976 - 1979, omslag
- [Openbaarheid beperkt tot 01-01-2056](#)
13194 Mac-Intosh, E.F.,1976, omslag
- [Openbaarheid beperkt tot 01-01-2045](#)
13195 Mac-Intosh, S.E.,1977, omslag
- [Openbaarheid beperkt tot 01-01-2051](#)
13196 Mac-Intosh-Limon, J.T., geb. 10-08-1916, 1977 - 1978, omslag
- 13177** Mac-Nac, B.,1978, omslag
- [Openbaarheid beperkt tot 01-01-2052](#)
13178 Mac Donald, A.D.,1976, omslag
- [Openbaarheid beperkt tot 01-01-2029](#)
13179 Mac Donald, F.J.,1975, stuk
- [Openbaarheid beperkt tot 01-01-2048](#)
13180 Mac Donald, G.E., geb. 17-11-1910, 1979 - 1981, omslag
- 13181** Mac Donald, H.M.,1975, omslag
- [Openbaarheid beperkt tot 01-01-2056](#)
13182 Mac Donald, L.H.,1979 - 1980, omslag
- [Openbaarheid beperkt tot 01-01-2053](#)
13183 Mac Donald, P.A.,1976, omslag
- [Openbaarheid beperkt tot 01-01-2056](#)
13184 Mac Donald, P.M.,1979, omslag
- [Openbaarheid beperkt tot 01-01-2060](#)
13185 Mac Lain, E.J., geb. 18-10-1919, 1973, omslag
- 13186** Mac Leod, R.W.,1978 - 1979, omslag
- [Openbaarheid beperkt tot 01-01-2045](#)
13187 Mac Nac, B.M.,1975 - 1976, omslag
- [Openbaarheid beperkt tot 01-01-2054](#)
13188 Mac Nack, S.O.,1976, omslag
- [Openbaarheid beperkt tot 01-01-2054](#)
13189 MacBean, H.C.A.,1977 - 1978, omslag
- [Openbaarheid beperkt tot 01-01-2037](#)
13190 MacBean, J.A.,1976 - 1982, omslag
- [Openbaarheid beperkt tot 01-01-2056](#)
13191 MacDonald, M.J.,1976 - 1977, omslag
- [Openbaarheid beperkt tot 01-01-2059](#)
13197 Macknack, D.,1977 - 1978, omslag
- [Openbaarheid beperkt tot 01-01-2057](#)
13198 MacLean-Madkatip, D.,1978, omslag
- [Openbaarheid beperkt tot 01-01-2041](#)
13199 Macnack, C.I.,1977 - 1980, omslag
- [Openbaarheid beperkt tot 01-01-2040](#)
13200 Macnack, C.R.,1980 - 1982, omslag
- [Openbaarheid beperkt tot 01-01-2050](#)
13201 Macnack, C.R.M.,1978 - 1979, omslag
- [Openbaarheid beperkt tot 01-01-2046](#)
13202 Macnack, E.N.,1975, omslag
- [Openbaarheid beperkt tot 01-01-2047](#)

- 13203** Macnack, E.N., geb. 28-09-1915, 1975 - 1988, omslag
13204 Macnack, E.R., 1976, omslag
[Openbaarheid beperkt tot 01-01-2051](#)
- 13205** Macnack, G.W., 1975 - 1979, omslag
[Openbaarheid beperkt tot 01-01-2029](#)
- 13206** Macnack, H.G., 1975 - 1977, omslag
[Openbaarheid beperkt tot 01-01-2051](#)
- 13207** Macnack, L., 1975, omslag
[Openbaarheid beperkt tot 01-01-2054](#)
- 13208** Macnack, L.R., 1977 - 1978, omslag
[Openbaarheid beperkt tot 01-01-2057](#)
- 13209** MacNack-Jubitana, E., 1975, omslag
[Openbaarheid beperkt tot 01-01-2045](#)
- 13210** Madaran, A., geb. 17-02-1917, 1976 - 1979, omslag
13211 Madaran, M.A., 1975, stuk
[Openbaarheid beperkt tot 01-01-2054](#)
- 13212** Madaran, S., 1977 - 1980, omslag
[Openbaarheid beperkt tot 01-01-2035](#)
- 13213** Madarie, A.R., 1978 - 1983, omslag
[Openbaarheid beperkt tot 01-01-2064](#)
- 13214** Maddoe, B., geb. 12-05-1917, 1975 - 1976, omslag
13215 Maddoe, M.J., 1975 - 1979, omslag
[Openbaarheid beperkt tot 01-01-2039](#)
- 13216** Madhar, I., 1975 - 1979, omslag
[Openbaarheid beperkt tot 01-01-2029](#)
- 13217** Madikrama, W., 1975, omslag
[Openbaarheid beperkt tot 01-01-2031](#)
- 13218** Madimin, J.R., 1976 - 1977, omslag
[Openbaarheid beperkt tot 01-01-2053](#)
- 13219** Madja, H.T., geb. 12-11-1911, 1975, omslag
13220 Madja, S., 1975 - 1979, omslag
[Openbaarheid beperkt tot 01-01-2054](#)
- 13221** Madjislam, R.N., 1979 - 1980, omslag
[Openbaarheid beperkt tot 01-01-2059](#)
- 13222** Madjoe-Abdool, L., 1975 - 1976, omslag
[Openbaarheid beperkt tot 01-01-2048](#)
- 13223** Madko, D., 1975, omslag
[Openbaarheid beperkt tot 01-01-2029](#)
- 13224** Madoran, M., 1975, omslag
[Openbaarheid beperkt tot 01-01-2056](#)
- 13225** Madretsma, R.J., 1975 - 1979, omslag
[Openbaarheid beperkt tot 01-01-2026](#)
- 13226** Maduro, A., 1977 - 1979, omslag
[Openbaarheid beperkt tot 01-01-2050](#)
- 13227** Maduro, A., 1975, omslag
[Openbaarheid beperkt tot 01-01-2038](#)
- 13228** Maduro, A., 1978 - 1980, omslag
[Openbaarheid beperkt tot 01-01-2038](#)
- 13229** Maduro, A., 1978 - 1979, omslag
[Openbaarheid beperkt tot 01-01-2049](#)
- 13230** Maduro, A., 1975 - 1976, omslag
[Openbaarheid beperkt tot 01-01-2047](#)
- 13231** Maduro, A.A., 1978 - 1982, omslag
[Openbaarheid beperkt tot 01-01-2029](#)
- 13232** Maduro, B., 1978 - 1980, omslag
[Openbaarheid beperkt tot 01-01-2052](#)
- 13233** Maduro, C.A., 1978 - 1980, omslag
[Openbaarheid beperkt tot 01-01-2044](#)
- 13234** Maduro, C.J., 1979 - 1980, omslag

- 13235** [Openbaarheid beperkt tot 01-01-2051](#)
Maduro, D.U.,1976 - 1979, omslag
- 13236** [Openbaarheid beperkt tot 01-01-2055](#)
Maduro, E.M.R.,1978, omslag
- 13237** [Openbaarheid beperkt tot 01-01-2050](#)
Maduro, F.W.,1977 - 1978, omslag
- 13238** [Openbaarheid beperkt tot 01-01-2049](#)
Maduro, G.E.,1978, omslag
- 13239** [Openbaarheid beperkt tot 01-01-2050](#)
Maduro, J.M.,1978 - 1980, omslag
- 13240** [Openbaarheid beperkt tot 01-01-2050](#)
Maduro, L.A.,1978 - 1982, omslag
- 13241** [Openbaarheid beperkt tot 01-01-2038](#)
Maduro, M.,1982 - 1984, omslag
- 13242** [Openbaarheid beperkt tot 01-01-2060](#)
Maduro, M.,1978 - 1980, omslag
- 13243** [Openbaarheid beperkt tot 01-01-2033](#)
Maduro, M.,1977 - 1979, omslag
- 13244** [Openbaarheid beperkt tot 01-01-2037](#)
Maduro, M.J.,1978 - 1979, omslag
- 13245** [Openbaarheid beperkt tot 01-01-2029](#)
Maduro, N.,1975, omslag
- 13246** [Openbaarheid beperkt tot 01-01-2036](#)
Maduro, P.C.,1978 - 1981, omslag
- 13247** [Openbaarheid beperkt tot 01-01-2060](#)
Maduro, S.,1977 - 1979, omslag
- 13248** [Openbaarheid beperkt tot 01-01-2033](#)
Maduro, S.A.E.,1978 - 1979, omslag
- 13249** [Openbaarheid beperkt tot 01-01-2052](#)
Maduro, S.E.,1977 - 1979, omslag
- 13250** [Openbaarheid beperkt tot 01-01-2046](#)
Maduro, S.J.,1981, omslag
- 13251** [Openbaarheid beperkt tot 01-01-2056](#)
Maduro-Hassell, geb. 04-11-1923, 1975, omslag
- 13252** [Openbaarheid beperkt tot 01-01-2034](#)
Maduro-Willems, E.,1978, omslag
- 13253** [Openbaarheid beperkt tot 01-01-2060](#)
Maduro del Corazon de Jesus, S.A.,1978 - 1980,
omslag
- 13254** [Openbaarheid beperkt tot 01-01-2032](#)
Madyomohamed, S.,1975 - 1977, omslag
- 13255** [Openbaarheid beperkt tot 01-01-2035](#)
Magai, D.,1975 - 1980, omslag
- 13256** [Openbaarheid beperkt tot 01-01-2037](#)
Magan, B.,1975 - 1979, omslag
- 13257** [Openbaarheid beperkt tot 01-01-2041](#)
Magdalena, Y.L.,1977, omslag
- 13258** [Openbaarheid beperkt tot 01-01-2031](#)
Maggan, C.,1979 - 1980, omslag
- 13259** [Openbaarheid beperkt tot 01-01-2055](#)
Maggan, D.A.,1975, omslag
- 13260** [Openbaarheid beperkt tot 01-01-2049](#)
Maggan, R.,1975 - 1980, omslag
- 13261** [Openbaarheid beperkt tot 01-01-2049](#)
Mahabali, A.,1975 - 1977, omslag
- 13262** [Openbaarheid beperkt tot 01-01-2055](#)
Mahabali, A.S.,1975 - 1979, omslag
- 13263** [Openbaarheid beperkt tot 01-01-2050](#)
Mahabali, C.,1975 - 1979, omslag

- 13264 Mahabali, M., geb. 07-05-1907, 1975 - 1979, omslag
13265 Mahabali, N., 1975 - 1979, omslag
[Openbaarheid beperkt tot 01-01-2046](#)
- 13266 Mahabali, R., geb. 03-06-1919, 1975 - 1979, omslag
13267 Mahabali, R., 1975 - 1979, omslag
[Openbaarheid beperkt tot 01-01-2048](#)
- 13268 Mahabali, R., 1975 - 1979, omslag
[Openbaarheid beperkt tot 01-01-2042](#)
- 13269 Mahabali, S., 1975 - 1979, omslag
[Openbaarheid beperkt tot 01-01-2030](#)
- 13270 Mahabali, S., 1976 - 1979, omslag
[Openbaarheid beperkt tot 01-01-2053](#)
- 13271 Mahabali, W., 1977 - 1979, omslag
[Openbaarheid beperkt tot 01-01-2040](#)
- 13272 Mahabier, A., 1977 - 1978, omslag
[Openbaarheid beperkt tot 01-01-2034](#)
- 13273 Mahabier, A., 1975 - 1978, omslag
[Openbaarheid beperkt tot 01-01-2045](#)
- 13274 Mahabier, A., 1978 - 1980, omslag
[Openbaarheid beperkt tot 01-01-2061](#)
- 13275 Mahabier, A., 1977 - 1979, omslag
[Openbaarheid beperkt tot 01-01-2059](#)
- 13276 Mahabier, A.B., 1978, omslag
[Openbaarheid beperkt tot 01-01-2026](#)
- 13277 Mahabier, B., 1975, stuk
[Openbaarheid beperkt tot 01-01-2057](#)
- 13278 Mahabier, B., 1975 - 1978, omslag
[Openbaarheid beperkt tot 01-01-2056](#)
- 13279 Mahabier, B., 1975 - 1979, omslag
[Openbaarheid beperkt tot 01-01-2036](#)
- 13280 Mahabier, D., 1975 - 1981, omslag
[Openbaarheid beperkt tot 01-01-2055](#)
- 13281 Mahabier, F.P., 1975 - 1977, omslag
[Openbaarheid beperkt tot 01-01-2044](#)
- 13282 Mahabier, G., 1975 - 1979, omslag
[Openbaarheid beperkt tot 01-01-2043](#)
- 13283 Mahabier, H., 1975 - 1979, omslag
[Openbaarheid beperkt tot 01-01-2049](#)
- 13284 Mahabier, H., 1976 - 1977, omslag
[Openbaarheid beperkt tot 01-01-2025](#)
- 13285 Mahabier, H.R., 1976, omslag
[Openbaarheid beperkt tot 01-01-2049](#)
- 13286 Mahabier, H.R., geb. 10-11-1918, 1975 - 1978, omslag
13287 Mahabier, J., 1975, omslag
[Openbaarheid beperkt tot 01-01-2038](#)
- 13288 Mahabier, J., 1975, omslag
[Openbaarheid beperkt tot 01-01-2051](#)
- 13289 Mahabier, J., 1975, omslag
13290 Mahabier, K., 1975 - 1977, omslag
[Openbaarheid beperkt tot 01-01-2043](#)
- 13291 Mahabier, K., 1975 - 1979, omslag
[Openbaarheid beperkt tot 01-01-2038](#)
- 13292 Mahabier, L., 1975, omslag
[Openbaarheid beperkt tot 01-01-2047](#)
- 13293 Mahabier, L., 1976 - 1980, omslag
[Openbaarheid beperkt tot 01-01-2034](#)
- 13294 Mahabier, M., 1975, omslag
[Openbaarheid beperkt tot 01-01-2026](#)
- 13295 Mahabier, P., 1975 - 1979, omslag

- [Openbaarheid beperkt tot 01-01-2055](#)
13296 Mahabier, P., geb. 05-09-1910, 1978, omslag
13297 Mahabier, P., 1976, omslag
[Openbaarheid beperkt tot 01-01-2053](#)
13298 Mahabier, R., 1975 - 1979, omslag
[Openbaarheid beperkt tot 01-01-2030](#)
13299 Mahabier, R., 1977 - 1978, omslag
[Openbaarheid beperkt tot 01-01-2052](#)
13300 Mahabier, R., 1975 - 1980, omslag
[Openbaarheid beperkt tot 01-01-2043](#)
13301 Mahabier, S., geb. 01-09-1915, 1975 - 1979, omslag
13302 Mahabier, S., 1975 - 1979, omslag
[Openbaarheid beperkt tot 01-01-2052](#)
13303 Mahabier, S., 1975 - 1977, omslag
[Openbaarheid beperkt tot 01-01-2054](#)
13304 Mahabier, S., 1975, omslag
[Openbaarheid beperkt tot 01-01-2055](#)
13305 Mahabier, S., 1975 - 1979, omslag
[Openbaarheid beperkt tot 01-01-2052](#)
13306 Mahabier, S., 1975, omslag
[Openbaarheid beperkt tot 01-01-2026](#)
13307 Mahabier, V., 1975 - 1979, omslag
[Openbaarheid beperkt tot 01-01-2051](#)
13308 Mahabier-Dihal, S., 1977 - 1978, omslag
[Openbaarheid beperkt tot 01-01-2026](#)
13309 Mahabier-Harpal, T., 1976 - 1979, omslag
[Openbaarheid beperkt tot 01-01-2037](#)
13310 Mahabier-Raghubar, R., 1975 - 1977, omslag
[Openbaarheid beperkt tot 01-01-2050](#)
13311 Mahabiersing, I., 1975, omslag
[Openbaarheid beperkt tot 01-01-2034](#)
13312 Mahabiersing, N., 1978 - 1979, omslag
[Openbaarheid beperkt tot 01-01-2056](#)
13313 Mahabiersing, P., 1975 - 1979, omslag
[Openbaarheid beperkt tot 01-01-2050](#)
13314 Mahabiersing, S., geb. 22-08-1910, 1978 - 1980, omslag
13315 Mahabiersingh, C., geb. 13-10-1921, 1976 - 1979, omslag
13316 Mahabiersingh-Baldewsing, S., geb. 23-10-1915, 1975 - 1976, omslag
13317 Mahabili, H., 1975 - 1979, omslag
[Openbaarheid beperkt tot 01-01-2050](#)
13318 Mahabir, B., geb. 05-04-1917, 1975, omslag
13319 Mahabir, H., 1975 - 1981, omslag
[Openbaarheid beperkt tot 01-01-2035](#)
13320 Mahabir, R., 1975, omslag
[Openbaarheid beperkt tot 01-01-2054](#)
13321 Mahabir, R., 1975 - 1981, omslag
[Openbaarheid beperkt tot 01-01-2046](#)
13322 Mahaboeb, R.A., 1975, omslag
[Openbaarheid beperkt tot 01-01-2044](#)
13323 Mahadat, T.B., 1977 - 1980, omslag
[Openbaarheid beperkt tot 01-01-2056](#)
13324 Mahaden, F., 1975, omslag
[Openbaarheid beperkt tot 01-01-2034](#)
13325 Mahadeosingh, P.G., 1975 - 1977, omslag
[Openbaarheid beperkt tot 01-01-2044](#)

- 13326** Mahadew, B.B.,1975 - 1981, omslag
[Openbaarheid beperkt tot 01-01-2053](#)
- 13327** Mahadew, L.,1975 - 1979, omslag
[Openbaarheid beperkt tot 01-01-2039](#)
- 13328** Mahadew, M.,1976 - 1979, omslag
[Openbaarheid beperkt tot 01-01-2051](#)
- 13329** Mahadew, R.,1975, omslag
[Openbaarheid beperkt tot 01-01-2052](#)
- 13330** Mahadew, S.,1975 - 1980, omslag
[Openbaarheid beperkt tot 01-01-2033](#)
- 13331** Mahadew, S.,1976 - 1977, omslag
[Openbaarheid beperkt tot 01-01-2043](#)
- 13332** Mahadew, S.,1975 - 1979, omslag
[Openbaarheid beperkt tot 01-01-2040](#)
- 13333** Mahadewsing, N.,1975 - 1979, omslag
[Openbaarheid beperkt tot 01-01-2037](#)
- 13334** Mahadewsingh, P.,1979, stuk
[Openbaarheid beperkt tot 01-01-2060](#)
- 13335** Mahadewsingh, W.R.,1976 - 1978, omslag
[Openbaarheid beperkt tot 01-01-2040](#)
- 13336** Mahamedsaleh, T.,1975 - 1979, omslag
[Openbaarheid beperkt tot 01-01-2037](#)
- 13337** Mahandredew, S.S.,1977 - 1980, omslag
[Openbaarheid beperkt tot 01-01-2059](#)
- 13338** Mahangi, C.,1976 - 1978, omslag
[Openbaarheid beperkt tot 01-01-2051](#)
- 13339** Mahangoe, B.,1975 - 1977, omslag
[Openbaarheid beperkt tot 01-01-2055](#)
- 13340** Mahangoe, B.,1975 - 1979, omslag
[Openbaarheid beperkt tot 01-01-2027](#)
- 13341** Mahangoe, B.,1977 - 1979, omslag
[Openbaarheid beperkt tot 01-01-2058](#)
- 13342** Mahatam, R.,1975, omslag
[Openbaarheid beperkt tot 01-01-2051](#)
- 13343** Mahawatkhani, K.,1975, omslag
[Openbaarheid beperkt tot 01-01-2055](#)
- 13344** Mahawatkhani, M.D.,1975 - 1979, omslag
[Openbaarheid beperkt tot 01-01-2046](#)
- 13345** Mahboeb, M.,1975 - 1979, omslag
[Openbaarheid beperkt tot 01-01-2039](#)
- 13346** Mahboeb, W.A.A., geb. 25-12-1917, 1977 - 1978, omslag
- 13347** Mahes, A.S.,1976 - 1977, omslag
[Openbaarheid beperkt tot 01-01-2047](#)
- 13348** Mahes, B.,1975, omslag
[Openbaarheid beperkt tot 01-01-2056](#)
- 13349** Mahes, B., geb. 26-10-1923, 1980, omslag
- 13350** Mahes, K.,1978, omslag
[Openbaarheid beperkt tot 01-01-2049](#)
- 13351** Mahes, N.,1976 - 1978, omslag
[Openbaarheid beperkt tot 01-01-2038](#)
- 13352** Mahes, S.,1977, omslag
[Openbaarheid beperkt tot 01-01-2052](#)
- 13353** Mahes, S.,1975 - 1977, omslag
[Openbaarheid beperkt tot 01-01-2049](#)
- 13354** Mahesh, E.,1975 - 1978, omslag
[Openbaarheid beperkt tot 01-01-2025](#)
- 13355** Mahesh, R., geb. 12-05-1912, 1976 - 1978, omslag
- 13356** Mahesh, R.R.,1975 - 1979, omslag

- [Openbaarheid beperkt tot 01-01-2049](#)
13357 Mahesh, S.,1978, omslag
- [Openbaarheid beperkt tot 01-01-2054](#)
13358 Mahmood, A.,1975 - 1980, omslag
- [Openbaarheid beperkt tot 01-01-2033](#)
13359 Mahomar Autar, B.,1975 - 1977, omslag
- [Openbaarheid beperkt tot 01-01-2025](#)
13360 Mahomed, I.G., geb. 24-12-1916, 1978, omslag
- 13361** Mahomed-Dawood, A.,1975 - 1977, omslag
- [Openbaarheid beperkt tot 01-01-2026](#)
13362 Maidin, K.,1975 - 1976, omslag
- [Openbaarheid beperkt tot 01-01-2055](#)
13363 Maikoe, C.,1975 - 1979, omslag
- [Openbaarheid beperkt tot 01-01-2046](#)
13364 Maikoe, L.R.,1976 - 1979, omslag
- [Openbaarheid beperkt tot 01-01-2041](#)
13365 Maikoe, P.,1975 - 1979, omslag
- [Openbaarheid beperkt tot 01-01-2053](#)
13366 Maikoe, S.,1976 - 1979, omslag
- [Openbaarheid beperkt tot 01-01-2043](#)
13367 Main, R.F.,1978 - 1979, omslag
- [Openbaarheid beperkt tot 01-01-2051](#)
13368 Mainsi, T.,1978 - 1981, omslag
- [Openbaarheid beperkt tot 01-01-2056](#)
13369 Makdoembaks, M.,1975 - 1979, omslag
- [Openbaarheid beperkt tot 01-01-2046](#)
13370 Makdoembaks-Kurban, G.,1975 - 1979, omslag
- [Openbaarheid beperkt tot 01-01-2029](#)
13371 Makhaisingh, G.W.,1977 - 1982, omslag
- [Openbaarheid beperkt tot 01-01-2058](#)
13372 Makhan, P.,1975 - 1978, omslag
- [Openbaarheid beperkt tot 01-01-2038](#)
13373 Makhanlal, B.,1980, omslag
- [Openbaarheid beperkt tot 01-01-2026](#)
13374 Makka, A.D.,1975 - 1980, omslag
- [Openbaarheid beperkt tot 01-01-2040](#)
13375 Makka, J., geb. 11-05-1922, 1975 - 1978, omslag
- 13376** Makka-Dwarka, R.,1978 - 1980, omslag
- [Openbaarheid beperkt tot 01-01-2043](#)
13377 Makkan, B.,1975, omslag
- [Openbaarheid beperkt tot 01-01-2054](#)
13378 Makosi, J.,1975 - 1979, omslag
- [Openbaarheid beperkt tot 01-01-2045](#)
13379 Maksoedan, M.J.,1978 - 1980, omslag
- [Openbaarheid beperkt tot 01-01-2055](#)
13380 Maksoedan, M.S.,1978, omslag
- [Openbaarheid beperkt tot 01-01-2028](#)
13381 Maksoedan, M.S.,1978 - 1980, omslag
- [Openbaarheid beperkt tot 01-01-2054](#)
13382 Malacia, A.C.,1980, omslag
- [Openbaarheid beperkt tot 01-01-2054](#)
13383 Malaha, S.,1976 - 1978, omslag
- [Openbaarheid beperkt tot 01-01-2025](#)
13384 Malanda, A.L.,1977 - 1979, omslag
- [Openbaarheid beperkt tot 01-01-2052](#)
13385 Malee, P., geb. 10-04-1902, 1977 - 1979, omslag
- 13386** Malgie, R., geb. 28-09-1909, 1978, omslag
- 13387** Malgie, S.,1978 - 1979, omslag
- [Openbaarheid beperkt tot 01-01-2047](#)

- 13388 Malhoe, A.S., geb. 22-07-1923, 1975, omslag
13389 Malhoe, D., 1975 - 1977, omslag
[Openbaarheid beperkt tot 01-01-2026](#)
- 13390 Malhoe, G.R., 1975 - 1979, omslag
13391 Malhoe, I., 1975 - 1979, omslag
[Openbaarheid beperkt tot 01-01-2042](#)
- 13392 Malhoe, J.P., 1975 - 1979, omslag
[Openbaarheid beperkt tot 01-01-2033](#)
- 13393 Malhoe, J.S., 1975 - 1982, omslag
[Openbaarheid beperkt tot 01-01-2034](#)
- 13394 Malhoe, L., geb. 03-03-1918, 1975, omslag
13395 Malhoe, M.G., geb. 11-08-1915, 1975 - 1976, omslag
13396 Malhoe, R., 1975 - 1976, omslag
[Openbaarheid beperkt tot 01-01-2039](#)
- 13397 Malhoe, S., 1975 - 1981, omslag
[Openbaarheid beperkt tot 01-01-2053](#)
- 13398 Malhoe, S., 1976 - 1980, omslag
[Openbaarheid beperkt tot 01-01-2057](#)
- 13399 Malhoe-Chanchal, D., 1975, omslag
[Openbaarheid beperkt tot 01-01-2045](#)
- 13400 Malhoe-Mishre, N., 1975, omslag
[Openbaarheid beperkt tot 01-01-2050](#)
- 13401 Maliekhadien, R.F., 1975, omslag
[Openbaarheid beperkt tot 01-01-2061](#)
- 13402 Malloe, R., geb. 02-11-1922, 1976 - 1977, omslag
13403 Malonie, C., 1975, omslag
[Openbaarheid beperkt tot 01-01-2043](#)
- 13404 Maltida, R., 1975 - 1978, omslag
[Openbaarheid beperkt tot 01-01-2051](#)
- 13405 Mamadeus, A., geb. 01-01-1918, 1976 - 1979, omslag
13406 Mamadeus, A.B.A., 1976 - 1978, omslag
[Openbaarheid beperkt tot 01-01-2043](#)
- 13407 Mamadeus, B., 1975 - 1979, omslag
13408 Mamadeus, C.M., 1975 - 1978, omslag
[Openbaarheid beperkt tot 01-01-2048](#)
- 13409 Mamadeus, M.A., geb. 10-03-1911, 1975 - 1978, omslag
- 13410 Mamadeus, R.A.M., 1978 - 1979, omslag
[Openbaarheid beperkt tot 01-01-2054](#)
- 13411 Mambi, M.M.C., 1978, omslag
[Openbaarheid beperkt tot 01-01-2055](#)
- 13412 Mambre, R.M., 1977 - 1978, omslag
[Openbaarheid beperkt tot 01-01-2043](#)
- 13413 Mambre, R.U., 1977 - 1978, omslag
[Openbaarheid beperkt tot 01-01-2041](#)
- 13414 Mamman, C., 1975, omslag
[Openbaarheid beperkt tot 01-01-2059](#)
- 13415 Mamman, G.N., 1976 - 1982, omslag
[Openbaarheid beperkt tot 01-01-2044](#)
- 13416 Man, K.S., 1977 - 1979, omslag
[Openbaarheid beperkt tot 01-01-2042](#)
- 13417 Man-Kon-Song, S., 1975, omslag
[Openbaarheid beperkt tot 01-01-2042](#)
- 13418 Manbodh, A., 1975 - 1977, omslag
[Openbaarheid beperkt tot 01-01-2041](#)
- 13419 Manbodh, J., 1978 - 1980, omslag
[Openbaarheid beperkt tot 01-01-2035](#)
- 13420 Manbodh, R.A., 1975 - 1982, omslag

- [Openbaarheid beperkt tot 01-01-2049](#)
13421 Manbodh, S., geb. 06-05-1923, 1977 - 1979, omslag
- 13422** Manbodh, S., 1977 - 1979, omslag
[Openbaarheid beperkt tot 01-01-2037](#)
- 13423** Manbodh, S., 1975, stuk
[Openbaarheid beperkt tot 01-01-2051](#)
- 13424** Manbodh, S.S., 1977 - 1978, omslag
[Openbaarheid beperkt tot 01-01-2051](#)
- 13425** Mancham, G., 1975 - 1979, stuk
[Openbaarheid beperkt tot 01-01-2047](#)
- 13426** Mancham, R., geb. 11-01-1914, 1975, omslag
- 13427** Mancham, S.S., geb. 31-03-1916, 1975, omslag
- 13428** Mangal, A., geb. 16-05-1921, 1975, omslag
- 13429** Mangal, A.R., 1978 - 1980, omslag
[Openbaarheid beperkt tot 01-01-2046](#)
- 13430** Mangal, D., geb. 14-04-1921, 1976 - 1977, omslag
- 13431** Mangal, D., 1978 - 1979, omslag
[Openbaarheid beperkt tot 01-01-2056](#)
- 13432** Mangal, G., geb. 25-01-1912, 1975 - 1979, omslag
- 13433** Mangal, I.W.M., 1977 - 1980, omslag
[Openbaarheid beperkt tot 01-01-2057](#)
- 13434** Mangal, J., 1977, omslag
[Openbaarheid beperkt tot 01-01-2057](#)
- 13435** Mangal, J.B., 1975 - 1979, omslag
[Openbaarheid beperkt tot 01-01-2028](#)
- 13436** Mangal, M.H., 1975 - 1978, omslag
[Openbaarheid beperkt tot 01-01-2034](#)
- 13437** Mangal, M.M., 1981 - 1982, omslag
[Openbaarheid beperkt tot 01-01-2059](#)
- 13438** Mangal, R., 1975 - 1979, omslag
[Openbaarheid beperkt tot 01-01-2025](#)
- 13439** Mangal, R., 1976 - 1979, omslag
[Openbaarheid beperkt tot 01-01-2051](#)
- 13440** Mangal, R.A., 1975 - 1976, omslag
[Openbaarheid beperkt tot 01-01-2054](#)
- 13441** Mangal, R.H., 1977 - 1978, omslag
[Openbaarheid beperkt tot 01-01-2059](#)
- 13442** Mangal, R.J., 1975, omslag
[Openbaarheid beperkt tot 01-01-2047](#)
- 13443** Mangal, R.R., 1977 - 1978, omslag
[Openbaarheid beperkt tot 01-01-2043](#)
- 13444** Mangal, R.S., 1975, omslag
[Openbaarheid beperkt tot 01-01-2055](#)
- 13445** Mangal, S., 1980 - 1981, omslag
[Openbaarheid beperkt tot 01-01-2059](#)
- 13446** Mangal, S., geb. 02-09-1907, 1977, omslag
- 13447** Mangal, S., 1975 - 1977, omslag
[Openbaarheid beperkt tot 01-01-2027](#)
- 13448** Mangal, S., 1977 - 1979, omslag
[Openbaarheid beperkt tot 01-01-2026](#)
- 13449** Mangal, S., 1976 - 1977, omslag
[Openbaarheid beperkt tot 01-01-2049](#)
- 13450** Mangal, T.R., 1975 - 1979, omslag
[Openbaarheid beperkt tot 01-01-2034](#)
- 13451** Mangal, U.S., 1975, omslag
[Openbaarheid beperkt tot 01-01-2043](#)
- 13452** Mangalie, A., 1975, omslag
[Openbaarheid beperkt tot 01-01-2037](#)
- 13453** Mangar, B., 1975 - 1983, omslag

- [Openbaarheid beperkt tot 01-01-2042](#)
13454 Mangar, H.,1975 - 1979, omslag
[Openbaarheid beperkt tot 01-01-2033](#)
- 13455** Mangar, K.A.S.,1977 - 1979, omslag
[Openbaarheid beperkt tot 01-01-2037](#)
- 13456** Mangar, S.,1975 - 1980, omslag
[Openbaarheid beperkt tot 01-01-2040](#)
- 13457** Manger, J., geb. 21-12-1922, 1975 - 1979, omslag
- 13458** Manger-Deby, B.,1975 - 1976, omslag
[Openbaarheid beperkt tot 01-01-2041](#)
- 13459** Mangkoeredjo, W.,1975, omslag
[Openbaarheid beperkt tot 01-01-2025](#)
- 13460** Manglie, S.,1977 - 1979, omslag
[Openbaarheid beperkt tot 01-01-2045](#)
- 13461** Manglie, S., geb. 24-05-1907, 1975, omslag
- 13462** Mangnoesing, P.,1975 - 1979, omslag
[Openbaarheid beperkt tot 01-01-2044](#)
- 13463** Mangoendirjo, F.,1975 - 1979, omslag
[Openbaarheid beperkt tot 01-01-2051](#)
- 13464** Mangoendirjo, N.,1975 - 1979, omslag
[Openbaarheid beperkt tot 01-01-2043](#)
- 13465** Mangoenpawiro, T.,1975, omslag
[Openbaarheid beperkt tot 01-01-2031](#)
- 13466** Mangoenwirono, H.,1975 - 1979, omslag
[Openbaarheid beperkt tot 01-01-2054](#)
- 13467** Mangon, R.,1975 - 1976, omslag
[Openbaarheid beperkt tot 01-01-2038](#)
- 13468** Mangon, S.,1976, omslag
[Openbaarheid beperkt tot 01-01-2039](#)
- 13469** Mangon, S.,1976 - 1980, omslag
[Openbaarheid beperkt tot 01-01-2047](#)
- 13470** Mangré, C.,1977 - 1978, omslag
[Openbaarheid beperkt tot 01-01-2044](#)
- 13471** Mangre, J.,1979 - 1980, omslag
[Openbaarheid beperkt tot 01-01-2053](#)
- 13472** Mangre, K.,1977, omslag
[Openbaarheid beperkt tot 01-01-2051](#)
- 13473** Mangre, M.,1976 - 1979, omslag
[Openbaarheid beperkt tot 01-01-2041](#)
- 13474** Mangre, P.,1975 - 1982, omslag
[Openbaarheid beperkt tot 01-01-2040](#)
- 13475** Mangre, R.,1975 - 1977, omslag
[Openbaarheid beperkt tot 01-01-2033](#)
- 13476** Mangrey, J.,1975 - 1979, omslag
[Openbaarheid beperkt tot 01-01-2029](#)
- 13477** Mangrey, R.,1978, omslag
[Openbaarheid beperkt tot 01-01-2058](#)
- 13478** Mangrey, S.,1975 - 1980, omslag
[Openbaarheid beperkt tot 01-01-2048](#)
- 13479** Mangroe, D.,1975 - 1980, omslag
[Openbaarheid beperkt tot 01-01-2050](#)
- 13480** Mangroe, J.,1975, omslag
[Openbaarheid beperkt tot 01-01-2045](#)
- 13481** Mangroe, R.,1975 - 1976, omslag
[Openbaarheid beperkt tot 01-01-2048](#)
- 13482** Mangroe, R.,1976, omslag
[Openbaarheid beperkt tot 01-01-2047](#)
- 13483** Mangroe, S.,1975, omslag
[Openbaarheid beperkt tot 01-01-2042](#)

- 13484 Mangroe, S.,1976, omslag
[Openbaarheid beperkt tot 01-01-2025](#)
- 13485 Mangroelal, E.S., geb. 22-10-1916, 1975 - 1977, omslag
- 13486 Mangroelal, I.,1979 - 1982, omslag
[Openbaarheid beperkt tot 01-01-2026](#)
- 13487 Mangroelal, O.,1975, omslag
[Openbaarheid beperkt tot 01-01-2058](#)
- 13488 Mangroelal-Lala, R.,1975, omslag
[Openbaarheid beperkt tot 01-01-2032](#)
- 13489 Mangroelal-Toelsie, B.,1975 - 1976, omslag
[Openbaarheid beperkt tot 01-01-2039](#)
- 13490 Mangroo, D.,1975 - 1979, omslag
[Openbaarheid beperkt tot 01-01-2030](#)
- 13491 Mangroo, S.,1978, omslag
[Openbaarheid beperkt tot 01-01-2044](#)
- 13492 Mangroo, S., geb. 25-03-1921, 1975 - 1977, omslag
- 13493 Mangroo, V.,1975 - 1979, omslag
[Openbaarheid beperkt tot 01-01-2046](#)
- 13494 Mangroo-Lakhisaran, S.,1975, omslag
[Openbaarheid beperkt tot 01-01-2031](#)
- 13495 Manhoef, C.,1975 - 1979, omslag
[Openbaarheid beperkt tot 01-01-2042](#)
- 13496 Manhoef, O.F.H., geb. 04-12-1918, 1975 - 1978, omslag
- 13497 Mankoe, P.B.,1975, omslag
[Openbaarheid beperkt tot 01-01-2056](#)
- 13498 Mankoe, R.,1976 - 1980, omslag
[Openbaarheid beperkt tot 01-01-2049](#)
- 13499 Mankoe, S.,1975 - 1979, omslag
[Openbaarheid beperkt tot 01-01-2041](#)
- 13500 Mankoe, S.,1975 - 1978, omslag
[Openbaarheid beperkt tot 01-01-2041](#)
- 13501 Manna, R.,1978 - 1979, omslag
[Openbaarheid beperkt tot 01-01-2051](#)
- 13502 Manna, S.,1975 - 1983, omslag
[Openbaarheid beperkt tot 01-01-2037](#)
- 13503 Manna, T.,1975 - 1978, omslag
[Openbaarheid beperkt tot 01-01-2057](#)
- 13504 Manna, T.R.,1975, omslag
[Openbaarheid beperkt tot 01-01-2050](#)
- 13505 Manniesing, M.,1975, omslag
[Openbaarheid beperkt tot 01-01-2047](#)
- 13506 Manniesingh-Premsoekh, S.,1975 - 1977, omslag
[Openbaarheid beperkt tot 01-01-2037](#)
- 13507 Mannoe, H.,1976 - 1978, omslag
[Openbaarheid beperkt tot 01-01-2033](#)
- 13508 Mannoesingh, H.,1975 - 1979, omslag
[Openbaarheid beperkt tot 01-01-2034](#)
- 13509 Mannoesingh, R.S.,1976 - 1979, omslag
[Openbaarheid beperkt tot 01-01-2057](#)
- 13510 Manobar, M.,1975 - 1977, omslag
[Openbaarheid beperkt tot 01-01-2059](#)
- 13511 Manoe, B.,1975 - 1979, omslag
[Openbaarheid beperkt tot 01-01-2031](#)
- 13512 Manohar, R.,1975 - 1979, omslag
[Openbaarheid beperkt tot 01-01-2054](#)
- 13513 Manohar, S.,1975 - 1977, omslag
[Openbaarheid beperkt tot 01-01-2057](#)
- 13514 Manraj, H.R.,1975 - 1979, omslag
[Openbaarheid beperkt tot 01-01-2029](#)

- 13515 Manstra, J.L.,1977 - 1978, omslag
[Openbaarheid beperkt tot 01-01-2054](#)
- 13516 Manuela, F.M.,1978 - 1979, omslag
[Openbaarheid beperkt tot 01-01-2046](#)
- 13517 Manuela, N.B.,1977 - 1982, omslag
[Openbaarheid beperkt tot 01-01-2059](#)
- 13518 Manuela-Sint Jago, V.P.,1977 - 1979, omslag
[Openbaarheid beperkt tot 01-01-2050](#)
- 13519 Manuela-Steba, B.Ph.,1979 - 1980, omslag
[Openbaarheid beperkt tot 01-01-2046](#)
- 13520 Manurat, D.,1975 - 1979, omslag
[Openbaarheid beperkt tot 01-01-2046](#)
- 13521 Manurat, M.,1977, omslag
[Openbaarheid beperkt tot 01-01-2052](#)
- 13522 Manurat, R.,1975 - 1979, omslag
[Openbaarheid beperkt tot 01-01-2042](#)
- 13523 Maoelono, S.,1975 - 1980, omslag
[Openbaarheid beperkt tot 01-01-2050](#)
- 13524 Maradin, S.,1976 - 1978, omslag
[Openbaarheid beperkt tot 01-01-2036](#)
- 13525 Marapengopie, B.,1975 - 1977, omslag
[Openbaarheid beperkt tot 01-01-2037](#)
- 13526 Marapengopie, M.,1975 - 1979, omslag
[Openbaarheid beperkt tot 01-01-2032](#)
- 13527 Marapin, P.,1975, omslag
[Openbaarheid beperkt tot 01-01-2053](#)
- 13528 Marapin, S., geb. 02-07-1912, 1975 - 1979, omslag
- 13529 Marapin, U.,1975, omslag
[Openbaarheid beperkt tot 01-01-2053](#)
- 13530 Marcellin-Dorcas, N.D.V., geb. 12-04-1921, 1975 - 1979, omslag
- 13531 Marcet, M.C.,1976 - 1978, omslag
[Openbaarheid beperkt tot 01-01-2050](#)
- 13532 Marcet, Y.,1975, omslag
[Openbaarheid beperkt tot 01-01-2043](#)
- 13533 Marchena, H.C.,1980 - 1982, pak
[Openbaarheid beperkt tot 01-01-2049](#)
- 13534 Marchena, L.F.,1977, omslag
[Openbaarheid beperkt tot 01-01-2057](#)
- 13535 Marchena, M.,1975 - 1977, omslag
[Openbaarheid beperkt tot 01-01-2056](#)
- 13536 Marchena, M.E.,1979 - 1982, omslag
[Openbaarheid beperkt tot 01-01-2030](#)
- 13537 Marchena, S.,1980, omslag
[Openbaarheid beperkt tot 01-01-2055](#)
- 13538 Marchena, W.J.,1977, omslag
[Openbaarheid beperkt tot 01-01-2059](#)
- 13539 Marcune, J.,1976 - 1979, omslag
[Openbaarheid beperkt tot 01-01-2031](#)
- 13540 Marcus, R.B.,1975 - 1981, omslag
[Openbaarheid beperkt tot 01-01-2035](#)
- 13541 Mardenborough, J.F.,1980 - 1982, omslag
[Openbaarheid beperkt tot 01-01-2046](#)
- 13542 Mardiredjo-Atmoredjo, T.,1975 - 1979, omslag
[Openbaarheid beperkt tot 01-01-2027](#)
- 13543 Mardjani, J.M.,1975 - 1978, omslag
[Openbaarheid beperkt tot 01-01-2041](#)
- 13544 Mardjani, M., geb. circa 1918, 1975 - 1979, omslag
- 13545 Margaret, M.W.,1978, omslag

- 13546** [Openbaarheid beperkt tot 01-01-2050](#)
Margaret, R.,1976 - 1979, omslag
- 13547** [Openbaarheid beperkt tot 01-01-2045](#)
Maria, A.F.,1980 - 1981, omslag
- 13548** [Openbaarheid beperkt tot 01-01-2051](#)
Maria, G.D.,1975 - 1976, omslag
- 13549** [Openbaarheid beperkt tot 01-01-2038](#)
Maria, G.D.,1978 - 1979, omslag
- 13550** [Openbaarheid beperkt tot 01-01-2038](#)
Maria, G.W.A.,1978, omslag
- 13551** [Openbaarheid beperkt tot 01-01-2053](#)
Maria, R.J.,1978 - 1980, omslag
- 13552** [Openbaarheid beperkt tot 01-01-2060](#)
Maria, V.M.,1976, omslag
- 13553** [Openbaarheid beperkt tot 01-01-2054](#)
Maria-Leonard, A.B.,1977, omslag
- 13554** [Openbaarheid beperkt tot 01-01-2042](#)
Marica, A.J.,1979 - 1980, omslag
- 13555** [Openbaarheid beperkt tot 01-01-2036](#)
Marica, M.,1975 - 1976, omslag
- 13556** [Openbaarheid beperkt tot 01-01-2055](#)
Marie, I.C.,1975 - 1979, omslag
- 13557** [Openbaarheid beperkt tot 01-01-2054](#)
Marijoerana, M.E.N.,1976, omslag
- 13558** [Openbaarheid beperkt tot 01-01-2029](#)
Mariman, B.,1977 - 1981, omslag
- 13559** [Openbaarheid beperkt tot 01-01-2043](#)
Markiet, A.I.,1975 - 1978, omslag
- 13560** [Openbaarheid beperkt tot 01-01-2032](#)
Markiet, G.H.,1975 - 1978, omslag
- 13561** [Openbaarheid beperkt tot 01-01-2026](#)
Markiet, H.M.,1975, omslag
- 13562** [Openbaarheid beperkt tot 01-01-2056](#)
Markiet, R.,1977, omslag
- 13563** [Openbaarheid beperkt tot 01-01-2056](#)
Markiet-Risseeuw, L.W.M., geb. 12-05-1912, 1977 - 1979, omslag
- 13564** Markoem, N.,1975, omslag
- 13565** [Openbaarheid beperkt tot 01-01-2053](#)
Markus, M., geb. 03-08-1913, 1978, omslag
- 13566** Marlin, C.Y.,1976 - 1980, omslag
- 13567** [Openbaarheid beperkt tot 01-01-2050](#)
Marlin, I.L.,1978 - 1980, omslag
- 13568** [Openbaarheid beperkt tot 01-01-2054](#)
Marlin, M.R.,1977 - 1980, omslag
- 13569** [Openbaarheid beperkt tot 01-01-2055](#)
Marlin, M.V.,1977 - 1980, omslag
- 13570** [Openbaarheid beperkt tot 01-01-2041](#)
Marlin, P.G.,1977 - 1979, omslag
- 13571** [Openbaarheid beperkt tot 01-01-2051](#)
Marques, K.R.,1975, omslag
- 13572** [Openbaarheid beperkt tot 01-01-2054](#)
Marshall, F.L.,1975 - 1977, omslag
- 13573** [Openbaarheid beperkt tot 01-01-2034](#)
Marshall, H.V.S.,1978 - 1979, omslag
- 13574** [Openbaarheid beperkt tot 01-01-2054](#)
Marshall, M.J.,1978 - 1979, omslag
- 13575** [Openbaarheid beperkt tot 01-01-2044](#)
Marshart, J.E.,1977, omslag

- [Openbaarheid beperkt tot 01-01-2053](#)
13576 Marso, H.,1975 - 1982, omslag
[Openbaarheid beperkt tot 01-01-2026](#)
13577 Marte, N.J.,1976 - 1979, omslag
[Openbaarheid beperkt tot 01-01-2041](#)
13578 Marte, O.,1976 - 1978, omslag
[Openbaarheid beperkt tot 01-01-2044](#)
13579 Martels, mej,1975, omslag
[Openbaarheid beperkt tot 01-01-2051](#)
Geboortedatum onbekend.
13580 Martels, M.J.,1976 - 1979, omslag
[Openbaarheid beperkt tot 01-01-2055](#)
13581 Marten, F.R.,1978 - 1980, omslag
[Openbaarheid beperkt tot 01-01-2056](#)
13582 Martes, C.F.,1975 - 1979, omslag
[Openbaarheid beperkt tot 01-01-2042](#)
13583 Martes-Martis, M.A., geb. 17-01-1918, 1978, omslag
13584 Martha, C.M.,1977, omslag
[Openbaarheid beperkt tot 01-01-2054](#)
13585 Martha, E.F.,1975 - 1979, omslag
[Openbaarheid beperkt tot 01-01-2056](#)
13586 Martha, I.R.,1978 - 1979, omslag
[Openbaarheid beperkt tot 01-01-2051](#)
13587 Martha, M.C.,1977 - 1979, omslag
[Openbaarheid beperkt tot 01-01-2060](#)
13588 Martha, R.S., geb. 01-10-1915, 1978 - 1980, omslag
13589 Martha, S.M.,1977 - 1978, omslag
[Openbaarheid beperkt tot 01-01-2047](#)
13590 Martijn, E.A.,1978 - 1981, omslag
[Openbaarheid beperkt tot 01-01-2053](#)
13591 Martijn, J.M.,1977, omslag
[Openbaarheid beperkt tot 01-01-2043](#)
13592 Martin, R.F.,1977 - 1979, omslag
[Openbaarheid beperkt tot 01-01-2049](#)
13593 Martin, S.P.,1977, omslag
[Openbaarheid beperkt tot 01-01-2056](#)
13594 Martina, A.A.A.,1976 - 1979, omslag
[Openbaarheid beperkt tot 01-01-2029](#)
13595 Martina, E.E.,1977 - 1979, omslag
[Openbaarheid beperkt tot 01-01-2051](#)
13596 Martina, E.R.B.,1978 - 1980, omslag
[Openbaarheid beperkt tot 01-01-2059](#)
13597 Martina, F.E.,1978 - 1979, omslag
[Openbaarheid beperkt tot 01-01-2041](#)
13598 Martina, H.E.,1976 - 1979, omslag
[Openbaarheid beperkt tot 01-01-2045](#)
13599 Martina, H.J.,1976 - 1980, omslag
[Openbaarheid beperkt tot 01-01-2049](#)
13600 Martina, H.L.,1976 - 1982, omslag
[Openbaarheid beperkt tot 01-01-2046](#)
13601 Martina, I.M.,1976 - 1977, omslag
[Openbaarheid beperkt tot 01-01-2050](#)
13602 Martina, J.A.,1977 - 1981, omslag
[Openbaarheid beperkt tot 01-01-2058](#)
13603 Martina, J.D.,1976 - 1979, omslag
[Openbaarheid beperkt tot 01-01-2029](#)
13604 Martina, M.F.,1978 - 1979, omslag
[Openbaarheid beperkt tot 01-01-2036](#)
13605 Martina, M.L.,1976 - 1977, omslag

- 13606** [Openbaarheid beperkt tot 01-01-2057](#)
Martina, M.S.,1977 - 1980, omslag
- 13607** [Openbaarheid beperkt tot 01-01-2060](#)
Martina, N.C.,1977 - 1979, omslag
- 13608** [Openbaarheid beperkt tot 01-01-2053](#)
Martina, N.F.,1978 - 1980, omslag
- 13609** [Openbaarheid beperkt tot 01-01-2054](#)
Martina, O.C.,1978 - 1982, omslag
- 13610** [Openbaarheid beperkt tot 01-01-2061](#)
Martina, R.B.N.,1977 - 1980, omslag
- 13611** [Openbaarheid beperkt tot 01-01-2049](#)
Martina, R.D.,1976 - 1979, omslag
- 13612** [Openbaarheid beperkt tot 01-01-2049](#)
Martina, R.F.,1978 - 1979, omslag
- 13613** [Openbaarheid beperkt tot 01-01-2045](#)
Martina, R.R.,1977 - 1979, omslag
- 13614** [Openbaarheid beperkt tot 01-01-2043](#)
Martina, R.W.,1976 - 1979, omslag
- 13615** [Openbaarheid beperkt tot 01-01-2046](#)
Martina, S.F.,1977 - 1979, omslag
- 13616** [Openbaarheid beperkt tot 01-01-2047](#)
Martina, S.J.,1975 - 1979, omslag
- 13617** [Openbaarheid beperkt tot 01-01-2059](#)
Martina, S.L.,1978 - 1980, omslag
- 13618** [Openbaarheid beperkt tot 01-01-2049](#)
Martina, S.S.,1976 - 1979, omslag
- 13619** [Openbaarheid beperkt tot 01-01-2057](#)
Martina, W.M.,1977 - 1980, omslag
- 13620** [Openbaarheid beperkt tot 01-01-2049](#)
Martineau, J.,1977 - 1979, omslag
- 13621** [Openbaarheid beperkt tot 01-01-2048](#)
Martinez, L.G.,1978, omslag
- 13622** [Openbaarheid beperkt tot 01-01-2027](#)
Martins, S.A.,1977, omslag
- 13623** [Openbaarheid beperkt tot 01-01-2056](#)
Martinus, M.L.,1978 - 1980, omslag
- 13624** [Openbaarheid beperkt tot 01-01-2037](#)
Martir-Levenstone, N.M.,1977 - 1979, omslag
- 13625** [Openbaarheid beperkt tot 01-01-2048](#)
Martis, C.G.,1976 - 1978, omslag
- 13626** [Openbaarheid beperkt tot 01-01-2038](#)
Martis, V.J.,1978 - 1980, omslag
- 13627** [Openbaarheid beperkt tot 01-01-2035](#)
Martis, V.L.,1978 - 1980, omslag
- 13628** [Openbaarheid beperkt tot 01-01-2056](#)
Martodikromo, M.,1978 - 1980, omslag
- 13629** [Openbaarheid beperkt tot 01-01-2053](#)
Martodimedjo, P.,1975 - 1979, omslag
- 13630** [Openbaarheid beperkt tot 01-01-2033](#)
Martodrono, B., geb. ca. 1911, 1975 - 1979, omslag
- 13631** [Openbaarheid beperkt tot 01-01-2033](#)
Martodrono, M.H.,1975 - 1979, omslag
- 13632** [Openbaarheid beperkt tot 01-01-2051](#)
Martoidjojo, R.M.,1975, omslag
- 13633** [Openbaarheid beperkt tot 01-01-2052](#)
Martoredjo, J.,1975, omslag
- 13634** [Openbaarheid beperkt tot 01-01-2037](#)
Martoredjo, K.,1975, omslag
- 13635** [Openbaarheid beperkt tot 01-01-2059](#)
Martosoewando, H.S.,1975, omslag

- 13636** Martosoewiknjo, B.S., geb. circa 1911, 1975 - 1980, omslag
- 13637** Martosoewiknjo, H., geb. circa 1908, 1975 - 1981, omslag
- 13638** Martowirono, H.P., 1975 - 1979, omslag
[Openbaarheid beperkt tot 01-01-2051](#)
- 13639** Marugg, M.A., 1978 - 1979, omslag
[Openbaarheid beperkt tot 01-01-2035](#)
- 13640** Marx, E., geb. 01-11-1921, 1975, omslag
- 13641** Masé, T.A.E., 1979 - 1980, omslag
[Openbaarheid beperkt tot 01-01-2047](#)
- 13642** Mashad, O.S., 1975 - 1979, omslag
[Openbaarheid beperkt tot 01-01-2035](#)
- 13643** Masood, M., 1977 - 1980, omslag
[Openbaarheid beperkt tot 01-01-2051](#)
- 13644** Masram, M., 1975 - 1985, omslag
[Openbaarheid beperkt tot 01-01-2039](#)
- 13645** Massriki, M., 1975 - 1979, omslag
[Openbaarheid beperkt tot 01-01-2039](#)
- 13646** Matab, M.S., 1975, stuk
[Openbaarheid beperkt tot 01-01-2047](#)
- 13647** Matabadal, B., geb. 22-02-1923, 1975 - 1979, omslag
- 13648** Matabadal, C., geb. 12-09-1908, 1975 - 1977, omslag
- 13649** Matabadal, R., 1978 - 1979, omslag
[Openbaarheid beperkt tot 01-01-2048](#)
- 13650** Matabadal, R., 1975 - 1979, omslag
[Openbaarheid beperkt tot 01-01-2043](#)
- 13651** Matabadal, R., geb. 21-07-1922, 1978 - 1979, omslag
- 13652** Matabadal, S., 1976 - 1977, omslag
[Openbaarheid beperkt tot 01-01-2046](#)
- 13653** Matabadal, S., 1975 - 1979, omslag
[Openbaarheid beperkt tot 01-01-2045](#)
- 13654** Matabhik, R., 1980 - 1982, omslag
[Openbaarheid beperkt tot 01-01-2036](#)
- 13655** Matadien, L.S., 1975 - 1977, omslag
[Openbaarheid beperkt tot 01-01-2041](#)
- 13656** Matadien, S., 1978 - 1980, omslag
[Openbaarheid beperkt tot 01-01-2056](#)
- 13657** Matadin, A., 1975 - 1977, omslag
[Openbaarheid beperkt tot 01-01-2048](#)
- 13658** Matadin, C., 1977, omslag
[Openbaarheid beperkt tot 01-01-2045](#)
- 13659** Matadin, G., 1975 - 1978, omslag
[Openbaarheid beperkt tot 01-01-2045](#)
- 13660** Matadin, R., 1975 - 1978, omslag
[Openbaarheid beperkt tot 01-01-2056](#)
- 13661** Matadin, T.U., 1978, omslag
[Openbaarheid beperkt tot 01-01-2042](#)
- 13662** Matadin-Ramsaran, S., 1975, omslag
[Openbaarheid beperkt tot 01-01-2025](#)
- 13663** Matai, B., 1975, omslag
[Openbaarheid beperkt tot 01-01-2056](#)
- 13664** Matai, C., 1975 - 1981, omslag
[Openbaarheid beperkt tot 01-01-2052](#)
- 13665** Matai, G., 1975 - 1979, omslag
[Openbaarheid beperkt tot 01-01-2030](#)
- 13666** Matai, J., 1978 - 1981, omslag
[Openbaarheid beperkt tot 01-01-2053](#)

- 13667 Matai, T.,1978 - 1980, omslag
[Openbaarheid beperkt tot 01-01-2054](#)
- 13668 Matan, S.,1975 - 1977, omslag
[Openbaarheid beperkt tot 01-01-2034](#)
- 13669 Matau-Ramlal, S.,1975 - 1979, omslag
[Openbaarheid beperkt tot 01-01-2049](#)
- 13670 Mataw, B.,1975, omslag
[Openbaarheid beperkt tot 01-01-2055](#)
- 13671 Mataw, I.,1977 - 1978, omslag
[Openbaarheid beperkt tot 01-01-2046](#)
- 13672 Mataw, I.,1975 - 1976, omslag
[Openbaarheid beperkt tot 01-01-2042](#)
- 13673 Matawlie, K.,1976 - 1977, omslag
[Openbaarheid beperkt tot 01-01-2039](#)
- 13674 Matew, I.,1979, omslag
[Openbaarheid beperkt tot 01-01-2042](#)
- 13675 Mathew, L.R.S.,1978 - 1980, omslag
[Openbaarheid beperkt tot 01-01-2052](#)
- 13676 Mathilda, E.P.,1978 - 1980, omslag
[Openbaarheid beperkt tot 01-01-2060](#)
- 13677 Mathilda, L.S.,1978 - 1980, omslag
[Openbaarheid beperkt tot 01-01-2056](#)
- 13678 Mathilda, M.C.,1978 - 1980, omslag
[Openbaarheid beperkt tot 01-01-2058](#)
- 13679 Mathilda, R.L.,1978, omslag
[Openbaarheid beperkt tot 01-01-2043](#)
- 13680 Mathoe, R.,1976 - 1982, omslag
[Openbaarheid beperkt tot 01-01-2056](#)
- 13681 Mathoera, B.,1975 - 1979, omslag
[Openbaarheid beperkt tot 01-01-2029](#)
- 13682 Mathoera, B.,1975 - 1979, omslag
[Openbaarheid beperkt tot 01-01-2056](#)
- 13683 Mathoera, B.,1975 - 1984, omslag
[Openbaarheid beperkt tot 01-01-2046](#)
- 13684 Mathoera, D.,1975 - 1978, omslag
[Openbaarheid beperkt tot 01-01-2040](#)
- 13685 Mathoera, I.,1976 - 1978, omslag
[Openbaarheid beperkt tot 01-01-2039](#)
- 13686 Mathoera, J.,1982 - 1983, omslag
[Openbaarheid beperkt tot 01-01-2050](#)
- 13687 Mathoera, L.,1975, omslag
[Openbaarheid beperkt tot 01-01-2054](#)
- 13688 Mathoera, L.,1978, omslag
[Openbaarheid beperkt tot 01-01-2043](#)
- 13689 Mathoera, R., geb. 02-12-1916, 1976 - 1978, omslag
- 13690 Mathoera, R.R.,1975 - 1979, omslag
[Openbaarheid beperkt tot 01-01-2044](#)
- 13691 Mathoera, S.,1976 - 1978, omslag
[Openbaarheid beperkt tot 01-01-2036](#)
- 13692 Mathoera, S.,1975 - 1979, omslag
[Openbaarheid beperkt tot 01-01-2051](#)
- 13693 Mathoera, T.,1975, omslag
[Openbaarheid beperkt tot 01-01-2046](#)
- 13694 Mathoerapersad, B.,1976 - 1980, omslag
[Openbaarheid beperkt tot 01-01-2025](#)
- 13695 Mathoerapersad, D.,1976 - 1977, omslag
[Openbaarheid beperkt tot 01-01-2054](#)
- 13696 Mathoerapersad, K.,1976 - 1977, omslag
[Openbaarheid beperkt tot 01-01-2053](#)

- 13697** Mathoerapersad, K.,1976 - 1980, omslag
[Openbaarheid beperkt tot 01-01-2046](#)
- 13698** Mathoerapersad, L.,1976 - 1979, omslag
[Openbaarheid beperkt tot 01-01-2055](#)
- 13699** Mathoerapersad, P.,1978, omslag
[Openbaarheid beperkt tot 01-01-2059](#)
- 13700** Mathoerapersad, S.,1976 - 1977, omslag
[Openbaarheid beperkt tot 01-01-2057](#)
- 13701** Mathoerapersad, T.,1975 - 1979, omslag
[Openbaarheid beperkt tot 01-01-2051](#)
- 13702** Mathoerapersad-Doebe, A.,1978 - 1979, omslag
[Openbaarheid beperkt tot 01-01-2027](#)
- 13703** Mathura, M.J.,1976 - 1977, omslag
[Openbaarheid beperkt tot 01-01-2058](#)
- 13704** Mathurapersad, J.,1975 - 1979, omslag
[Openbaarheid beperkt tot 01-01-2048](#)
- 13705** Matkandan, S.,1975 - 1979, omslag
[Openbaarheid beperkt tot 01-01-2027](#)
- 13706** Matkasdjo, A.,1978, omslag
[Openbaarheid beperkt tot 01-01-2046](#)
- 13707** Matkasdjo, H.,1977 - 1979, omslag
[Openbaarheid beperkt tot 01-01-2030](#)
- 13708** Matkasdjo-Amatradji, W.,1976 - 1979, omslag
[Openbaarheid beperkt tot 01-01-2027](#)
- 13709** Matten, D.R.,1976 - 1979, omslag
[Openbaarheid beperkt tot 01-01-2049](#)
- 13710** Mattes, O.A.,1977, omslag
[Openbaarheid beperkt tot 01-01-2039](#)
- 13711** Matwirjo, S.,1975 - 1976, omslag
[Openbaarheid beperkt tot 01-01-2051](#)
- 13712** Mau Asam, N.Y.,1978 - 1979, omslag
[Openbaarheid beperkt tot 01-01-2053](#)
- 13713** Mau-Asam, R.R.,1977 - 1980, omslag
[Openbaarheid beperkt tot 01-01-2045](#)
- 13714** Maulabux, A.A.,1975 - 1976, omslag
[Openbaarheid beperkt tot 01-01-2034](#)
- 13715** Maulabux, S.,1975 - 1979, omslag
[Openbaarheid beperkt tot 01-01-2038](#)
- 13716** Mauricia, M.M.,1978 - 1980, omslag
[Openbaarheid beperkt tot 01-01-2059](#)
- 13717** Maxwell, S.M.,1978, omslag
[Openbaarheid beperkt tot 01-01-2058](#)
- 13718** May, L.G.,1978, omslag
[Openbaarheid beperkt tot 01-01-2056](#)
- 13719** Mc Aully, W.F., geb. 17-07-1915, 1976 - 1978, omslag
- 13720** Mc Call, V.,1976 - 1979, omslag
[Openbaarheid beperkt tot 01-01-2044](#)
- 13721** Mc Koy, H.C.,1977 - 1979, omslag
[Openbaarheid beperkt tot 01-01-2052](#)
- 13722** Meade, M.F.,1978 - 1979, omslag
[Openbaarheid beperkt tot 01-01-2050](#)
- 13723** Mee, C.R. de,1975 - 1976, omslag
[Openbaarheid beperkt tot 01-01-2040](#)
- 13724** Meer, A.H. van der, geb. 24-10-1917, 1975 - 1979, omslag
- 13725** Meer, P. van der,1975 - 1979, omslag
[Openbaarheid beperkt tot 01-01-2051](#)
- 13726** Meer, T. van der,1978, omslag
[Openbaarheid beperkt tot 01-01-2060](#)

- 13727** Meer, V.I. van der, 1976 - 1977, omslag
[Openbaarheid beperkt tot 01-01-2051](#)
- 13728** Meerzorg-Karg, L.C., 1975, omslag
[Openbaarheid beperkt tot 01-01-2050](#)
- 13729** Meghoe, R., geb. 03-10-1917, 1977, omslag
- 13730** Meghoe, S., 1975, omslag
[Openbaarheid beperkt tot 01-01-2047](#)
- 13731** Meghoe-Ramdjas, R., 1975, omslag
[Openbaarheid beperkt tot 01-01-2035](#)
- 13732** Mehairjan, A.H., 1978 - 1979, omslag
[Openbaarheid beperkt tot 01-01-2051](#)
- 13733** Mehilal-Birbal, C., 1978 - 1980, omslag
[Openbaarheid beperkt tot 01-01-2034](#)
- 13734** Meije, A.R.Y., 1977, omslag
[Openbaarheid beperkt tot 01-01-2048](#)
- 13735** Meije, A.T., geb. 15-10-1922, 1975 - 1979, omslag
- 13736** Meijer, A.R., 1979 - 1980, omslag
[Openbaarheid beperkt tot 01-01-2058](#)
- 13737** Meijer, C.H., 1977, omslag
[Openbaarheid beperkt tot 01-01-2053](#)
- 13738** Meijer, E., geb. 06-09-1904, 1978 - 1979, omslag
- 13739** Meijer, H., geb. 22-05-1912, 1975 - 1979, omslag
- 13740** Meijer, S.H., 1980 - 1981, omslag
[Openbaarheid beperkt tot 01-01-2034](#)
- 13741** Meijer, Y.A., 1978 - 1980, omslag
[Openbaarheid beperkt tot 01-01-2029](#)
- 13742** Meiland, E.D., 1976 - 1977, omslag
[Openbaarheid beperkt tot 01-01-2055](#)
- 13743** Meinzak, H., 1978, omslag
[Openbaarheid beperkt tot 01-01-2035](#)
- 13744** Melchiol, E.D., 1975, omslag
[Openbaarheid beperkt tot 01-01-2060](#)
- 13745** Melchiot, D.I., 1976 - 1977, omslag
[Openbaarheid beperkt tot 01-01-2054](#)
- 13746** Melfor, R.R., 1978 - 1980, omslag
[Openbaarheid beperkt tot 01-01-2028](#)
- 13747** Melian, M.J., 1978 - 1979, omslag
[Openbaarheid beperkt tot 01-01-2047](#)
- 13748** Melian, S.C., 1978 - 1981, omslag
[Openbaarheid beperkt tot 01-01-2044](#)
- 13749** Menckeberg, A.A., geb. 10-06-1914, 1978, omslag
- 13750** Mendeszoon, W., 1977 - 1978, omslag
[Openbaarheid beperkt tot 01-01-2045](#)
- 13751** Mendeszoon, W., 1975 - 1979, omslag
[Openbaarheid beperkt tot 01-01-2047](#)
- 13752** Menes, R.E., 1975 - 1979, omslag
[Openbaarheid beperkt tot 01-01-2054](#)
- 13753** Menggik, P., geb. 01-03-1907, 1978 - 1979, omslag
- 13754** Menke, S., 1977, omslag
[Openbaarheid beperkt tot 01-01-2055](#)
- 13755** Menso, F.W., 1976 - 1978, omslag
[Openbaarheid beperkt tot 01-01-2046](#)
- 13756** Mentadikrama, R.A., 1975 - 1976, omslag
[Openbaarheid beperkt tot 01-01-2053](#)
- 13757** Mercelina, L.L., 1977 - 1978, omslag
[Openbaarheid beperkt tot 01-01-2054](#)
- 13758** Mercelina, M.E., 1976 - 1977, omslag
[Openbaarheid beperkt tot 01-01-2053](#)
- 13759** Mercelina, T.N., 1978 - 1979, omslag

- 13760** [Openbaarheid beperkt tot 01-01-2042](#)
Merzelina-Bokshoven, J.G.,1977 - 1980, omslag
- 13761** [Openbaarheid beperkt tot 01-01-2050](#)
Merzelino, N.R.,1977 - 1979, omslag
- 13762** [Openbaarheid beperkt tot 01-01-2054](#)
Mercera, F.H.,1977 - 1982, omslag
- 13763** [Openbaarheid beperkt tot 01-01-2056](#)
Mercera, W.A.,1979 - 1984, omslag
- 13764** [Openbaarheid beperkt tot 01-01-2057](#)
Merclia, R.D.,1977 - 1979, omslag
- 13765** [Openbaarheid beperkt tot 01-01-2044](#)
Merhai, M., geb. 04-11-1922, 1975 - 1978, omslag
- 13766** [Openbaarheid beperkt tot 01-01-2055](#)
Merhai, M.,1975 - 1979, omslag
- 13767** [Openbaarheid beperkt tot 01-01-2050](#)
Merhai, S.,1975 - 1982, omslag
- 13768** [Openbaarheid beperkt tot 01-01-2053](#)
Meriba, C.C.,1975 - 1979, omslag
- 13769** [Openbaarheid beperkt tot 01-01-2053](#)
Meriba, O.P., geb. 13-03-1910, 1975 - 1982, omslag
- 13770** [Openbaarheid beperkt tot 01-01-2052](#)
Meriën, R.H.,1977 - 1982, omslag
- 13771** [Openbaarheid beperkt tot 01-01-2048](#)
Meriën-Vonsee, S.L.,1977 - 1978, omslag
- 13772** [Openbaarheid beperkt tot 01-01-2050](#)
Mers, I.J.,1978, omslag
- 13773** [Openbaarheid beperkt tot 01-01-2031](#)
Mertodikromo, J.,1975, omslag
- 13774** [Openbaarheid beperkt tot 01-01-2045](#)
Mertodikromo, P.,1975 - 1979, omslag
- 13775** [Openbaarheid beperkt tot 01-01-2029](#)
Mertodikromo, S.,1975 - 1979, omslag
- 13776** [Openbaarheid beperkt tot 01-01-2047](#)
Mertodikromo, S.L.,1978 - 1979, omslag
- 13777** [Openbaarheid beperkt tot 01-01-2054](#)
Mertopawiro, S.,1978 - 1979, omslag
- 13778** [Openbaarheid beperkt tot 01-01-2028](#)
Mertopawiro, S.,1975 - 1978, omslag
- 13779** [Openbaarheid beperkt tot 01-01-2053](#)
Mertowidjojo, J.J.,1977 - 1981, omslag
- 13780** [Openbaarheid beperkt tot 01-01-2040](#)
Mertowidjojo, M.,1975 - 1979, omslag
- 13781** [Openbaarheid beperkt tot 01-01-2041](#)
Mertowiryo, B., geb. circa 1906, 1975 - 1982, omslag
- 13782** [Openbaarheid beperkt tot 01-01-2041](#)
Mesir, N.,1975 - 1980, omslag
- 13783** [Openbaarheid beperkt tot 01-01-2053](#)
Mettendaf, D.A.,1979, omslag
- 13784** [Openbaarheid beperkt tot 01-01-2034](#)
Mettendaf, H.J.,1976 - 1979, omslag
- 13785** [Openbaarheid beperkt tot 01-01-2030](#)
Mettendaf-Promes, E.T.,1975 - 1977, omslag
- 13786** [Openbaarheid beperkt tot 01-01-2030](#)
Mettendaf-Terhoeven, N.E.,1976 - 1979, omslag
- 13787** [Openbaarheid beperkt tot 01-01-2042](#)
Meulens, H.S.,1978 - 1981, omslag
- 13788** [Openbaarheid beperkt tot 01-01-2033](#)
Meulens, J.E.,1977 - 1979, omslag
- 13789** [Openbaarheid beperkt tot 01-01-2053](#)
Meursing, J.J.,1977, omslag
- 13790** [Openbaarheid beperkt tot 01-01-2053](#)
Mewa, R., geb. 24-11-1915, 1975 - 1983, omslag

- 13791** Mewa, T.,1975 - 1978, omslag
[Openbaarheid beperkt tot 01-01-2054](#)
- 13792** Mewasingh, A.,1975, omslag
[Openbaarheid beperkt tot 01-01-2052](#)
- 13793** Mewasingh, A.R.,1975, omslag
[Openbaarheid beperkt tot 01-01-2025](#)
- 13794** Mewasingh, B.,1975 - 1979, omslag
[Openbaarheid beperkt tot 01-01-2027](#)
- 13795** Mewasingh, P.,1975 - 1979, omslag
[Openbaarheid beperkt tot 01-01-2049](#)
- 13796** Meye, E.S.,1975, omslag
[Openbaarheid beperkt tot 01-01-2042](#)
- 13797** Meye, H., geb. 04-06-1914, 1977, omslag
- 13798** Meyers, F.V.,1977, omslag
[Openbaarheid beperkt tot 01-01-2055](#)
- 13799** Meyers, J.E., geb. 30-08-1916, 1978 - 1979, omslag
- 13800** Meza, I.A. de,1975, omslag
[Openbaarheid beperkt tot 01-01-2052](#)
- 13801** Meza, M.G. de,1978 - 1979, omslag
[Openbaarheid beperkt tot 01-01-2047](#)
- 13802** Mezas, B.,1975 - 1979, omslag
[Openbaarheid beperkt tot 01-01-2037](#)
- 13803** Mian, A.A.,1976 - 1978, omslag
[Openbaarheid beperkt tot 01-01-2054](#)
- 13804** Michel, M.R.,1976 - 1978, omslag
[Openbaarheid beperkt tot 01-01-2053](#)
- 13805** Mijers, E.,1978 - 1980, omslag
[Openbaarheid beperkt tot 01-01-2060](#)
- 13806** Mijnals, C.L.,1976 - 1980, omslag
[Openbaarheid beperkt tot 01-01-2052](#)
- 13807** Mijnals, E.H.R.,1978, omslag
[Openbaarheid beperkt tot 01-01-2051](#)
- 13808** Mijnals, L.,1975, omslag
[Openbaarheid beperkt tot 01-01-2034](#)
- 13809** Mijnals, L.S.,1975 - 1979, omslag
[Openbaarheid beperkt tot 01-01-2027](#)
- 13810** Mijnals, R.I.,1978, omslag
[Openbaarheid beperkt tot 01-01-2055](#)
- 13811** Mijnhijmer, F.E.,1975 - 1977, omslag
[Openbaarheid beperkt tot 01-01-2055](#)
- 13812** Mijnhijmer, Y.H.,1978, omslag
[Openbaarheid beperkt tot 01-01-2057](#)
- 13813** Mijnhijmer-Roosenhoff, H.G.,1975 - 1978, omslag
[Openbaarheid beperkt tot 01-01-2028](#)
- 13814** Milano, U.N.,1976 - 1977, omslag
[Openbaarheid beperkt tot 01-01-2053](#)
- 13815** Millarson, H.A.,1976 - 1982, omslag
[Openbaarheid beperkt tot 01-01-2034](#)
- 13816** Millarson, W.H.,1977 - 1978, omslag
[Openbaarheid beperkt tot 01-01-2041](#)
- 13817** Milop-Bell, A.C.,1976 - 1977, omslag
[Openbaarheid beperkt tot 01-01-2033](#)
- 13818** Milton, C.L.,1975 - 1978, omslag
[Openbaarheid beperkt tot 01-01-2054](#)
- 13819** Milton, L.,1977, omslag
[Openbaarheid beperkt tot 01-01-2047](#)
- 13820** Milton, P.R.,1978 - 1980, omslag
[Openbaarheid beperkt tot 01-01-2056](#)
- 13821** Milzink, H.L.,1978 - 1980, omslag

- 13822 [Openbaarheid beperkt tot 01-01-2032](#)
Minguel, A.,1975 - 1979, omslag
- 13823 [Openbaarheid beperkt tot 01-01-2049](#)
Minguel, E.G.,1977 - 1979, omslag
- 13824 [Openbaarheid beperkt tot 01-01-2056](#)
Minguel, G.A.F.,1977 - 1979, omslag
- 13825 [Openbaarheid beperkt tot 01-01-2059](#)
Minguel, J.F.,1976, omslag
- 13826 [Openbaarheid beperkt tot 01-01-2059](#)
Minwah, P.R.,1977 - 1978, omslag
- 13827 [Openbaarheid beperkt tot 01-01-2042](#)
Miranda, J.M.L. de.,1978, omslag
- 13828 [Openbaarheid beperkt tot 01-01-2056](#)
Misaine, G.,1977 - 1982, omslag
- 13829 [Openbaarheid beperkt tot 01-01-2057](#)
Misiedjan-van Duivenvoorde, A.,1977 - 1981, omslag
- 13830 [Openbaarheid beperkt tot 01-01-2052](#)
Mitchell, I.R.,1977 - 1979, omslag
- 13831 [Openbaarheid beperkt tot 01-01-2051](#)
Mithoe, R.,1977 - 1981, omslag
- 13832 [Openbaarheid beperkt tot 01-01-2054](#)
Mithoe, R.,1975 - 1980, pak
- 13833 [Openbaarheid beperkt tot 01-01-2030](#)
Mithoe, S.,1975 - 1979, omslag
- 13834 [Openbaarheid beperkt tot 01-01-2046](#)
Mitrasing, B.,1975, omslag
- 13835 [Openbaarheid beperkt tot 01-01-2028](#)
Mitrasing, R.,1977, omslag
- 13836 [Openbaarheid beperkt tot 01-01-2049](#)
Mo Ajoh, E.M.,1975 - 1976, omslag
- 13837 [Openbaarheid beperkt tot 01-01-2036](#)
Moe, S.L.,1979 - 1980, omslag
- 13886 [Openbaarheid beperkt tot 01-01-2055](#)
Moe-Soe-Let-Liau, J., geb. 07-03-1913, 1975 - 1976, omslag
- 13838 Moedjyo, A., geb. circa 1912, 1975, omslag
- 13839 Moehamad, S.,1975, omslag
- 13840 [Openbaarheid beperkt tot 01-01-2039](#)
Moehamed, H.,1975 - 1979, omslag
- 13841 [Openbaarheid beperkt tot 01-01-2031](#)
Moeharram, H.M.A.,1975 - 1978, omslag
- 13842 [Openbaarheid beperkt tot 01-01-2053](#)
Moeharram, R.F.,1978, omslag
- 13843 [Openbaarheid beperkt tot 01-01-2059](#)
Moekiran, H.S.,1976 - 1978, omslag
- 13844 [Openbaarheid beperkt tot 01-01-2055](#)
Moekmoedshek, M.,1977 - 1979, omslag
- 13845 [Openbaarheid beperkt tot 01-01-2036](#)
Moekoet, M.,1977 - 1979, omslag
- 13846 [Openbaarheid beperkt tot 01-01-2055](#)
Moelchand, B., geb. 29-12-1921, 1975 - 1977, omslag
- 13847 [Openbaarheid beperkt tot 01-01-2036](#)
Moelchand, D.,1976 - 1977, omslag
- 13848 [Openbaarheid beperkt tot 01-01-2029](#)
Moelchand, M.,1975 - 1979, omslag
- 13849 [Openbaarheid beperkt tot 01-01-2025](#)
Moelchand, N.,1977 - 1980, omslag
- 13850 [Openbaarheid beperkt tot 01-01-2040](#)
Moelchand, P.,1977, omslag
- [Openbaarheid beperkt tot 01-01-2033](#)

- 13851 Moelchand, Ph.,1981 - 1982, omslag
[Openbaarheid beperkt tot 01-01-2047](#)
- 13852 Moelchand, R.,1975 - 1976, omslag
[Openbaarheid beperkt tot 01-01-2048](#)
- 13853 Moelhan, B., geb. 26-01-1921, 1976 - 1977, omslag
- 13854 Moeljadi, S.,1975, omslag
[Openbaarheid beperkt tot 01-01-2036](#)
- 13855 Moeljoredjo, J.W.,1975 - 1977, omslag
[Openbaarheid beperkt tot 01-01-2055](#)
- 13856 Moella, T.,1976 - 1977, omslag
[Openbaarheid beperkt tot 01-01-2053](#)
- 13857 Moella-Soebratie, D.,1977 - 1981, omslag
[Openbaarheid beperkt tot 01-01-2052](#)
- 13858 Moen, A.J,1975, omslag
[Openbaarheid beperkt tot 01-01-2051](#)
Geboortedatum onbekend.
- 13859 Moenesar, R.,1977 - 1979, omslag
[Openbaarheid beperkt tot 01-01-2041](#)
- 13860 Moenilal, G.,1975 - 1983, omslag
[Openbaarheid beperkt tot 01-01-2031](#)
- 13861 Moenilal, S.,1976 - 1978, omslag
[Openbaarheid beperkt tot 01-01-2055](#)
- 13862 Moenilal, S.,1975 - 1979, omslag
[Openbaarheid beperkt tot 01-01-2037](#)
- 13863 Moenilal, S.,1975 - 1979, omslag
[Openbaarheid beperkt tot 01-01-2035](#)
- 13864 Moeniralam, W.,1976 - 1977, omslag
[Openbaarheid beperkt tot 01-01-2031](#)
- 13865 Moeniralam, W.G.,1975 - 1978, omslag
[Openbaarheid beperkt tot 01-01-2037](#)
- 13866 Moenna, N.,1975 - 1979, omslag
[Openbaarheid beperkt tot 01-01-2057](#)
- 13867 Moennasing, A.,1975 - 1978, omslag
[Openbaarheid beperkt tot 01-01-2046](#)
- 13868 Moennasing, J.,1975 - 1979, omslag
[Openbaarheid beperkt tot 01-01-2038](#)
- 13869 Moennasing, K.,1977 - 1978, omslag
[Openbaarheid beperkt tot 01-01-2052](#)
- 13870 Moennasing, M.,1977 - 1979, omslag
[Openbaarheid beperkt tot 01-01-2056](#)
- 13871 Moennasing, R.,1975, omslag
[Openbaarheid beperkt tot 01-01-2052](#)
- 13872 Moennasing, S.,1975 - 1978, omslag
[Openbaarheid beperkt tot 01-01-2043](#)
- 13873 Moennasing, S.G., geb. 05-08-1922, 1975, omslag
- 13874 Moennasingh, J.,1978, omslag
[Openbaarheid beperkt tot 01-01-2046](#)
- 13875 Moennoe, A.M.,1975 - 1979, omslag
[Openbaarheid beperkt tot 01-01-2051](#)
- 13876 Moennoe, G.M.,1975 - 1979, omslag
[Openbaarheid beperkt tot 01-01-2053](#)
- 13877 Moennoe, I.,1975 - 1978, omslag
[Openbaarheid beperkt tot 01-01-2027](#)
- 13878 Moennoe, M.I.,1975 - 1979, omslag
[Openbaarheid beperkt tot 01-01-2042](#)
- 13879 Moenoe, H.,1975, omslag
[Openbaarheid beperkt tot 01-01-2054](#)
- 13880 Moeradi, R., geb. circa 1911, 1975 - 1980, omslag
- 13881 Moerli, M.,1978 - 1981, omslag

- 13882 [Openbaarheid beperkt tot 01-01-2060](#)
Moerlie, J.D.,1977 - 1978, omslag
- 13883 [Openbaarheid beperkt tot 01-01-2051](#)
Moerlie, M.,1979 - 1981, omslag
- 13884 [Openbaarheid beperkt tot 01-01-2054](#)
Moerlie, R.,1976 - 1980, omslag
- 13885 [Openbaarheid beperkt tot 01-01-2048](#)
Moerlie, S.,1975 - 1978, omslag
- 13887 [Openbaarheid beperkt tot 01-01-2052](#)
Moes, S.,1975 - 1977, omslag
- 13888 [Openbaarheid beperkt tot 01-01-2038](#)
Moesa, K.,1975, omslag
- 13889 [Openbaarheid beperkt tot 01-01-2050](#)
Moesa, P.,1975 - 1976, omslag
- 13890 [Openbaarheid beperkt tot 01-01-2043](#)
Moesa, S.,1975 - 1979, omslag
- 13891 [Openbaarheid beperkt tot 01-01-2056](#)
Moesafier, A.B.,1977, omslag
- 13892 [Openbaarheid beperkt tot 01-01-2034](#)
Moesafier-Radjali, A.,1975, omslag
- 13893 [Openbaarheid beperkt tot 01-01-2029](#)
Moesai, B.,1976, stuk
- 13894 [Openbaarheid beperkt tot 01-01-2041](#)
Moesai, R.,1975 - 1976, omslag
- 13895 [Openbaarheid beperkt tot 01-01-2048](#)
Moesalier, B.,1975, omslag
- 13896 [Openbaarheid beperkt tot 01-01-2040](#)
Moesant, U.S.L.,1977 - 1978, omslag
- 13897 [Openbaarheid beperkt tot 01-01-2052](#)
Moesé, S.,1975, omslag
- 13898 [Openbaarheid beperkt tot 01-01-2032](#)
Moesé-Ghirauw, B.,1975, omslag
- 13899 [Openbaarheid beperkt tot 01-01-2032](#)
Moesnadi, R.,1975, omslag
- 13900 [Openbaarheid beperkt tot 01-01-2046](#)
Moesredjo, N.,1975, omslag
- 13901 [Openbaarheid beperkt tot 01-01-2037](#)
Moestari, B.,1975 - 1981, omslag
- 13902 [Openbaarheid beperkt tot 01-01-2042](#)
Moestodjo, D.,1975 - 1979, omslag
- 13903 [Openbaarheid beperkt tot 01-01-2044](#)
Moestoredjo, R.,1975, omslag
- 13904 [Openbaarheid beperkt tot 01-01-2042](#)
Moetoer, D.,1976 - 1981, omslag
- 13905 [Openbaarheid beperkt tot 01-01-2044](#)
Mogen, S.A.,1978 - 1980, omslag
- 13906 [Openbaarheid beperkt tot 01-01-2053](#)
Mohabbat, H.,1976 - 1979, omslag
- 13907 [Openbaarheid beperkt tot 01-01-2055](#)
Mohabbat, M.,1975 - 1979, omslag
- 13908 [Openbaarheid beperkt tot 01-01-2046](#)
Mohabbat, M.,1975 - 1979, omslag
- 13909 [Openbaarheid beperkt tot 01-01-2032](#)
Mohabier Ganesh, D.,1977, omslag
- 13910 [Openbaarheid beperkt tot 01-01-2057](#)
Mohabier, R.,1975, omslag
- 13911 [Openbaarheid beperkt tot 01-01-2046](#)
Mohabier-Gadjri, K.,1976 - 1977, omslag
- 13912 [Openbaarheid beperkt tot 01-01-2046](#)
Mohabiersingh, L.L.,1978 - 1980, omslag

- [Openbaarheid beperkt tot 01-01-2025](#)
13913 Mohabiersingh, S.N.,1976 - 1977, omslag
[Openbaarheid beperkt tot 01-01-2052](#)
- 13914** Mohabir, J., geb. 17-11-1921, 1975 - 1976, omslag
- 13915** Mohabir, L.,1975, omslag
[Openbaarheid beperkt tot 01-01-2049](#)
- 13916** Mohabir, R.,1978, omslag
[Openbaarheid beperkt tot 01-01-2051](#)
- 13917** Mohabir-Bhoewar, C.,1977, omslag
[Openbaarheid beperkt tot 01-01-2050](#)
- 13918** Mohaboe, M., geb. 02-09-1919, 1976 - 1979, omslag
- 13919** Mohaboe, M.L.,1975 - 1979, omslag
[Openbaarheid beperkt tot 01-01-2040](#)
- 13920** Mohaboe, R.S.,1976 - 1979, omslag
[Openbaarheid beperkt tot 01-01-2054](#)
- 13921** Mohaboe, S.K.,1976 - 1978, omslag
[Openbaarheid beperkt tot 01-01-2052](#)
- 13922** Mohamad, N.,1977, omslag
[Openbaarheid beperkt tot 01-01-2055](#)
- 13923** Mohamed Hoesein, J.,1976 - 1979, omslag
[Openbaarheid beperkt tot 01-01-2031](#)
- 13924** Mohamed Hoesein, M.,1975, omslag
[Openbaarheid beperkt tot 01-01-2049](#)
- 13925** Mohamed Hoesein, M.,1975, omslag
[Openbaarheid beperkt tot 01-01-2050](#)
- 13926** Mohamed Hoesein, S., geb. 09-08-1898, 1976 - 1983, omslag
- 13927** Mohamed Hoesein, S.,1975, omslag
[Openbaarheid beperkt tot 01-01-2036](#)
- 13928** Mohamed, I.,1977 - 1978, omslag
[Openbaarheid beperkt tot 01-01-2050](#)
- 13929** Mohamed, M., geb. 08-10-1918, 1977, omslag
- 13930** Mohamedahin, A.,1975, omslag
[Openbaarheid beperkt tot 01-01-2025](#)
- 13931** Mohamedali, A., geb. 24-05-1915, 1976 - 1978, omslag
- 13932** Mohamedali, D.,1977 - 1980, omslag
[Openbaarheid beperkt tot 01-01-2048](#)
- 13933** Mohamedali, I.,1975 - 1979, omslag
[Openbaarheid beperkt tot 01-01-2054](#)
- 13934** Mohamedali, I.,1975 - 1979, omslag
[Openbaarheid beperkt tot 01-01-2050](#)
- 13935** Mohameddin, J.E,1977 - 1983, omslag
[Openbaarheid beperkt tot 01-01-2054](#)
- 13936** Mohameddin, M.R.,1975 - 1979, omslag
[Openbaarheid beperkt tot 01-01-2052](#)
- 13937** Mohamedhoesein, J.,1975, omslag
[Openbaarheid beperkt tot 01-01-2039](#)
- 13938** Mohamedhoesein, S.,1975, omslag
[Openbaarheid beperkt tot 01-01-2042](#)
- 13939** Mohamed-Radja, R.,1975 - 1979, omslag
[Openbaarheid beperkt tot 01-01-2055](#)
- 13940** Mohammad, Y.,1977, omslag
[Openbaarheid beperkt tot 01-01-2055](#)
- 13941** Mohan, C.,1975, omslag
[Openbaarheid beperkt tot 01-01-2043](#)
- 13942** Mohan, C.,1978 - 1980, omslag
[Openbaarheid beperkt tot 01-01-2041](#)
- 13943** Mohan, D.,1975 - 1979, omslag
[Openbaarheid beperkt tot 01-01-2050](#)

- 13944 Mohan, J.L., geb. 21-11-1923, 1975 - 1979, omslag
13945 Mohan, R.,1975, omslag
13946 Mohan, R.,1975, omslag
[Openbaarheid beperkt tot 01-01-2046](#)
13947 Mohan, R.,1975 - 1978, omslag
[Openbaarheid beperkt tot 01-01-2029](#)
13948 Mohan, R.A.J.,1975, stuk
[Openbaarheid beperkt tot 01-01-2046](#)
13949 Mohan, S.,1976 - 1979, omslag
[Openbaarheid beperkt tot 01-01-2052](#)
13950 Mohan, S., geb. 13-03-1913, 1975 - 1979, omslag
13951 Mohan, S.,1976, omslag
[Openbaarheid beperkt tot 01-01-2052](#)
13952 Mohan, S.,1975 - 1979, omslag
[Openbaarheid beperkt tot 01-01-2040](#)
13953 Mohan, T.,1975, omslag
[Openbaarheid beperkt tot 01-01-2035](#)
13954 Mohan, W.,1975 - 1976, omslag
[Openbaarheid beperkt tot 01-01-2057](#)
13955 Mohan-Jitan, M.,1977 - 1979, omslag
[Openbaarheid beperkt tot 01-01-2046](#)
13956 Mohan-Kidhari, M.,1975 - 1981, omslag
[Openbaarheid beperkt tot 01-01-2048](#)
13957 Mohan-Manraj, S., geb. 17-04-1923, 1976 - 1977, omslag
13958 Mohan-Soekhai, S.,1975 - 1980, omslag
[Openbaarheid beperkt tot 01-01-2051](#)
13959 Mohangos, P.,1975, omslag
[Openbaarheid beperkt tot 01-01-2057](#)
13960 Mohanlal, R.,1975, stuk
[Openbaarheid beperkt tot 01-01-2055](#)
13961 Mohanlal, R.,1975 - 1976, omslag
[Openbaarheid beperkt tot 01-01-2036](#)
13962 Mohansingh, J.R.,1975 - 1979, omslag
[Openbaarheid beperkt tot 01-01-2041](#)
13963 Mohkamsing, J.R.,1975 - 1979, omslag
[Openbaarheid beperkt tot 01-01-2047](#)
13964 Mohunlol, S.,1978, omslag
[Openbaarheid beperkt tot 01-01-2061](#)
13965 Mohunlol-Zebeda, M.M.W.,1979, omslag
[Openbaarheid beperkt tot 01-01-2051](#)
13966 Moi Thuk Shung, H.,1977, omslag
[Openbaarheid beperkt tot 01-01-2050](#)
13967 Moi Thuk Shung, L.O.,1976, omslag
[Openbaarheid beperkt tot 01-01-2041](#)
13968 Mokamat, S.,1975 - 1979, omslag
[Openbaarheid beperkt tot 01-01-2030](#)
13969 Mokiem, A.,1976 - 1983, omslag
[Openbaarheid beperkt tot 01-01-2043](#)
13970 Mokiem, A.,1975 - 1979, omslag
[Openbaarheid beperkt tot 01-01-2046](#)
13971 Mokiem, A.B.,1976, omslag
[Openbaarheid beperkt tot 01-01-2049](#)
13972 Mokiem, C.I.,1977 - 1982, omslag
[Openbaarheid beperkt tot 01-01-2056](#)
13973 Mokiem, D.,1976 - 1978, omslag
[Openbaarheid beperkt tot 01-01-2050](#)
13974 Mokiem, H.,1977 - 1982, omslag
[Openbaarheid beperkt tot 01-01-2036](#)

- 13975 Mokiem, K.,1975 - 1976, omslag
[Openbaarheid beperkt tot 01-01-2044](#)
- 13976 Mokiem, O.,1975 - 1979, omslag
[Openbaarheid beperkt tot 01-01-2051](#)
- 13977 Mokiem, R.H.,1975 - 1979, omslag
[Openbaarheid beperkt tot 01-01-2048](#)
- 13978 Mokiem, V.R.,1979, omslag
[Openbaarheid beperkt tot 01-01-2060](#)
- 13979 Molai, H.B.,1976 - 1978, omslag
[Openbaarheid beperkt tot 01-01-2057](#)
- 13980 Molai, R., geb. 01-03-1910, 1975, omslag
- 13981 Molhoop, I.A.,1976 - 1978, omslag
[Openbaarheid beperkt tot 01-01-2049](#)
- 13982 Molijn, A.O.,1981 - 1982, omslag
[Openbaarheid beperkt tot 01-01-2056](#)
- 13983 Molina, E.A.,1978 - 1979, omslag
[Openbaarheid beperkt tot 01-01-2059](#)
- 13984 Molina, E.L.,1977 - 1979, omslag
[Openbaarheid beperkt tot 01-01-2051](#)
- 13985 Molina, J.B.,1976 - 1977, omslag
[Openbaarheid beperkt tot 01-01-2057](#)
- 13986 Moll, G.L.H., geb. 01-08-1904, 1979, omslag
- 13987 Molly, L.A.,1978 - 1979, omslag
[Openbaarheid beperkt tot 01-01-2045](#)
- 13988 Monah, G.N.,1978 - 1981, omslag
[Openbaarheid beperkt tot 01-01-2060](#)
- 13989 Monart, D.G.,1977 - 1979, omslag
[Openbaarheid beperkt tot 01-01-2052](#)
- 13990 Mongen, R.C.,1978 - 1980, omslag
[Openbaarheid beperkt tot 01-01-2049](#)
- 13991 Monk, S.E.,1977 - 1982, omslag
[Openbaarheid beperkt tot 01-01-2048](#)
- 13992 Monk-Montanez, W.H.,1981 - 1982, omslag
[Openbaarheid beperkt tot 01-01-2027](#)
- 13993 Monkau, A.,1978 - 1979, omslag
[Openbaarheid beperkt tot 01-01-2053](#)
- 13994 Monkau, B.R.,1977 - 1978, omslag
[Openbaarheid beperkt tot 01-01-2037](#)
- 13995 Monkau, H.C.,1978 - 1980, omslag
[Openbaarheid beperkt tot 01-01-2043](#)
- 13996 Monkau, Y.C.,1978, omslag
[Openbaarheid beperkt tot 01-01-2051](#)
- 13997 Monkou, C.H.,1978, omslag
[Openbaarheid beperkt tot 01-01-2045](#)
- 13998 Monkou, M.L.,1976, omslag
[Openbaarheid beperkt tot 01-01-2028](#)
- 13999 Monorath, N.,1975 - 1979, omslag
[Openbaarheid beperkt tot 01-01-2037](#)
- 14000 Montpellier, K.R.,1976 - 1977, omslag
[Openbaarheid beperkt tot 01-01-2055](#)
- 14001 Monsanto, F.,1977, stuk
[Openbaarheid beperkt tot 01-01-2053](#)
- 14002 Monsanto, R., geb. 22-12-1906, 1975, omslag
- 14003 Monsch, A.,1977 - 1978, omslag
[Openbaarheid beperkt tot 01-01-2026](#)
- 14004 Montesant, L.M.,1977 - 1982, omslag
[Openbaarheid beperkt tot 01-01-2049](#)
- 14005 Montnor, E.J.,1975 - 1976, omslag
[Openbaarheid beperkt tot 01-01-2036](#)

- 14006** Moo, T.K.,1978, omslag
[Openbaarheid beperkt tot 01-01-2034](#)
- 14007** Mook, I.A.,1978, omslag
[Openbaarheid beperkt tot 01-01-2032](#)
- 14008** Mook, W.J.,1975 - 1979, omslag
[Openbaarheid beperkt tot 01-01-2052](#)
- 14009** Moore, C.W.,1978 - 1981, omslag
[Openbaarheid beperkt tot 01-01-2052](#)
- 14010** Moors, M.H., geb. 17-07-1922, 1976 - 1977, omslag
- 14011** Morars, M.F.,1978 - 1979, omslag
[Openbaarheid beperkt tot 01-01-2048](#)
- 14012** Morgenstond Dhonre, G.E.,1977 - 1979, omslag
[Openbaarheid beperkt tot 01-01-2044](#)
- 14013** Morishaw, H.B.,1976 - 1977, omslag
[Openbaarheid beperkt tot 01-01-2059](#)
- 14014** Moslim, F,1975, omslag
[Openbaarheid beperkt tot 01-01-2051](#)
Geboortedatum onbekend.
- 14015** Mossel, H.E., geb. 17-11-1915, 1975 - 1979, omslag
- 14016** Moti, A.,1978 - 1980, omslag
[Openbaarheid beperkt tot 01-01-2057](#)
- 14017** Moti, J.G.,1975 - 1977, omslag
[Openbaarheid beperkt tot 01-01-2046](#)
- 14018** Moti, K.W.K.S.,1977 - 1979, omslag
[Openbaarheid beperkt tot 01-01-2049](#)
- 14019** Moti, M.,1976 - 1980, omslag
[Openbaarheid beperkt tot 01-01-2051](#)
- 14020** Moti, N.,1975 - 1979, omslag
[Openbaarheid beperkt tot 01-01-2044](#)
- 14021** Moti, S.,1978, omslag
[Openbaarheid beperkt tot 01-01-2051](#)
- 14022** Moti, S.,1977 - 1979, omslag
[Openbaarheid beperkt tot 01-01-2059](#)
- 14023** Moti, S.R.,1975, omslag
[Openbaarheid beperkt tot 01-01-2055](#)
- 14024** Motie, H.,1977 - 1982, omslag
[Openbaarheid beperkt tot 01-01-2033](#)
- 14025** Motie-Parabdjiet, R.,1975, omslag
[Openbaarheid beperkt tot 01-01-2051](#)
- 14026** Motiram, E., geb. 25-03-1921, 1976, omslag
- 14027** Motiram, N.,1975 - 1979, omslag
[Openbaarheid beperkt tot 01-01-2055](#)
- 14028** Motiram Sharma, R.,1975, omslag
[Openbaarheid beperkt tot 01-01-2031](#)
- 14029** Motiram Sharma-Somai, H.K.S.,1977 - 1978, omslag
[Openbaarheid beperkt tot 01-01-2043](#)
- 14030** Mowlabaks, B.V.,1977 - 1980, omslag
[Openbaarheid beperkt tot 01-01-2054](#)
- 14031** Mukhtar, A.M.,1976 - 1979, omslag
[Openbaarheid beperkt tot 01-01-2052](#)
- 14032** Mul, C.H.,1977 - 1979, omslag
[Openbaarheid beperkt tot 01-01-2059](#)
- 14033** Mul, L.,1977, omslag
[Openbaarheid beperkt tot 01-01-2056](#)
- 14034** Mulder, I.M.,1978 - 1980, omslag
[Openbaarheid beperkt tot 01-01-2046](#)
- 14035** Mulder, M.R.,1977 - 1979, omslag
[Openbaarheid beperkt tot 01-01-2043](#)
- 14036** Mulder, Y.M.,1978 - 1979, omslag

- 14037** [Openbaarheid beperkt tot 01-01-2055](#)
Mungra, B.,1975 - 1982, omslag
- 14038** [Openbaarheid beperkt tot 01-01-2041](#)
Mungra, H.,1975, omslag
[Openbaarheid beperkt tot 01-01-2051](#)
Geboortedatum onbekend.
- 14039** Mungra, P.,1975, omslag
[Openbaarheid beperkt tot 01-01-2053](#)
- 14040** Mungroop, H.,1976 - 1978, omslag
[Openbaarheid beperkt tot 01-01-2031](#)
- 14041** Mungroop, S.T.,1978 - 1980, omslag
[Openbaarheid beperkt tot 01-01-2052](#)
- 14042** Mungru, S.,1979 - 1980, omslag
[Openbaarheid beperkt tot 01-01-2056](#)
- 14043** Munshi, R.,1975, omslag
[Openbaarheid beperkt tot 01-01-2030](#)
- 14044** Munski, B., geb. 11-11-1923, 1975, omslag
- 14045** Munski, G.,1975 - 1978, omslag
[Openbaarheid beperkt tot 01-01-2052](#)
- 14046** Muntslag, A., geb. 30-05-1906, 1976 - 1979, omslag
- 14047** Muntslag, C.M.,1975 - 1976, omslag
[Openbaarheid beperkt tot 01-01-2042](#)
- 14048** Muntslag, G.L.,1976 - 1981, omslag
[Openbaarheid beperkt tot 01-01-2050](#)
- 14049** Muntslag, H.A.,1976 - 1981, omslag
[Openbaarheid beperkt tot 01-01-2048](#)
- 14050** Muntslag, M.,1977, omslag
[Openbaarheid beperkt tot 01-01-2051](#)
- 14051** Muntslag, P.A.,1975 - 1979, omslag
[Openbaarheid beperkt tot 01-01-2052](#)
- 14052** Muntslag, R.,1975, pak
[Openbaarheid beperkt tot 01-01-2033](#)
- 14053** Muradin, A.H.,1975, omslag
[Openbaarheid beperkt tot 01-01-2051](#)
- 14054** Muradin, F.,1979 - 1981, omslag
[Openbaarheid beperkt tot 01-01-2053](#)
- 14055** Muradin, G.M.D.,1975 - 1977, omslag
[Openbaarheid beperkt tot 01-01-2044](#)
- 14056** Muradin, H.T., geb. 21-08-1918, 1975 - 1978, omslag
- 14057** Muradin, I.,1975 - 1979, omslag
- 14058** Muradin, M.,1978, omslag
[Openbaarheid beperkt tot 01-01-2056](#)
- 14059** Murg, E.B.,1977, omslag
[Openbaarheid beperkt tot 01-01-2054](#)
- 14060** Murg, M.E.,1977, omslag
- 14061** Muringen, G.A.,1975, omslag
[Openbaarheid beperkt tot 01-01-2051](#)
- 14062** Murli, W.,1975 - 1979, omslag
[Openbaarheid beperkt tot 01-01-2038](#)
- 14063** Murzius, F.H.,1979, omslag
[Openbaarheid beperkt tot 01-01-2052](#)
- 14064** Muskiet, D.A.,1977, omslag
[Openbaarheid beperkt tot 01-01-2051](#)
- 14065** Muskiet, L.F.,1975 - 1981, omslag
[Openbaarheid beperkt tot 01-01-2045](#)
- 14066** Muskiet, S.L.,1978, omslag
[Openbaarheid beperkt tot 01-01-2028](#)
- 14067** Mutueel, S.B.,1978 - 1979, omslag
[Openbaarheid beperkt tot 01-01-2054](#)

- 14068 Muzo, C.B.,1978 - 1980, omslag
[Openbaarheid beperkt tot 01-01-2045](#)
- 14069 Muzo, I.I.,1978, omslag
[Openbaarheid beperkt tot 01-01-2045](#)
- 14070 Naar, A.C.,1976, omslag
[Openbaarheid beperkt tot 01-01-2034](#)
- 14071 Naar, F.A.,1976 - 1979, omslag
[Openbaarheid beperkt tot 01-01-2044](#)
- 14072 Naarden, H.A.,1975 - 1979, omslag
[Openbaarheid beperkt tot 01-01-2047](#)
- 14073 Naarden, H.S.,1976 - 1977, omslag
[Openbaarheid beperkt tot 01-01-2030](#)
- 14074 Naarden, K.,1975 - 1979, omslag
[Openbaarheid beperkt tot 01-01-2027](#)
- 14075 Naarden, L.C.,1977 - 1980, omslag
[Openbaarheid beperkt tot 01-01-2056](#)
- 14076 Naarden, M.O.,1979, omslag
[Openbaarheid beperkt tot 01-01-2043](#)
- 14077 Nabi, H.,1976 - 1978, omslag
[Openbaarheid beperkt tot 01-01-2039](#)
- 14078 Nabibaks, A.W.,1975 - 1979, omslag
[Openbaarheid beperkt tot 01-01-2039](#)
- 14079 Nabibaks, M.,1975, omslag
[Openbaarheid beperkt tot 01-01-2034](#)
- 14080 Nabibaks, M.F.,1975 - 1979, omslag
[Openbaarheid beperkt tot 01-01-2057](#)
- 14081 Nabibaks, M.J.,1975 - 1980, omslag
[Openbaarheid beperkt tot 01-01-2042](#)
- 14082 Nabibaks, M.J.,1975 - 1979, omslag
[Openbaarheid beperkt tot 01-01-2049](#)
- 14083 Nabibaks, O., geb. 13-07-1900, 1975 - 1978, omslag
- 14084 Nabibaks, R.A.,1975, omslag
[Openbaarheid beperkt tot 01-01-2052](#)
- 14085 Nabibux, M.H.,1979 - 1980, omslag
[Openbaarheid beperkt tot 01-01-2029](#)
- 14086 Nabikbaks, M.,1975 - 1978, omslag
[Openbaarheid beperkt tot 01-01-2033](#)
- 14087 Nadirhoesein, K.,1975 - 1979, omslag
[Openbaarheid beperkt tot 01-01-2048](#)
- 14088 Nadirhoesein, M.R.,1975 - 1982, omslag
[Openbaarheid beperkt tot 01-01-2052](#)
- 14089 Nadirhoesein-Ajoeb, L.,1975 - 1979, omslag
[Openbaarheid beperkt tot 01-01-2031](#)
- 14090 Naeem, M.,1976 - 1977, omslag
[Openbaarheid beperkt tot 01-01-2053](#)
- 14091 Nagele-Okering, E.D.A., geb. 23-05-1914, 1978 - 1979, omslag
- 14092 Nagessar, K.,1976 - 1979, omslag
[Openbaarheid beperkt tot 01-01-2053](#)
- 14093 Nagesser, B.,1977 - 1980, omslag
[Openbaarheid beperkt tot 01-01-2056](#)
- 14094 Nagesser, D.,1979, omslag
[Openbaarheid beperkt tot 01-01-2026](#)
- 14095 Nagesser, M.,1977, omslag
[Openbaarheid beperkt tot 01-01-2031](#)
- 14096 Nahar, C.O.,1975 - 1979, omslag
[Openbaarheid beperkt tot 01-01-2038](#)
- 14097 Nahar, F.,1975 - 1979, omslag
[Openbaarheid beperkt tot 01-01-2046](#)

- 14098** Nahar, M.A.,1980 - 1982, omslag
[Openbaarheid beperkt tot 01-01-2049](#)
- 14099** Nahkoesingh, G., geb. 25-11-1922, 1976 - 1977, omslag
- 14100** Nahr, G.M.F.,1976 - 1979, omslag
[Openbaarheid beperkt tot 01-01-2050](#)
- 14101** Nahr-Grovel, I.A.,1976 - 1979, omslag
[Openbaarheid beperkt tot 01-01-2028](#)
- 14102** Naipal, A.,1975 - 1979, omslag
[Openbaarheid beperkt tot 01-01-2025](#)
- 14103** Naipal, B.,1976 - 1977, omslag
[Openbaarheid beperkt tot 01-01-2030](#)
- 14104** Naipal, B.,1975 - 1979, omslag
[Openbaarheid beperkt tot 01-01-2031](#)
- 14105** Naipal, Ch.,1976 - 1979, omslag
[Openbaarheid beperkt tot 01-01-2060](#)
- 14106** Naipal, D.,1976 - 1977, omslag
[Openbaarheid beperkt tot 01-01-2042](#)
- 14107** Naipal, H.,1975 - 1976, omslag
[Openbaarheid beperkt tot 01-01-2046](#)
- 14108** Naipal, H.,1975 - 1977, omslag
- 14109** Naipal, L.,1975, omslag
[Openbaarheid beperkt tot 01-01-2028](#)
- 14110** Naipal, M.N.,1978 - 1980, omslag
[Openbaarheid beperkt tot 01-01-2047](#)
- 14111** Naipal, R.,1975 - 1977, omslag
[Openbaarheid beperkt tot 01-01-2025](#)
- 14112** Naipal, S.,1975, omslag
[Openbaarheid beperkt tot 01-01-2041](#)
- 14113** Naipal, S.,1975 - 1978, omslag
[Openbaarheid beperkt tot 01-01-2026](#)
- 14114** Naipal, S.,1976 - 1980, omslag
[Openbaarheid beperkt tot 01-01-2038](#)
- 14115** Najadirana, K., geb. 07-05-1911, 1975 - 1980, omslag
- 14116** Nakchedi, C.,1975 - 1978, omslag
[Openbaarheid beperkt tot 01-01-2041](#)
- 14117** Nakorikantodas, M.B., geb. 13-05-1919, 1978, omslag
- 14118** Nakorinatodas, B.,1977 - 1979, omslag
[Openbaarheid beperkt tot 01-01-2040](#)
- 14119** Namdram, C.S.,1975, omslag
[Openbaarheid beperkt tot 01-01-2055](#)
- 14120** Nanan, A., geb. 06-07-1914, 1977 - 1978, omslag
- 14121** Nanan Panday, R.,1975, stuk
[Openbaarheid beperkt tot 01-01-2051](#)
- 14122** Nanda, S.,1975 - 1979, omslag
[Openbaarheid beperkt tot 01-01-2034](#)
- 14123** Nanda, W.,1977 - 1979, omslag
[Openbaarheid beperkt tot 01-01-2042](#)
- 14124** Nandelall, E.P.,1975, omslag
[Openbaarheid beperkt tot 01-01-2038](#)
- 14125** Nandelall, M.,1975, omslag
[Openbaarheid beperkt tot 01-01-2037](#)
- 14126** Nandelall-Rasiadem, S., geb. 31-01-1922, 1975, omslag
- 14127** Nanden, D.,1978, omslag
[Openbaarheid beperkt tot 01-01-2055](#)
- 14128** Nanden, S.,1975 - 1976, omslag
[Openbaarheid beperkt tot 01-01-2046](#)
- 14129** Nandkoemar, T.,1977 - 1979, omslag
[Openbaarheid beperkt tot 01-01-2055](#)

- 14130 Nandkoemarsing, H.,1976 - 1978, omslag
[Openbaarheid beperkt tot 01-01-2036](#)
- 14131 Nandkoemarsing-Kienno, S.,1976 - 1978, omslag
[Openbaarheid beperkt tot 01-01-2054](#)
- 14132 Nandoe, L.,1978 - 1980, omslag
[Openbaarheid beperkt tot 01-01-2027](#)
- 14133 Nandoe, R.,1978 - 1979, omslag
[Openbaarheid beperkt tot 01-01-2053](#)
- 14134 Nandpersad, B.,1977 - 1978, omslag
[Openbaarheid beperkt tot 01-01-2058](#)
- 14135 Nandpersad, H.,1978, omslag
[Openbaarheid beperkt tot 01-01-2036](#)
- 14136 Nandpersad, S.,1975 - 1978, omslag
[Openbaarheid beperkt tot 01-01-2049](#)
- 14137 Nandpersad, S.,1976 - 1980, omslag
[Openbaarheid beperkt tot 01-01-2056](#)
- 14138 Nandram, S.,1975 - 1981, omslag
[Openbaarheid beperkt tot 01-01-2053](#)
- 14139 Nandrisoch-Bishesar, B.,1975, omslag
[Openbaarheid beperkt tot 01-01-2046](#)
- 14140 Nanhekhan, D.,1975 - 1977, omslag
[Openbaarheid beperkt tot 01-01-2034](#)
- 14141 Nanhekhan, F.M.,1976 - 1978, omslag
[Openbaarheid beperkt tot 01-01-2051](#)
- 14142 Nanhekhan, H.,1977 - 1978, omslag
[Openbaarheid beperkt tot 01-01-2039](#)
- 14143 Nanhekhan, M.,1975 - 1979, omslag
[Openbaarheid beperkt tot 01-01-2038](#)
- 14144 Nanhekhan, M.K.,1977, omslag
[Openbaarheid beperkt tot 01-01-2040](#)
- 14145 Nanhekhan, M.P.,1975 - 1979, omslag
[Openbaarheid beperkt tot 01-01-2041](#)
- 14146 Nanhekhan, M.R.,1978 - 1979, omslag
[Openbaarheid beperkt tot 01-01-2054](#)
- 14147 Nanhekhan, M.S.,1977 - 1979, omslag
[Openbaarheid beperkt tot 01-01-2054](#)
- 14148 Nanhekhan, M.S.,1976 - 1977, omslag
[Openbaarheid beperkt tot 01-01-2039](#)
- 14149 Nanhekhan, M.S.,1976 - 1979, omslag
[Openbaarheid beperkt tot 01-01-2046](#)
- 14150 Nanhekhan, S.,1975, omslag
[Openbaarheid beperkt tot 01-01-2047](#)
- 14151 Nanhekhan, S.C.,1976 - 1981, omslag
[Openbaarheid beperkt tot 01-01-2026](#)
- 14152 Nanhekhan-Sadiekkhan, N.,1978 - 1980, omslag
[Openbaarheid beperkt tot 01-01-2044](#)
- 14153 Nanhkoesingh, R.,1976, omslag
[Openbaarheid beperkt tot 01-01-2053](#)
- 14154 Nanhoe, B., geb. ca. 1909, 1975 - 1982, omslag
- 14155 Nanhoe, D.,1976 - 1980, omslag
[Openbaarheid beperkt tot 01-01-2044](#)
- 14156 Nanhoe, K.,1976 - 1980, omslag
[Openbaarheid beperkt tot 01-01-2047](#)
- 14157 Nanhoe, P.,1977 - 1979, omslag
[Openbaarheid beperkt tot 01-01-2053](#)
- 14158 Nanhu, S.B.,1975 - 1977, omslag
[Openbaarheid beperkt tot 01-01-2033](#)
- 14159 Nanhu, S.B.,1977 - 1985, omslag
[Openbaarheid beperkt tot 01-01-2055](#)

- 14160 Nankoe, M.,1975, omslag
[Openbaarheid beperkt tot 01-01-2049](#)
- 14161 Nankoe, M.H.,1976, omslag
[Openbaarheid beperkt tot 01-01-2054](#)
- 14162 Nankoe, M.H.,1976 - 1979, omslag
[Openbaarheid beperkt tot 01-01-2030](#)
- 14163 Nankoe, M.S.,1975 - 1979, omslag
[Openbaarheid beperkt tot 01-01-2046](#)
- 14164 Nankoe, R.,1977 - 1978, omslag
[Openbaarheid beperkt tot 01-01-2036](#)
- 14165 Nankoe, S., geb. circa 1913, 1975 - 1979, omslag
- 14166 Nankoe-Dacosta, E.,1976, omslag
[Openbaarheid beperkt tot 01-01-2054](#)
- 14167 Nannan, P.,1976 - 1979, omslag
[Openbaarheid beperkt tot 01-01-2049](#)
- 14168 Nannan Panday, D.,1975, omslag
- 14169 Nannan Panday, I.,1975, omslag
[Openbaarheid beperkt tot 01-01-2057](#)
- 14170 Nannan Panday, J.C.,1975, omslag
[Openbaarheid beperkt tot 01-01-2054](#)
- 14171 Nannan Panday, L.S.,1981, omslag
[Openbaarheid beperkt tot 01-01-2034](#)
- 14172 Nanoha, B.,1978 - 1980, omslag
[Openbaarheid beperkt tot 01-01-2026](#)
- 14173 Narain, A.,1975 - 1979, omslag
[Openbaarheid beperkt tot 01-01-2052](#)
- 14174 Narain, A.C.,1977 - 1978, omslag
[Openbaarheid beperkt tot 01-01-2049](#)
- 14175 Narain, B.,1975 - 1976, omslag
[Openbaarheid beperkt tot 01-01-2026](#)
- 14176 Narain, D.,1975 - 1982, omslag
[Openbaarheid beperkt tot 01-01-2047](#)
- 14177 Narain, D.,1975 - 1979, omslag
[Openbaarheid beperkt tot 01-01-2034](#)
- 14178 Narain, J.,1977 - 1979, omslag
[Openbaarheid beperkt tot 01-01-2057](#)
- 14179 Narain, L.,1975 - 1979, omslag
[Openbaarheid beperkt tot 01-01-2029](#)
- 14180 Narain, M.,1976 - 1978, omslag
[Openbaarheid beperkt tot 01-01-2052](#)
- 14181 Narain, R.,1976 - 1979, omslag
[Openbaarheid beperkt tot 01-01-2034](#)
- 14182 Narain, R.H.,1975 - 1978, omslag
[Openbaarheid beperkt tot 01-01-2056](#)
- 14183 Narain, S.,1975 - 1979, omslag
[Openbaarheid beperkt tot 01-01-2037](#)
- 14184 Narain, S.,1975, omslag
[Openbaarheid beperkt tot 01-01-2048](#)
- 14185 Narain, S.,1977 - 1980, omslag
[Openbaarheid beperkt tot 01-01-2030](#)
- 14186 Narain, S.,1975 - 1979, omslag
[Openbaarheid beperkt tot 01-01-2039](#)
- 14187 Narain-Ramjiawan, S.,1977 - 1978, omslag
[Openbaarheid beperkt tot 01-01-2027](#)
- 14188 Narraina, V.V.,1975 - 1976, omslag
[Openbaarheid beperkt tot 01-01-2039](#)
- 14189 Nasibdar-Nurmohamed, B., geb. 23-06-1921, 1975 - 1979, omslag
- 14190 Nasiddar, N.S.,1977 - 1979, omslag

- 14191** [Openbaarheid beperkt tot 01-01-2056](#)
Nasierkhan, H.R.,1976, omslag
- 14192** [Openbaarheid beperkt tot 01-01-2041](#)
Nasierkhan, W.N., geb. 04-06-1918, 1978 - 1979,
omslag
- 14193** Nasirkhan, J.,1977 - 1979, omslag
[Openbaarheid beperkt tot 01-01-2056](#)
- 14194** Nasirkhan, M.A.,1975, omslag
[Openbaarheid beperkt tot 01-01-2056](#)
- 14195** Nasirkhan-Hoesein, B.L.,1975 - 1979, omslag
[Openbaarheid beperkt tot 01-01-2054](#)
- 14196** Nasrullah, M.,1975 - 1978, omslag
[Openbaarheid beperkt tot 01-01-2042](#)
- 14197** Nasrullah, M.,1975 - 1977, omslag
[Openbaarheid beperkt tot 01-01-2037](#)
- 14198** Nasrullah, M.R.,1975 - 1979, omslag
[Openbaarheid beperkt tot 01-01-2045](#)
- 14199** Nasrullah, S.B.,1975, omslag
[Openbaarheid beperkt tot 01-01-2052](#)
- 14200** Nassibdar, R.S.,1976 - 1978, omslag
[Openbaarheid beperkt tot 01-01-2046](#)
- 14201** Nassier, R.,1975 - 1979, omslag
[Openbaarheid beperkt tot 01-01-2040](#)
- 14202** Nassy, A.,1975, omslag
[Openbaarheid beperkt tot 01-01-2048](#)
- 14203** Nassy, H.,1977 - 1978, omslag
[Openbaarheid beperkt tot 01-01-2032](#)
- 14204** Nassy, I.J.,1975 - 1977, omslag
[Openbaarheid beperkt tot 01-01-2044](#)
- 14205** Nassy, L.C.,1975 - 1979, omslag
[Openbaarheid beperkt tot 01-01-2050](#)
- 14206** Nath, K.,1975 - 1979, omslag
[Openbaarheid beperkt tot 01-01-2045](#)
- 14207** Natha, P.,1976 - 1978, omslag
[Openbaarheid beperkt tot 01-01-2031](#)
- 14208** Nathie, C.,1975, omslag
[Openbaarheid beperkt tot 01-01-2047](#)
- 14209** Nathie, J.,1979, omslag
[Openbaarheid beperkt tot 01-01-2052](#)
- 14210** Nathie, R.,1977 - 1979, omslag
[Openbaarheid beperkt tot 01-01-2057](#)
- 14211** Nathoe, R.H.,1978 - 1982, omslag
[Openbaarheid beperkt tot 01-01-2052](#)
- 14212** Nathoeni, L.,1975, omslag
[Openbaarheid beperkt tot 01-01-2054](#)
- 14213** Natoewal, H.E.,1976 - 1979, omslag
[Openbaarheid beperkt tot 01-01-2040](#)
- 14214** Natoewal, H.S.,1977 - 1978, omslag
[Openbaarheid beperkt tot 01-01-2035](#)
- 14215** Natoewal, R.,1975 - 1979, omslag
[Openbaarheid beperkt tot 01-01-2026](#)
- 14216** Natoewal, R.,1975 - 1981, omslag
[Openbaarheid beperkt tot 01-01-2053](#)
- 14217** Natoewal, R.K.,1978 - 1982, omslag
[Openbaarheid beperkt tot 01-01-2056](#)
- 14218** Natoewal-Toewar, S.A., geb. 10-03-1919, 1977 - 1979,
omslag
- 14219** Nawidjaja, L.,1979 - 1981, omslag
[Openbaarheid beperkt tot 01-01-2053](#)

- 14220 Nawidjaja, P.,1975 - 1979, omslag
[Openbaarheid beperkt tot 01-01-2033](#)
- 14221 Nawmie, D.,1975 - 1978, omslag
[Openbaarheid beperkt tot 01-01-2038](#)
- 14222 Nawmie, M.,1975 - 1979, omslag
[Openbaarheid beperkt tot 01-01-2041](#)
- 14223 Nazier, M.I.,1976 - 1979, omslag
[Openbaarheid beperkt tot 01-01-2050](#)
- 14224 Nazier, M.J.,1975 - 1978, omslag
[Openbaarheid beperkt tot 01-01-2045](#)
- 14225 Nazier, R., geb. 25-04-1919, 1975 - 1977, omslag
- 14226 Nazier, R.M.J.,1977 - 1979, omslag
[Openbaarheid beperkt tot 01-01-2054](#)
- 14227 Nazir, C.M.,1975 - 1976, omslag
[Openbaarheid beperkt tot 01-01-2052](#)
- 14228 Nazir, J.M.,1975 - 1978, omslag
[Openbaarheid beperkt tot 01-01-2045](#)
- 14229 Nazir, M.H.,1976 - 1978, omslag
[Openbaarheid beperkt tot 01-01-2045](#)
- 14230 Nazir, S.,1975 - 1978, omslag
[Openbaarheid beperkt tot 01-01-2031](#)
- 14231 Nazir, S.,1975, omslag
[Openbaarheid beperkt tot 01-01-2049](#)
- 14232 Nectar, H.,1977, omslag
[Openbaarheid beperkt tot 01-01-2047](#)
- 14233 Nederbiel, F.G.F.,1978, omslag
[Openbaarheid beperkt tot 01-01-2030](#)
- 14234 Neede, J.H., geb. 28-07-1914, 1976 - 1979, omslag
- 14235 Neiden-Heyl, E.E., geb. 04-03-1913, 1976 - 1979, omslag
- 14236 Neil, L.M. O',1976 - 1979, omslag
[Openbaarheid beperkt tot 01-01-2054](#)
- 14237 Nejal, L.,1976 - 1979, omslag
[Openbaarheid beperkt tot 01-01-2039](#)
- 14238 Nejal, M.,1975 - 1979, omslag
[Openbaarheid beperkt tot 01-01-2036](#)
- 14239 Nejal, R.,1976 - 1980, omslag
[Openbaarheid beperkt tot 01-01-2029](#)
- 14240 Nel, A.,1978 - 1981, omslag
[Openbaarheid beperkt tot 01-01-2051](#)
- 14241 Nelom, A.L.,1976 - 1977, omslag
[Openbaarheid beperkt tot 01-01-2040](#)
- 14242 Nelson, C.A.,1976 - 1979, omslag
[Openbaarheid beperkt tot 01-01-2041](#)
- 14243 Nelstein, H.H.,1975 - 1976, omslag
[Openbaarheid beperkt tot 01-01-2052](#)
- 14244 Nelstein, N.E., geb. 16-10-1923, 1975, omslag
- 14245 Nelstein, R.,1977, omslag
[Openbaarheid beperkt tot 01-01-2054](#)
- 14246 Nelstein, R.E.,1977 - 1979, omslag
[Openbaarheid beperkt tot 01-01-2050](#)
- 14247 Nemelc, J.J.,1976 - 1982, omslag
[Openbaarheid beperkt tot 01-01-2053](#)
- 14248 Neral, K.,1977 - 1978, omslag
[Openbaarheid beperkt tot 01-01-2051](#)
- 14249 Nerkust, O.,1976 - 1977, omslag
[Openbaarheid beperkt tot 01-01-2032](#)
- 14250 Nes, J.A. de, geb.18-01-1911, 1975 - 1981, omslag
- 14251 Neslo, C.R.,1975 - 1977, omslag

- [Openbaarheid beperkt tot 01-01-2055](#)
14252 Neslo-Sattoe, I.M.,1975 - 1979, omslag
- [Openbaarheid beperkt tot 01-01-2032](#)
14253 Neus, D.G.,1979 - 1980, omslag
- [Openbaarheid beperkt tot 01-01-2058](#)
14254 Neus, W.G.,1976 - 1981, omslag
- [Openbaarheid beperkt tot 01-01-2041](#)
14255 Neuzen, H.J. ter,1975, omslag
- [Openbaarheid beperkt tot 01-01-2043](#)
14256 Newadj, K., geb. circa 1913, 1975 - 1979, omslag
- 14257** Newoor, G.,1975 - 1978, omslag
- [Openbaarheid beperkt tot 01-01-2026](#)
14258 Ng, B.F.,1978, omslag
- [Openbaarheid beperkt tot 01-01-2054](#)
14259 Ng, F.,1975 - 1979, omslag
- [Openbaarheid beperkt tot 01-01-2051](#)
14260 Ng A Tham, H.F.J.,1975 - 1979, omslag
- [Openbaarheid beperkt tot 01-01-2033](#)
14261 Ng Wong Pun Kiu,1975, omslag
- [Openbaarheid beperkt tot 01-01-2051](#)
Geboortedatum onbekend.
- 14262** Ngadijo, L.,1975 - 1977, omslag
- [Openbaarheid beperkt tot 01-01-2046](#)
14263 Ngarisin, S.,1975 - 1978, omslag
- [Openbaarheid beperkt tot 01-01-2042](#)
14264 Ngoesman, M.,1975 - 1978, omslag
- [Openbaarheid beperkt tot 01-01-2031](#)
14265 Ngoesmin, A.P.,1978, omslag
- [Openbaarheid beperkt tot 01-01-2060](#)
14266 Ngoesmin, K.,1975 - 1979, omslag
- [Openbaarheid beperkt tot 01-01-2034](#)
14267 Ngoesmin, P.,1975 - 1977, omslag
- [Openbaarheid beperkt tot 01-01-2058](#)
14268 Niamat, M.,1975 - 1979, omslag
- [Openbaarheid beperkt tot 01-01-2041](#)
14269 Niamat, M.A.,1975 - 1980, pak
- [Openbaarheid beperkt tot 01-01-2041](#)
14270 Niamat, M.J.,1978 - 1979, omslag
- 14271** Niamat, P.M.,1975 - 1982, omslag
- [Openbaarheid beperkt tot 01-01-2032](#)
14272 Niamat, R.G.,1975 - 1978, omslag
- [Openbaarheid beperkt tot 01-01-2037](#)
14273 Niamat, T.K.,1975 - 1979, omslag
- [Openbaarheid beperkt tot 01-01-2034](#)
14274 Niamat-Nabidjan, F.,1977, omslag
- [Openbaarheid beperkt tot 01-01-2032](#)
14275 Niamut, E.F.,1979, omslag
- [Openbaarheid beperkt tot 01-01-2058](#)
14276 Niamut, R.A.H.K.,1978 - 1979, omslag
- [Openbaarheid beperkt tot 01-01-2042](#)
14277 Nibar, S., geb. 12-01-1891, 1975 - 1976, omslag
- 14278** Nibte, A.E.,1977 - 1979, omslag
- [Openbaarheid beperkt tot 01-01-2043](#)
14279 Nicastia, I.J., geb. 11-09-1923, 1978 - 1980, omslag
- 14280** Niccolson, C.A.,1975 - 1981, omslag
- [Openbaarheid beperkt tot 01-01-2029](#)
14281 Niccolson, I.,1975 - 1978, omslag
- [Openbaarheid beperkt tot 01-01-2027](#)
14282 Nicholson, A.R.,1976 - 1978, omslag

- 14283** [Openbaarheid beperkt tot 01-01-2056](#)
Nicia, O.F.,1977 - 1979, omslag
- 14284** [Openbaarheid beperkt tot 01-01-2051](#)
Nicolaas, F.B.,1978 - 1980, omslag
- 14285** [Openbaarheid beperkt tot 01-01-2029](#)
Nicolaas, G.R.,1975 - 1976, omslag
- 14286** [Openbaarheid beperkt tot 01-01-2029](#)
Nidhansing, J.,1975, omslag
- 14287** [Openbaarheid beperkt tot 01-01-2044](#)
Nidhansing, S.,1975 - 1980, omslag
- 14288** [Openbaarheid beperkt tot 01-01-2056](#)
Niekoop, T.A.,1977 - 1978, omslag
- 14289** [Openbaarheid beperkt tot 01-01-2041](#)
Niel, J.M.,1974, omslag
- 14290** [Openbaarheid beperkt tot 01-01-2027](#)
Niemar, B.,1975, omslag
- 14291** [Openbaarheid beperkt tot 01-01-2052](#)
Nieuw, L.E.,1978 - 1981, omslag
- 14292** [Openbaarheid beperkt tot 01-01-2055](#)
Nieuw, N.S.A.,1977, omslag
- 14293** [Openbaarheid beperkt tot 01-01-2058](#)
Nieuw, O.C.,1977, omslag
- 14294** [Openbaarheid beperkt tot 01-01-2054](#)
Nieuwendam, R.C., geb. 26-09-1918, 1975 - 1977, omslag
- 14295** Nihora, S.,1975 - 1977, omslag
- 14296** [Openbaarheid beperkt tot 01-01-2048](#)
Nijbroek, A.A.,1975 - 1976, omslag
- 14297** [Openbaarheid beperkt tot 01-01-2039](#)
Nijbroek, A.N., geb. 19-01-1916, 1975 - 1981, omslag
- 14298** Nijbroek, D.H.J., geb. 14-10-1911, 1975 - 1981, omslag
- 14299** Nijbroek, E., geb. 17-09-1909, 1975 - 1981, omslag
- 14300** Nijbroek, R.A.,1975 - 1981, omslag
- 14301** [Openbaarheid beperkt tot 01-01-2042](#)
Nijhove, A.C.,1976 - 1979, omslag
- 14302** [Openbaarheid beperkt tot 01-01-2049](#)
Nijhove, R.,1975 - 1976, omslag
- 14303** [Openbaarheid beperkt tot 01-01-2032](#)
Nijhove, W.E.F.,1978 - 1980, omslag
- 14304** [Openbaarheid beperkt tot 01-01-2056](#)
Geboortedatum onbekend.
- 14305** Nijlhof, T.S.,1975, stuk
- 14306** [Openbaarheid beperkt tot 01-01-2058](#)
Nijman, J.,1976, omslag
- 14307** [Openbaarheid beperkt tot 01-01-2054](#)
Nimmermeer, B.E.,1975 - 1977, omslag
- 14308** [Openbaarheid beperkt tot 01-01-2036](#)
Nimmermeer, M.,1977, omslag
- 14309** [Openbaarheid beperkt tot 01-01-2042](#)
Nirahoe-Autar, M.,1977 - 1979, omslag
- 14310** [Openbaarheid beperkt tot 01-01-2056](#)
Nirandjan, R.,1975 - 1979, omslag
- 14311** [Openbaarheid beperkt tot 01-01-2051](#)
Nirmalsingh, R.,1980 - 1981, omslag
- 14312** [Openbaarheid beperkt tot 01-01-2050](#)
Nirmalsingh-Ramnaras, C., geb. 10-12-1912, 1975 - 1976, omslag
- 14313** Nisarali, J., geb. 08-09-1905, 1975 - 1980, omslag
- Nitidoerwirjo, R., geb. circa 1904, 1975 - 1982, omslag

- 14314 Nitiredjo, S., geb. circa 1912, 1975 - 1977, omslag
14315 Nizamoeddin, G.A., 1975 - 1978, omslag
[Openbaarheid beperkt tot 01-01-2051](#)
- 14316 Noermahomed, O., 1976 - 1981, omslag
[Openbaarheid beperkt tot 01-01-2050](#)
- 14317 Nohar, B., 1978 - 1980, omslag
[Openbaarheid beperkt tot 01-01-2040](#)
- 14318 Nohar, B., 1976 - 1979, omslag
[Openbaarheid beperkt tot 01-01-2040](#)
- 14319 Nohar, J., 1976 - 1979, omslag
[Openbaarheid beperkt tot 01-01-2027](#)
- 14320 Nohar, L., 1975 - 1980, omslag
[Openbaarheid beperkt tot 01-01-2036](#)
- 14321 Nohar, S., 1975, omslag
[Openbaarheid beperkt tot 01-01-2031](#)
- 14322 Nohar, S., 1975 - 1979, omslag
[Openbaarheid beperkt tot 01-01-2047](#)
- 14323 Nojodikromo, D.T., 1975 - 1978, omslag
[Openbaarheid beperkt tot 01-01-2039](#)
- 14324 Nojoredjo, K.H., 1978 - 1979, omslag
[Openbaarheid beperkt tot 01-01-2054](#)
- 14325 Nooitmeer, A.D.J., 1975 - 1982, omslag
[Openbaarheid beperkt tot 01-01-2047](#)
- 14326 Nooitmeer, J.F.R., 1977 - 1978, omslag
[Openbaarheid beperkt tot 01-01-2052](#)
- 14327 Nooitmeer, S., 1975, omslag
[Openbaarheid beperkt tot 01-01-2053](#)
- 14328 Nooitmeer, W.R., 1975 - 1978, omslag
[Openbaarheid beperkt tot 01-01-2038](#)
- 14329 Noor, M.J., 1979, stuk
[Openbaarheid beperkt tot 01-01-2054](#)
- 14330 Noorden, M.A.M., 1976 - 1980, omslag
[Openbaarheid beperkt tot 01-01-2050](#)
- 14331 Noordzee, H.I., 1977 - 1979, omslag
[Openbaarheid beperkt tot 01-01-2058](#)
- 14332 Noordzee, M., 1978 - 1982, omslag
[Openbaarheid beperkt tot 01-01-2057](#)
- 14333 Nordé, G., 1977 - 1979, omslag
[Openbaarheid beperkt tot 01-01-2044](#)
- 14334 Norden, A.A., geb. 20-10-1917, 1975 - 1977, omslag
- 14335 Nortan, H., 1976 - 1979, omslag
[Openbaarheid beperkt tot 01-01-2050](#)
- 14336 Norton, A.T., 1976 - 1977, omslag
[Openbaarheid beperkt tot 01-01-2048](#)
- 14337 Norwega, I.S., 1977 - 1979, omslag
[Openbaarheid beperkt tot 01-01-2050](#)
- 14338 Noslin, J.D., 1977, omslag
[Openbaarheid beperkt tot 01-01-2052](#)
- 14339 Noslin, J.M., 1977, stuk
[Openbaarheid beperkt tot 01-01-2057](#)
- 14340 Noten, A.T., 1978 - 1979, omslag
[Openbaarheid beperkt tot 01-01-2033](#)
- 14341 Noten, F.E., geb. 06-04-1916, 1976 - 1977, omslag
- 14342 Noten-de Waal, M.E., 1977 - 1981, omslag
[Openbaarheid beperkt tot 01-01-2055](#)
- 14343 Noter, A.G., 1976 - 1979, omslag
[Openbaarheid beperkt tot 01-01-2029](#)
- 14344 Notopawiro, P., 1975 - 1976, omslag
[Openbaarheid beperkt tot 01-01-2043](#)

- 14345 Nucatia, R.W.,1977 - 1979, omslag
[Openbaarheid beperkt tot 01-01-2029](#)
- 14346 Nunda, S.,1977 - 1978, omslag
[Openbaarheid beperkt tot 01-01-2045](#)
- 14347 Nunda-Ramkhelawan, S.,1979, stuk
[Openbaarheid beperkt tot 01-01-2037](#)
- 14348 Nunes - de Cuba, L.C.,1977 - 1978, omslag
[Openbaarheid beperkt tot 01-01-2038](#)
- 14349 Nunes-Williams, I.B.,1976, omslag
[Openbaarheid beperkt tot 01-01-2045](#)
- 14350 Nurmohamed, H.,1976 - 1977, omslag
[Openbaarheid beperkt tot 01-01-2058](#)
- 14351 Nurmohamed, H.F.,1977 - 1978, omslag
[Openbaarheid beperkt tot 01-01-2060](#)
- 14352 Nurmohamed, J.A.,1975, omslag
[Openbaarheid beperkt tot 01-01-2041](#)
- 14353 Nurmohamed, J.I.,1975, omslag
[Openbaarheid beperkt tot 01-01-2044](#)
- 14354 Nurmohamed, M.D.,1977 - 1980, omslag
[Openbaarheid beperkt tot 01-01-2045](#)
- 14355 Nurmohamed, T.H.,1980 - 1981, omslag
[Openbaarheid beperkt tot 01-01-2042](#)
- 14356 Nurmohamed-Nasrullah, K.,1975 - 1977, omslag
[Openbaarheid beperkt tot 01-01-2041](#)
- 14357 Nurse-Harting, E.,1977 - 1978, omslag
[Openbaarheid beperkt tot 01-01-2025](#)
- 14358 O' Niel, G.E.,1977 - 1979, omslag
[Openbaarheid beperkt tot 01-01-2055](#)
- 14359 Obergh, J.J.,1979, omslag
[Openbaarheid beperkt tot 01-01-2057](#)
- 14360 Obia, M.A.,1977, omslag
[Openbaarheid beperkt tot 01-01-2061](#)
- 14361 Obispo, A.D.,1978 - 1979, omslag
[Openbaarheid beperkt tot 01-01-2059](#)
- 14362 Obispo, A.E.,1977 - 1979, omslag
[Openbaarheid beperkt tot 01-01-2059](#)
- 14363 Obispo, M.D.,1976 - 1978, omslag
[Openbaarheid beperkt tot 01-01-2049](#)
- 14364 Obol, E.W.,1976 - 1978, omslag
[Openbaarheid beperkt tot 01-01-2046](#)
- 14365 October, E.N.,1977, omslag
[Openbaarheid beperkt tot 01-01-2034](#)
- 14366 Odor, A.C.,1977 - 1979, omslag
[Openbaarheid beperkt tot 01-01-2040](#)
- 14367 Odor, R.E.,1978 - 1979, omslag
[Openbaarheid beperkt tot 01-01-2044](#)
- 14368 Oduber, F.D.,1978 - 1979, omslag
[Openbaarheid beperkt tot 01-01-2059](#)
- 14369 Oedai, C.,1977 - 1979, omslag
[Openbaarheid beperkt tot 01-01-2052](#)
- 14370 Oedai, M.,1975 - 1979, omslag
[Openbaarheid beperkt tot 01-01-2032](#)
- 14371 Oedai, M.Y.,1977, omslag
[Openbaarheid beperkt tot 01-01-2052](#)
- 14372 Oedai-Jarbrandhan, R.,1976 - 1981, omslag
[Openbaarheid beperkt tot 01-01-2045](#)
- 14373 Oedairadsingh, I.,1975, omslag
[Openbaarheid beperkt tot 01-01-2062](#)
- 14374 Oedairadsingh, R.T.,1976 - 1977, omslag

- [Openbaarheid beperkt tot 01-01-2055](#)
14375 Oedairadjsingh, S.,1976 - 1979, omslag
- [Openbaarheid beperkt tot 01-01-2048](#)
14376 Oedairadjsingh, S.,1975 - 1983, omslag
- [Openbaarheid beperkt tot 01-01-2054](#)
14377 Oedairadjsingh-Mangroelal, S.,1975 - 1979, omslag
- [Openbaarheid beperkt tot 01-01-2036](#)
14378 Oedairam, H.L.D.,1977 - 1979, omslag
- [Openbaarheid beperkt tot 01-01-2055](#)
14379 Oedairam, S.M.,1976, omslag
- [Openbaarheid beperkt tot 01-01-2036](#)
14380 Oedayrajsingh Varma, B.,1976 - 1978, omslag
- [Openbaarheid beperkt tot 01-01-2033](#)
14381 Oedayrajsingh Varma, C.N.,1975 - 1982, omslag
- [Openbaarheid beperkt tot 01-01-2044](#)
14382 Oedayrajsingh Varma, H., geb. 25-01-1918, 1975 - 1976, omslag
- 14383** Oedayrajsingh Varma, L.,1975, omslag
- [Openbaarheid beperkt tot 01-01-2056](#)
14384 Oedayrajsingh Varma, M.,1975 - 1981, omslag
- 14385** Oedayrajsingh Varma, S.,1975, stuk
- [Openbaarheid beperkt tot 01-01-2051](#)
14386 Oedayrajsingh Varma, S.,1979, omslag
- [Openbaarheid beperkt tot 01-01-2051](#)
14387 Oedayrajsingh Varma, S.L.,1977 - 1981, omslag
- [Openbaarheid beperkt tot 01-01-2056](#)
14388 Oedayrajsingh, V.R., geb. 01-03-1922, 1975 - 1980, omslag
- 14389** Oedit, G., geb. 12-03-1921, 1975 - 1982, omslag
- 14390** Oedit, G.,1975 - 1979, omslag
- [Openbaarheid beperkt tot 01-01-2028](#)
14391 Oedit, I.,1976 - 1977, omslag
- [Openbaarheid beperkt tot 01-01-2054](#)
14392 Oedit-Ramsodit, R.,1978, omslag
- [Openbaarheid beperkt tot 01-01-2038](#)
14393 Oeditram, B.,1975 - 1983, omslag
- [Openbaarheid beperkt tot 01-01-2058](#)
14394 Oeditram, J.,1975 - 1978, omslag
- [Openbaarheid beperkt tot 01-01-2046](#)
14395 Oeditram-Oedjarsing, I.M.K.,1978 - 1980, omslag
- [Openbaarheid beperkt tot 01-01-2047](#)
14396 Oedjaghir, S.,1978 - 1981, omslag
- [Openbaarheid beperkt tot 01-01-2051](#)
14397 Oedjagirsing, E., geb. 08-10-1916, 1977, omslag
- 14398** Oehlers, E.E.,1977 - 1980, omslag
- [Openbaarheid beperkt tot 01-01-2050](#)
14399 Oehlers, H.R.,1982 - 1985, omslag
- [Openbaarheid beperkt tot 01-01-2061](#)
14400 Oehlers, J.E.,1975 - 1976, omslag
- [Openbaarheid beperkt tot 01-01-2038](#)
14401 Oehlers, J.Y.,1975 - 1977, omslag
- [Openbaarheid beperkt tot 01-01-2050](#)
14402 Oehlers, L.E.,1979 - 1981, omslag
- [Openbaarheid beperkt tot 01-01-2057](#)
14403 Oehlers, R.L.,1976 - 1978, omslag
- [Openbaarheid beperkt tot 01-01-2055](#)
14404 Oehlers, V.E.,1978 - 1979, omslag
- [Openbaarheid beperkt tot 01-01-2052](#)
14405 Oeidaram, H.R.,1975 - 1979, omslag

- 14406** [Openbaarheid beperkt tot 01-01-2043](#)
Oemar, J.M.,1976, omslag
[Openbaarheid beperkt tot 01-01-2047](#)
- 14407** Oemar, L., geb. 08-05-1909, 1975 - 1977, omslag
- 14408** Oemar, M.,1975 - 1981, omslag
[Openbaarheid beperkt tot 01-01-2044](#)
- 14409** Oemar, M.S.,1975 - 1976, omslag
[Openbaarheid beperkt tot 01-01-2036](#)
- 14410** Oemar, M.S.,1976, omslag
[Openbaarheid beperkt tot 01-01-2043](#)
- 14411** Oemar, N.K.,1977, omslag
[Openbaarheid beperkt tot 01-01-2059](#)
- 14412** Oemar, R.F.,1975 - 1979, omslag
[Openbaarheid beperkt tot 01-01-2037](#)
- 14413** Oemar Ali, R.M.K.,1975 - 1979, omslag
[Openbaarheid beperkt tot 01-01-2054](#)
- 14414** Oemardien, C.J.,1978 - 1980, omslag
[Openbaarheid beperkt tot 01-01-2039](#)
- 14415** Oemardien, R.L.,1978, omslag
[Openbaarheid beperkt tot 01-01-2041](#)
- 14416** Oemedali, M.N.,1977, omslag
[Openbaarheid beperkt tot 01-01-2052](#)
- 14417** Oemedali-Dilrosun, F.J.,1977 - 1978, omslag
[Openbaarheid beperkt tot 01-01-2055](#)
- 14418** Oemraw, A.,1976 - 1977, omslag
[Openbaarheid beperkt tot 01-01-2054](#)
- 14419** Oemraw, C.,1975, omslag
[Openbaarheid beperkt tot 01-01-2045](#)
- 14420** Oemraw, K.,1977 - 1979, omslag
[Openbaarheid beperkt tot 01-01-2041](#)
- 14421** Oemraw, S.D.,1975, stuk
[Openbaarheid beperkt tot 01-01-2048](#)
- 14422** Oemrawsingh, D.,1975, stuk
[Openbaarheid beperkt tot 01-01-2037](#)
- 14423** Oemrawsingh, L.G.,1975 - 1979, omslag
[Openbaarheid beperkt tot 01-01-2035](#)
- 14424** Oemrawsingh, P.,1975 - 1977, omslag
[Openbaarheid beperkt tot 01-01-2057](#)
- 14425** Oemrawsingh, S.,1975 - 1979, omslag
[Openbaarheid beperkt tot 01-01-2043](#)
- 14426** Ogenio, R.J.,1978 - 1979, omslag
[Openbaarheid beperkt tot 01-01-2049](#)
- 14427** Olario, I.R.D.,1977 - 1983, omslag
[Openbaarheid beperkt tot 01-01-2052](#)
- 14428** Olaria-Drenthe, E.,1975, omslag
[Openbaarheid beperkt tot 01-01-2026](#)
- 14429** Oleana, H.R.,1977 - 1979, omslag
[Openbaarheid beperkt tot 01-01-2045](#)
- 14430** Olenski, E.L.,1975 - 1979, omslag
[Openbaarheid beperkt tot 01-01-2046](#)
- 14431** Olenski, R.,1977 - 1978, omslag
[Openbaarheid beperkt tot 01-01-2035](#)
- 14432** Olieberg, G.H.H.,1977 - 1979, omslag
[Openbaarheid beperkt tot 01-01-2052](#)
- 14433** Olivieira, M.,1975 - 1983, omslag
[Openbaarheid beperkt tot 01-01-2058](#)
- 14434** Olivieira, M.M., geb. 26-09-1923, 1981, omslag
- 14435** Olivieira, Y.P.,1978 - 1979, omslag
[Openbaarheid beperkt tot 01-01-2051](#)

- 14436 Oliviera, E.J., geb. 21-01-1918, 1976 - 1979, omslag
14437 Olivira, R.H., 1976, omslag
[Openbaarheid beperkt tot 01-01-2049](#)
- 14438 Olymph, H.A.G., geb. 02-07-1923, 1977 - 1979, omslag
14439 Olymph, H.R., 1977 - 1979, omslag
[Openbaarheid beperkt tot 01-01-2042](#)
- 14440 Omanette, E.A., 1975 - 1979, omslag
[Openbaarheid beperkt tot 01-01-2054](#)
- 14441 Omapersad, C., 1975 - 1979, omslag
[Openbaarheid beperkt tot 01-01-2037](#)
- 14442 Omapersad, R., geb. 02-01-1918, 1976 - 1981, omslag
14443 Omapersad, R., 1975 - 1979, omslag
[Openbaarheid beperkt tot 01-01-2047](#)
- 14444 Omapersad, R., 1975, omslag
[Openbaarheid beperkt tot 01-01-2038](#)
- 14445 Ommel, D.S., 1979, omslag
[Openbaarheid beperkt tot 01-01-2053](#)
- 14446 Ommel, G.L. van, 1978 - 1979, omslag
[Openbaarheid beperkt tot 01-01-2050](#)
- 14447 Ommel, H.G., 1975 - 1979, omslag
[Openbaarheid beperkt tot 01-01-2052](#)
- 14448 Ommel, J.L., 1976, omslag
[Openbaarheid beperkt tot 01-01-2048](#)
- 14449 Ommel, J.L., geb. 22-02-1914, 1975 - 1982, omslag
14450 Ommel, L.A., 1976 - 1979, omslag
[Openbaarheid beperkt tot 01-01-2056](#)
- 14451 Ommel, S.R., 1976 - 1981, omslag
[Openbaarheid beperkt tot 01-01-2046](#)
- 14452 Ommen, 1975, omslag
[Openbaarheid beperkt tot 01-01-2041](#)
- 14453 Ommeren, F.G. van, 1976 - 1977, omslag
[Openbaarheid beperkt tot 01-01-2032](#)
- 14454 Ommeren, M. van, 1975 - 1979, omslag
[Openbaarheid beperkt tot 01-01-2051](#)
- 14455 Ommeren, M. van, 1975, omslag
[Openbaarheid beperkt tot 01-01-2052](#)
- 14456 Ommeren, R. van, 1975 - 1979, omslag
[Openbaarheid beperkt tot 01-01-2044](#)
- 14457 Ommeren, Z.J. van, 1982, omslag
[Openbaarheid beperkt tot 01-01-2060](#)
- 14458 Ommeren-Seedorf, J. van, 1977, omslag
[Openbaarheid beperkt tot 01-01-2054](#)
- 14459 Omzigtig, J.L., 1975 - 1976, omslag
[Openbaarheid beperkt tot 01-01-2026](#)
- 14460 Ong A Fat, G.M., 1976 - 1979, omslag
[Openbaarheid beperkt tot 01-01-2050](#)
- 14461 Ong A Swie, E., 1975 - 1979, omslag
[Openbaarheid beperkt tot 01-01-2037](#)
- 14462 Oord, G.H., 1977, omslag
[Openbaarheid beperkt tot 01-01-2038](#)
- 14463 Oord, J., 1975 - 1977, omslag
[Openbaarheid beperkt tot 01-01-2040](#)
- 14464 Oostburg, C.T., geb. 12-12-1918, 1976 - 1977, omslag
14465 Oostburg, W., 1975 - 1979, omslag
[Openbaarheid beperkt tot 01-01-2056](#)
- 14466 Oosterhof-Autar, S., 1978 - 1981, omslag
[Openbaarheid beperkt tot 01-01-2053](#)
- 14467 Oosterling, R., geb. 19-03-1917, 1977, omslag
14468 Oosterling, U.S., 1979 - 1980, omslag

- 14469** [Openbaarheid beperkt tot 01-01-2046](#)
Oosterman, J.A.W.,1975 - 1976, omslag
- 14470** [Openbaarheid beperkt tot 01-01-2048](#)
Oosterwolde, C.J.I.,1977 - 1980, omslag
- 14471** [Openbaarheid beperkt tot 01-01-2060](#)
Oosterwolde, M.P.,1975, omslag
- 14472** [Openbaarheid beperkt tot 01-01-2059](#)
Oosterwolde-Boerenstam, G.J.,1975, omslag
- 14473** [Openbaarheid beperkt tot 01-01-2040](#)
Oostwoud, I.,1976 - 1979, omslag
- 14474** [Openbaarheid beperkt tot 01-01-2044](#)
Ori, C.,1978 - 1979, omslag
- 14475** [Openbaarheid beperkt tot 01-01-2055](#)
Ori, G.,1975 - 1982, omslag
- 14476** [Openbaarheid beperkt tot 01-01-2038](#)
Ori, J.,1975 - 1976, omslag
- 14477** [Openbaarheid beperkt tot 01-01-2038](#)
Ori-Nandlal, I.,1975, omslag
- 14478** [Openbaarheid beperkt tot 01-01-2041](#)
Orie, A.K.,1977 - 1978, omslag
- 14479** [Openbaarheid beperkt tot 01-01-2053](#)
Orie, B.,1977 - 1979, omslag
- 14480** [Openbaarheid beperkt tot 01-01-2050](#)
Orie, F.,1975 - 1978, omslag
- 14481** [Openbaarheid beperkt tot 01-01-2050](#)
Orie, H.K.,1977 - 1979, omslag
- 14482** [Openbaarheid beperkt tot 01-01-2057](#)
Orie, J.,1975, omslag
- 14483** [Openbaarheid beperkt tot 01-01-2057](#)
Orie, K.,1975 - 1978, omslag
- 14484** [Openbaarheid beperkt tot 01-01-2043](#)
Orie, L.,1975, omslag
- 14485** [Openbaarheid beperkt tot 01-01-2056](#)
Orie, M.,1975, omslag
- 14486** [Openbaarheid beperkt tot 01-01-2038](#)
Orie, M.,1976 - 1982, omslag
- 14487** [Openbaarheid beperkt tot 01-01-2054](#)
Orie, M.A.,1976 - 1979, omslag
- 14488** [Openbaarheid beperkt tot 01-01-2036](#)
Orie, N.,1975 - 1979, omslag
- 14489** [Openbaarheid beperkt tot 01-01-2031](#)
Orie, N.G.,1975 - 1979, omslag
- 14490** [Openbaarheid beperkt tot 01-01-2044](#)
Orie, S.,1975 - 1978, omslag
- 14491** [Openbaarheid beperkt tot 01-01-2036](#)
Orie, S.,1975, omslag
- 14492** [Openbaarheid beperkt tot 01-01-2054](#)
Orie-Calgren, H.A., geb. 24-08-1914, 1975 - 1978,
omslag
- 14493** Orie-Mahabit, L., geb. 13-08-1914, 1975 - 1979,
omslag
- 14494** Orie-Mangal, S.,1975 - 1979, omslag
- 14495** [Openbaarheid beperkt tot 01-01-2040](#)
Orman, M.N.,1979, omslag
- 14496** [Openbaarheid beperkt tot 01-01-2056](#)
Ormskerk, E.,1975, omslag
- 14497** [Openbaarheid beperkt tot 01-01-2046](#)
Ormskerk, E.L.,1977, omslag
- [Openbaarheid beperkt tot 01-01-2054](#)

- 14498 Ormskerk-Lemmers, N.F.G.,1977 - 1980, omslag
[Openbaarheid beperkt tot 01-01-2051](#)
- 14499 Ormskirk, I.R.,1978 - 1979, omslag
[Openbaarheid beperkt tot 01-01-2043](#)
- 14500 Ormskirk, J.,1977, omslag
[Openbaarheid beperkt tot 01-01-2039](#)
- 14501 Ormskirk-Nirk, H.J.,1975, omslag
[Openbaarheid beperkt tot 01-01-2033](#)
- 14502 Ortela, S.L.,1979, omslag
[Openbaarheid beperkt tot 01-01-2053](#)
- 14503 Ost, H.,1975 - 1976, omslag
[Openbaarheid beperkt tot 01-01-2045](#)
- 14504 Ost, L.R.,1976 - 1979, omslag
[Openbaarheid beperkt tot 01-01-2038](#)
- 14505 Ostiana, J.L.,1978 - 1982, omslag
[Openbaarheid beperkt tot 01-01-2057](#)
- 14506 Ostiana, S.F.,1976 - 1977, omslag
[Openbaarheid beperkt tot 01-01-2040](#)
- 14507 Overdiep, F.C.,1976 - 1977, omslag
[Openbaarheid beperkt tot 01-01-2050](#)
- 14508 Vereem, A.,1975 - 1980, omslag
[Openbaarheid beperkt tot 01-01-2025](#)
- 14509 Vereem, D.,1975 - 1977, omslag
[Openbaarheid beperkt tot 01-01-2057](#)
- 14510 Vereem, J.G.,1975 - 1977, omslag
[Openbaarheid beperkt tot 01-01-2054](#)
- 14511 Vereem, M.G.,1975 - 1979, omslag
[Openbaarheid beperkt tot 01-01-2052](#)
- 14512 Overman, A.C.I.,1977 - 1979, omslag
[Openbaarheid beperkt tot 01-01-2049](#)
- 14513 Overman, F.S.,1976 - 1979, omslag
[Openbaarheid beperkt tot 01-01-2044](#)
- 14514 Overman, L.,1977, omslag
[Openbaarheid beperkt tot 01-01-2037](#)
- 14515 Overman, M.E.,1979 - 1980, omslag
[Openbaarheid beperkt tot 01-01-2051](#)
- 14516 Overman, S.J.,1978, omslag
[Openbaarheid beperkt tot 01-01-2041](#)
- 14517 Oviedo, R.F.,1978 - 1980, omslag
[Openbaarheid beperkt tot 01-01-2060](#)
- 14518 Owart, C.E.,1975, omslag
[Openbaarheid beperkt tot 01-01-2045](#)
- 14519 Oxford, J.,1975 - 1979, omslag
[Openbaarheid beperkt tot 01-01-2035](#)
- 14520 Paas, M.V.,1978 - 1980, omslag
[Openbaarheid beperkt tot 01-01-2057](#)
- 14521 Pablo-Malmberg, L.M.,1977 - 1979, omslag
[Openbaarheid beperkt tot 01-01-2043](#)
- 14522 Padma, R., geb. circa 1910, 1975 - 1979, omslag
- 14523 Paesch, A.M.,1978 - 1979, omslag
[Openbaarheid beperkt tot 01-01-2047](#)
- 14524 Paesch, Th.,1978 - 1979, omslag
[Openbaarheid beperkt tot 01-01-2043](#)
- 14525 Pahalwan, B., geb. 27-04-1901, 1975 - 1978, omslag
- 14526 Pahlad, B.,1976 - 1979, omslag
[Openbaarheid beperkt tot 01-01-2057](#)
- 14527 Pahlad, H.,1976 - 1977, omslag
[Openbaarheid beperkt tot 01-01-2040](#)
- 14528 Pahlad, H.E.,1975 - 1979, omslag

- [Openbaarheid beperkt tot 01-01-2049](#)
14529 Pahlad, J.,1976 - 1979, omslag
14530 Pahlad, J.,1976 - 1979, omslag
[Openbaarheid beperkt tot 01-01-2046](#)
14531 Pahlad, M.W.,1975 - 1979, omslag
[Openbaarheid beperkt tot 01-01-2051](#)
14532 Pahlad, R.,1976 - 1978, omslag
[Openbaarheid beperkt tot 01-01-2051](#)
14533 Pahlad, R.,1976 - 1980, omslag
[Openbaarheid beperkt tot 01-01-2047](#)
14534 Pahlad-Janssen, E.O., geb. 14-12-1913, 1975, omslag
14535 Pahladsing, C.,1977, omslag
[Openbaarheid beperkt tot 01-01-2034](#)
14536 Pahladsingh, L.,1979, omslag
[Openbaarheid beperkt tot 01-01-2055](#)
14537 Pahladsingh, R.,1976 - 1982, omslag
[Openbaarheid beperkt tot 01-01-2026](#)
14538 Pahladsingh, R.,1976 - 1979, omslag
[Openbaarheid beperkt tot 01-01-2052](#)
14539 Pahladsingh, S.,1976, omslag
[Openbaarheid beperkt tot 01-01-2049](#)
14540 Paiga, A.,1975 - 1979, omslag
[Openbaarheid beperkt tot 01-01-2044](#)
14541 Paikoen, P.,1976 - 1979, omslag
[Openbaarheid beperkt tot 01-01-2044](#)
14542 Paimin, E.P.,1975 - 1977, omslag
[Openbaarheid beperkt tot 01-01-2038](#)
14543 Paimo, B.,1977 - 1979, omslag
[Openbaarheid beperkt tot 01-01-2034](#)
14544 Paje, F.P.,1976, omslag
[Openbaarheid beperkt tot 01-01-2054](#)
14545 Palas, M.,1975 - 1979, omslag
[Openbaarheid beperkt tot 01-01-2053](#)
14546 Palas, M.,1978 - 1980, omslag
[Openbaarheid beperkt tot 01-01-2053](#)
14547 Pale, H.,1976 - 1979, omslag
[Openbaarheid beperkt tot 01-01-2044](#)
14548 Pale, H.I.,1975 - 1980, omslag
[Openbaarheid beperkt tot 01-01-2049](#)
14549 Palé, J.S.,1978 - 1980, omslag
[Openbaarheid beperkt tot 01-01-2060](#)
14550 Pale, R., geb. 02-12-1916, 1975 - 1979, omslag
14551 Pale, S.,1976 - 1980, omslag
[Openbaarheid beperkt tot 01-01-2054](#)
14552 Pale-Dhanesar, G., geb. 24-11-1915, 1977 - 1978, omslag
14553 Palm, A.G. de,1978, stuk
[Openbaarheid beperkt tot 01-01-2044](#)
14554 Palm, G.M.C.,1978, omslag
[Openbaarheid beperkt tot 01-01-2052](#)
14555 Palm, M.S.,1976 - 1979, omslag
[Openbaarheid beperkt tot 01-01-2058](#)
14556 Palm, P.A. de,1978 - 1979, omslag
[Openbaarheid beperkt tot 01-01-2030](#)
14557 Palm, R.A.,1976 - 1977, omslag
[Openbaarheid beperkt tot 01-01-2056](#)
14558 Palm, Y.C.E.,1977 - 1979, omslag
[Openbaarheid beperkt tot 01-01-2059](#)
14559 Palman, M.F.,1978 - 1979, omslag

- [Openbaarheid beperkt tot 01-01-2050](#)
14560 Palmberg, A.S., geb. 30-04-1917, 1976 - 1980, omslag
- 14561 Palmberg, E.R., 1975 - 1978, omslag
[Openbaarheid beperkt tot 01-01-2051](#)
- 14562 Paltan, D., 1975 - 1979, omslag
[Openbaarheid beperkt tot 01-01-2042](#)
- 14563 Paltan, R., 1975, omslag
[Openbaarheid beperkt tot 01-01-2046](#)
- 14564 Paltan Gobardhan, H., 1978, omslag
[Openbaarheid beperkt tot 01-01-2056](#)
- 14565 Paltan Sileskumar, 1975, omslag
[Openbaarheid beperkt tot 01-01-2058](#)
- 14566 Paltansing, R., 1978 - 1979, omslag
[Openbaarheid beperkt tot 01-01-2056](#)
- 14567 Paltoe-Lochan, A., 1976 - 1979, omslag
[Openbaarheid beperkt tot 01-01-2029](#)
- 14568 Pamsoebhag-Jankie, H., 1976, omslag
[Openbaarheid beperkt tot 01-01-2054](#)
- 14569 Pancham, B., 1975 - 1979, omslag
[Openbaarheid beperkt tot 01-01-2037](#)
- 14570 Pancham, R.M., 1978 - 1982, omslag
[Openbaarheid beperkt tot 01-01-2051](#)
- 14571 Panchoe, B., 1975 - 1979, omslag
[Openbaarheid beperkt tot 01-01-2032](#)
- 14572 Panchoe, H., 1976 - 1982, omslag
[Openbaarheid beperkt tot 01-01-2057](#)
- 14573 Panchoe, H., 1975 - 1976, omslag
[Openbaarheid beperkt tot 01-01-2036](#)
- 14574 Panchoe, R., 1976 - 1982, omslag
[Openbaarheid beperkt tot 01-01-2035](#)
- 14575 Panchoe, R., geb. 27-11-1923, 1975, omslag
- 14576 Panchoe-Mangar, S., 1975 - 1979, omslag
[Openbaarheid beperkt tot 01-01-2040](#)
- 14577 Panday, A.C., 1975 - 1979, omslag
[Openbaarheid beperkt tot 01-01-2040](#)
- 14578 Panday, C., geb. 10-05-1923, 1976 - 1978, omslag
- 14579 Panday, D., 1975, omslag
- 14580 Panday, J., 1975 - 1979, omslag
[Openbaarheid beperkt tot 01-01-2026](#)
- 14581 Panday, S.P., geb. 26-05-1917, 1975 - 1979, omslag
- 14582 Panday-Vishnudat, E.S., geb. 16-04-1917, 1975 - 1979, omslag
- 14583 Panka, C.E., 1975, omslag
[Openbaarheid beperkt tot 01-01-2038](#)
- 14584 Panka, E.P., 1978, omslag
[Openbaarheid beperkt tot 01-01-2058](#)
- 14585 Panka, M., 1975, omslag
[Openbaarheid beperkt tot 01-01-2056](#)
- 14586 Panka-Kamperveen, L.L., 1977, omslag
[Openbaarheid beperkt tot 01-01-2033](#)
- 14587 Panneflek, A.R., 1977 - 1980, omslag
[Openbaarheid beperkt tot 01-01-2057](#)
- 14588 Panneflek, L.G., 1978 - 1980, omslag
[Openbaarheid beperkt tot 01-01-2049](#)
- 14589 Pantjoe, R., 1975, omslag
[Openbaarheid beperkt tot 01-01-2026](#)
- 14590 Parag, C., 1975 - 1979, omslag
[Openbaarheid beperkt tot 01-01-2029](#)
- 14591 Parag, N.H., 1976 - 1979, omslag

- [Openbaarheid beperkt tot 01-01-2043](#)
14592 Parag, R.,1977 - 1979, omslag
[Openbaarheid beperkt tot 01-01-2058](#)
- 14593** Parag, R.,1975, omslag
[Openbaarheid beperkt tot 01-01-2051](#)
- 14594** Paragh, B.,1975, omslag
[Openbaarheid beperkt tot 01-01-2038](#)
- 14595** Paragh, D.,1978 - 1979, omslag
[Openbaarheid beperkt tot 01-01-2033](#)
- 14596** Paragh, D.,1976, omslag
[Openbaarheid beperkt tot 01-01-2056](#)
- 14597** Paragh, D.M.,1976 - 1979, omslag
[Openbaarheid beperkt tot 01-01-2044](#)
- 14598** Paragh, H.,1975 - 1977, omslag
[Openbaarheid beperkt tot 01-01-2037](#)
- 14599** Paragh, H.,1976 - 1979, omslag
[Openbaarheid beperkt tot 01-01-2025](#)
- 14600** Paragh, H.,1977 - 1978, omslag
[Openbaarheid beperkt tot 01-01-2045](#)
- 14601** Paragh, M.,1975, omslag
[Openbaarheid beperkt tot 01-01-2040](#)
- 14602** Paragh, P.,1978, omslag
[Openbaarheid beperkt tot 01-01-2060](#)
- 14603** Paragh, R.H.,1977, omslag
[Openbaarheid beperkt tot 01-01-2059](#)
- 14604** Paragh, T.,1977 - 1978, omslag
[Openbaarheid beperkt tot 01-01-2053](#)
- 14605** Paragsingh, S.H.,1975, omslag
[Openbaarheid beperkt tot 01-01-2040](#)
- 14606** Parahoe, M.,1975 - 1977, omslag
[Openbaarheid beperkt tot 01-01-2040](#)
- 14607** Parahoe-Hrmila, H.,1976, omslag
[Openbaarheid beperkt tot 01-01-2046](#)
- 14608** Parami, C.N.,1976, omslag
[Openbaarheid beperkt tot 01-01-2036](#)
- 14609** Paratapsingh, B.,1975, omslag
[Openbaarheid beperkt tot 01-01-2053](#)
- 14610** Parauti, R., geb. 15-03-1918, 1975 - 1979, omslag
- 14611** Parauti, S.P.,1976 - 1982, omslag
[Openbaarheid beperkt tot 01-01-2058](#)
- 14612** Parbhoe, D.H.,1975 - 1976, omslag
[Openbaarheid beperkt tot 01-01-2036](#)
- 14613** Parbhoe, S.,1975 - 1980, omslag
[Openbaarheid beperkt tot 01-01-2038](#)
- 14614** Parbhudayal, R.,1976 - 1978, omslag
[Openbaarheid beperkt tot 01-01-2054](#)
- 14615** Pardesie, T.,1976, omslag
[Openbaarheid beperkt tot 01-01-2056](#)
- 14616** Pardesie-Bechan, B.,1977 - 1979, omslag
[Openbaarheid beperkt tot 01-01-2052](#)
- 14617** Pardjo, H.M.,1975 - 1977, omslag
[Openbaarheid beperkt tot 01-01-2030](#)
- 14618** Pardjo, J.M.,1978, omslag
[Openbaarheid beperkt tot 01-01-2055](#)
- 14619** Pargas, S.,1975 - 1978, omslag
[Openbaarheid beperkt tot 01-01-2055](#)
- 14620** Paris, F.A.,1977, omslag
[Openbaarheid beperkt tot 01-01-2050](#)
- 14621** Parisius, D.R.,1975, stuk

- [Openbaarheid beperkt tot 01-01-2046](#)
14622 Parisius, E., geb. 05-09-1909, 1975 - 1977, omslag
- 14623** Parisius, S., 1975 - 1976, omslag
[Openbaarheid beperkt tot 01-01-2027](#)
- 14624** Parisius-Charmes, H.A., 1975 - 1977, omslag
[Openbaarheid beperkt tot 01-01-2054](#)
- 14625** Park, G.L.B., 1978 - 1979, omslag
[Openbaarheid beperkt tot 01-01-2038](#)
- 14626** Park, L.J., 1976 - 1979, omslag
[Openbaarheid beperkt tot 01-01-2055](#)
- 14627** Park-Mettendaf, S.H., 1976 - 1977, omslag
[Openbaarheid beperkt tot 01-01-2025](#)
- 14628** Parker, R.I., 1976 - 1979, omslag
[Openbaarheid beperkt tot 01-01-2038](#)
- 14629** Parmanand, D., 1975, omslag
[Openbaarheid beperkt tot 01-01-2040](#)
- 14630** Parmesar, G., geb. 25-11-1921, 1975 - 1977, omslag
- 14631** Parmesar, G.S., 1976 - 1978, omslag
[Openbaarheid beperkt tot 01-01-2048](#)
- 14632** Parmesardin, R., 1975 - 1979, omslag
[Openbaarheid beperkt tot 01-01-2039](#)
- 14633** Parmessar, H., 1975 - 1981, omslag
[Openbaarheid beperkt tot 01-01-2038](#)
- 14634** Parmessar, R., 1975 - 1979, omslag
[Openbaarheid beperkt tot 01-01-2053](#)
- 14635** Parmessar-Mathoera, R., 1975, omslag
[Openbaarheid beperkt tot 01-01-2034](#)
- 14636** Parmessar-Parag, C., 1977, omslag
[Openbaarheid beperkt tot 01-01-2035](#)
- 14637** Parmo, N.S., 1979, omslag
[Openbaarheid beperkt tot 01-01-2041](#)
- 14638** Parohi-Pitai, N.M., geb. 31-05-1921, 1979, omslag
- 14639** Parris, C., 1975, omslag
[Openbaarheid beperkt tot 01-01-2045](#)
- 14640** Parris, H.E., 1977, omslag
[Openbaarheid beperkt tot 01-01-2042](#)
- 14641** Parsadi, C., 1975, omslag
[Openbaarheid beperkt tot 01-01-2058](#)
- 14642** Parsadi, K., 1976 - 1982, omslag
[Openbaarheid beperkt tot 01-01-2059](#)
- 14643** Parsan, K., geb. 13-05-1907, 1975 - 1978, omslag
- 14644** Parshadi, R., 1975 - 1977, omslag
[Openbaarheid beperkt tot 01-01-2050](#)
- 14645** Parsodikromo, S., geb. circa 1911, 1975 - 1980, omslag
- 14646** Parsoe, F., 1975, omslag
[Openbaarheid beperkt tot 01-01-2047](#)
- 14647** Parsoe, K., 1975 - 1978, omslag
[Openbaarheid beperkt tot 01-01-2039](#)
- 14648** Parsowa, H.S., 1975 - 1979, omslag
[Openbaarheid beperkt tot 01-01-2025](#)
- 14649** Partapsing, D., 1975 - 1978, omslag
[Openbaarheid beperkt tot 01-01-2055](#)
- 14650** Partapsing, K., 1981 - 1982, omslag
[Openbaarheid beperkt tot 01-01-2051](#)
- 14651** Partapsing, R.J., 1976 - 1980, omslag
[Openbaarheid beperkt tot 01-01-2049](#)
- 14652** Partiman, G., 1975, omslag
[Openbaarheid beperkt tot 01-01-2056](#)
- 14653** Partiman, R., geb. 09-12-1912, 1975, stuk

- 14654 Partiradj, H.,1975, omslag
[Openbaarheid beperkt tot 01-01-2041](#)
- 14655 Parto, H.P.,1975 - 1979, omslag
[Openbaarheid beperkt tot 01-01-2055](#)
- 14656 Parto, S.,1976 - 1979, omslag
[Openbaarheid beperkt tot 01-01-2034](#)
- 14657 Partoredjo, C.P.,1976 - 1978, omslag
[Openbaarheid beperkt tot 01-01-2051](#)
- 14658 Partoredjo, H.R.,1977 - 1978, omslag
[Openbaarheid beperkt tot 01-01-2036](#)
- 14659 Partoredjo, R.,1978, omslag
[Openbaarheid beperkt tot 01-01-2047](#)
- 14660 Pas, S.A.,1976 - 1979, omslag
[Openbaarheid beperkt tot 01-01-2052](#)
- 14661 Pasaribu, N.,1975 - 1979, omslag
[Openbaarheid beperkt tot 01-01-2049](#)
- 14662 Pasensie, L.A.,1975 - 1982, omslag
[Openbaarheid beperkt tot 01-01-2048](#)
- 14663 Pasha, S.A.,1976 - 1979, omslag
[Openbaarheid beperkt tot 01-01-2054](#)
- 14664 Pasiman, N.,1975 - 1978, omslag
[Openbaarheid beperkt tot 01-01-2046](#)
- 14665 Pasiman, S.,1975 - 1979, omslag
[Openbaarheid beperkt tot 01-01-2052](#)
- 14666 Paskald, I.E.,1975 - 1976, omslag
[Openbaarheid beperkt tot 01-01-2052](#)
- 14667 Paskald, J.S., geb. 15-12-1923, 1975, omslag
- 14668 Passé, J.M.,1976 - 1978, omslag
[Openbaarheid beperkt tot 01-01-2046](#)
- 14669 Passial, E.F.M.,1978 - 1979, omslag
[Openbaarheid beperkt tot 01-01-2053](#)
- 14670 Pataca, A.L.,1978 - 1979, omslag
[Openbaarheid beperkt tot 01-01-2045](#)
- 14671 Pataca, S.P.,1977 - 1980, omslag
[Openbaarheid beperkt tot 01-01-2058](#)
- 14672 Patadien, P.,1975 - 1976, omslag
[Openbaarheid beperkt tot 01-01-2040](#)
- 14673 Patadin, S., geb. 26-11-1903, 1977, omslag
- 14674 Patan, V.,1978, omslag
[Openbaarheid beperkt tot 01-01-2056](#)
- 14675 Patandin, G.,1975, omslag
[Openbaarheid beperkt tot 01-01-2043](#)
- 14676 Patandin, H.M.,1975 - 1978, omslag
[Openbaarheid beperkt tot 01-01-2037](#)
- 14677 Patandin, M.K.P.,1975 - 1979, omslag
[Openbaarheid beperkt tot 01-01-2061](#)
- 14678 Patandin, M.S.,1975, omslag
[Openbaarheid beperkt tot 01-01-2053](#)
- 14679 Patandin, P. P.,1975 - 1977, omslag
[Openbaarheid beperkt tot 01-01-2053](#)
- 14680 Patandin-Badri, D.,1976, omslag
[Openbaarheid beperkt tot 01-01-2046](#)
- 14681 Patiradj, H.,1977 - 1980, omslag
[Openbaarheid beperkt tot 01-01-2041](#)
- 14682 Patiradj, M., geb. 12-05-1908, 1976 - 1977, omslag
- 14683 Patjai, C.,1978, omslag
[Openbaarheid beperkt tot 01-01-2047](#)
- 14684 Patjai, H., geb. 05-06-1910, 1975 - 1980, omslag
- 14685 Patti, M.W.,1979 - 1984, omslag

- 14686** [Openbaarheid beperkt tot 01-01-2044](#)
Pattiasena, J., 1978, omslag
- 14687** [Openbaarheid beperkt tot 01-01-2029](#)
Pauli, G., 1979, omslag
- 14688** [Openbaarheid beperkt tot 01-01-2054](#)
Paulina, N.E., 1978 - 1980, omslag
- 14689** [Openbaarheid beperkt tot 01-01-2057](#)
Paulino, H.C., 1977 - 1979, omslag
- 14690** [Openbaarheid beperkt tot 01-01-2053](#)
Pawirodikromo, N., 1975, omslag
- 14691** [Openbaarheid beperkt tot 01-01-2037](#)
Pawirodikromo, S., 1975, omslag
- 14692** [Openbaarheid beperkt tot 01-01-2053](#)
Pawirodjojo, C.N., 1977, omslag
- 14693** [Openbaarheid beperkt tot 01-01-2053](#)
Pawirokoesomo-Wiryodikromo, N., geb. circa 1902, 1975, omslag
- 14694** [Openbaarheid beperkt tot 01-01-2032](#)
Pawiroedjo, M.S., 1975 - 1978, omslag
- 14695** [Openbaarheid beperkt tot 01-01-2050](#)
Pawiroedjo, S.K., 1976, omslag
- 14696** [Openbaarheid beperkt tot 01-01-2053](#)
Pawirosastro, S., 1975 - 1982, omslag
- 14697** [Openbaarheid beperkt tot 01-01-2047](#)
Pawirosemito, F., 1975 - 1976, omslag
- 14698** [Openbaarheid beperkt tot 01-01-2036](#)
Pawirosetiko, K., 1975 - 1978, omslag
- 14699** [Openbaarheid beperkt tot 01-01-2054](#)
Pawirosetiko, M., 1975 - 1979, omslag
- 14700** [Openbaarheid beperkt tot 01-01-2025](#)
Pechler, A.F., 1975 - 1979, omslag
- 14701** [Openbaarheid beperkt tot 01-01-2027](#)
Pechler, E.R., 1978 - 1979, omslag
- 14702** [Openbaarheid beperkt tot 01-01-2027](#)
Pedro, J.A., geb. 12-07-1917, 1976 - 1979, omslag
- 14703** [Openbaarheid beperkt tot 01-01-2047](#)
Pedro, M., 1975, omslag
- 14704** [Openbaarheid beperkt tot 01-01-2050](#)
Pedro, T., 1975, omslag
- 14705** [Openbaarheid beperkt tot 01-01-2051](#)
Peer, G., 1977, omslag
- 14706** [Openbaarheid beperkt tot 01-01-2054](#)
Peerkhan, H., 1976 - 1979, omslag
- 14707** [Openbaarheid beperkt tot 01-01-2059](#)
Peerkhan, H., 1976 - 1980, omslag
- 14708** [Openbaarheid beperkt tot 01-01-2056](#)
Peerkhan, Z., 1976 - 1979, omslag
- 14709** [Openbaarheid beperkt tot 01-01-2044](#)
Peerwijk, M., 1975 - 1979, omslag
- 14710** [Openbaarheid beperkt tot 01-01-2036](#)
Peerwijk, R.A., 1975 - 1978, omslag
- 14711** [Openbaarheid beperkt tot 01-01-2057](#)
Peloz, R.V., 1977, omslag
- 14712** [Openbaarheid beperkt tot 01-01-2054](#)
Pelswijk, B.P., 1978 - 1979, omslag
- 14713** [Openbaarheid beperkt tot 01-01-2044](#)
Pena, A., 1976 - 1979, omslag
- 14714** [Openbaarheid beperkt tot 01-01-2049](#)
Peña, E.S., 1976 - 1977, omslag
- 14715** [Openbaarheid beperkt tot 01-01-2049](#)
Pendisa, L., 1976, omslag

- 14716** [Openbaarheid beperkt tot 01-01-2057](#)
Penelux, C.N.,1973 - 1977, omslag
- 14717** [Openbaarheid beperkt tot 01-01-2049](#)
Peneux, P.G.,1975 - 1978, omslag
- 14718** [Openbaarheid beperkt tot 01-01-2031](#)
Pengel, C.Y.,1975 - 1978, omslag
- 14719** [Openbaarheid beperkt tot 01-01-2050](#)
Pengel, E.G.,1978 - 1979, omslag
- 14720** [Openbaarheid beperkt tot 01-01-2037](#)
Pengel, H.,1976 - 1979, omslag
- 14721** [Openbaarheid beperkt tot 01-01-2043](#)
Pengel, H.J.,1975, omslag
- 14722** [Openbaarheid beperkt tot 01-01-2043](#)
Pengel, J.M.,1978, omslag
- 14723** [Openbaarheid beperkt tot 01-01-2059](#)
Pengel, L.,1978, omslag
- 14724** [Openbaarheid beperkt tot 01-01-2053](#)
Pengel, W.J.,1975 - 1979, omslag
- 14725** [Openbaarheid beperkt tot 01-01-2026](#)
Pengel-Zending, E.J.A., geb. 22-12-1914, 1975, omslag
- 14726** Penza, E.G.,1977 - 1979, omslag
- 14727** [Openbaarheid beperkt tot 01-01-2050](#)
Penza, R.A.,1977 - 1979, omslag
- 14728** [Openbaarheid beperkt tot 01-01-2052](#)
Pereira, G.,1976, stuk
- 14729** [Openbaarheid beperkt tot 01-01-2049](#)
Pereira, H., geb. 16-08-1919, 1975 - 1977, omslag
- 14730** Pereira, M.A.,1977 - 1978, omslag
- 14731** [Openbaarheid beperkt tot 01-01-2056](#)
Perez, J.E.,1978 - 1980, omslag
- 14732** [Openbaarheid beperkt tot 01-01-2058](#)
Perez, S.M.V.,1978 - 1982, omslag
- 14733** [Openbaarheid beperkt tot 01-01-2061](#)
Perk-Redmont, P.E., geb. 27-07-1916, 1976, omslag
- 14734** Peroti, B.C.,1975 - 1980, omslag
- 14735** [Openbaarheid beperkt tot 01-01-2041](#)
Peroti, D.W.,1977 - 1978, omslag
- 14736** [Openbaarheid beperkt tot 01-01-2052](#)
Peroti, R.L.,1975, omslag
- 14737** [Openbaarheid beperkt tot 01-01-2051](#)
Peroti, R.L.,1972, omslag
- 14738** [Openbaarheid beperkt tot 01-01-2046](#)
Peroti, S.,1975, stuk
- 14739** [Openbaarheid beperkt tot 01-01-2049](#)
Pers, C.E.,1978 - 1980, omslag
- 14740** [Openbaarheid beperkt tot 01-01-2042](#)
Persad, B.,1975 - 1979, omslag
- 14741** [Openbaarheid beperkt tot 01-01-2048](#)
Persad, D.,1975 - 1978, omslag
- 14742** [Openbaarheid beperkt tot 01-01-2045](#)
Persad, G.C.,1977 - 1980, omslag
- 14743** [Openbaarheid beperkt tot 01-01-2056](#)
Geboortedatum onbekend.
- 14744** [Openbaarheid beperkt tot 01-01-2055](#)
Persad, M.,1979, omslag
- 14745** [Openbaarheid beperkt tot 01-01-2042](#)
Persad, M.R.,1975 - 1979, omslag
- 14746** [Openbaarheid beperkt tot 01-01-2042](#)
Persad, P.,1975, omslag
- 14747** [Openbaarheid beperkt tot 01-01-2057](#)

- 14746 Persad, R.,1975, omslag
[Openbaarheid beperkt tot 01-01-2026](#)
- 14747 Persad, S.,1975 - 1978, omslag
[Openbaarheid beperkt tot 01-01-2042](#)
- 14748 Persad, S.,1976 - 1979, omslag
[Openbaarheid beperkt tot 01-01-2039](#)
- 14749 Persad, S.,1975 - 1982, omslag
[Openbaarheid beperkt tot 01-01-2052](#)
- 14750 Persad-Thakoer, D.,1975, omslag
[Openbaarheid beperkt tot 01-01-2025](#)
- 14751 Persaud, M.E.,1978, omslag
[Openbaarheid beperkt tot 01-01-2052](#)
- 14752 Pershad, B.,1977 - 1979, omslag
[Openbaarheid beperkt tot 01-01-2031](#)
- 14753 Pershad, R.,1975 - 1979, omslag
[Openbaarheid beperkt tot 01-01-2045](#)
- 14754 Pershad, S.,1977 - 1978, omslag
[Openbaarheid beperkt tot 01-01-2045](#)
- 14755 Pershad, S.,1977 - 1980, omslag
[Openbaarheid beperkt tot 01-01-2037](#)
- 14756 Person, B.G.,1977 - 1979, omslag
[Openbaarheid beperkt tot 01-01-2055](#)
- 14757 Perumal, D.,1976 - 1979, omslag
[Openbaarheid beperkt tot 01-01-2034](#)
- 14758 Pervez, T.,1977, omslag
[Openbaarheid beperkt tot 01-01-2047](#)
- 14759 Peternella, E.V.,1979 - 1981, omslag
[Openbaarheid beperkt tot 01-01-2054](#)
- 14760 Peters, M.B.,1976 - 1977, omslag
[Openbaarheid beperkt tot 01-01-2059](#)
- 14761 Peterson, G.,1976 - 1979, omslag
[Openbaarheid beperkt tot 01-01-2042](#)
- 14762 Peterson, H.J.R.,1977, stuk
[Openbaarheid beperkt tot 01-01-2056](#)
- 14763 Peterson-Williams, M.T.,1978 - 1979, omslag
[Openbaarheid beperkt tot 01-01-2046](#)
- 14764 Petit, K.O.,1977 - 1980, omslag
[Openbaarheid beperkt tot 01-01-2056](#)
- 14765 Petres, geb. 26-04-1907, 1975, omslag
- 14766 Petres, H.O.,1977 - 1981, omslag
[Openbaarheid beperkt tot 01-01-2038](#)
- 14767 Petrici, E.S.,1978, omslag
[Openbaarheid beperkt tot 01-01-2031](#)
- 14768 Petrocthi, J.M.,1977 - 1979, omslag
[Openbaarheid beperkt tot 01-01-2028](#)
- 14769 Petronilia, E.P.,1977 - 1980, omslag
[Openbaarheid beperkt tot 01-01-2053](#)
- 14770 Phagoe, B.,1976 - 1979, omslag
[Openbaarheid beperkt tot 01-01-2052](#)
- 14771 Phagoe, G.,1975 - 1977, omslag
[Openbaarheid beperkt tot 01-01-2040](#)
- 14772 Phagoe, H.,1977, omslag
[Openbaarheid beperkt tot 01-01-2051](#)
- 14773 Phagoe, H.A.,1978 - 1980, omslag
[Openbaarheid beperkt tot 01-01-2037](#)
- 14774 Phagoe, K.,1976 - 1978, omslag
[Openbaarheid beperkt tot 01-01-2049](#)
- 14775 Phagoe, R.,1975 - 1977, omslag
[Openbaarheid beperkt tot 01-01-2050](#)

- 14776 Phagoe, R.H.,1975 - 1979, omslag
[Openbaarheid beperkt tot 01-01-2040](#)
- 14777 Phagoe, S.B.A.,1977 - 1979, omslag
[Openbaarheid beperkt tot 01-01-2060](#)
- 14778 Phagu, B.,1975, omslag
[Openbaarheid beperkt tot 01-01-2029](#)
- 14779 Phelipa, M.M.A.,1977 - 1979, omslag
[Openbaarheid beperkt tot 01-01-2059](#)
- 14780 Pherai, A.N.,1975 - 1979, omslag
[Openbaarheid beperkt tot 01-01-2042](#)
- 14781 Pherai, H.,1975 - 1980, omslag
[Openbaarheid beperkt tot 01-01-2050](#)
- 14782 Pherai, K.,1975 - 1979, omslag
[Openbaarheid beperkt tot 01-01-2046](#)
- 14783 Pherai, L.S.,1977 - 1978, omslag
[Openbaarheid beperkt tot 01-01-2054](#)
- 14784 Pherai, P., geb. 16-03-1912, 1975 - 1978, omslag
- 14785 Pherai, R.A.,1977, omslag
[Openbaarheid beperkt tot 01-01-2042](#)
- 14786 Pherai, S.S.,1979 - 1982, omslag
[Openbaarheid beperkt tot 01-01-2056](#)
- 14787 Pherai-Rachoenath, H.,1975 - 1979, omslag
- 14788 Philips, B.D.,1975 - 1979, omslag
[Openbaarheid beperkt tot 01-01-2036](#)
- 14789 Philips, D.R.,1977 - 1979, omslag
[Openbaarheid beperkt tot 01-01-2052](#)
- 14790 Philips, J.F.,1980, pak
[Openbaarheid beperkt tot 01-01-2050](#)
- 14791 Phillips, M.M.,1978 - 1981, omslag
[Openbaarheid beperkt tot 01-01-2058](#)
- 14792 Pian, A.,1976 - 1978, omslag
[Openbaarheid beperkt tot 01-01-2044](#)
- 14793 Piar, D.H.,1976 - 1977, omslag
[Openbaarheid beperkt tot 01-01-2051](#)
- 14794 Piaré, R.,1976 - 1982, omslag
[Openbaarheid beperkt tot 01-01-2032](#)
- 14795 Piarelall, A.,1975, stuk
[Openbaarheid beperkt tot 01-01-2029](#)
- 14796 Piarelall, S.,1975 - 1979, omslag
[Openbaarheid beperkt tot 01-01-2053](#)
- 14797 Pierau, E.P.,1975, omslag
[Openbaarheid beperkt tot 01-01-2033](#)
- 14798 Pierkhan, R.,1975, omslag
[Openbaarheid beperkt tot 01-01-2049](#)
- 14799 Pierkhan, R.,1975 - 1976, omslag
[Openbaarheid beperkt tot 01-01-2034](#)
- 14800 Pierre, H.,1975, omslag
[Openbaarheid beperkt tot 01-01-2054](#)
- 14801 Pieter, R.P.,1977 - 1979, omslag
[Openbaarheid beperkt tot 01-01-2044](#)
- 14802 Pieternella, J.A.,1977 - 1979, omslag
[Openbaarheid beperkt tot 01-01-2055](#)
- 14803 Pieternella, S.V.,1978, omslag
[Openbaarheid beperkt tot 01-01-2053](#)
- 14804 Pietersz, L.,1978 - 1979, omslag
[Openbaarheid beperkt tot 01-01-2058](#)
- 14805 Pietersz, M.D.,1978 - 1979, omslag
[Openbaarheid beperkt tot 01-01-2050](#)
- 14806 Pietersz, S.P.,1977 - 1979, omslag

- 14807** [Openbaarheid beperkt tot 01-01-2057](#)
Pietersz, S.S.M.,1978, omslag
- 14808** [Openbaarheid beperkt tot 01-01-2047](#)
Pigot, E.G.,1975, omslag
- 14809** [Openbaarheid beperkt tot 01-01-2030](#)
Pigot, G.W.,1977 - 1978, omslag
- 14810** [Openbaarheid beperkt tot 01-01-2055](#)
Pijl, G. van de.,1980, omslag
- 14811** [Openbaarheid beperkt tot 01-01-2050](#)
Pijl, G. van der, geb. 01-09-1916, 1978 - 1980, omslag
- 14812** Pikeur, E.C., geb. 19-09-1902, 1978, omslag
- 14813** Pimienta, R.A.,1977, omslag
- 14814** [Openbaarheid beperkt tot 01-01-2047](#)
Pinas, A.J.,1977 - 1978, omslag
- 14815** [Openbaarheid beperkt tot 01-01-2056](#)
Pinas, C., geb. 06-01-1905, 1975 - 1981, omslag
- 14816** Pinas, C.,1977 - 1979, omslag
- 14817** [Openbaarheid beperkt tot 01-01-2035](#)
Pinas, C.A.,1977, omslag
- 14818** [Openbaarheid beperkt tot 01-01-2047](#)
Pinas, D.R.,1977 - 1979, omslag
- 14819** [Openbaarheid beperkt tot 01-01-2054](#)
Pinas, E.,1975 - 1978, omslag
- 14820** [Openbaarheid beperkt tot 01-01-2054](#)
Pinas, E.C.,1976 - 1978, omslag
- 14821** [Openbaarheid beperkt tot 01-01-2028](#)
Pinas, H.B.,1976 - 1978, omslag
- 14822** [Openbaarheid beperkt tot 01-01-2052](#)
Pinas, L.J.,1979 - 1980, omslag
- 14823** [Openbaarheid beperkt tot 01-01-2048](#)
Pinas, M.E.,1978, omslag
- 14824** [Openbaarheid beperkt tot 01-01-2045](#)
Pinas, M.G.A.,1977 - 1982, omslag
- 14825** [Openbaarheid beperkt tot 01-01-2053](#)
Pinas, M.N.,1976, omslag
- 14826** [Openbaarheid beperkt tot 01-01-2052](#)
Pinas, R.M., geb. 11-12-1907, 1977 - 1980, omslag
- 14827** Pinas, W.,1975, omslag
- 14828** [Openbaarheid beperkt tot 01-01-2055](#)
Pinas, Z.U.,1979 - 1980, omslag
- 14829** [Openbaarheid beperkt tot 01-01-2057](#)
Pinedo, E.,1981, omslag
- 14830** [Openbaarheid beperkt tot 01-01-2027](#)
Pinedo, M.,1980 - 1982, omslag
- 14831** [Openbaarheid beperkt tot 01-01-2052](#)
Pinedo, M.,1975, omslag
- 14832** [Openbaarheid beperkt tot 01-01-2058](#)
Pinto, R.C.,1977 - 1978, omslag
- 14833** [Openbaarheid beperkt tot 01-01-2044](#)
Piqué, H.J.,1975 - 1977, omslag
- 14834** [Openbaarheid beperkt tot 01-01-2035](#)
Piqué, H.Y.M.,1977 - 1982, omslag
- 14835** [Openbaarheid beperkt tot 01-01-2054](#)
Piqué, J.,1975, omslag
- 14836** [Openbaarheid beperkt tot 01-01-2046](#)
Piqué, J.D.,1976 - 1977, omslag
- 14837** [Openbaarheid beperkt tot 01-01-2054](#)
Piqué, J.J.,1976 - 1979, omslag
- 14838** Piqué, J.L., geb. 23-10-1922, 1977 - 1978, omslag

- 14839 Piqué, L.P.,1977, omslag
[Openbaarheid beperkt tot 01-01-2055](#)
- 14840 Piqué, M.,1975, omslag
[Openbaarheid beperkt tot 01-01-2046](#)
- 14841 Piqué, M.A.,1976 - 1979, omslag
[Openbaarheid beperkt tot 01-01-2057](#)
- 14842 Piqué, M.E.,1977 - 1978, omslag
[Openbaarheid beperkt tot 01-01-2050](#)
- 14843 Piqué, R.H., geb. 19-05-1921, 1976 - 1977, omslag
- 14844 Piqué-Antonius, J.W.,1975 - 1979, omslag
[Openbaarheid beperkt tot 01-01-2040](#)
- 14845 Pirbax, A.,1975, omslag
[Openbaarheid beperkt tot 01-01-2030](#)
- 14846 Pirbux, A.,1975 - 1976, omslag
[Openbaarheid beperkt tot 01-01-2050](#)
- 14847 Pirbux, W.E.G.,1975 - 1978, omslag
[Openbaarheid beperkt tot 01-01-2035](#)
- 14848 Piroe, G.H.,1975 - 1976, omslag
[Openbaarheid beperkt tot 01-01-2058](#)
- 14849 Piroe, R.S.,1975, omslag
[Openbaarheid beperkt tot 01-01-2038](#)
- 14850 Piroe-Chotkan, L.,1975 - 1979, omslag
[Openbaarheid beperkt tot 01-01-2046](#)
- 14851 Pirthising, P.Ch.,1976 - 1978, omslag
[Openbaarheid beperkt tot 01-01-2035](#)
- 14852 Pisas, E.E.,1977 - 1979, omslag
[Openbaarheid beperkt tot 01-01-2054](#)
- 14853 Pisas, J.U.,1980 - 1983, pak
[Openbaarheid beperkt tot 01-01-2056](#)
- 14854 Pisas, S.D.,1976, omslag
[Openbaarheid beperkt tot 01-01-2052](#)
- 14855 Pitai, D.,1975 - 1979, omslag
[Openbaarheid beperkt tot 01-01-2040](#)
- 14856 Pitai, P.,1976 - 1977, omslag
[Openbaarheid beperkt tot 01-01-2048](#)
- 14857 Pitai, R.,1979, omslag
[Openbaarheid beperkt tot 01-01-2054](#)
- 14858 Pitai, S.,1975 - 1977, omslag
[Openbaarheid beperkt tot 01-01-2048](#)
- 14859 Piter, C.R.R.,1978, omslag
[Openbaarheid beperkt tot 01-01-2059](#)
- 14860 Plaate, M.J.,1975 - 1979, omslag
[Openbaarheid beperkt tot 01-01-2037](#)
- 14861 Plaate, R.M.,1978 - 1980, omslag
[Openbaarheid beperkt tot 01-01-2035](#)
- 14862 Plak, C.H.,1975 - 1977, omslag
[Openbaarheid beperkt tot 01-01-2030](#)
- 14863 Plak, E.,1975 - 1976, omslag
[Openbaarheid beperkt tot 01-01-2042](#)
- 14864 Plak, E.J., geb. 23-02-1908, 1975 - 1979, omslag
- 14865 Plak, G.J.,1978, omslag
[Openbaarheid beperkt tot 01-01-2036](#)
- 14866 Plak, H.E.,1977, omslag
[Openbaarheid beperkt tot 01-01-2045](#)
- 14867 Plantein, E.J.,1978, omslag
[Openbaarheid beperkt tot 01-01-2054](#)
- 14868 Plantein, L.G.P.,1976 - 1979, omslag
[Openbaarheid beperkt tot 01-01-2058](#)
- 14869 Plein, E.C.,1978 - 1979, omslag

- 14870 [Openbaarheid beperkt tot 01-01-2047](#)
Plein, M.G.,1975 - 1982, omslag
- 14871 [Openbaarheid beperkt tot 01-01-2027](#)
Plet, A.S.,1975 - 1982, omslag
- 14872 [Openbaarheid beperkt tot 01-01-2054](#)
Plet, C.,1975 - 1976, omslag
- 14873 [Openbaarheid beperkt tot 01-01-2053](#)
Plet, E.H.,1977 - 1979, omslag
- 14874 [Openbaarheid beperkt tot 01-01-2051](#)
Plet, E.J.,1977 - 1978, omslag
- 14875 [Openbaarheid beperkt tot 01-01-2054](#)
Plet, O.,1977, omslag
- 14876 [Openbaarheid beperkt tot 01-01-2045](#)
Plet, R.G.,1978 - 1979, omslag
- 14877 [Openbaarheid beperkt tot 01-01-2054](#)
Plijter, O.M.,1976 - 1978, omslag
- 14878 [Openbaarheid beperkt tot 01-01-2031](#)
Pocorni, A.J.P.,1978 - 1980, omslag
- 14879 [Openbaarheid beperkt tot 01-01-2028](#)
Pocorni, R.H.,1976 - 1979, omslag
- 14880 [Openbaarheid beperkt tot 01-01-2053](#)
Pocornie, E.C.,1976 - 1977, omslag
- 14881 [Openbaarheid beperkt tot 01-01-2043](#)
Poedai, H.,1975, omslag
- 14882 [Openbaarheid beperkt tot 01-01-2054](#)
Poedai, S.,1976 - 1977, omslag
- 14883 [Openbaarheid beperkt tot 01-01-2035](#)
Poedai, S.,1977 - 1978, omslag
- 14884 [Openbaarheid beperkt tot 01-01-2045](#)
Poeniet, R.,1977 - 1978, omslag
- 14885 [Openbaarheid beperkt tot 01-01-2053](#)
Poepon, R.,1977, omslag
- 14886 [Openbaarheid beperkt tot 01-01-2053](#)
Poeran, D.,1976 - 1979, omslag
- 14887 [Openbaarheid beperkt tot 01-01-2029](#)
Poeran, F.G.,1975 - 1979, omslag
- 14888 Poeran, G., geb. 26-07-1906, 1977, omslag
- 14889 [Openbaarheid beperkt tot 01-01-2047](#)
Poeran, H.T.,1979 - 1980, omslag
- 14890 Poeran, J., geb. 26-03-1904, 1976 - 1979, omslag
- 14891 [Openbaarheid beperkt tot 01-01-2058](#)
Poeran, J.N.,1977 - 1978, omslag
- 14892 [Openbaarheid beperkt tot 01-01-2047](#)
Poeran, Kh.,1975, omslag
- 14893 Poeran, M.,1975 - 1978, omslag
- 14894 Poeran, R.,1975, stuk
[Openbaarheid beperkt tot 01-01-2051](#)
- 14895 Poeran, R.,1977 - 1978, omslag
[Openbaarheid beperkt tot 01-01-2053](#)
- 14896 Poeran, T.,1976 - 1977, omslag
[Openbaarheid beperkt tot 01-01-2049](#)
- 14897 Poese, M.A.,1975 - 1979, omslag
[Openbaarheid beperkt tot 01-01-2031](#)
- 14898 Poetai, B.N.,1975, omslag
[Openbaarheid beperkt tot 01-01-2055](#)
- 14899 Poetai, S.,1975 - 1979, omslag
[Openbaarheid beperkt tot 01-01-2052](#)
- 14900 Poetai, S.A., geb. 20-12-1919, 1975 - 1979, omslag

- 14901 Poetoe, I.,1977, omslag
[Openbaarheid beperkt tot 01-01-2047](#)
- 14902 Poetoe, U.,1975 - 1979, omslag
[Openbaarheid beperkt tot 01-01-2047](#)
- 14903 Poetoe-Goerdin, L.I.,1975 - 1979, omslag
[Openbaarheid beperkt tot 01-01-2032](#)
- 14904 Pohi, R.,1975 - 1979, omslag
[Openbaarheid beperkt tot 01-01-2044](#)
- 14905 Polak-Arupa, J.,1975 - 1977, omslag
[Openbaarheid beperkt tot 01-01-2043](#)
- 14906 Pole, O.A.,1975 - 1978, omslag
[Openbaarheid beperkt tot 01-01-2038](#)
- 14907 Pollack, N.R.H,1975, stuk
[Openbaarheid beperkt tot 01-01-2051](#)
Geboortedatum onbekend.
- 14908 Pollack, R.C.S.,1977 - 1978, omslag
[Openbaarheid beperkt tot 01-01-2055](#)
- 14909 Pollard, L.I.C.,1977 - 1978, omslag
[Openbaarheid beperkt tot 01-01-2039](#)
- 14910 Pollard, R.W.,1976 - 1979, omslag
[Openbaarheid beperkt tot 01-01-2026](#)
- 14911 Polonia, J.L.R.,1976 - 1979, omslag
[Openbaarheid beperkt tot 01-01-2058](#)
- 14912 Pom, J.A.,1980 - 1981, omslag
[Openbaarheid beperkt tot 01-01-2040](#)
- 14913 Pom, J.E.,1978 - 1979, omslag
[Openbaarheid beperkt tot 01-01-2041](#)
- 14914 Pompier, E.L., geb. 21-10-1914, 1976 - 1979, omslag
- 14915 Ponit, D.P.,1975, omslag
[Openbaarheid beperkt tot 01-01-2041](#)
- 14916 Ponit, E.H.,1977 - 1980, omslag
[Openbaarheid beperkt tot 01-01-2055](#)
- 14917 Ponit, H.S.,1975 - 1977, omslag
[Openbaarheid beperkt tot 01-01-2045](#)
- 14918 Ponson, M.R.,1975 - 1979, omslag
[Openbaarheid beperkt tot 01-01-2053](#)
- 14919 Pool, G.H., geb. 04-09-1917, 1979 - 1980, omslag
- 14920 Pool, L.D.,1975, omslag
[Openbaarheid beperkt tot 01-01-2053](#)
- 14921 Pool, M.M.,1976, omslag
[Openbaarheid beperkt tot 01-01-2053](#)
- 14922 Pool, W.A. van der,1977 - 1978, omslag
[Openbaarheid beperkt tot 01-01-2052](#)
- 14923 Pools, L.,1975 - 1980, omslag
[Openbaarheid beperkt tot 01-01-2030](#)
- 14924 Pooran, H.,1975 - 1978, omslag
[Openbaarheid beperkt tot 01-01-2052](#)
- 14925 Pooran, J.C., geb. 07-04-1913, 1975, omslag
- 14926 Pooran, P.,1976 - 1979, omslag
[Openbaarheid beperkt tot 01-01-2050](#)
- 14927 Pooran, S.P.,1975 - 1979, omslag
[Openbaarheid beperkt tot 01-01-2056](#)
- 14928 Pooters, J.R.,1979, omslag
[Openbaarheid beperkt tot 01-01-2051](#)
- 14929 Porier, E.B.,1978 - 1979, omslag
[Openbaarheid beperkt tot 01-01-2039](#)
- 14930 Postumus, H.W.,1977 - 1978, omslag
[Openbaarheid beperkt tot 01-01-2056](#)
- 14931 Poterson, G.R.,1978 - 1979, omslag

- [Openbaarheid beperkt tot 01-01-2044](#)
14932 Pott, A.J., geb. 29-09-1916, 1976, omslag
- 14933** Poulina, E.A., 1976 - 1979, omslag
[Openbaarheid beperkt tot 01-01-2040](#)
- 14934** Poulina-Johannes, J., 1978 - 1981, omslag
[Openbaarheid beperkt tot 01-01-2047](#)
- 14935** Poulina-Thodé, E., 1977 - 1980, omslag
[Openbaarheid beperkt tot 01-01-2042](#)
- 14936** Powel, C.K., 1978, omslag
[Openbaarheid beperkt tot 01-01-2054](#)
- 14937** Powel, R.L.S., 1977 - 1982, omslag
[Openbaarheid beperkt tot 01-01-2055](#)
- 14938** Power, C.H., 1979, omslag
[Openbaarheid beperkt tot 01-01-2047](#)
- 14939** Power, I.A., 1979 - 1980, omslag
[Openbaarheid beperkt tot 01-01-2052](#)
- 14940** Power, W.E., 1974 - 1978, omslag
[Openbaarheid beperkt tot 01-01-2044](#)
- 14941** Praag, H.C., 1975 - 1978, omslag
[Openbaarheid beperkt tot 01-01-2047](#)
- 14942** Pracht, E.E., 1975 - 1979, omslag
[Openbaarheid beperkt tot 01-01-2028](#)
- 14943** Pracht, E.H., 1979 - 1981, omslag
[Openbaarheid beperkt tot 01-01-2044](#)
- 14944** Pracht, L.J., 1977, omslag
[Openbaarheid beperkt tot 01-01-2031](#)
- 14945** Prade, C.S., 1975, stuk
[Openbaarheid beperkt tot 01-01-2040](#)
- 14946** Prade, E., geb. 23-06-1914, 1977 - 1978, omslag
- 14947** Prade, S.H., 1979, omslag
[Openbaarheid beperkt tot 01-01-2054](#)
- 14948** Prado Del, I.A., 1976, omslag
[Openbaarheid beperkt tot 01-01-2053](#)
- 14949** Prahadsingh, S., 1975, omslag
[Openbaarheid beperkt tot 01-01-2049](#)
- 14950** Pranes, R.R., 1975, omslag
[Openbaarheid beperkt tot 01-01-2067](#)
- 14951** Precilia, A.S., 1978 - 1979, omslag
[Openbaarheid beperkt tot 01-01-2033](#)
- 14952** Premchand, E.J., 1975 - 1978, omslag
[Openbaarheid beperkt tot 01-01-2038](#)
- 14953** Premchand, M., 1975, omslag
[Openbaarheid beperkt tot 01-01-2035](#)
- 14954** Premcharan, B., 1975 - 1978, omslag
[Openbaarheid beperkt tot 01-01-2040](#)
- 14955** Preserie, L.A., 1976 - 1979, omslag
[Openbaarheid beperkt tot 01-01-2048](#)
- 14956** Prijor, A.H., 1976 - 1982, omslag
[Openbaarheid beperkt tot 01-01-2047](#)
- 14957** Primo, A.H., geb. 10-05-1912, 1975 - 1979, omslag
- 14958** Prince, S., 1977, omslag
[Openbaarheid beperkt tot 01-01-2029](#)
- 14959** Prithipalsingh, B., 1975, omslag
[Openbaarheid beperkt tot 01-01-2047](#)
- 14960** Prithipalsingh, S., 1976 - 1978, omslag
[Openbaarheid beperkt tot 01-01-2045](#)
- 14961** Privania, E.C., 1978, omslag
[Openbaarheid beperkt tot 01-01-2049](#)
- 14962** Privania, E.M., 1976 - 1978, omslag

- 14963 [Openbaarheid beperkt tot 01-01-2059](#)
Proeger, G.,1976 - 1977, omslag
- 14964 [Openbaarheid beperkt tot 01-01-2041](#)
Proeger, M.C.,1975, omslag
- 14965 [Openbaarheid beperkt tot 01-01-2045](#)
Proeger, R.H.,1976, omslag
- 14966 [Openbaarheid beperkt tot 01-01-2038](#)
Proeve, S.V.,1978, omslag
- 14967 [Openbaarheid beperkt tot 01-01-2055](#)
Profar, G.P.,1977 - 1980, omslag
- 14968 [Openbaarheid beperkt tot 01-01-2050](#)
Profijt, A.M.A.,1978 - 1979, omslag
- 14969 [Openbaarheid beperkt tot 01-01-2056](#)
Pronk-Philips, M.E.,1976 - 1978, omslag
- 14970 [Openbaarheid beperkt tot 01-01-2050](#)
Provence, M.F.,1977 - 1979, omslag
- 14971 [Openbaarheid beperkt tot 01-01-2045](#)
Prudencia, W.A.,1978 - 1980, omslag
- 14972 [Openbaarheid beperkt tot 01-01-2058](#)
Pufflijk-Leetz, L.,1977 - 1978, omslag
- 14973 [Openbaarheid beperkt tot 01-01-2047](#)
Pultoo, B., geb. 25-03-1917, 1975, omslag
- 14974 Pultoo, M., geb. 29-10-1921, 1975 - 1978, omslag
- 14975 Pultoo, R., geb. 03-12-1919, 1975 - 1980, omslag
- 14976 Purperhart, E.H.R.,1978 - 1979, omslag
- 14977 [Openbaarheid beperkt tot 01-01-2032](#)
Purperhart, H.E.,1975 - 1978, omslag
- 14978 [Openbaarheid beperkt tot 01-01-2041](#)
Purperhart, J.I.,1976 - 1978, omslag
- 14979 [Openbaarheid beperkt tot 01-01-2052](#)
Purperhart, M.A.,1976 - 1978, omslag
- 14980 [Openbaarheid beperkt tot 01-01-2038](#)
Purperhart, R.P., geb. 22-11-1911, 1975 - 1976, omslag
- 14981 Putten, A.B. van,1978 - 1979, omslag
- 14982 [Openbaarheid beperkt tot 01-01-2060](#)
Putten, L.T. van,1975, omslag
- 14983 [Openbaarheid beperkt tot 01-01-2034](#)
Putto, P.H.,1978 - 1980, omslag
- 14984 [Openbaarheid beperkt tot 01-01-2048](#)
Pwirowijono, G., geb. circa 1905, 1975 - 1980, omslag
- 14985 Quandus, L.C.,1978, omslag
- 14986 [Openbaarheid beperkt tot 01-01-2058](#)
Quast, E.R.,1976 - 1980, omslag
- 14987 [Openbaarheid beperkt tot 01-01-2049](#)
Quirindoongo, L.M.,1977 - 1978, omslag
- 14988 [Openbaarheid beperkt tot 01-01-2033](#)
Qureshi-Jagroep, L.,1977, omslag
- 14989 [Openbaarheid beperkt tot 01-01-2050](#)
Raadwijk, N.H.,1977, omslag
- 14990 [Openbaarheid beperkt tot 01-01-2041](#)
Raalte, E.L.,1977, omslag
- 14991 [Openbaarheid beperkt tot 01-01-2053](#)
Raalte, J.E.,1976 - 1979, omslag
- 14992 [Openbaarheid beperkt tot 01-01-2033](#)
Rach, C.,1976, stuk
- 14993 [Openbaarheid beperkt tot 01-01-2040](#)
Rach-Liesdek, N.C., geb. 26-11-1918, 1978 - 1980, omslag
- 14994 Rack, D.,1976 - 1978, omslag

- [Openbaarheid beperkt tot 01-01-2051](#)
14995 Rack, G.E.,1975 - 1980, omslag
[Openbaarheid beperkt tot 01-01-2045](#)
- 14996** Radakishun, R.,1975 - 1979, omslag
[Openbaarheid beperkt tot 01-01-2058](#)
- 14997** Radan, L.J.,1977 - 1979, omslag
[Openbaarheid beperkt tot 01-01-2050](#)
- 14998** Radhe, C.,1975 - 1978, omslag
[Openbaarheid beperkt tot 01-01-2052](#)
- 14999** Radhoe, H.,1975 - 1979, omslag
[Openbaarheid beperkt tot 01-01-2044](#)
- 15000** Radi, D.,1975 - 1979, omslag
[Openbaarheid beperkt tot 01-01-2042](#)
- 15001** Radimin-Soekwarta, B.E.,1975, omslag
[Openbaarheid beperkt tot 01-01-2032](#)
- 15002** Radjbalie, J.,1975, omslag
[Openbaarheid beperkt tot 01-01-2052](#)
- 15003** Radjbalie, R., geb. 10-10-1909, 1975 - 1981, omslag
- 15004** Radjie, J.,1975 - 1977, omslag
[Openbaarheid beperkt tot 01-01-2029](#)
- 15005** Radjkoemar, G.,1977 - 1978, omslag
[Openbaarheid beperkt tot 01-01-2031](#)
- 15006** Radjkoemar, P.,1975 - 1978, omslag
[Openbaarheid beperkt tot 01-01-2033](#)
- 15007** Radjkoemar, R.,1975 - 1978, omslag
[Openbaarheid beperkt tot 01-01-2048](#)
- 15008** Radjkoemar, R.,1975 - 1979, omslag
[Openbaarheid beperkt tot 01-01-2045](#)
- 15009** Radjpalsing, N.R.,1976 - 1977, omslag
[Openbaarheid beperkt tot 01-01-2054](#)
- 15010** Rafaëla, S.T.,1976 - 1978, omslag
[Openbaarheid beperkt tot 01-01-2048](#)
- 15011** Raghoe, B.,1976 - 1980, omslag
[Openbaarheid beperkt tot 01-01-2054](#)
- 15012** Raghoe, B.,1976 - 1980, omslag
[Openbaarheid beperkt tot 01-01-2054](#)
- 15013** Raghoe, E.,1975 - 1979, omslag
[Openbaarheid beperkt tot 01-01-2031](#)
- 15014** Raghoe, M.,1975, omslag
[Openbaarheid beperkt tot 01-01-2046](#)
- 15015** Raghoe, R.,1975 - 1979, omslag
[Openbaarheid beperkt tot 01-01-2036](#)
- 15016** Raghoe, S.,1975 - 1977, omslag
[Openbaarheid beperkt tot 01-01-2039](#)
- 15017** Raghoe, S.,1975, omslag
[Openbaarheid beperkt tot 01-01-2053](#)
- 15018** Raghoe, S.,1975 - 1979, omslag
[Openbaarheid beperkt tot 01-01-2051](#)
- 15019** Raghoe, S.D.,1976, omslag
[Openbaarheid beperkt tot 01-01-2045](#)
- 15047** Raghoe-Kali, P.G., geb. 23-01-1923, 1975 - 1979, omslag
- 15060** Raghoe-Santhokie, S.,1975, omslag
[Openbaarheid beperkt tot 01-01-2035](#)
- 15020** Raghoebar, G.,1977 - 1980, omslag
[Openbaarheid beperkt tot 01-01-2032](#)
- 15021** Raghoebar, H.D.,1975 - 1977, omslag
[Openbaarheid beperkt tot 01-01-2053](#)
- 15022** Raghoebar, J.J., geb. 13-04-1918, 1975, omslag

- 15023** Raghoobar, J.J.M., 1977 - 1979, omslag
[Openbaarheid beperkt tot 01-01-2049](#)
- 15024** Raghoobar, J.W.E., 1977 - 1979, omslag
[Openbaarheid beperkt tot 01-01-2026](#)
- 15025** Raghoobar, P.F.A., 1975, omslag
[Openbaarheid beperkt tot 01-01-2052](#)
- 15026** Raghoobar, R., 1975 - 1979, omslag
[Openbaarheid beperkt tot 01-01-2051](#)
- 15027** Raghoobar, R., 1975 - 1978, omslag
[Openbaarheid beperkt tot 01-01-2029](#)
- 15028** Raghoobar, S., 1978 - 1980, omslag
[Openbaarheid beperkt tot 01-01-2029](#)
- 15029** Raghoobar, W.T., 1977 - 1979, omslag
[Openbaarheid beperkt tot 01-01-2058](#)
- 15030** Raghoobardajal-Kanhai, S., 1976 - 1979, omslag
[Openbaarheid beperkt tot 01-01-2035](#)
- 15031** Raghoobarsing, A., geb. 11-03-1918, 1975, omslag
- 15032** Raghoobarsing, A.R., 1977 - 1979, omslag
[Openbaarheid beperkt tot 01-01-2056](#)
- 15033** Raghoobarsing, D., 1975, omslag
[Openbaarheid beperkt tot 01-01-2058](#)
- 15034** Raghoobarsing, D., 1975 - 1979, omslag
[Openbaarheid beperkt tot 01-01-2054](#)
- 15035** Raghoobarsing, J., 1975 - 1979, omslag
[Openbaarheid beperkt tot 01-01-2027](#)
- 15036** Raghoobarsing, O., 1976 - 1977, omslag
[Openbaarheid beperkt tot 01-01-2034](#)
- 15037** Raghoobarsing, T., 1976, omslag
[Openbaarheid beperkt tot 01-01-2038](#)
- 15038** Raghoobarsingh, N.T., 1977, omslag
[Openbaarheid beperkt tot 01-01-2057](#)
- 15039** Raghoobarsingh-Jiawan, C., 1977 - 1984, omslag
[Openbaarheid beperkt tot 01-01-2054](#)
- 15040** Raghoebier, D., 1977, omslag
[Openbaarheid beperkt tot 01-01-2048](#)
- 15041** Raghoebier, M., geb. 11-03-1914, 1976 - 1979, omslag
- 15042** Raghoebier, N., 1976 - 1978, omslag
[Openbaarheid beperkt tot 01-01-2049](#)
- 15043** Raghoebier, S.B., 1975 - 1978, omslag
[Openbaarheid beperkt tot 01-01-2055](#)
- 15044** Raghoebier-Toekoen, B., 1977, omslag
[Openbaarheid beperkt tot 01-01-2036](#)
- 15045** Raghoebir, H., 1977, omslag
[Openbaarheid beperkt tot 01-01-2050](#)
- 15046** Raghoebir, J., 1975 - 1978, omslag
[Openbaarheid beperkt tot 01-01-2027](#)
- 15048** Raghoenandan, A., 1975, stuk
[Openbaarheid beperkt tot 01-01-2045](#)
- 15049** Raghoenandan, B., 1975, omslag
[Openbaarheid beperkt tot 01-01-2042](#)
- 15050** Raghoenandan, R., 1975 - 1977, omslag
[Openbaarheid beperkt tot 01-01-2041](#)
- 15051** Raghoenandan, R.E., 1978 - 1981, omslag
[Openbaarheid beperkt tot 01-01-2035](#)
- 15052** Raghoenandan, S., 1978 - 1982, omslag
[Openbaarheid beperkt tot 01-01-2036](#)
- 15053** Raghoenath, G., geb. 21-02-1917, 1978 - 1980, omslag
- 15054** Raghoenath, M., geb. 09-08-1923, 1975 - 1976, omslag

- 15055 Raghoenath, R.,1977 - 1978, omslag
[Openbaarheid beperkt tot 01-01-2052](#)
- 15056 Raghoenath, T.,1977 - 1980, omslag
[Openbaarheid beperkt tot 01-01-2044](#)
- 15057 Raghoenath, V.,1975, omslag
[Openbaarheid beperkt tot 01-01-2058](#)
- 15058 Raghoenath-Manglie, I.,1977, omslag
[Openbaarheid beperkt tot 01-01-2035](#)
- 15059 Raghoenathsingh, R.,1975, omslag
[Openbaarheid beperkt tot 01-01-2036](#)
- 15061 Raghoover, C.,1975 - 1979, omslag
[Openbaarheid beperkt tot 01-01-2043](#)
- 15062 Raghoover, S.,1975 - 1978, omslag
[Openbaarheid beperkt tot 01-01-2037](#)
- 15063 Raghosing, K.,1975 - 1979, omslag
[Openbaarheid beperkt tot 01-01-2040](#)
- 15064 Raghubar-Mahabier, R.,1976 - 1979, omslag
[Openbaarheid beperkt tot 01-01-2047](#)
- 15065 Raghubardayal, R.K.,1975 - 1979, omslag
[Openbaarheid beperkt tot 01-01-2039](#)
- 15066 Raghunath, R.V., geb. 21-08-1923, 1975, omslag
- 15067 Raghunath, V.,1975 - 1979, omslag
[Openbaarheid beperkt tot 01-01-2058](#)
- 15068 Raghunath-Katwaroo, S.,1977 - 1979, omslag
[Openbaarheid beperkt tot 01-01-2046](#)
- 15069 Ragoenath, S., geb. 27-05-1922, 1975, omslag
- 15070 Ragoenath, T.,1975 - 1977, omslag
[Openbaarheid beperkt tot 01-01-2056](#)
- 15071 Ragunath, P.,1977, omslag
[Openbaarheid beperkt tot 01-01-2055](#)
- 15072 Ragunath, S.G.,1975 - 1979, omslag
[Openbaarheid beperkt tot 01-01-2044](#)
- 15073 Ragunath-Badloe, B.,1978 - 1981, omslag
[Openbaarheid beperkt tot 01-01-2031](#)
- 15074 Rahamal, H.,1975, omslag
[Openbaarheid beperkt tot 01-01-2032](#)
- 15075 Rahamal, I.,1975 - 1979, omslag
[Openbaarheid beperkt tot 01-01-2049](#)
- 15076 Rahamat, S.J.,1976 - 1982, omslag
[Openbaarheid beperkt tot 01-01-2049](#)
- 15077 Rahimbaks, A.,1978, omslag
[Openbaarheid beperkt tot 01-01-2036](#)
- 15078 Rahimbaks, A.,1975 - 1977, omslag
[Openbaarheid beperkt tot 01-01-2035](#)
- 15079 Rahimbaks, A.S.,1978 - 1980, omslag
[Openbaarheid beperkt tot 01-01-2030](#)
- 15080 Rahimbaks, J.,1976, omslag
- 15081 Rahimbaks, M.,1975 - 1979, omslag
[Openbaarheid beperkt tot 01-01-2047](#)
- 15082 Rahimbaks, M.M.,1975 - 1978, omslag
[Openbaarheid beperkt tot 01-01-2040](#)
- 15083 Rahimbaks, M.Z.K.,1978 - 1979, omslag
[Openbaarheid beperkt tot 01-01-2055](#)
- 15084 Rahman, A.,1975 - 1977, omslag
[Openbaarheid beperkt tot 01-01-2052](#)
- 15085 Rahman, G.,1977, omslag
[Openbaarheid beperkt tot 01-01-2047](#)
- 15086 Rahman, K.K.,1977, omslag
[Openbaarheid beperkt tot 01-01-2040](#)

- 15087 Rahman, M.,1975, omslag
[Openbaarheid beperkt tot 01-01-2041](#)
- 15088 Rahman, M.,1975 - 1979, omslag
[Openbaarheid beperkt tot 01-01-2039](#)
- 15089 Rahman, R.,1977 - 1980, omslag
[Openbaarheid beperkt tot 01-01-2054](#)
- 15090 Rahman, S.,1976 - 1979, omslag
[Openbaarheid beperkt tot 01-01-2034](#)
- 15091 Rahman-Bhoelai, A.K.,1975 - 1978, omslag
[Openbaarheid beperkt tot 01-01-2043](#)
- 15092 Rahmoe, M.,1975 - 1979, omslag
[Openbaarheid beperkt tot 01-01-2034](#)
- 15093 Rai, S.S.,1979, omslag
[Openbaarheid beperkt tot 01-01-2055](#)
- 15094 Raja, K.,1977, omslag
[Openbaarheid beperkt tot 01-01-2054](#)
- 15095 Rajabali, W., geb. circa 1913, 1975 - 1980, omslag
- 15096 Rajaram, A.,1977 - 1979, omslag
[Openbaarheid beperkt tot 01-01-2045](#)
- 15097 Rajaram, D.,1975 - 1979, omslag
[Openbaarheid beperkt tot 01-01-2056](#)
- 15098 Rajaram, K.,1977 - 1978, omslag
[Openbaarheid beperkt tot 01-01-2050](#)
- 15099 Rajaram, R.,1975 - 1980, omslag
[Openbaarheid beperkt tot 01-01-2034](#)
- 15100 Rajbalsing, B.,1975 - 1979, omslag
[Openbaarheid beperkt tot 01-01-2051](#)
- 15101 Rajbalsing, G., geb. 05-03-1923, 1975 - 1979, omslag
- 15102 Rajjab, T.A.K.,1977 - 1978, omslag
[Openbaarheid beperkt tot 01-01-2048](#)
- 15103 Rajjab, W.M.,1975, omslag
[Openbaarheid beperkt tot 01-01-2042](#)
- 15104 Rakhan, B.M.,1976 - 1982, omslag
[Openbaarheid beperkt tot 01-01-2046](#)
- 15105 Rakhan, B.S.,1975, omslag
[Openbaarheid beperkt tot 01-01-2049](#)
- 15106 Rakhan, D.,1975 - 1978, omslag
[Openbaarheid beperkt tot 01-01-2057](#)
- 15107 Rakhan, S.,1975 - 1978, omslag
[Openbaarheid beperkt tot 01-01-2037](#)
- 15108 Raktoe, A.,1975 - 1980, omslag
[Openbaarheid beperkt tot 01-01-2057](#)
- 15109 Raktoe, F.R.,1975 - 1979, omslag
[Openbaarheid beperkt tot 01-01-2056](#)
- 15110 Raktoe, H.,1975 - 1977, omslag
[Openbaarheid beperkt tot 01-01-2039](#)
- 15111 Raktoe, R.,1975 - 1978, omslag
[Openbaarheid beperkt tot 01-01-2035](#)
- 15112 Raktoe, R.K.,1975 - 1983, omslag
[Openbaarheid beperkt tot 01-01-2054](#)
- 15113 Raktoe-Soedamah,1975 - 1979, omslag
[Openbaarheid beperkt tot 01-01-2055](#)
Geboortedatum onbekend.
- 15114 Ralf, E.,1975 - 1979, omslag
[Openbaarheid beperkt tot 01-01-2035](#)
- 15115 Ralf, N.,1978, omslag
[Openbaarheid beperkt tot 01-01-2050](#)
- 15116 Ralph, E.,1978, omslag
[Openbaarheid beperkt tot 01-01-2059](#)

- 15117 Rama, B.,1978 - 1979, omslag
[Openbaarheid beperkt tot 01-01-2056](#)
- 15118 Rama, J.J.,1979, omslag
[Openbaarheid beperkt tot 01-01-2051](#)
- 15119 Rama, Y.B.,1976 - 1979, omslag
[Openbaarheid beperkt tot 01-01-2052](#)
- 15120 Rama-Joeloemsing, D., geb. 16-12-1923, 1976 - 1979, omslag
- 15121 Ramadhin, C.,1978 - 1982, omslag
[Openbaarheid beperkt tot 01-01-2054](#)
- 15122 Ramadhin, H.D.,1975 - 1976, omslag
[Openbaarheid beperkt tot 01-01-2030](#)
- 15123 Ramadhin, J.,1975 - 1980, omslag
[Openbaarheid beperkt tot 01-01-2032](#)
- 15124 Ramadhin, K.,1976 - 1979, omslag
[Openbaarheid beperkt tot 01-01-2026](#)
- 15125 Ramadhin, R.,1977, omslag
[Openbaarheid beperkt tot 01-01-2054](#)
- 15126 Ramadhin, S.,1977 - 1978, omslag
[Openbaarheid beperkt tot 01-01-2032](#)
- 15127 Ramadhin, S.,1975 - 1978, omslag
[Openbaarheid beperkt tot 01-01-2054](#)
- 15128 Ramadhin-Lalji, S.,1975 - 1979, omslag
[Openbaarheid beperkt tot 01-01-2033](#)
- 15129 Ramaekers, M.H.,1978, omslag
[Openbaarheid beperkt tot 01-01-2053](#)
- 15130 Ramak, C.L.,1975, omslag
[Openbaarheid beperkt tot 01-01-2025](#)
- 15131 Ramanad, T.,1978, omslag
[Openbaarheid beperkt tot 01-01-2058](#)
- 15132 Ramanand, D.,1979 - 1983, omslag
[Openbaarheid beperkt tot 01-01-2060](#)
- 15133 Ramanand, K.,1977 - 1990, omslag
[Openbaarheid beperkt tot 01-01-2055](#)
- 15134 Ramanand, S.,1981 - 1983, omslag
[Openbaarheid beperkt tot 01-01-2064](#)
- 15135 Ramanand, S.,1977, omslag
[Openbaarheid beperkt tot 01-01-2054](#)
- 15136 Ramantarsing, J.,1975 - 1979, omslag
[Openbaarheid beperkt tot 01-01-2037](#)
- 15137 Ramantarsingh, S.,1975, omslag
[Openbaarheid beperkt tot 01-01-2048](#)
- 15138 Ramantarsingh, S.,1975, omslag
[Openbaarheid beperkt tot 01-01-2050](#)
- 15139 Ramantou, P.,1975, omslag
[Openbaarheid beperkt tot 01-01-2057](#)
- 15140 Ramasray, B.,1979, omslag
[Openbaarheid beperkt tot 01-01-2030](#)
- 15141 Ramasray, D.,1975, omslag
[Openbaarheid beperkt tot 01-01-2056](#)
- 15142 Ramasray, R.,1978 - 1981, omslag
[Openbaarheid beperkt tot 01-01-2047](#)
- 15143 Ramasray-Jairam, G.,1978 - 1980, omslag
[Openbaarheid beperkt tot 01-01-2044](#)
- 15144 Ramasre, B.S.,1978 - 1979, omslag
[Openbaarheid beperkt tot 01-01-2055](#)
- 15145 Ramasre, K.P.,1975, omslag
[Openbaarheid beperkt tot 01-01-2052](#)
- 15146 Ramathsingh, M.,1975 - 1977, omslag

- [Openbaarheid beperkt tot 01-01-2041](#)
15147 Ramautar, A.R.,1978 - 1979, omslag
[Openbaarheid beperkt tot 01-01-2050](#)
- 15148** Ramautar, B.,1975 - 1980, omslag
[Openbaarheid beperkt tot 01-01-2053](#)
- 15149** Ramautar, B., geb. 25-06-1919, 1978, omslag
- 15150** Ramautar, B.,1975 - 1980, omslag
[Openbaarheid beperkt tot 01-01-2045](#)
- 15151** Ramautar, C.,1979 - 1982, omslag
[Openbaarheid beperkt tot 01-01-2053](#)
- 15152** Ramautar, Ch.,1975, omslag
[Openbaarheid beperkt tot 01-01-2052](#)
- 15153** Ramautar, D.,1977 - 1978, omslag
[Openbaarheid beperkt tot 01-01-2049](#)
- 15154** Ramautar, M.,1976, omslag
[Openbaarheid beperkt tot 01-01-2035](#)
- 15155** Ramautar, M.,1975 - 1980, omslag
[Openbaarheid beperkt tot 01-01-2044](#)
- 15156** Ramautar, M.,1975, omslag
[Openbaarheid beperkt tot 01-01-2056](#)
- 15157** Ramautar, P.,1975 - 1979, omslag
[Openbaarheid beperkt tot 01-01-2029](#)
- 15158** Ramautar, R.,1976 - 1979, omslag
[Openbaarheid beperkt tot 01-01-2031](#)
- 15159** Ramautar, R., geb. 01-10-1904, 1975, stuk
- 15160** Ramautar, R., geb. 09-05-1914, 1975, omslag
- 15161** Ramautar, R.,1976 - 1977, omslag
[Openbaarheid beperkt tot 01-01-2059](#)
- 15162** Ramautar, R.,1975 - 1979, omslag
[Openbaarheid beperkt tot 01-01-2052](#)
- 15163** Ramautar, R.,1975 - 1976, omslag
[Openbaarheid beperkt tot 01-01-2046](#)
- 15164** Ramautar, R.,1975 - 1980, omslag
[Openbaarheid beperkt tot 01-01-2029](#)
- 15165** Ramautar, R.S.,1975 - 1980, pak
[Openbaarheid beperkt tot 01-01-2057](#)
- 15166** Ramautar, S.,1975, omslag
[Openbaarheid beperkt tot 01-01-2041](#)
- 15167** Ramautar, S.,1976, omslag
[Openbaarheid beperkt tot 01-01-2046](#)
- 15168** Ramautar, S.,1975 - 1978, omslag
[Openbaarheid beperkt tot 01-01-2050](#)
- 15169** Ramautar, S.,1976 - 1979, omslag
[Openbaarheid beperkt tot 01-01-2054](#)
- 15170** Ramautar, S.R.,1975, omslag
[Openbaarheid beperkt tot 01-01-2045](#)
- 15171** Ramautar, W.,1978, omslag
[Openbaarheid beperkt tot 01-01-2056](#)
- 15172** Ramautar-Dinanath, M.,1975 - 1979, omslag
[Openbaarheid beperkt tot 01-01-2051](#)
- 15173** Ramautar-Hinnoe,1981 - 1982, omslag
[Openbaarheid beperkt tot 01-01-2058](#)
Geboortedatum onbekend.
- 15174** Ramautar-Ramsodit, H.L.,1975 - 1976, omslag
[Openbaarheid beperkt tot 01-01-2036](#)
- 15175** Ramautarsing, B.,1975 - 1982, omslag
[Openbaarheid beperkt tot 01-01-2035](#)
- 15176** Ramautarsing, M.,1974 - 1975, omslag
[Openbaarheid beperkt tot 01-01-2050](#)

- 15177 Ramautarsing, R.,1975 - 1979, omslag
[Openbaarheid beperkt tot 01-01-2042](#)
- 15178 Ramautarsing, R.,1976 - 1979, omslag
[Openbaarheid beperkt tot 01-01-2040](#)
- 15179 Ramautarsing, R.A.,1977 - 1980, omslag
[Openbaarheid beperkt tot 01-01-2057](#)
- 15180 Ramautarsing, S.,1975 - 1978, omslag
[Openbaarheid beperkt tot 01-01-2051](#)
- 15181 Ramauter, J.,1975 - 1982, omslag
[Openbaarheid beperkt tot 01-01-2042](#)
- 15182 Ramawadh, S.,1977 - 1979, omslag
[Openbaarheid beperkt tot 01-01-2052](#)
- 15183 Ramawadhoebe, P.,1975 - 1979, omslag
[Openbaarheid beperkt tot 01-01-2036](#)
- 15184 Ramawadhoebe, R.,1975 - 1976, omslag
[Openbaarheid beperkt tot 01-01-2049](#)
- 15185 Ramawtazsing-Ascuf, A.,1975, omslag
[Openbaarheid beperkt tot 01-01-2057](#)
- 15186 Rambadal, H.,1977, omslag
[Openbaarheid beperkt tot 01-01-2025](#)
- 15187 Rambalak-Dharampal, G.S.,1977 - 1980, omslag
[Openbaarheid beperkt tot 01-01-2060](#)
- 15188 Rambarak, G., geb. 04-11-1913, 1976 - 1978, omslag
- 15189 Rambaran, A.,1975 - 1979, omslag
[Openbaarheid beperkt tot 01-01-2052](#)
- 15190 Rambaran, B.,1977, omslag
[Openbaarheid beperkt tot 01-01-2027](#)
- 15191 Rambaran, B.,1975 - 1976, omslag
[Openbaarheid beperkt tot 01-01-2042](#)
- 15192 Rambaran, C.,1975 - 1979, omslag
[Openbaarheid beperkt tot 01-01-2054](#)
- 15193 Rambaran, C.,1977 - 1980, omslag
[Openbaarheid beperkt tot 01-01-2042](#)
- 15194 Rambaran, L.,1975, omslag
[Openbaarheid beperkt tot 01-01-2063](#)
- 15195 Rambaran, O.,1978, omslag
[Openbaarheid beperkt tot 01-01-2055](#)
- 15196 Rambaran, R.,1975 - 1979, omslag
[Openbaarheid beperkt tot 01-01-2044](#)
- 15197 Rambaran, R.,1975, omslag
[Openbaarheid beperkt tot 01-01-2057](#)
- 15198 Rambaran, S.,1975, omslag
[Openbaarheid beperkt tot 01-01-2045](#)
- 15199 Rambaran-Bhoewar, D.,1975 - 1977, omslag
[Openbaarheid beperkt tot 01-01-2033](#)
- 15200 Rambaran-Mishre, S.,1975 - 1980, omslag
[Openbaarheid beperkt tot 01-01-2044](#)
- 15201 Rambaran-Patandin, J., geb. 20-05-1907, 1975 - 1979, omslag
- 15202 Rambaran-Sansaar, S.,1975 - 1977, omslag
[Openbaarheid beperkt tot 01-01-2039](#)
- 15203 Rambaratsingh, B., geb. 15-06-1899, 1975, omslag
- 15204 Rambaratsingh, R.,1975 - 1979, omslag
[Openbaarheid beperkt tot 01-01-2033](#)
- 15205 Rambaratsingh, R.,1975, omslag
[Openbaarheid beperkt tot 01-01-2049](#)
- 15206 Rambaratsingh, S.,1975, omslag
[Openbaarheid beperkt tot 01-01-2051](#)
- 15207 Rambaratsingh, S.,1975, omslag

- [Openbaarheid beperkt tot 01-01-2028](#)
15208 Rambaruth, J.,1975, omslag
- 15209** Rambhadjan, A.,1975, omslag
[Openbaarheid beperkt tot 01-01-2033](#)
- 15210** Rambhadjan, K.,1976 - 1979, omslag
[Openbaarheid beperkt tot 01-01-2029](#)
- 15211** Rambhadjan, L.,1976, omslag
[Openbaarheid beperkt tot 01-01-2055](#)
- 15212** Rambhadjan, M.,1976 - 1977, omslag
[Openbaarheid beperkt tot 01-01-2050](#)
- 15213** Rambhajan, R.,1975 - 1979, omslag
[Openbaarheid beperkt tot 01-01-2030](#)
- 15214** Rambhajan, R.,1978 - 1979, omslag
[Openbaarheid beperkt tot 01-01-2052](#)
- 15215** Rambharse, C.,1975, omslag
[Openbaarheid beperkt tot 01-01-2050](#)
- 15216** Rambocus, A.,1975 - 1979, omslag
[Openbaarheid beperkt tot 01-01-2057](#)
- 15217** Ramchand, H., geb. 26-09-1921, 1975, omslag
- 15218** Ramchand-Sewrajsingh, K.,1975 - 1979, omslag
[Openbaarheid beperkt tot 01-01-2050](#)
- 15219** Ramcharan, A.S.,1975 - 1979, omslag
[Openbaarheid beperkt tot 01-01-2040](#)
- 15220** Ramcharan, B.,1975 - 1979, omslag
[Openbaarheid beperkt tot 01-01-2043](#)
- 15221** Ramcharan, D.,1979, omslag
[Openbaarheid beperkt tot 01-01-2053](#)
- 15222** Ramcharan, G., geb. 07-12-1914, 1978 - 1979, omslag
- 15223** Ramcharan, H.,1979 - 1981, omslag
[Openbaarheid beperkt tot 01-01-2035](#)
- 15224** Ramcharan, I.H.J.,1978 - 1980, omslag
[Openbaarheid beperkt tot 01-01-2043](#)
- 15225** Ramcharan, J.,1975 - 1979, omslag
[Openbaarheid beperkt tot 01-01-2039](#)
- 15226** Ramcharan, J.,1976 - 1979, omslag
[Openbaarheid beperkt tot 01-01-2046](#)
- 15227** Ramcharan, K.,1975 - 1977, omslag
[Openbaarheid beperkt tot 01-01-2026](#)
- 15228** Ramcharan, L.,1977 - 1978, omslag
[Openbaarheid beperkt tot 01-01-2055](#)
- 15229** Ramcharan, L., geb. 25-03-1910, 1976 - 1979, omslag
- 15230** Ramcharan, M.,1975 - 1977, omslag
[Openbaarheid beperkt tot 01-01-2051](#)
- 15231** Ramcharan, M.,1975 - 1979, omslag
[Openbaarheid beperkt tot 01-01-2035](#)
- 15232** Ramcharan, N.,1975 - 1979, omslag
[Openbaarheid beperkt tot 01-01-2032](#)
- 15233** Ramcharan, R.,1975 - 1976, omslag
[Openbaarheid beperkt tot 01-01-2042](#)
- 15234** Ramcharan, R.,1976 - 1979, omslag
[Openbaarheid beperkt tot 01-01-2025](#)
- 15235** Ramcharan, R.,1975, omslag
[Openbaarheid beperkt tot 01-01-2048](#)
- 15236** Ramcharan, R.,1975 - 1983, omslag
[Openbaarheid beperkt tot 01-01-2042](#)
- 15237** Ramcharan, R.,1976 - 1979, omslag
[Openbaarheid beperkt tot 01-01-2048](#)
- 15238** Ramcharan, R.,1975 - 1979, omslag
[Openbaarheid beperkt tot 01-01-2041](#)

- 15239 Ramcharan, R.,1975 - 1979, omslag
[Openbaarheid beperkt tot 01-01-2046](#)
- 15240 Ramcharan, R.G.,1975 - 1978, omslag
[Openbaarheid beperkt tot 01-01-2043](#)
- 15241 Ramcharan, R.H.,1976, omslag
[Openbaarheid beperkt tot 01-01-2043](#)
- 15242 Ramcharan, R.R.,1975 - 1980, omslag
[Openbaarheid beperkt tot 01-01-2030](#)
- 15243 Ramcharan, S.,1975 - 1979, omslag
[Openbaarheid beperkt tot 01-01-2044](#)
- 15244 Ramcharan, S.,1976 - 1978, omslag
[Openbaarheid beperkt tot 01-01-2054](#)
- 15245 Ramcharan, S., geb. 15-05-1918, 1975 - 1979, omslag
- 15246 Ramcharan, S.,1975, omslag
[Openbaarheid beperkt tot 01-01-2026](#)
- 15247 Ramcharan, S.,1975 - 1979, omslag
[Openbaarheid beperkt tot 01-01-2052](#)
- 15248 Ramcharan, S.,1976 - 1984, omslag
[Openbaarheid beperkt tot 01-01-2045](#)
- 15249 Ramcharan, W.,1978 - 1980, omslag
[Openbaarheid beperkt tot 01-01-2058](#)
- 15250 Ramcharan-Sardjoe, R.,1976 - 1979, omslag
[Openbaarheid beperkt tot 01-01-2055](#)
- 15251 Ramdajal, B.,1976 - 1978, omslag
[Openbaarheid beperkt tot 01-01-2051](#)
- 15252 Ramdajal, R.,1976, omslag
[Openbaarheid beperkt tot 01-01-2025](#)
- 15253 Ramdajal, T.,1975 - 1977, omslag
[Openbaarheid beperkt tot 01-01-2033](#)
- 15254 Ramdajal-Bhagwandin, S.,1975 - 1982, omslag
[Openbaarheid beperkt tot 01-01-2046](#)
- 15255 Ramdajal-Gajadien, P.,1976 - 1978, omslag
[Openbaarheid beperkt tot 01-01-2036](#)
- 15256 Ramdajali, K.S.,1976, omslag
[Openbaarheid beperkt tot 01-01-2042](#)
- 15257 Ramdal-Ramcharan, H.A.,1976 - 1978, omslag
[Openbaarheid beperkt tot 01-01-2042](#)
- 15258 Ramdaras, B.,1976 - 1979, omslag
[Openbaarheid beperkt tot 01-01-2032](#)
- 15259 Ramdas, A.,1975 - 1978, omslag
[Openbaarheid beperkt tot 01-01-2053](#)
- 15260 Ramdas, A.S.,1976 - 1978, omslag
[Openbaarheid beperkt tot 01-01-2039](#)
- 15261 Ramdas, C.B.,1975 - 1978, omslag
[Openbaarheid beperkt tot 01-01-2037](#)
- 15262 Ramdas, C.S.,1975, omslag
[Openbaarheid beperkt tot 01-01-2059](#)
- 15263 Ramdas, H.,1975, omslag
[Openbaarheid beperkt tot 01-01-2055](#)
- 15264 Ramdas, H.B.,1975 - 1977, omslag
[Openbaarheid beperkt tot 01-01-2049](#)
- 15265 Ramdas, I.,1975 - 1978, omslag
[Openbaarheid beperkt tot 01-01-2038](#)
- 15266 Ramdas, L.L.,1975, omslag
[Openbaarheid beperkt tot 01-01-2061](#)
- 15267 Ramdas, M.,1975, omslag
[Openbaarheid beperkt tot 01-01-2035](#)
- 15268 Ramdas, R.,1976 - 1979, omslag
[Openbaarheid beperkt tot 01-01-2036](#)

- 15269 Ramdas, R.,1975 - 1978, omslag
[Openbaarheid beperkt tot 01-01-2029](#)
- 15270 Ramdas, R.,1976 - 1979, omslag
[Openbaarheid beperkt tot 01-01-2048](#)
- 15271 Ramdas, S.,1976 - 1979, omslag
[Openbaarheid beperkt tot 01-01-2041](#)
- 15272 Ramdas, S.,1975 - 1978, omslag
[Openbaarheid beperkt tot 01-01-2045](#)
- 15273 Ramdas, T.,1975, omslag
[Openbaarheid beperkt tot 01-01-2057](#)
- 15274 Ramdas, T.,1975, omslag
[Openbaarheid beperkt tot 01-01-2051](#)
- 15275 Ramdas-Mohan, R.,1976, omslag
[Openbaarheid beperkt tot 01-01-2044](#)
- 15276 Ramdas-Nahoe, P.,1975 - 1979, omslag
[Openbaarheid beperkt tot 01-01-2042](#)
- 15277 Ramdas-Ramnathsing, K.,1975, omslag
[Openbaarheid beperkt tot 01-01-2032](#)
- 15278 Ramdas-Soekhai, S.,1976 - 1982, omslag
[Openbaarheid beperkt tot 01-01-2030](#)
- 15279 Ramdat, C.S.D.,1978 - 1981, omslag
[Openbaarheid beperkt tot 01-01-2039](#)
- 15280 Ramdat Tewari, P.,1975 - 1979, omslag
[Openbaarheid beperkt tot 01-01-2045](#)
- 15281 Ramdayal, A.S.,1975, omslag
[Openbaarheid beperkt tot 01-01-2051](#)
- 15282 Ramdayal, G.S.,1978 - 1979, omslag
[Openbaarheid beperkt tot 01-01-2034](#)
- 15283 Ramdhan, F., geb. 26-03-1917, 1975, omslag
- 15284 Ramdhan, P.,1975, omslag
[Openbaarheid beperkt tot 01-01-2055](#)
- 15285 Ramdhan, P.,1976 - 1979, omslag
[Openbaarheid beperkt tot 01-01-2055](#)
- 15286 Ramdhan, P.,1975 - 1977, omslag
[Openbaarheid beperkt tot 01-01-2046](#)
- 15287 Ramdhan, P., geb. 21-10-1919, 1975, omslag
- 15288 Ramdhan, R.D.,1975 - 1977, omslag
[Openbaarheid beperkt tot 01-01-2041](#)
- 15289 Ramdhan, S.J.,1975, omslag
[Openbaarheid beperkt tot 01-01-2055](#)
- 15290 Ramdhan-Maggan, S.,1975 - 1981, omslag
[Openbaarheid beperkt tot 01-01-2058](#)
- 15291 Ramdhani, B.S.,1977, omslag
[Openbaarheid beperkt tot 01-01-2034](#)
- 15292 Ramdhani, I.H.,1976 - 1979, omslag
[Openbaarheid beperkt tot 01-01-2057](#)
- 15293 Ramdhani, R.,1975 - 1979, omslag
[Openbaarheid beperkt tot 01-01-2040](#)
- 15294 Ramdhani, R.,1975 - 1977, omslag
[Openbaarheid beperkt tot 01-01-2049](#)
- 15295 Ramdhani, S.,1977, omslag
[Openbaarheid beperkt tot 01-01-2033](#)
- 15296 Ramdhani, S., geb. 14-12-1915, 1975 - 1976, omslag
- 15297 Ramdhani-Gunputsingh, K.K.,1976 - 1978, omslag
[Openbaarheid beperkt tot 01-01-2055](#)
- 15298 Ramdharie, K.,1975 - 1978, omslag
[Openbaarheid beperkt tot 01-01-2046](#)
- 15299 Ramdharie, T.,1977, omslag
[Openbaarheid beperkt tot 01-01-2034](#)

- 15300** Ramdhiansing, H.O.,1978, omslag
[Openbaarheid beperkt tot 01-01-2057](#)
- 15301** Ramdhiansing, J.,1977 - 1979, omslag
[Openbaarheid beperkt tot 01-01-2037](#)
- 15302** Ramdhiansing, J.C.D.,1977 - 1978, omslag
[Openbaarheid beperkt tot 01-01-2050](#)
- 15303** Ramdhiansing, M.A.,1975 - 1977, omslag
[Openbaarheid beperkt tot 01-01-2049](#)
- 15304** Ramdhiansing, R.,1979 - 1981, omslag
[Openbaarheid beperkt tot 01-01-2046](#)
- 15305** Ramdien, A.I.,1976 - 1978, omslag
[Openbaarheid beperkt tot 01-01-2046](#)
- 15306** Ramdien, A.J.S.,1975 - 1979, omslag
[Openbaarheid beperkt tot 01-01-2037](#)
- 15307** Ramdien, B., geb. 07-04-1921, 1975 - 1976, omslag
- 15308** Ramdien, D.,1976 - 1977, omslag
[Openbaarheid beperkt tot 01-01-2045](#)
- 15309** Ramdien, H.,1977, omslag
[Openbaarheid beperkt tot 01-01-2053](#)
- 15310** Ramdien, H.H.,1979, omslag
[Openbaarheid beperkt tot 01-01-2045](#)
- 15311** Ramdien, J.,1978 - 1979, omslag
[Openbaarheid beperkt tot 01-01-2025](#)
- 15312** Ramdien, S,1975, omslag
[Openbaarheid beperkt tot 01-01-2051](#)
Geboortedatum onbekend.
- 15313** Ramdien, S.,1975 - 1979, omslag
[Openbaarheid beperkt tot 01-01-2040](#)
- 15314** Ramdien, S.,1978 - 1981, omslag
[Openbaarheid beperkt tot 01-01-2054](#)
- 15315** Ramdien, T.,1975 - 1979, omslag
[Openbaarheid beperkt tot 01-01-2056](#)
- 15316** Ramdien, W.S.,1975 - 1980, omslag
[Openbaarheid beperkt tot 01-01-2032](#)
- 15317** Ramdihal, B.E.,1975 - 1981, omslag
[Openbaarheid beperkt tot 01-01-2044](#)
- 15318** Ramdihal, M.,1975 - 1979, omslag
[Openbaarheid beperkt tot 01-01-2046](#)
- 15319** Ramdihal, R.,1976 - 1979, omslag
[Openbaarheid beperkt tot 01-01-2056](#)
- 15320** Ramdihal, S.,1975 - 1976, omslag
[Openbaarheid beperkt tot 01-01-2057](#)
- 15321** Ramdin, D.,1977 - 1978, omslag
[Openbaarheid beperkt tot 01-01-2041](#)
- 15322** Ramdin, G.,1975 - 1977, omslag
[Openbaarheid beperkt tot 01-01-2054](#)
- 15323** Ramdin, H.,1977 - 1980, omslag
[Openbaarheid beperkt tot 01-01-2055](#)
- 15324** Ramdin, P., geb. 10-07-1922, 1975 - 1979, omslag
- 15325** Ramdin, P.A.,1975 - 1979, omslag
[Openbaarheid beperkt tot 01-01-2056](#)
- 15326** Ramdin, S.,1975, omslag
[Openbaarheid beperkt tot 01-01-2046](#)
- 15327** Ramdin-Patandin, R.L.,1976 - 1978, omslag
[Openbaarheid beperkt tot 01-01-2048](#)
- 15328** Ramdin-Ramadin, K.,1977 - 1980, omslag
[Openbaarheid beperkt tot 01-01-2050](#)
- 15329** Ramdin-Soekhoe, A.R.,1975, omslag
[Openbaarheid beperkt tot 01-01-2035](#)

- 15330 Ramdjan, A.,1975, omslag
[Openbaarheid beperkt tot 01-01-2055](#)
- 15331 Ramdjan, A.A.,1975 - 1979, omslag
[Openbaarheid beperkt tot 01-01-2033](#)
- 15332 Ramdjan, A.G.,1975, omslag
[Openbaarheid beperkt tot 01-01-2053](#)
- 15333 Ramdjan, A.K.,1975 - 1977, omslag
[Openbaarheid beperkt tot 01-01-2026](#)
- 15334 Ramdjan, A.R.,1975 - 1979, omslag
[Openbaarheid beperkt tot 01-01-2040](#)
- 15335 Ramdjan, A.S.,1975 - 1979, omslag
[Openbaarheid beperkt tot 01-01-2032](#)
- 15336 Ramdjan, H.,1975, omslag
[Openbaarheid beperkt tot 01-01-2047](#)
- 15337 Ramdjan, M., geb. 01-02-1914, 1978 - 1979, omslag
- 15338 Ramdjan, M.A.,1975 - 1979, omslag
[Openbaarheid beperkt tot 01-01-2052](#)
- 15339 Ramdjan, M.A.,1975 - 1979, omslag
[Openbaarheid beperkt tot 01-01-2043](#)
- 15340 Ramdjan, M.M.,1976 - 1979, omslag
[Openbaarheid beperkt tot 01-01-2041](#)
- 15341 Ramdjan, S., geb. 28-10-1922, 1978, omslag
- 15342 Ramdjanamsingh, H.,1977 - 1980, omslag
[Openbaarheid beperkt tot 01-01-2026](#)
- 15343 Ramdjanamsingh, S., geb. 23-11-1923, 1975 - 1979, omslag
- 15344 Ramdjanamsingh-Sunderpersad Lall, R.,1976 - 1979, omslag
[Openbaarheid beperkt tot 01-01-2025](#)
- 15345 Ramdjanbeg, M.,1975 - 1977, omslag
[Openbaarheid beperkt tot 01-01-2033](#)
- 15346 Ramdjanbeg, M., geb. 06-12-1921, 1975 - 1979, omslag
- 15347 Ramdjanbeg, M.,1975 - 1977, omslag
[Openbaarheid beperkt tot 01-01-2046](#)
- 15348 Ramdjanbeg, M.L.,1975 - 1979, omslag
[Openbaarheid beperkt tot 01-01-2050](#)
- 15349 Ramdjanbeg, M.N.,1974 - 1979, omslag
[Openbaarheid beperkt tot 01-01-2057](#)
- 15350 Ramdjanbeg, M.O.,1976 - 1977, omslag
[Openbaarheid beperkt tot 01-01-2051](#)
- 15351 Ramdjanbeg, M.R.A.,1977 - 1979, omslag
[Openbaarheid beperkt tot 01-01-2055](#)
- 15352 Ramdjas, A.T.,1975 - 1979, omslag
[Openbaarheid beperkt tot 01-01-2039](#)
- 15353 Ramdjas, G.,1975, omslag
[Openbaarheid beperkt tot 01-01-2037](#)
- 15354 Ramdjas, R.,1976 - 1978, omslag
[Openbaarheid beperkt tot 01-01-2047](#)
- 15355 Ramdjas, S.,1977, omslag
[Openbaarheid beperkt tot 01-01-2048](#)
- 15356 Ramdjas-Ghazi, L.S.,1975, omslag
[Openbaarheid beperkt tot 01-01-2050](#)
- 15357 Ramdjielal, C.,1975 - 1978, omslag
[Openbaarheid beperkt tot 01-01-2025](#)
- 15358 Ramdjielal, L.,1978 - 1982, omslag
[Openbaarheid beperkt tot 01-01-2057](#)
- 15359 Ramdjielal, R.,1975 - 1978, omslag
[Openbaarheid beperkt tot 01-01-2053](#)

- 15360** Ramdoel, S.,1976 - 1978, omslag
[Openbaarheid beperkt tot 01-01-2053](#)
- 15361** Ramdoelare-Panday, M.,1978 - 1981, omslag
[Openbaarheid beperkt tot 01-01-2042](#)
- 15362** Ramdoelare-Panday, R.,1976 - 1984, omslag
[Openbaarheid beperkt tot 01-01-2057](#)
- 15363** Ramdoelare-Panday, R.,1975 - 1979, omslag
[Openbaarheid beperkt tot 01-01-2038](#)
- 15364** Ramdoelare-Panday, R.,1976 - 1979, omslag
[Openbaarheid beperkt tot 01-01-2026](#)
- 15365** Ramdoelare-Panday, S.,1983 - 1984, omslag
[Openbaarheid beperkt tot 01-01-2035](#)
- 15366** Ramdoelare-Panday, T.S.,1975 - 1977, omslag
[Openbaarheid beperkt tot 01-01-2045](#)
- 15367** Ramesar, N.I.,1975, omslag
[Openbaarheid beperkt tot 01-01-2036](#)
- 15368** Ramesar, R.,1975, stuk
[Openbaarheid beperkt tot 01-01-2055](#)
- 15369** Ramesar, R.,1977 - 1981, omslag
[Openbaarheid beperkt tot 01-01-2052](#)
- 15370** Ramesar, V.A.,1976 - 1977, omslag
[Openbaarheid beperkt tot 01-01-2034](#)
- 15371** Ramessar, K.,1975 - 1978, omslag
[Openbaarheid beperkt tot 01-01-2055](#)
- 15372** Ramessar, R.,1975 - 1979, omslag
[Openbaarheid beperkt tot 01-01-2038](#)
- 15373** Ramessar, W.,1975 - 1978, omslag
[Openbaarheid beperkt tot 01-01-2044](#)
- 15374** Ramessersing, K.,1975 - 1980, omslag
[Openbaarheid beperkt tot 01-01-2042](#)
- 15375** Rameswar, A.S.,1977 - 1978, omslag
[Openbaarheid beperkt tot 01-01-2045](#)
- 15376** Rameswar, C.,1978 - 1979, omslag
[Openbaarheid beperkt tot 01-01-2059](#)
- 15377** Rameswar, G.,1975 - 1979, omslag
[Openbaarheid beperkt tot 01-01-2044](#)
- 15378** Rameswar, R.K.,1978 - 1979, omslag
[Openbaarheid beperkt tot 01-01-2055](#)
- 15379** Rameswar, S.,1975, omslag
[Openbaarheid beperkt tot 01-01-2051](#)
- 15380** Ramfali-Khoerlal, F.R.,1975, omslag
[Openbaarheid beperkt tot 01-01-2035](#)
- 15381** Ramgati, S,1976, stuk
[Openbaarheid beperkt tot 01-01-2052](#)
Geboortedatum onbekend.
- 15382** Ramgolan, N.,1975, omslag
[Openbaarheid beperkt tot 01-01-2056](#)
- 15383** Ramgolan, T.,1976 - 1979, omslag
[Openbaarheid beperkt tot 01-01-2034](#)
- 15384** Ramharakh, H.,1975, omslag
[Openbaarheid beperkt tot 01-01-2048](#)
- 15385** Ramharek, B.,1975, omslag
[Openbaarheid beperkt tot 01-01-2042](#)
- 15386** Ramhee, A.H.,1975 - 1979, omslag
[Openbaarheid beperkt tot 01-01-2054](#)
- 15387** Ramhiet, S.,1977 - 1978, omslag
[Openbaarheid beperkt tot 01-01-2053](#)
- 15388** Ramhiet-Abdoelkariem, N.N.,1975 - 1979, omslag
[Openbaarheid beperkt tot 01-01-2053](#)

- 15389 Ramhiet-Naipal, P.,1975 - 1977, omslag
[Openbaarheid beperkt tot 01-01-2055](#)
- 15390 Ramhit, A.,1975, stuk
[Openbaarheid beperkt tot 01-01-2032](#)
- 15391 Ramhit, R.,1975, omslag
[Openbaarheid beperkt tot 01-01-2038](#)
- 15392 Ramhout-Rewti, B., geb. 27-02-1913, 1975, omslag
- 15393 Ramijawan, D.,1975 - 1978, omslag
[Openbaarheid beperkt tot 01-01-2051](#)
- 15394 Ramirez, T.A.,1977 - 1980, omslag
[Openbaarheid beperkt tot 01-01-2033](#)
- 15395 Ramjanam, J.,1975, stuk
[Openbaarheid beperkt tot 01-01-2049](#)
- 15396 Ramjanam, J.,1978, omslag
[Openbaarheid beperkt tot 01-01-2052](#)
- 15397 Ramjanam, L.,1975 - 1978, omslag
[Openbaarheid beperkt tot 01-01-2044](#)
- 15398 Ramjanam, S., geb. 11-03-1919, 1976 - 1978, omslag
- 15399 Ramjatan, R.,1975 - 1978, omslag
[Openbaarheid beperkt tot 01-01-2052](#)
- 15400 Ramjiawan, B.,1975, omslag
[Openbaarheid beperkt tot 01-01-2059](#)
- 15401 Ramjiawan, B.,1981 - 1982, omslag
[Openbaarheid beperkt tot 01-01-2061](#)
- 15402 Ramjiawan, B.C.,1975 - 1977, omslag
[Openbaarheid beperkt tot 01-01-2048](#)
- 15403 Ramjiawan, C.,1975 - 1979, omslag
[Openbaarheid beperkt tot 01-01-2052](#)
- 15404 Ramjiawan, D.,1975 - 1979, omslag
[Openbaarheid beperkt tot 01-01-2037](#)
- 15405 Ramjiawan, H.,1975 - 1981, omslag
[Openbaarheid beperkt tot 01-01-2044](#)
- 15406 Ramjiawan, K.,1981 - 1982, omslag
[Openbaarheid beperkt tot 01-01-2062](#)
- 15407 Ramjiawan, R.,1975 - 1976, omslag
[Openbaarheid beperkt tot 01-01-2057](#)
- 15408 Ramjiawan, R., geb. 28-11-1918, 1976 - 1984, omslag
- 15409 Ramjiawan, S.,1975 - 1976, omslag
[Openbaarheid beperkt tot 01-01-2036](#)
- 15410 Ramkelawan, T.,1975, omslag
[Openbaarheid beperkt tot 01-01-2048](#)
- 15411 Ramkhekawan, B.,1980, omslag
[Openbaarheid beperkt tot 01-01-2045](#)
- 15412 Ramkhekawan, B.,1975 - 1978, omslag
[Openbaarheid beperkt tot 01-01-2030](#)
- 15413 Ramkhelawan, B.,1975 - 1982, omslag
[Openbaarheid beperkt tot 01-01-2043](#)
- 15414 Ramkhelawan, B., geb. 28-06-1914, 1978 - 1979,
omslag
- 15415 Ramkhelawan, C.,1975, omslag
[Openbaarheid beperkt tot 01-01-2026](#)
- 15416 Ramkhelawan, D.,1975 - 1979, omslag
[Openbaarheid beperkt tot 01-01-2042](#)
- 15417 Ramkhelawan, F.,1975, omslag
[Openbaarheid beperkt tot 01-01-2042](#)
- 15418 Ramkhelawan, H.,1975 - 1979, omslag
[Openbaarheid beperkt tot 01-01-2038](#)
- 15419 Ramkhelawan, H.C.,1976, omslag
[Openbaarheid beperkt tot 01-01-2046](#)

- 15420 Ramkhelawan, I.J.,1976, omslag
[Openbaarheid beperkt tot 01-01-2051](#)
- 15421 Ramkhelawan, I.S., geb. 09-07-1923, 1975, stuk
- 15422 Ramkhelawan, K.,1975 - 1978, omslag
[Openbaarheid beperkt tot 01-01-2034](#)
- 15423 Ramkhelawan, M.,1975, omslag
[Openbaarheid beperkt tot 01-01-2048](#)
- 15424 Ramkhelawan, R.,1975, omslag
[Openbaarheid beperkt tot 01-01-2056](#)
- 15425 Ramkhelawan, R.,1975 - 1979, omslag
[Openbaarheid beperkt tot 01-01-2040](#)
- 15426 Ramkhelawan, S.,1975 - 1978, omslag
[Openbaarheid beperkt tot 01-01-2039](#)
- 15427 Ramkhelawan, S.,1975 - 1976, omslag
[Openbaarheid beperkt tot 01-01-2055](#)
- 15428 Ramkhelawan, S.,1975 - 1976, omslag
[Openbaarheid beperkt tot 01-01-2047](#)
- 15429 Ramkhelawan-Jadnanansing, E.C.,1975 - 1976, omslag
[Openbaarheid beperkt tot 01-01-2049](#)
- 15430 Ramkisoen, A.,1975, omslag
[Openbaarheid beperkt tot 01-01-2044](#)
- 15431 Ramkisoen, C.,1975, omslag
[Openbaarheid beperkt tot 01-01-2056](#)
- 15432 Ramkisoen, D.,1976 - 1980, omslag
[Openbaarheid beperkt tot 01-01-2046](#)
- 15433 Ramkisoen, D.,1976 - 1979, omslag
[Openbaarheid beperkt tot 01-01-2054](#)
- 15434 Ramkisoen, D.,1978 - 1981, omslag
[Openbaarheid beperkt tot 01-01-2056](#)
- 15435 Ramkisoen, J.,1975, omslag
[Openbaarheid beperkt tot 01-01-2047](#)
- 15436 Ramkisoen, M., geb. 02-12-1917, 1975 - 1977, omslag
- 15437 Ramkisoen, M.,1975 - 1983, omslag
[Openbaarheid beperkt tot 01-01-2037](#)
- 15438 Ramkisoen, R.,1975 - 1979, omslag
[Openbaarheid beperkt tot 01-01-2040](#)
- 15439 Ramkisoen, S.,1975 - 1979, omslag
[Openbaarheid beperkt tot 01-01-2028](#)
- 15440 Ramkisoen, S.,1975, omslag
[Openbaarheid beperkt tot 01-01-2042](#)
- 15441 Ramkisoen, S., geb. 09-12-1917, 1975 - 1976, omslag
- 15442 Ramkisoen-Panday, S.,1978 - 1980, omslag
[Openbaarheid beperkt tot 01-01-2052](#)
- 15443 Ramkisoensing, P., geb. 18-10-1922, 1978, omslag
- 15444 Ramkisoensing, S.,1975 - 1978, omslag
[Openbaarheid beperkt tot 01-01-2056](#)
- 15445 Ramkisoensingh, S., geb. 22-07-1914, 1975 - 1976, omslag
- 15446 Ramkissoen, P.G.,1975, omslag
[Openbaarheid beperkt tot 01-01-2049](#)
- 15447 Ramlagan, R.,1975 - 1980, omslag
[Openbaarheid beperkt tot 01-01-2049](#)
- 15448 Ramlagan, S.,1975 - 1976, omslag
[Openbaarheid beperkt tot 01-01-2049](#)
- 15449 Ramlaghan-Naipal, S.,1975, omslag
[Openbaarheid beperkt tot 01-01-2038](#)
- 15450 Ramlakhan, J.P.,1975 - 1979, omslag
[Openbaarheid beperkt tot 01-01-2028](#)

- 15451 Ramlakhan, O,1975, omslag
[Openbaarheid beperkt tot 01-01-2051](#)
Geboortedatum onbekend.
- 15452 Ramlakhan, S.,1975 - 1983, omslag
[Openbaarheid beperkt tot 01-01-2031](#)
- 15453 Ramlakhan, T.Z.,1978 - 1980, omslag
[Openbaarheid beperkt tot 01-01-2054](#)
- 15454 Ramlal, C.,1975 - 1978, omslag
[Openbaarheid beperkt tot 01-01-2054](#)
- 15455 Ramlal, C.,1976 - 1978, omslag
[Openbaarheid beperkt tot 01-01-2052](#)
- 15456 Ramlal, D.,1975, omslag
[Openbaarheid beperkt tot 01-01-2052](#)
- 15457 Ramlal, G.,1976 - 1978, omslag
[Openbaarheid beperkt tot 01-01-2051](#)
- 15458 Ramlal, J.,1975, omslag
[Openbaarheid beperkt tot 01-01-2033](#)
- 15459 Ramlal, K.,1975 - 1978, omslag
[Openbaarheid beperkt tot 01-01-2049](#)
- 15460 Ramlal, K.,1975 - 1980, omslag
[Openbaarheid beperkt tot 01-01-2039](#)
- 15461 Ramlal, L.S.,1975, omslag
[Openbaarheid beperkt tot 01-01-2056](#)
- 15462 Ramlal, M.,1976, omslag
[Openbaarheid beperkt tot 01-01-2042](#)
- 15463 Ramlal, P.,1977 - 1980, omslag
[Openbaarheid beperkt tot 01-01-2053](#)
- 15464 Ramlal, R.,1975 - 1979, omslag
[Openbaarheid beperkt tot 01-01-2049](#)
- 15465 Ramlal, R.,1975 - 1980, omslag
[Openbaarheid beperkt tot 01-01-2052](#)
- 15466 Ramlal, R.,1975 - 1978, omslag
[Openbaarheid beperkt tot 01-01-2033](#)
- 15467 Ramlal, R., geb. 22-03-1915, 1975 - 1977, omslag
- 15468 Ramlal, R.C.,1978 - 1980, omslag
[Openbaarheid beperkt tot 01-01-2052](#)
- 15469 Ramlal, S., geb. 18-04-1904, 1976 - 1979, omslag
- 15470 Ramlal, S.,1976 - 1979, omslag
[Openbaarheid beperkt tot 01-01-2026](#)
- 15471 Ramlal, S.,1979, omslag
[Openbaarheid beperkt tot 01-01-2053](#)
- 15472 Ramlal, S.,1977 - 1982, omslag
[Openbaarheid beperkt tot 01-01-2055](#)
- 15473 Ramlal, S.G.,1975 - 1978, omslag
[Openbaarheid beperkt tot 01-01-2044](#)
- 15474 Ramlal, T.,1975 - 1981, omslag
[Openbaarheid beperkt tot 01-01-2054](#)
- 15475 Ramlochan, T.,1975, omslag
[Openbaarheid beperkt tot 01-01-2032](#)
- 15476 Ramlochan-Tewari, A.,1975, omslag
[Openbaarheid beperkt tot 01-01-2037](#)
- 15477 Ramlochan-Tewari, B.,1975, omslag
[Openbaarheid beperkt tot 01-01-2030](#)
- 15478 Ramlochan-Tewari, R.,1977 - 1978, omslag
[Openbaarheid beperkt tot 01-01-2050](#)
- 15479 Ramman, A.K.R.,1977, omslag
[Openbaarheid beperkt tot 01-01-2054](#)
- 15480 Ramnandanlall, M.,1975 - 1979, omslag
[Openbaarheid beperkt tot 01-01-2049](#)

- 15481 Ramnandanlall, N.,1977 - 1979, omslag
[Openbaarheid beperkt tot 01-01-2053](#)
- 15482 Ramnandanlall, S.,1975, omslag
[Openbaarheid beperkt tot 01-01-2060](#)
- 15483 Ramnarain, C.,1975 - 1980, omslag
[Openbaarheid beperkt tot 01-01-2057](#)
- 15484 Ramnarain, D.,1975 - 1977, omslag
[Openbaarheid beperkt tot 01-01-2045](#)
- 15485 Ramnarain, D.,1977 - 1979, omslag
[Openbaarheid beperkt tot 01-01-2059](#)
- 15486 Ramnarain, J.,1976 - 1977, omslag
[Openbaarheid beperkt tot 01-01-2042](#)
- 15487 Ramnarain, K.,1975 - 1976, omslag
[Openbaarheid beperkt tot 01-01-2052](#)
- 15488 Ramnarain, R., geb. 24-11-1923, 1975, omslag
- 15489 Ramnarain, R.,1975 - 1981, omslag
[Openbaarheid beperkt tot 01-01-2056](#)
- 15490 Ramnarain, R.,1975 - 1979, omslag
[Openbaarheid beperkt tot 01-01-2056](#)
- 15491 Ramnarain-Bhagirathie, S.,1976, omslag
[Openbaarheid beperkt tot 01-01-2038](#)
- 15492 Ramnares, H.,1977 - 1978, omslag
[Openbaarheid beperkt tot 01-01-2055](#)
- 15493 Ramnares, L.,1975 - 1978, omslag
[Openbaarheid beperkt tot 01-01-2042](#)
- 15494 Ramnares, M., geb. ca. 1908, 1975 - 1979, omslag
- 15495 Ramnath, G.,1975 - 1979, omslag
[Openbaarheid beperkt tot 01-01-2040](#)
- 15496 Ramnath, H.,1976, omslag
[Openbaarheid beperkt tot 01-01-2033](#)
- 15497 Ramnath, M.,1976 - 1979, omslag
[Openbaarheid beperkt tot 01-01-2052](#)
- 15498 Ramnath, M.,1975 - 1982, omslag
[Openbaarheid beperkt tot 01-01-2055](#)
- 15499 Ramnath, R.,1975 - 1979, omslag
[Openbaarheid beperkt tot 01-01-2048](#)
- 15500 Ramnath-Ratiram, L.,1978, omslag
[Openbaarheid beperkt tot 01-01-2053](#)
- 15501 Ramnathsingh, B.,1975, omslag
[Openbaarheid beperkt tot 01-01-2059](#)
- 15502 Ramnun, D.D.,1975 - 1979, omslag
[Openbaarheid beperkt tot 01-01-2046](#)
- 15503 Ramoochsingh, K.F.,1975 - 1976, omslag
[Openbaarheid beperkt tot 01-01-2043](#)
- 15504 Ramos, D.A., geb. 12-11-1918, 1978 - 1982, omslag
- 15505 Rampersad, C.,1975 - 1979, omslag
[Openbaarheid beperkt tot 01-01-2050](#)
- 15506 Rampersad, H.,1975, omslag
[Openbaarheid beperkt tot 01-01-2051](#)
- 15507 Rampersad, H.R.,1975, omslag
[Openbaarheid beperkt tot 01-01-2050](#)
- 15508 Rampersad, J,1975, omslag
[Openbaarheid beperkt tot 01-01-2051](#)
Geboortedatum onbekend.
- 15509 Rampersad, J.,1975 - 1976, omslag
[Openbaarheid beperkt tot 01-01-2049](#)
- 15510 Rampersad, J.,1975 - 1982, omslag
[Openbaarheid beperkt tot 01-01-2051](#)
- 15511 Rampersad, J., geb. 27-10-1914, 1976, omslag

- 15512 Rampersad, K.,1977 - 1978, omslag
[Openbaarheid beperkt tot 01-01-2039](#)
- 15513 Rampersad, N.,1977 - 1978, omslag
[Openbaarheid beperkt tot 01-01-2060](#)
- 15514 Rampersad, N.P.,1975 - 1978, omslag
[Openbaarheid beperkt tot 01-01-2036](#)
- 15515 Rampersad, R.G.,1975, omslag
[Openbaarheid beperkt tot 01-01-2052](#)
- 15516 Rampersad, R.T.,1975, omslag
[Openbaarheid beperkt tot 01-01-2058](#)
- 15517 Rampersad, S.,1975 - 1978, omslag
[Openbaarheid beperkt tot 01-01-2039](#)
- 15518 Rampersad, S.,1976 - 1977, omslag
[Openbaarheid beperkt tot 01-01-2044](#)
- 15519 Rampersad, S.H., geb. 24-06-1921, 1975, omslag
- 15520 Rampersad, S.R.,1977 - 1980, omslag
[Openbaarheid beperkt tot 01-01-2044](#)
- 15521 Rampersad-Jakhari, R.,1975, omslag
- 15522 Rampersad-Ramdien, K.,1975 - 1977, omslag
[Openbaarheid beperkt tot 01-01-2052](#)
- 15523 Rampersad-Sadal, T., geb. 23-06-1914, 1978 - 1979, omslag
- 15524 Rampertap, R.,1975, omslag
[Openbaarheid beperkt tot 01-01-2054](#)
- 15525 Ramphal, A.,1975 - 1979, omslag
[Openbaarheid beperkt tot 01-01-2057](#)
- 15526 Ramphal, B.,1976 - 1977, omslag
[Openbaarheid beperkt tot 01-01-2029](#)
- 15527 Ramphal, K.,1977 - 1978, omslag
[Openbaarheid beperkt tot 01-01-2053](#)
- 15528 Ramphal, M.,1975 - 1976, omslag
[Openbaarheid beperkt tot 01-01-2046](#)
- 15529 Ramphal, P.,1977, omslag
[Openbaarheid beperkt tot 01-01-2051](#)
- 15530 Ramphal, R.,1975 - 1979, omslag
[Openbaarheid beperkt tot 01-01-2040](#)
- 15531 Ramphal, R.,1975 - 1978, omslag
[Openbaarheid beperkt tot 01-01-2037](#)
- 15532 Ramphal, R., geb. 25-07-1923, 1975, omslag
- 15533 Ramphal-Jitan, P.,1977 - 1979, omslag
[Openbaarheid beperkt tot 01-01-2049](#)
- 15534 Ramphalmisier, C.,1977 - 1979, omslag
[Openbaarheid beperkt tot 01-01-2048](#)
- 15535 Ramphol, A.,1975, omslag
[Openbaarheid beperkt tot 01-01-2059](#)
- 15536 Rampursad, M.S.,1976, omslag
[Openbaarheid beperkt tot 01-01-2072](#)
- 15537 Ramrattan, D.,1975 - 1977, omslag
[Openbaarheid beperkt tot 01-01-2028](#)
- 15538 Ramrattan, D.,1976, omslag
[Openbaarheid beperkt tot 01-01-2033](#)
- 15539 Ramrattan, R.,1975 - 1979, omslag
[Openbaarheid beperkt tot 01-01-2058](#)
- 15540 Ramrattan, S.,1975, omslag
[Openbaarheid beperkt tot 01-01-2049](#)
- 15541 Ramrattansing, M.,1975, omslag
[Openbaarheid beperkt tot 01-01-2055](#)
- 15542 Ramratten, B.,1975, omslag
[Openbaarheid beperkt tot 01-01-2046](#)

- 15543 Ramrekha, R., geb. 13-04-1899, 1975 - 1978, omslag
15544 Ramroedsing, S., geb. 25-02-1902, 1975, stuk
15545 Ramroep, D., 1975 - 1977, omslag
[Openbaarheid beperkt tot 01-01-2051](#)
15546 Ramroep, G.N., 1977 - 1978, omslag
15547 Ramroep, R., 1977 - 1979, omslag
[Openbaarheid beperkt tot 01-01-2054](#)
15548 Ramroep, S., 1975 - 1982, omslag
[Openbaarheid beperkt tot 01-01-2049](#)
15549 Ramroep, S., 1975, omslag
[Openbaarheid beperkt tot 01-01-2030](#)
15550 Ramroep, S., 1975, omslag
[Openbaarheid beperkt tot 01-01-2033](#)
15551 Ramroocksingh, B.T., 1975 - 1979, omslag
[Openbaarheid beperkt tot 01-01-2052](#)
15552 Ramroop, D., 1975, omslag
[Openbaarheid beperkt tot 01-01-2036](#)
15553 Ramroop, R., 1975 - 1979, omslag
[Openbaarheid beperkt tot 01-01-2034](#)
15554 Ramroop-Bhoelai, R., 1975 - 1977, omslag
[Openbaarheid beperkt tot 01-01-2033](#)
15555 Ramsagar, K., 1976 - 1977, omslag
[Openbaarheid beperkt tot 01-01-2041](#)
15556 Ramsahai, B., geb. 26-09-1923, 1975 - 1978, omslag
15557 Ramsahai, H., 1979, omslag
[Openbaarheid beperkt tot 01-01-2054](#)
15558 Ramsahai, H.C., 1978, omslag
[Openbaarheid beperkt tot 01-01-2051](#)
15559 Ramsahai, S.E., 1976 - 1978, omslag
[Openbaarheid beperkt tot 01-01-2047](#)
15560 Ramsamoedj, D., 1975 - 1978, omslag
[Openbaarheid beperkt tot 01-01-2044](#)
15561 Ramsanjhal, C., 1978 - 1979, omslag
[Openbaarheid beperkt tot 01-01-2046](#)
15562 Ramsaran, B., 1976 - 1979, omslag
[Openbaarheid beperkt tot 01-01-2043](#)
15563 Ramsaran, C., 1975 - 1979, omslag
[Openbaarheid beperkt tot 01-01-2026](#)
15564 Ramsaran, G., geb. 04-12-1921, 1975 - 1979, omslag
15565 Ramsaran, J., 1975 - 1979, omslag
[Openbaarheid beperkt tot 01-01-2045](#)
15566 Ramsaran, J.B., 1979 - 1982, omslag
[Openbaarheid beperkt tot 01-01-2056](#)
15567 Ramsaran, R., 1975 - 1979, omslag
[Openbaarheid beperkt tot 01-01-2030](#)
15568 Ramsaran, S., 1976 - 1979, omslag
[Openbaarheid beperkt tot 01-01-2047](#)
15569 Ramsaran, S., geb. 06-02-1922, 1975 - 1979, omslag
15570 Ramsaran, S., 1975, stuk
[Openbaarheid beperkt tot 01-01-2033](#)
15571 Ramsaran-Bechan, B., 1975 - 1977, omslag
[Openbaarheid beperkt tot 01-01-2029](#)
15572 Ramsaransing, D., 1975, omslag
[Openbaarheid beperkt tot 01-01-2038](#)
15573 Ramsaransing, L.J., 1975 - 1978, omslag
[Openbaarheid beperkt tot 01-01-2035](#)
15574 Ramsaransing-Sietaram, S., 1975 - 1977, omslag
[Openbaarheid beperkt tot 01-01-2039](#)
15575 Ramsaroep, J., 1976 - 1978, omslag

- [Openbaarheid beperkt tot 01-01-2031](#)
15576 Ramsaroep, R.,1979 - 1983, omslag
[Openbaarheid beperkt tot 01-01-2058](#)
- 15577 Ramsaroep, S.,1976 - 1979, omslag
[Openbaarheid beperkt tot 01-01-2046](#)
- 15578 Ramsaroep, W.S.,1976, omslag
[Openbaarheid beperkt tot 01-01-2047](#)
- 15579 Ramsaroep-Soebratie, H., geb. 21-11-1918, 1977, omslag
- 15580 Ramsemoedj, W.,1975, omslag
[Openbaarheid beperkt tot 01-01-2055](#)
- 15581 Ramsimdersingh, B., geb. 18-03-1915, 1975 - 1977, omslag
- 15582 Ramsingh, R.,1975 - 1980, omslag
[Openbaarheid beperkt tot 01-01-2029](#)
- 15583 Ramsingh, R., geb. 30-05-1921, 1976 - 1979, omslag
- 15584 Ramsingh, R.T.,1977 - 1983, omslag
[Openbaarheid beperkt tot 01-01-2056](#)
- 15585 Ramsodit, G.,1975, omslag
[Openbaarheid beperkt tot 01-01-2043](#)
- 15586 Ramsoebhag, W.,1977 - 1978, omslag
[Openbaarheid beperkt tot 01-01-2058](#)
- 15587 Ramsoedh, H.,1975, omslag
[Openbaarheid beperkt tot 01-01-2054](#)
- 15588 Ramsoedh-Edoo, R.,1975, omslag
[Openbaarheid beperkt tot 01-01-2026](#)
- 15589 Ramsoedit, A.P.,1975 - 1979, omslag
[Openbaarheid beperkt tot 01-01-2033](#)
- 15590 Ramsoedit, H.,1975 - 1978, omslag
[Openbaarheid beperkt tot 01-01-2054](#)
- 15591 Ramsoedit, R.,1976 - 1979, omslag
[Openbaarheid beperkt tot 01-01-2038](#)
- 15592 Ramsoedjar, C.,1975, omslag
[Openbaarheid beperkt tot 01-01-2056](#)
- 15593 Ramsoekh, R.,1976 - 1978, omslag
[Openbaarheid beperkt tot 01-01-2054](#)
- 15594 Ramsoekh, R.,1975, omslag
[Openbaarheid beperkt tot 01-01-2050](#)
- 15595 Ramsoender, G.,1975, omslag
[Openbaarheid beperkt tot 01-01-2025](#)
- 15596 Ramsoendersing-Andoelall, B.,1975, omslag
[Openbaarheid beperkt tot 01-01-2060](#)
- 15597 Ramsundersingh, B., geb. 18-03-1915, 1976 - 1979, omslag
- 15598 Ramta, D.,1975, omslag
[Openbaarheid beperkt tot 01-01-2048](#)
- 15599 Ramtahal, R.,1975 - 1979, omslag
[Openbaarheid beperkt tot 01-01-2055](#)
- 15600 Ramtahalsing, B.,1978, omslag
[Openbaarheid beperkt tot 01-01-2042](#)
- 15601 Ramtahalsing, J., geb. 01-05-1915, 1975, omslag
- 15602 Ramzan, H.E.,1975 - 1977, omslag
[Openbaarheid beperkt tot 01-01-2051](#)
- 15603 Ramzan, M.,1975, omslag
[Openbaarheid beperkt tot 01-01-2051](#)
- 15604 Ramzan, M.,1976 - 1978, omslag
[Openbaarheid beperkt tot 01-01-2035](#)
- 15605 Ranatika, D., geb. circa 1902, 1975 - 1978, omslag

- 15606 Ranchor, H.G.,1975 - 1980, omslag
[Openbaarheid beperkt tot 01-01-2028](#)
- 15607 Randamie, C.D.,1977 - 1978, omslag
[Openbaarheid beperkt tot 01-01-2032](#)
- 15608 Randhawa, M.S.,1979, omslag
[Openbaarheid beperkt tot 01-01-2052](#)
- 15609 Randjit-Jewllal, D.,1976 - 1977, omslag
[Openbaarheid beperkt tot 01-01-2045](#)
- 15610 Randjitsingh, S.,1978 - 1980, omslag
[Openbaarheid beperkt tot 01-01-2051](#)
- 15611 Randus, J.,1975 - 1977, omslag
[Openbaarheid beperkt tot 01-01-2046](#)
- 15612 Ranes, H.H.,1978 - 1980, omslag
[Openbaarheid beperkt tot 01-01-2051](#)
- 15613 Rangoe, B., geb. 03-06-1914, 1977 - 1979, omslag
- 15614 Rangoe, S.P.,1975 - 1980, omslag
[Openbaarheid beperkt tot 01-01-2055](#)
- 15615 Ranoesetiko, A.S.,1978, omslag
[Openbaarheid beperkt tot 01-01-2046](#)
- 15616 Ranpersad-Bechoe, H.,1976 - 1978, omslag
[Openbaarheid beperkt tot 01-01-2028](#)
- 15617 Ransing, A.,1976 - 1979, omslag
[Openbaarheid beperkt tot 01-01-2028](#)
- 15618 Ransing, O.,1975, omslag
[Openbaarheid beperkt tot 01-01-2028](#)
- 15619 Ras, E.M.,1978 - 1982, omslag
[Openbaarheid beperkt tot 01-01-2060](#)
- 15620 Rasdam, E.,1975, omslag
[Openbaarheid beperkt tot 01-01-2056](#)
- 15621 Rasiah, S.,1977, omslag
[Openbaarheid beperkt tot 01-01-2049](#)
- 15622 Rasiawan, G.,1975, omslag
[Openbaarheid beperkt tot 01-01-2038](#)
- 15623 Rasiawan, P.,1975 - 1979, omslag
[Openbaarheid beperkt tot 01-01-2053](#)
- 15624 Raskeijn, E.M.,1975 - 1979, omslag
[Openbaarheid beperkt tot 01-01-2028](#)
- 15625 Rasmijn, J.F.,1978 - 1980, omslag
[Openbaarheid beperkt tot 01-01-2036](#)
- 15626 Rasmijn-Wever, V.M.,1978, omslag
[Openbaarheid beperkt tot 01-01-2060](#)
- 15627 Rasoelbaks, A., geb. 17-08-1923, 1974, omslag
- 15628 Rasoelbaks, A.A.,1976 - 1977, omslag
[Openbaarheid beperkt tot 01-01-2046](#)
- 15629 Rasoelbaks, I., geb. 20-03-1914, 1976 - 1981, omslag
- 15630 Rasoelbaks, K.,1975, omslag
[Openbaarheid beperkt tot 01-01-2047](#)
- 15631 Rasoelbaks, L.A.,1976 - 1980, omslag
[Openbaarheid beperkt tot 01-01-2053](#)
- 15632 Rasoelbaks, M.,1976 - 1979, omslag
[Openbaarheid beperkt tot 01-01-2052](#)
- 15633 Rasoelbaks, M.I.,1975, omslag
[Openbaarheid beperkt tot 01-01-2049](#)
- 15634 Rassiawan, C.,1977, omslag
[Openbaarheid beperkt tot 01-01-2052](#)
- 15635 Ratan, S., geb. 10-08-1912, 1975 - 1979, omslag
- 15636 Ratiram, H.,1975 - 1979, omslag
[Openbaarheid beperkt tot 01-01-2030](#)
- 15637 Ratiram, K.,1975 - 1979, omslag

- 15638** [Openbaarheid beperkt tot 01-01-2054](#)
Ratiram, S., 1977 - 1979, omslag
- 15639** [Openbaarheid beperkt tot 01-01-2055](#)
Rattan, R., 1975, omslag
[Openbaarheid beperkt tot 01-01-2037](#)
- 15640** Rattan, S., 1976 - 1977, omslag
- 15641** Ravales, A., geb. 02-06-1917, 1977 - 1979, omslag
- 15642** Ravallier, A. d', geb. 20-01-1918, 1975 - 1979, omslag
- 15643** Raven, E.Y.E., 1976 - 1979, omslag
[Openbaarheid beperkt tot 01-01-2054](#)
- 15644** Raven-Kooi, S.D., 1980 - 1982, pak
[Openbaarheid beperkt tot 01-01-2025](#)
- 15645** Razab Sekh, M., 1976, omslag
[Openbaarheid beperkt tot 01-01-2034](#)
- 15646** Razab Sekh, M.S., 1975 - 1976, omslag
[Openbaarheid beperkt tot 01-01-2039](#)
- 15647** Razab Sekh, N.A.H., 1980 - 1981, pak
[Openbaarheid beperkt tot 01-01-2058](#)
- 15648** Razab Sekh-Abdoelkariem, E.A., 1976, omslag
[Openbaarheid beperkt tot 01-01-2046](#)
- 15649** Razaq, M., 1978, omslag
[Openbaarheid beperkt tot 01-01-2051](#)
- 15650** Read, E., 1975 - 1978, omslag
[Openbaarheid beperkt tot 01-01-2055](#)
- 15651** Read, H., 1977, omslag
[Openbaarheid beperkt tot 01-01-2057](#)
- 15652** Read, H.R., 1976, omslag
[Openbaarheid beperkt tot 01-01-2049](#)
- 15653** Read, O.E., 1975 - 1977, omslag
[Openbaarheid beperkt tot 01-01-2051](#)
- 15654** Rebin, B., 1975, omslag
[Openbaarheid beperkt tot 01-01-2038](#)
- 15655** Rebin, B., 1975 - 1979, omslag
[Openbaarheid beperkt tot 01-01-2038](#)
- 15656** Rebin, S., 1975 - 1979, omslag
[Openbaarheid beperkt tot 01-01-2047](#)
- 15657** Rebin, S., geb. circa 1904, 1978, omslag
- 15658** Reboe-Mac Andrew, A.M., 1979, omslag
[Openbaarheid beperkt tot 01-01-2055](#)
- 15659** Rechards, M., 1976 - 1979, omslag
[Openbaarheid beperkt tot 01-01-2048](#)
- 15660** Reckerts, L.H., 1975 - 1979, omslag
[Openbaarheid beperkt tot 01-01-2045](#)
- 15661** Redan, E.M., geb. 20-09-1919, 1975, omslag
- 15662** Redan, M.H., 1979, omslag
[Openbaarheid beperkt tot 01-01-2047](#)
- 15663** Redan, P., 1977 - 1981, omslag
[Openbaarheid beperkt tot 01-01-2029](#)
- 15664** Redan-Gits, E.L., 1977 - 1979, omslag
[Openbaarheid beperkt tot 01-01-2050](#)
- 15665** Reding, C.M., 1978 - 1980, omslag
[Openbaarheid beperkt tot 01-01-2039](#)
- 15666** Reding, S.A., geb. 28-10-1923, 1976, omslag
- 15667** Redjodiwirjo, S., 1975 - 1978, omslag
[Openbaarheid beperkt tot 01-01-2049](#)
- 15668** Redjomoenawi, H., 1975, omslag
[Openbaarheid beperkt tot 01-01-2056](#)
- 15669** Redjosentiko, K., 1975 - 1976, omslag
[Openbaarheid beperkt tot 01-01-2031](#)

- 15670 Redman, W.E.,1976, omslag
[Openbaarheid beperkt tot 01-01-2034](#)
- 15671 Redmond, J.M.J.,1978 - 1982, omslag
[Openbaarheid beperkt tot 01-01-2056](#)
- 15672 Redmond, M.A.,1975 - 1978, omslag
[Openbaarheid beperkt tot 01-01-2053](#)
- 15673 Redon, R.D.,1977 - 1980, omslag
[Openbaarheid beperkt tot 01-01-2059](#)
- 15674 Ree, R.M.,1975 - 1978, omslag
[Openbaarheid beperkt tot 01-01-2052](#)
- 15675 Reeberg, J.R.,1977, omslag
[Openbaarheid beperkt tot 01-01-2048](#)
- 15676 Reemnet, E.B.,1977 - 1980, omslag
[Openbaarheid beperkt tot 01-01-2042](#)
- 15677 Reemnet, E.G., geb. 09-11-1917, 1976 - 1980, omslag
- 15678 Reemnet, G.K.I.,1979, omslag
[Openbaarheid beperkt tot 01-01-2049](#)
- 15679 Rees,1975, omslag
[Openbaarheid beperkt tot 01-01-2051](#)
Geboortedatum onbekend.
- 15680 Rees, E.E.,1975 - 1979, omslag
[Openbaarheid beperkt tot 01-01-2047](#)
- 15681 Rees, T.R.,1977 - 1979, omslag
[Openbaarheid beperkt tot 01-01-2055](#)
- 15682 Refos, C.L.,1978, omslag
[Openbaarheid beperkt tot 01-01-2053](#)
- 15683 Refos, S.S.,1976, omslag
[Openbaarheid beperkt tot 01-01-2043](#)
- 15684 Regales, M.R.,1981 - 1982, omslag
[Openbaarheid beperkt tot 01-01-2051](#)
- 15685 Rehman, E.R.,1975 - 1979, omslag
[Openbaarheid beperkt tot 01-01-2050](#)
- 15686 Reijes, E.M.S.,1980 - 1984, omslag
[Openbaarheid beperkt tot 01-01-2051](#)
- 15687 Reijke-Lie-Atjam, C.F.,1976, omslag
[Openbaarheid beperkt tot 01-01-2045](#)
- 15688 Reineta, I.L.,1981, omslag
[Openbaarheid beperkt tot 01-01-2046](#)
- 15689 Reingoud, D.L.,1978 - 1980, omslag
[Openbaarheid beperkt tot 01-01-2055](#)
- 15690 Reit, O.,1978, omslag
[Openbaarheid beperkt tot 01-01-2040](#)
- 15691 Reiziger, V.S.,1976 - 1980, omslag
[Openbaarheid beperkt tot 01-01-2042](#)
- 15692 Rellum, H.W.,1976, omslag
[Openbaarheid beperkt tot 01-01-2037](#)
- 15693 Rellum, L.M.,1977, omslag
[Openbaarheid beperkt tot 01-01-2043](#)
- 15694 Rellum-van Kampen, I.,1977 - 1979, omslag
[Openbaarheid beperkt tot 01-01-2031](#)
- 15695 Relyveld, J.E.,1976 - 1979, omslag
[Openbaarheid beperkt tot 01-01-2057](#)
- 15696 Remak, H.I.,1977, omslag
[Openbaarheid beperkt tot 01-01-2047](#)
- 15697 Remesar, O.,1975 - 1979, omslag
[Openbaarheid beperkt tot 01-01-2043](#)
- 15698 Renfrum, H.C.,1978 - 1980, omslag
[Openbaarheid beperkt tot 01-01-2049](#)
- 15699 Renfrum, H.E.R.,1975, omslag

- 15700** [Openbaarheid beperkt tot 01-01-2030](#)
Renfrum, H.F.,1975 - 1979, omslag
- 15701** [Openbaarheid beperkt tot 01-01-2049](#)
Renfrum, O.B.,1978, omslag
- 15702** [Openbaarheid beperkt tot 01-01-2036](#)
Renfurm, E.R.,1975, omslag
- 15703** [Openbaarheid beperkt tot 01-01-2040](#)
Renfurm, H.R.,1977 - 1979, omslag
- 15704** [Openbaarheid beperkt tot 01-01-2053](#)
Renfurm, I.,1978, omslag
- 15705** [Openbaarheid beperkt tot 01-01-2029](#)
Renfurm, L.G.C.,1977 - 1979, omslag
- 15706** [Openbaarheid beperkt tot 01-01-2050](#)
Renfurm, W.,1975, omslag
- 15707** [Openbaarheid beperkt tot 01-01-2034](#)
Rensch, I.O.,1976 - 1977, omslag
- 15708** [Openbaarheid beperkt tot 01-01-2041](#)
Rensch, I.O.,1976 - 1982, omslag
- 15709** [Openbaarheid beperkt tot 01-01-2041](#)
Rensch, T.M.,1975, omslag
- 15710** [Openbaarheid beperkt tot 01-01-2057](#)
Requena, H.B.,1978 - 1979, omslag
- 15711** [Openbaarheid beperkt tot 01-01-2049](#)
Resida, C.J.,1977 - 1980, omslag
- 15712** [Openbaarheid beperkt tot 01-01-2034](#)
Resida-Lashley, E.E.,1978 - 1980, omslag
- 15713** [Openbaarheid beperkt tot 01-01-2034](#)
Resodikromo, E.S.,1975 - 1978, omslag
- 15714** [Openbaarheid beperkt tot 01-01-2055](#)
Resodikromo, K.,1975, omslag
- 15715** [Openbaarheid beperkt tot 01-01-2047](#)
Resokario, G.S.,1977 - 1978, omslag
- 15716** [Openbaarheid beperkt tot 01-01-2053](#)
Resowagino, W., geb. circa 1912, 1975 - 1978, omslag
- 15717** [Openbaarheid beperkt tot 01-01-2048](#)
Reval, V.M.,1976, omslag
- 15718** [Openbaarheid beperkt tot 01-01-2057](#)
Reval, J.M.,1978 - 1979, omslag
- 15719** [Openbaarheid beperkt tot 01-01-2057](#)
Reval, T.F., geb. 10-05-1921, 1976 - 1978, omslag
- 15720** [Openbaarheid beperkt tot 01-01-2033](#)
Rewat, H.,1978, omslag
- 15721** [Openbaarheid beperkt tot 01-01-2056](#)
Rewat, S.,1976 - 1978, omslag
- 15722** [Openbaarheid beperkt tot 01-01-2056](#)
Rewat, S.R., geb. 11-05-1917, 1977 - 1978, omslag
- 15723** [Openbaarheid beperkt tot 01-01-2056](#)
Rewti, S., geb. 13-10-1919, 1975, omslag
- 15724** [Openbaarheid beperkt tot 01-01-2056](#)
Reymouds-Ryan, O.,1977 - 1980, omslag
- 15725** [Openbaarheid beperkt tot 01-01-2060](#)
Reymound, A.R.,1978 - 1980, omslag
- 15726** [Openbaarheid beperkt tot 01-01-2052](#)
Reyna, E.L.,1978, omslag
- 15727** [Openbaarheid beperkt tot 01-01-2053](#)
Rhemen, H.M. van,1977 - 1986, omslag
- 15728** [Openbaarheid beperkt tot 01-01-2056](#)
Rhemen, U.I. van,1978 - 1980, omslag
- 15729** [Openbaarheid beperkt tot 01-01-2042](#)
Riasat, A.R.,1976 - 1979, omslag
- 15730** [Openbaarheid beperkt tot 01-01-2054](#)
Riasat, K.S.A.,1977, omslag

- 15731** Ricao, V.E.,1978 - 1980, omslag
[Openbaarheid beperkt tot 01-01-2032](#)
- 15732** Ricardo, E.C.,1976 - 1980, omslag
[Openbaarheid beperkt tot 01-01-2055](#)
- 15733** Richaards, L.,1977 - 1979, omslag
[Openbaarheid beperkt tot 01-01-2051](#)
- 15734** Richaards, M.A.,1975 - 1976, omslag
[Openbaarheid beperkt tot 01-01-2026](#)
- 15735** Richaards, R.J.,1976 - 1977, omslag
[Openbaarheid beperkt tot 01-01-2047](#)
- 15736** Richaards-Schutte, L.A.,1977 - 1978, omslag
[Openbaarheid beperkt tot 01-01-2030](#)
- 15737** Richards, C.,1976 - 1979, omslag
[Openbaarheid beperkt tot 01-01-2052](#)
- 15738** Richards, G.,1981 - 1983, omslag
[Openbaarheid beperkt tot 01-01-2054](#)
- 15739** Richards, M.,1977 - 1980, omslag
[Openbaarheid beperkt tot 01-01-2056](#)
- 15740** Richardson, B.,1976 - 1981, omslag
[Openbaarheid beperkt tot 01-01-2054](#)
- 15741** Richardson, E.E.,1978 - 1979, omslag
[Openbaarheid beperkt tot 01-01-2057](#)
- 15742** Richardson, E.E.,1979 - 1980, omslag
[Openbaarheid beperkt tot 01-01-2053](#)
- 15743** Richardson, G.,1975 - 1979, omslag
[Openbaarheid beperkt tot 01-01-2056](#)
- 15744** Richardson, G.F.,1977 - 1980, omslag
[Openbaarheid beperkt tot 01-01-2054](#)
- 15745** Richardson, H.A.,1979 - 1981, omslag
[Openbaarheid beperkt tot 01-01-2062](#)
- 15746** Richardson, J.P.,1976 - 1981, omslag
[Openbaarheid beperkt tot 01-01-2050](#)
- 15747** Richardson, M.L.,1982 - 1983, omslag
[Openbaarheid beperkt tot 01-01-2050](#)
- 15748** Richardson, M.M.,1979 - 1980, omslag
[Openbaarheid beperkt tot 01-01-2050](#)
- 15749** Richardson, M.P.,1977, omslag
[Openbaarheid beperkt tot 01-01-2052](#)
- 15750** Richardson, O.E.,1976 - 1979, omslag
[Openbaarheid beperkt tot 01-01-2049](#)
- 15751** Richardson, S.,1975, omslag
[Openbaarheid beperkt tot 01-01-2056](#)
- 15752** Richardson, V.H.,1976 - 1979, omslag
[Openbaarheid beperkt tot 01-01-2034](#)
- 15753** Richardson-Gumbs, E.S., geb. 09-07-1913, 1979, omslag
- 15754** Richardson-Leonard, F.R.,1978, omslag
[Openbaarheid beperkt tot 01-01-2033](#)
- 15755** Richartz, C.B.J.M.,1978, omslag
[Openbaarheid beperkt tot 01-01-2056](#)
- 15756** Rickerts, A.,1976 - 1981, omslag
[Openbaarheid beperkt tot 01-01-2043](#)
- 15757** Rickerts, J.S.,1977 - 1982, omslag
[Openbaarheid beperkt tot 01-01-2037](#)
- 15758** Ridaie, A.,1976 - 1980, omslag
[Openbaarheid beperkt tot 01-01-2051](#)
- 15759** Ridaie, H.M.,1975 - 1980, omslag
[Openbaarheid beperkt tot 01-01-2044](#)
- 15760** Ridderstaat, M.A.,1976 - 1979, omslag

- 15761** [Openbaarheid beperkt tot 01-01-2042](#)
Ridderstap, E.A., 1980 - 1981, omslag
- 15762** [Openbaarheid beperkt tot 01-01-2055](#)
Ridderstap, E.V., 1977 - 1979, omslag
- 15763** [Openbaarheid beperkt tot 01-01-2054](#)
Ridderstap, V.R., 1976 - 1979, omslag
- 15764** [Openbaarheid beperkt tot 01-01-2056](#)
Riedel, H.A., 1979 - 1980, omslag
- 15765** [Openbaarheid beperkt tot 01-01-2057](#)
Rieskin, D., 1975, omslag
- 15766** [Openbaarheid beperkt tot 01-01-2033](#)
Rigters, G.R., 1977, omslag
- 15767** [Openbaarheid beperkt tot 01-01-2055](#)
Rigters, N., 1975 - 1979, omslag
- 15768** [Openbaarheid beperkt tot 01-01-2044](#)
Rigters, T.S., geb. 28-02-1919, 1977 - 1979, omslag
- 15769** Rijhen, C.I., 1977 - 1979, omslag
- 15770** [Openbaarheid beperkt tot 01-01-2054](#)
Rijhen, S.D., 1976 - 1979, omslag
- 15771** [Openbaarheid beperkt tot 01-01-2051](#)
Rijhen, S.S., 1979 - 1980, omslag
- 15772** [Openbaarheid beperkt tot 01-01-2057](#)
Rijhen, W.S., 1978 - 1980, omslag
- 15773** [Openbaarheid beperkt tot 01-01-2055](#)
Rijkaard, E.L.A., geb. 19-09-1915, 1977, omslag
- 15774** Rijkaard, R.L., 1979 - 1980, omslag
- 15775** [Openbaarheid beperkt tot 01-01-2052](#)
Rijker, G.R., 1977 - 1979, omslag
- 15776** [Openbaarheid beperkt tot 01-01-2054](#)
Rijker, H.P., geb. 31-05-1909, 1977 - 1982, omslag
- 15777** Rijp, S. de, 1976 - 1981, omslag
- 15778** [Openbaarheid beperkt tot 01-01-2033](#)
Rijssel, G.S.L., 1975 - 1980, omslag
- 15779** [Openbaarheid beperkt tot 01-01-2038](#)
Rijssel, J.E., 1975 - 1979, omslag
- 15780** [Openbaarheid beperkt tot 01-01-2055](#)
Rijssen, A.M., 1975, omslag
- 15781** [Openbaarheid beperkt tot 01-01-2056](#)
Rijssen, F.J., 1978 - 1980, omslag
- 15782** [Openbaarheid beperkt tot 01-01-2055](#)
Rijzig, N.L., 1976, omslag
- 15783** [Openbaarheid beperkt tot 01-01-2034](#)
Riley, E.E., geb. 22-03-1923, 1976 - 1978, omslag
- 15784** Riley, S.M.V., 1977 - 1979, omslag
- 15785** [Openbaarheid beperkt tot 01-01-2057](#)
Riley-Redan, D.E.H., 1978 - 1979, omslag
- 15786** [Openbaarheid beperkt tot 01-01-2028](#)
Rillen, M.L., 1975, omslag
- 15787** [Openbaarheid beperkt tot 01-01-2048](#)
Rillen, R.W., 1975 - 1978, omslag
- 15788** [Openbaarheid beperkt tot 01-01-2040](#)
Rimon, J.J., 1977 - 1978, omslag
- 15789** [Openbaarheid beperkt tot 01-01-2051](#)
Ringeling, O.B., geb. 15-08-1922, 1978 - 1979, omslag
- 15790** Rink, E.H., 1976 - 1978, omslag
- 15791** [Openbaarheid beperkt tot 01-01-2048](#)
Rink, M.T., 1976, omslag
- 15792** [Openbaarheid beperkt tot 01-01-2056](#)
Risseeuw, H.S., 1976 - 1977, omslag

- [Openbaarheid beperkt tot 01-01-2056](#)
15793 Ritfeld, J.,1977, omslag
- [Openbaarheid beperkt tot 01-01-2057](#)
15794 Ritfeld, J.H.G., geb. 15-09-1912, 1977 - 1979, omslag
- 15795** Ritfeld, M.,1977 - 1979, omslag
[Openbaarheid beperkt tot 01-01-2056](#)
- 15796** Ritoe, D,1978 - 1979, omslag
[Openbaarheid beperkt tot 01-01-2055](#)
Geboortedatum onbekend.
- 15797** Ritoe, R., geb. 11-06-1906, 1975 - 1977, omslag
- 15798** Ritoe, S.,1975, omslag
[Openbaarheid beperkt tot 01-01-2044](#)
- 15799** Rivers, E.M.,1981, omslag
[Openbaarheid beperkt tot 01-01-2060](#)
- 15800** Rmautar, R., geb. 09-01-1919, 1975 - 1979, omslag
- 15801** Roach, C.,1977, omslag
[Openbaarheid beperkt tot 01-01-2039](#)
- 15802** Rober, H.R.,1977 - 1978, omslag
[Openbaarheid beperkt tot 01-01-2041](#)
- 15803** Robert, E.,1976 - 1977, omslag
[Openbaarheid beperkt tot 01-01-2039](#)
- 15804** Robert, M.M.,1975 - 1978, stuk
[Openbaarheid beperkt tot 01-01-2041](#)
- 15805** Roberts, C.R.,1977 - 1980, omslag
[Openbaarheid beperkt tot 01-01-2057](#)
- 15806** Roberts, M.L.,1976 - 1979, omslag
[Openbaarheid beperkt tot 01-01-2030](#)
- 15807** Roberts, R.,1975 - 1979, omslag
[Openbaarheid beperkt tot 01-01-2055](#)
- 15808** Roberts, R.S.,1975, omslag
[Openbaarheid beperkt tot 01-01-2042](#)
- 15809** Robertson, R.L.,1976, omslag
[Openbaarheid beperkt tot 01-01-2034](#)
- 15810** Robinson, J.E.,1977, omslag
[Openbaarheid beperkt tot 01-01-2051](#)
- 15811** Robinson, M.J,1975, omslag
[Openbaarheid beperkt tot 01-01-2051](#)
Geboortedatum onbekend.
- 15812** Robles, E.J.,1977 - 1980, omslag
[Openbaarheid beperkt tot 01-01-2053](#)
- 15813** Robles de Medina, E.R.O.,1977 - 1979, omslag
[Openbaarheid beperkt tot 01-01-2031](#)
- 15814** Rodgers, I.C.,1976 - 1978, omslag
[Openbaarheid beperkt tot 01-01-2038](#)
- 15815** Rodgers, J.V.,1977, omslag
[Openbaarheid beperkt tot 01-01-2048](#)
- 15816** Rodgers-Truideman, C.C.,1975 - 1978, omslag
[Openbaarheid beperkt tot 01-01-2044](#)
- 15817** Rodjan, A.S.,1975, omslag
[Openbaarheid beperkt tot 01-01-2038](#)
- 15818** Rodjan, H.,1976 - 1979, omslag
[Openbaarheid beperkt tot 01-01-2054](#)
- 15819** Rodjan, M., geb. 02-02-1923, 1977, omslag
- 15820** Rodjan, R.,1977, omslag
[Openbaarheid beperkt tot 01-01-2054](#)
- 15821** Rodriguez, A.D.,1977 - 1978, omslag
[Openbaarheid beperkt tot 01-01-2060](#)
- 15822** Rodriguez, E.B.E., geb. 14-05-1911, 1978 - 1979, omslag

- 15823 Rodriguez, J.H.,1978 - 1979, omslag
[Openbaarheid beperkt tot 01-01-2049](#)
- 15824 Rodriques, M.A.,1976, omslag
[Openbaarheid beperkt tot 01-01-2056](#)
- 15825 Rodriques, M.R.,1975 - 1976, omslag
[Openbaarheid beperkt tot 01-01-2045](#)
- 15826 Rodriguez, H.Y.,1976 - 1982, omslag
[Openbaarheid beperkt tot 01-01-2048](#)
- 15827 Roekale, D.,1977 - 1981, omslag
[Openbaarheid beperkt tot 01-01-2037](#)
- 15828 Roekalea, T.,1975 - 1981, omslag
[Openbaarheid beperkt tot 01-01-2044](#)
- 15829 Roekalea-Debidien, C.,1976 - 1978, omslag
[Openbaarheid beperkt tot 01-01-2054](#)
- 15830 Roekiman, S., geb. 23-01-1922, 1976 - 1978, omslag
- 15831 Roelofsen, J.H.,1978, omslag
[Openbaarheid beperkt tot 01-01-2059](#)
- 15832 Roemer, P.K.,1983 - 1984, omslag
[Openbaarheid beperkt tot 01-01-2059](#)
- 15833 Roep, G., geb. 02-07-1910, 1975 - 1979, omslag
- 15834 Roepa, R., geb. 10-12-1909, 1975 - 1976, omslag
- 15835 Roepan, J.,1976, omslag
[Openbaarheid beperkt tot 01-01-2040](#)
- 15836 Roepan, L.,1976 - 1978, omslag
[Openbaarheid beperkt tot 01-01-2043](#)
- 15837 Roepan, R.,1975 - 1979, omslag
[Openbaarheid beperkt tot 01-01-2051](#)
- 15838 Roepan, R.,1976 - 1979, omslag
[Openbaarheid beperkt tot 01-01-2053](#)
- 15839 Roepan, S.,1975, omslag
[Openbaarheid beperkt tot 01-01-2055](#)
- 15840 Roepchand, S., geb. 07-09-1915, 1975, omslag
- 15841 Roepal, J.P.,1975 - 1978, omslag
[Openbaarheid beperkt tot 01-01-2048](#)
- 15842 Roepal-Nohar, S., geb. 18-03-1921, 1975, omslag
- 15843 Roepall, S.R.,1975, omslag
[Openbaarheid beperkt tot 01-01-2057](#)
- 15844 Roepnarain, B.,1976 - 1979, omslag
[Openbaarheid beperkt tot 01-01-2026](#)
- 15845 Roepnarain, E.H.,1976 - 1978, omslag
[Openbaarheid beperkt tot 01-01-2046](#)
- 15846 Roesman, P.,1975 - 1979, omslag
[Openbaarheid beperkt tot 01-01-2049](#)
- 15847 Roestam,1975, omslag
[Openbaarheid beperkt tot 01-01-2055](#)
- 15848 Roethof, H.M.,1977, omslag
[Openbaarheid beperkt tot 01-01-2050](#)
- 15849 Roethof, R.,1976, omslag
[Openbaarheid beperkt tot 01-01-2045](#)
- 15850 Roethof-Deerveld, E.R.A.,1977, omslag
[Openbaarheid beperkt tot 01-01-2027](#)
- 15851 Rog, A.F.,1977 - 1979, omslag
[Openbaarheid beperkt tot 01-01-2048](#)
- 15852 Rog, E.A.,1978 - 1981, omslag
[Openbaarheid beperkt tot 01-01-2037](#)
- 15853 Rogers, M.L., geb. 12-07-1914, 1978, omslag
- 15854 Rojas, L.A.,1978 - 1979, omslag
[Openbaarheid beperkt tot 01-01-2060](#)
- 15855 Rojas, O.M.,1976, omslag

- [Openbaarheid beperkt tot 01-01-2047](#)
15856 Rolader, M.J.,1975, omslag
- [Openbaarheid beperkt tot 01-01-2027](#)
15857 Rollocks-Ignatia, M.F.,1978 - 1980, omslag
- [Openbaarheid beperkt tot 01-01-2038](#)
15858 Roman, B., geb. 30-03-1917, 1975 - 1979, omslag
- 15859 Rombly, D.,1975, stuk
- [Openbaarheid beperkt tot 01-01-2049](#)
15860 Rome, P.M.,1977, omslag
- [Openbaarheid beperkt tot 01-01-2041](#)
15861 Rome, T.J., geb. 19-05-1902, 1977, omslag
- 15862 Ronadikromo, S.,1975 - 1978, omslag
- [Openbaarheid beperkt tot 01-01-2030](#)
15863 Ronoastro, D.,1976 - 1980, omslag
- [Openbaarheid beperkt tot 01-01-2038](#)
15864 Ronosemito, R., geb. circa 1910, 1978 - 1980, omslag
- 15865 Ronosetiko, D.,1979, omslag
- [Openbaarheid beperkt tot 01-01-2055](#)
15866 Rototirto, R.R.,1975 - 1979, omslag
- [Openbaarheid beperkt tot 01-01-2052](#)
15867 Rototirto, T.,1975 - 1979, omslag
- [Openbaarheid beperkt tot 01-01-2032](#)
15868 Room, C.J., geb. 08-09-1921, 1978 - 1979, omslag
- 15869 Room, K.,1975 - 1977, omslag
- [Openbaarheid beperkt tot 01-01-2058](#)
15870 Room, M.R.,1977 - 1980, omslag
- [Openbaarheid beperkt tot 01-01-2044](#)
15871 Rooplall-Mahabier, P., geb. 07-10-1914, 1977 - 1979, omslag
- 15872 Roopram, J.,1977, omslag
- [Openbaarheid beperkt tot 01-01-2056](#)
15873 Roopram, S., geb. 04-12-1913, 1976 - 1978, omslag
- 15874 Roopram, S.,1975 - 1979, omslag
- [Openbaarheid beperkt tot 01-01-2037](#)
15875 Roopram-Panday, R. v.d.,1975 - 1979, omslag
- [Openbaarheid beperkt tot 01-01-2051](#)
15876 Roos, A.R.,1975, omslag
- [Openbaarheid beperkt tot 01-01-2057](#)
15877 Roos, W.K.,1975 - 1979, omslag
- [Openbaarheid beperkt tot 01-01-2031](#)
15878 Roos, W.M.,1975 - 1979, omslag
- [Openbaarheid beperkt tot 01-01-2043](#)
15879 Roosburg, I.I.,1978 - 1980, omslag
- [Openbaarheid beperkt tot 01-01-2042](#)
15880 Roosburg, J.A.F.,1976 - 1977, omslag
- [Openbaarheid beperkt tot 01-01-2040](#)
15881 Roosburg, J.M., geb. 27-05-1923, 1977 - 1978, omslag
- 15882 Roosenhoff, R.M., geb. 09-11-1916, 1976 - 1982, omslag
- 15883 Roosje, E.C.A.,1977 - 1979, omslag
- [Openbaarheid beperkt tot 01-01-2057](#)
15884 Roosveld, M.H.,1977, omslag
- [Openbaarheid beperkt tot 01-01-2048](#)
15885 Rosa, C.R.,1978 - 1980, omslag
- [Openbaarheid beperkt tot 01-01-2054](#)
15886 Rosa, E.H.,1978 - 1982, omslag
- [Openbaarheid beperkt tot 01-01-2045](#)
15887 Rosales, R.A.C.,1977 - 1979, omslag

- [Openbaarheid beperkt tot 01-01-2059](#)
15888 Rosalia, M.,1977 - 1979, omslag
[Openbaarheid beperkt tot 01-01-2056](#)
- 15889 Rosalia, R.A.,1979 - 1981, omslag
[Openbaarheid beperkt tot 01-01-2056](#)
- 15890 Rosalina, A.M.,1977, omslag
[Openbaarheid beperkt tot 01-01-2056](#)
- 15891 Rosan, G.,1979, omslag
[Openbaarheid beperkt tot 01-01-2035](#)
- 15892 Rosario, E.T.,1979, omslag
[Openbaarheid beperkt tot 01-01-2039](#)
- 15893 Rose, H.W. la,1978, omslag
[Openbaarheid beperkt tot 01-01-2043](#)
- 15894 Rose, I.,1978 - 1979, omslag
[Openbaarheid beperkt tot 01-01-2054](#)
- 15895 Rose, M.G.,1978 - 1979, omslag
[Openbaarheid beperkt tot 01-01-2051](#)
- 15896 Rosebel, A.,1977 - 1978, omslag
[Openbaarheid beperkt tot 01-01-2032](#)
- 15897 Rosema, S. I,1975, omslag
[Openbaarheid beperkt tot 01-01-2051](#)
Geboortedatum onbekend.
- 15898 Roseval-Nelom, W., geb. 24-03-1914, 1977 - 1982, omslag
- 15899 Roshanali, A., geb. 21-09-1921, 1977, omslag
- 15900 Roshanali, I.,1975 - 1979, omslag
[Openbaarheid beperkt tot 01-01-2032](#)
- 15901 Roshanali, R.,1975 - 1977, omslag
[Openbaarheid beperkt tot 01-01-2054](#)
- 15902 Rosheuvel, H.E.,1975, omslag
[Openbaarheid beperkt tot 01-01-2050](#)
- 15903 Rosiek, B.,1975, omslag
[Openbaarheid beperkt tot 01-01-2056](#)
- 15904 Rosiek, D.,1979 - 1980, omslag
[Openbaarheid beperkt tot 01-01-2054](#)
- 15905 Rotgans, S.E.,1976 - 1977, omslag
[Openbaarheid beperkt tot 01-01-2041](#)
- 15906 Rotsburg, M.A.,1978 - 1981, omslag
[Openbaarheid beperkt tot 01-01-2056](#)
- 15907 Rotsgalm, B.E., geb. 31-07-1910, 1973, omslag
- 15908 Royer, P.J.C.,1977 - 1982, omslag
[Openbaarheid beperkt tot 01-01-2053](#)
- 15909 Rozenblad, H.C.,1976, omslag
[Openbaarheid beperkt tot 01-01-2055](#)
- 15910 Rozenblad, S.H.,1976, omslag
[Openbaarheid beperkt tot 01-01-2041](#)
- 15911 Rozenblad, T.S.R.,1975, omslag
[Openbaarheid beperkt tot 01-01-2033](#)
- 15912 Rozendaal, H.C.,1975 - 1977, omslag
[Openbaarheid beperkt tot 01-01-2033](#)
- 15913 Rozendaal, W.H.,1976 - 1977, omslag
[Openbaarheid beperkt tot 01-01-2050](#)
- 15914 Rozendal, M.,1979, omslag
[Openbaarheid beperkt tot 01-01-2055](#)
- 15915 Rudge, J.,1975 - 1979, omslag
[Openbaarheid beperkt tot 01-01-2052](#)
- 15916 Rudolf, S.H.M.,1978, omslag
[Openbaarheid beperkt tot 01-01-2049](#)
- 15917 Ruiter, B. de,1979, omslag

- 15918 [Openbaarheid beperkt tot 01-01-2056](#)
Ruiz, A.E.A.,1977 - 1978, omslag
- 15919 [Openbaarheid beperkt tot 01-01-2051](#)
Rumnit, M.E.,1980 - 1982, pak
- 15920 [Openbaarheid beperkt tot 01-01-2050](#)
Rusland, D.R.,1976, omslag
- 15921 [Openbaarheid beperkt tot 01-01-2052](#)
Rusland, H.,1977 - 1980, omslag
- 15922 [Openbaarheid beperkt tot 01-01-2048](#)
Rusland, L.C.,1975 - 1979, omslag
- 15923 [Openbaarheid beperkt tot 01-01-2031](#)
Russel, A. van,1975 - 1979, omslag
- 15924 [Openbaarheid beperkt tot 01-01-2035](#)
Russel, E. van,1975 - 1976, omslag
- 15925 [Openbaarheid beperkt tot 01-01-2045](#)
Russel, I.J.,1975 - 1981, omslag
- 15926 [Openbaarheid beperkt tot 01-01-2056](#)
Russel, R. van,1977 - 1982, omslag
- 15927 [Openbaarheid beperkt tot 01-01-2059](#)
Russel, S.,1975 - 1979, omslag
- 15928 [Openbaarheid beperkt tot 01-01-2055](#)
Russel, S.C. van,1978 - 1979, omslag
- 15929 [Openbaarheid beperkt tot 01-01-2059](#)
Rustenberg, F.L.,1975 - 1983, omslag
- 15930 [Openbaarheid beperkt tot 01-01-2046](#)
Rustfeld, H.J.,1978, omslag
- 15931 [Openbaarheid beperkt tot 01-01-2028](#)
Rustveld, L.,1977 - 1978, omslag
- 15932 [Openbaarheid beperkt tot 01-01-2050](#)
Rustveld-Mawlabaks, A.H.,1975 - 1980, omslag
- 15933 [Openbaarheid beperkt tot 01-01-2027](#)
Rustwijk, P.W., geb. 08-02-1896, 1978 - 1979, omslag
- 15934 Sabajo, J.E.,1977, omslag
- 15935 [Openbaarheid beperkt tot 01-01-2047](#)
Sabajo, L.,1975 - 1977, omslag
- 15936 [Openbaarheid beperkt tot 01-01-2054](#)
Sabajo, M.A.,1976 - 1979, omslag
- 15937 [Openbaarheid beperkt tot 01-01-2048](#)
Sabajo, P.,1975 - 1977, omslag
- 15938 [Openbaarheid beperkt tot 01-01-2056](#)
Sabajo, W.E.,1975 - 1979, omslag
- 15939 [Openbaarheid beperkt tot 01-01-2039](#)
Sabajo, W.V.C.,1978, omslag
- 15940 [Openbaarheid beperkt tot 01-01-2044](#)
Sadat, E.H.,1977 - 1979, omslag
- 15941 [Openbaarheid beperkt tot 01-01-2048](#)
Sadat, H.,1976, omslag
- 15942 [Openbaarheid beperkt tot 01-01-2033](#)
Sadat, J.A.,1977 - 1979, omslag
- 15943 [Openbaarheid beperkt tot 01-01-2030](#)
Sadat, M.,1977 - 1979, omslag
- 15944 [Openbaarheid beperkt tot 01-01-2025](#)
Sadat, M.,1975 - 1981, omslag
- 15945 [Openbaarheid beperkt tot 01-01-2042](#)
Sadat, M.,1978 - 1982, omslag
- 15946 [Openbaarheid beperkt tot 01-01-2053](#)
Sadat, N.,1975 - 1976, omslag
- 15947 [Openbaarheid beperkt tot 01-01-2032](#)
Sadat, S.,1979, omslag

- 15948 [Openbaarheid beperkt tot 01-01-2062](#)
Saddal, H.M.,1975 - 1979, omslag
[Openbaarheid beperkt tot 01-01-2049](#)
- 15949 Saddal, I.S.,1978, omslag
[Openbaarheid beperkt tot 01-01-2056](#)
- 15950 Saddal, M.J.,1977, omslag
[Openbaarheid beperkt tot 01-01-2040](#)
- 15951 Sadhoe, A.,1975, omslag
[Openbaarheid beperkt tot 01-01-2055](#)
- 15952 Sadhoe, B.,1976 - 1979, omslag
[Openbaarheid beperkt tot 01-01-2046](#)
- 15953 Sadhoe, C.,1975, stuk
[Openbaarheid beperkt tot 01-01-2052](#)
- 15954 Sadhoe, C.K.,1975 - 1979, omslag
[Openbaarheid beperkt tot 01-01-2034](#)
- 15955 Sadhoe, R.,1976 - 1978, omslag
[Openbaarheid beperkt tot 01-01-2060](#)
- 15956 Sadhoe, S.,1975 - 1976, omslag
[Openbaarheid beperkt tot 01-01-2042](#)
- 15957 Sadhoe, S.,1976 - 1979, omslag
[Openbaarheid beperkt tot 01-01-2048](#)
- 15958 Sadhoe, T.,1976 - 1977, omslag
[Openbaarheid beperkt tot 01-01-2053](#)
- 15959 Sadhoeram, R.,1975 - 1978, omslag
[Openbaarheid beperkt tot 01-01-2034](#)
- 15960 Sadi, S.,1976 - 1978, omslag
[Openbaarheid beperkt tot 01-01-2041](#)
- 15961 Sadiykkhan, A.,1975 - 1979, omslag
[Openbaarheid beperkt tot 01-01-2040](#)
- 15962 Sadiykkhan, J.,1976 - 1977, omslag
[Openbaarheid beperkt tot 01-01-2048](#)
- 15963 Sadiykkhan, M.H.,1977 - 1979, omslag
[Openbaarheid beperkt tot 01-01-2052](#)
- 15964 Sadiykkhan, Z.,1976 - 1978, omslag
[Openbaarheid beperkt tot 01-01-2039](#)
- 15965 Sadijo, S., geb. 05-11-1915, 1975, omslag
- 15966 Sadikromo, D.,1976, omslag
[Openbaarheid beperkt tot 01-01-2033](#)
- 15967 Sadirana, S., geb. ca. 1900, 1975 - 1977, omslag
- 15968 Sadiroon, W., geb. 01-01-1921, 1975 - 1979, omslag
- 15969 Sadloe, A.L.,1975 - 1981, omslag
[Openbaarheid beperkt tot 01-01-2041](#)
- 15970 Sadloe, J.E.,1975 - 1979, omslag
[Openbaarheid beperkt tot 01-01-2048](#)
- 15971 Sadloe, S.,1975 - 1979, omslag
[Openbaarheid beperkt tot 01-01-2053](#)
- 15972 Sadyo, S.,1976 - 1979, omslag
[Openbaarheid beperkt tot 01-01-2044](#)
- 15973 Saeroen, R.,1975 - 1979, omslag
[Openbaarheid beperkt tot 01-01-2037](#)
- 15974 Sagoeni, D.,1975, omslag
[Openbaarheid beperkt tot 01-01-2046](#)
- 15975 Sahabier, B.,1975 - 1978, omslag
[Openbaarheid beperkt tot 01-01-2032](#)
- 15976 Sahadat, M.W.,1976 - 1978, omslag
[Openbaarheid beperkt tot 01-01-2035](#)
- 15977 Sahadat, R.S.,1976 - 1979, omslag
[Openbaarheid beperkt tot 01-01-2052](#)
- 15978 Sahadat, S.,1975, omslag

- [Openbaarheid beperkt tot 01-01-2028](#)
15979 Sahadew, A.,1975 - 1984, omslag
[Openbaarheid beperkt tot 01-01-2058](#)
15980 Sahadew, D.T.,1976 - 1980, omslag
[Openbaarheid beperkt tot 01-01-2054](#)
15981 Sahadew, J., geb. 03-11-1916, 1976 - 1978, omslag
15982 Sahadew Lall, R.,1977 - 1978, omslag
[Openbaarheid beperkt tot 01-01-2046](#)
15983 Sahadew Lall, S.,1975 - 1977, omslag
[Openbaarheid beperkt tot 01-01-2050](#)
15984 Sahadew Lall-Oedairam, R.,1975 - 1979, omslag
[Openbaarheid beperkt tot 01-01-2039](#)
15985 Saharie, P.,1975 - 1978, omslag
[Openbaarheid beperkt tot 01-01-2054](#)
15986 Sahati, B.,1975 - 1982, omslag
15987 Sahatoe-Jagesar, B.,1975, omslag
[Openbaarheid beperkt tot 01-01-2027](#)
15988 Sahdew-Ponit, S.K.,1975, omslag
[Openbaarheid beperkt tot 01-01-2043](#)
15989 Sahebali, M.,1975 - 1979, omslag
[Openbaarheid beperkt tot 01-01-2038](#)
15990 Sahebali, S., geb. 01-06-1906, 1978 - 1979, omslag
15991 Sahebali-Djorai, M.E., geb. 01-07-1910, 1975, omslag
15992 Sahebdien, B.,1975 - 1979, omslag
[Openbaarheid beperkt tot 01-01-2038](#)
15993 Sahebdien, H.,1975 - 1976, omslag
[Openbaarheid beperkt tot 01-01-2055](#)
15994 Sahebdien, K.,1979, omslag
[Openbaarheid beperkt tot 01-01-2058](#)
15995 Sahebdien, M.S.,1975 - 1979, omslag
[Openbaarheid beperkt tot 01-01-2047](#)
15996 Sahebdien, R.,1975 - 1979, omslag
[Openbaarheid beperkt tot 01-01-2042](#)
15997 Sahebdin, B.Z.,1975 - 1976, omslag
[Openbaarheid beperkt tot 01-01-2053](#)
15998 Sahebdin, F.M.,1975 - 1979, omslag
[Openbaarheid beperkt tot 01-01-2043](#)
15999 Sahebdin, J.,1975 - 1977, omslag
[Openbaarheid beperkt tot 01-01-2056](#)
16000 Sahebdin, M.,1975 - 1979, omslag
[Openbaarheid beperkt tot 01-01-2033](#)
16001 Sahebdin, M.D.,1975 - 1979, omslag
[Openbaarheid beperkt tot 01-01-2038](#)
16002 Sahebdin, M.F.,1975, omslag
[Openbaarheid beperkt tot 01-01-2054](#)
16003 Sahebdin, M.N.,1975 - 1977, omslag
[Openbaarheid beperkt tot 01-01-2046](#)
16004 Sahebdin, R.,1975, omslag
[Openbaarheid beperkt tot 01-01-2042](#)
16005 Sahebsad, T., geb. 12-11-1917, 1975, omslag
16006 Sahebzad, M.,1975, omslag
[Openbaarheid beperkt tot 01-01-2055](#)
16007 Sahebzad, M.I.,1975 - 1979, omslag
[Openbaarheid beperkt tot 01-01-2038](#)
16008 Sahetoe, R.,1975, omslag
[Openbaarheid beperkt tot 01-01-2054](#)
16009 Sahti, W.D.,1975 - 1979, omslag
[Openbaarheid beperkt tot 01-01-2039](#)
16010 Sahti-Kalicharan, R., geb. 24-01-1917, 1976 - 1979,

- omslag
- 16011** Sahtoe, D.,1975 - 1976, omslag
[Openbaarheid beperkt tot 01-01-2057](#)
- 16012** Sahtoe, H.,1975, omslag
[Openbaarheid beperkt tot 01-01-2052](#)
- 16013** Saib, D., geb. 11-09-1902, 1975 - 1977, omslag
- 16014** Saib, S.,1975 - 1982, omslag
[Openbaarheid beperkt tot 01-01-2047](#)
- 16015** Said, S.,1975 - 1979, omslag
[Openbaarheid beperkt tot 01-01-2059](#)
- 16016** Saidin, S., geb. circa 1910, 1975 - 1979, omslag
- 16017** Saimoen, G.,1976 - 1979, omslag
[Openbaarheid beperkt tot 01-01-2038](#)
- 16018** Sakimin-Sayo, P.,1975 - 1979, omslag
[Openbaarheid beperkt tot 01-01-2029](#)
- 16019** Sakoer, J.,1975, omslag
[Openbaarheid beperkt tot 01-01-2025](#)
- 16020** Sakoer-Rameswar, S.,1975, omslag
[Openbaarheid beperkt tot 01-01-2047](#)
- 16021** Saktoe, W.K.,1975, omslag
[Openbaarheid beperkt tot 01-01-2044](#)
- 16022** Salamat, H.D.,1976 - 1977, omslag
[Openbaarheid beperkt tot 01-01-2047](#)
- 16023** Salamat, I.S.,1977 - 1979, omslag
[Openbaarheid beperkt tot 01-01-2049](#)
- 16024** Salamat, M.,1975 - 1979, omslag
[Openbaarheid beperkt tot 01-01-2037](#)
- 16025** Salamat, R.L.A.K.,1976 - 1978, omslag
[Openbaarheid beperkt tot 01-01-2055](#)
- 16026** Salarbux, F.,1975 - 1976, omslag
[Openbaarheid beperkt tot 01-01-2040](#)
- 16027** Salarbux, S.,1975 - 1980, omslag
[Openbaarheid beperkt tot 01-01-2025](#)
- 16028** Salas, N., geb. 28-02-1923, 1975 - 1979, omslag
- 16029** Salazar, D.D.,1978, omslag
[Openbaarheid beperkt tot 01-01-2030](#)
- 16030** Saldoe, R.,1975, omslag
[Openbaarheid beperkt tot 01-01-2055](#)
- 16031** Salaria, S.S.,1979, omslag
[Openbaarheid beperkt tot 01-01-2054](#)
- 16032** Salesia, M.A.,1976 - 1983, omslag
[Openbaarheid beperkt tot 01-01-2051](#)
- 16033** Salesman, Y.M.,1977 - 1978, omslag
[Openbaarheid beperkt tot 01-01-2052](#)
- 16034** Salim, H.E.,1977, omslag
[Openbaarheid beperkt tot 01-01-2048](#)
- 16035** Sallons, R.E.,1976 - 1981, omslag
[Openbaarheid beperkt tot 01-01-2056](#)
- 16036** Salmo, R.V.,1975, omslag
[Openbaarheid beperkt tot 01-01-2047](#)
- 16037** Salomé, D.H.E.,1978 - 1980, omslag
[Openbaarheid beperkt tot 01-01-2059](#)
- 16038** Salomon, Th.C.,1979 - 1980, omslag
[Openbaarheid beperkt tot 01-01-2055](#)
- 16039** Sam Sin, R.,1975, omslag
[Openbaarheid beperkt tot 01-01-2052](#)
- 16077** Sam-Sin, R.F.,1975, omslag
[Openbaarheid beperkt tot 01-01-2047](#)
- 16078** Sam-Sin, S.B.R.,1978 - 1980, omslag

- 16040** [Openbaarheid beperkt tot 01-01-2060](#)
Samadhan, M., 1982 - 1983, omslag
- 16041** [Openbaarheid beperkt tot 01-01-2048](#)
Saman, J.G., 1977, omslag
- 16042** [Openbaarheid beperkt tot 01-01-2063](#)
Samat, K., geb. 14-01-1918, 1975 - 1985, omslag
- 16043** [Openbaarheid beperkt tot 01-01-2042](#)
Sambo, F.E., 1976, omslag
- 16044** [Openbaarheid beperkt tot 01-01-2047](#)
Sambo, M.R., 1977 - 1979, omslag
- 16045** [Openbaarheid beperkt tot 01-01-2057](#)
Sambo, R., 1978 - 1979, omslag
- 16046** [Openbaarheid beperkt tot 01-01-2063](#)
Sambo, S.A., 1978 - 1979, omslag
- 16047** [Openbaarheid beperkt tot 01-01-2052](#)
Samboe, A.C., 1977 - 1979, omslag
- 16048** [Openbaarheid beperkt tot 01-01-2040](#)
Samboe, D.J., 1978 - 1982, omslag
- 16049** [Openbaarheid beperkt tot 01-01-2037](#)
Samchar, D., 1975, omslag
- 16050** [Openbaarheid beperkt tot 01-01-2044](#)
Samfhawan, H., 1975 - 1978, omslag
- 16051** [Openbaarheid beperkt tot 01-01-2053](#)
Samin, S., geb. circa 1898, 1978 - 1980, omslag
- 16052** [Openbaarheid beperkt tot 01-01-2050](#)
Samipersad, C.V., 1977 - 1980, omslag
- 16053** [Openbaarheid beperkt tot 01-01-2050](#)
Samipersad, M., 1975 - 1979, omslag
- 16054** [Openbaarheid beperkt tot 01-01-2044](#)
Samipersad, O.A., 1975 - 1976, omslag
- 16055** [Openbaarheid beperkt tot 01-01-2044](#)
Samipersad-Oedaichand, S.A., geb. 09-03-1919, 1975, omslag
- 16056** [Openbaarheid beperkt tot 01-01-2041](#)
Samiran, L., 1975 - 1979, omslag
- 16057** [Openbaarheid beperkt tot 01-01-2040](#)
Samjhawan, R., 1976 - 1980, omslag
- 16058** [Openbaarheid beperkt tot 01-01-2033](#)
Samlal, H.R., geb. 15-02-1922, 1975, omslag
- 16059** [Openbaarheid beperkt tot 01-01-2033](#)
Samlal, J., 1978, omslag
- 16060** [Openbaarheid beperkt tot 01-01-2034](#)
Samlal, R., 1976 - 1979, omslag
- 16061** [Openbaarheid beperkt tot 01-01-2048](#)
Samodhi, K., 1978, omslag
- 16062** [Openbaarheid beperkt tot 01-01-2051](#)
Samoeder, S., 1978 - 1982, omslag
- 16063** [Openbaarheid beperkt tot 01-01-2054](#)
Samon, H., 1975 - 1979, omslag
- 16064** [Openbaarheid beperkt tot 01-01-2027](#)
Sampat, H., 1978 - 1979, omslag
- 16065** [Openbaarheid beperkt tot 01-01-2029](#)
Sampat, H., 1975 - 1979, omslag
- 16066** [Openbaarheid beperkt tot 01-01-2061](#)
Sampat, L., 1977 - 1981, omslag
- 16067** [Openbaarheid beperkt tot 01-01-2033](#)
Sampat, S., 1976 - 1980, omslag
- 16068** [Openbaarheid beperkt tot 01-01-2031](#)
Sampatsing, A.S., 1975, stuk
- 16069** [Openbaarheid beperkt tot 01-01-2032](#)
Sampatsing, E.B., 1975, stuk
- 16070** [Openbaarheid beperkt tot 01-01-2032](#)
Sampatsing, J., geb. 07-05-1904, 1975 - 1976, omslag

- 16071 Sampatsing, K.S.,1975, omslag
[Openbaarheid beperkt tot 01-01-2027](#)
- 16072 Sampatsing, U.X.S.,1975 - 1979, omslag
[Openbaarheid beperkt tot 01-01-2037](#)
- 16073 Sampatsingh, H.A.,1975 - 1977, omslag
[Openbaarheid beperkt tot 01-01-2029](#)
- 16074 Sampono, P.,1975, omslag
[Openbaarheid beperkt tot 01-01-2038](#)
- 16075 Sampono, S.,1975 - 1979, omslag
[Openbaarheid beperkt tot 01-01-2047](#)
- 16076 Sampson, M.,1978, omslag
[Openbaarheid beperkt tot 01-01-2059](#)
- 16079 Sams, V.L.,1977 - 1978, omslag
[Openbaarheid beperkt tot 01-01-2049](#)
- 16080 Samsey, T.C.,1976 - 1977, omslag
[Openbaarheid beperkt tot 01-01-2048](#)
- 16081 Samsoe, E.S., geb. 17-12-1917, 1975 - 1976, omslag
- 16082 Samsoedien, H.,1976 - 1978, omslag
[Openbaarheid beperkt tot 01-01-2058](#)
- 16083 Samsoedien, J.,1976 - 1978, omslag
[Openbaarheid beperkt tot 01-01-2060](#)
- 16084 Samsoedien, S.K.,1975 - 1979, omslag
[Openbaarheid beperkt tot 01-01-2041](#)
- 16085 Samson, E.R.H. van,1975, omslag
[Openbaarheid beperkt tot 01-01-2044](#)
- 16086 Samson, H.F.E.,1977 - 1978, omslag
[Openbaarheid beperkt tot 01-01-2052](#)
- 16087 Samson, J.Y.,1977 - 1980, omslag
[Openbaarheid beperkt tot 01-01-2056](#)
- 16088 Samson, O.G., geb. 20-04-1915, 1975 - 1979, omslag
- 16089 Samson, R.A.,1976 - 1977, omslag
[Openbaarheid beperkt tot 01-01-2049](#)
- 16090 Samson, R.R.,1975 - 1980, omslag
[Openbaarheid beperkt tot 01-01-2038](#)
- 16091 Samson, Y.C.,1976 - 1978, omslag
[Openbaarheid beperkt tot 01-01-2055](#)
- 16092 Samson-Alladien, T.G.,1976 - 1979, omslag
[Openbaarheid beperkt tot 01-01-2045](#)
- 16093 Samtjoe, G.M.N.,1978, omslag
[Openbaarheid beperkt tot 01-01-2050](#)
- 16094 Samtoe, J.,1975 - 1979, omslag
[Openbaarheid beperkt tot 01-01-2040](#)
- 16095 Samuel, C.G., geb. 16-07-1919, 1976 - 1979, omslag
- 16096 Samuel, M.,1978 - 1979, omslag
[Openbaarheid beperkt tot 01-01-2055](#)
- 16097 Samuel, T.A., geb. 27-11-1907, 1978, omslag
- 16098 Samuels, F.S.,1975, omslag
[Openbaarheid beperkt tot 01-01-2042](#)
- 16099 Samuels, R.,1975 - 1979, omslag
[Openbaarheid beperkt tot 01-01-2038](#)
- 16100 San, H.M. van der,1977 - 1978, omslag
[Openbaarheid beperkt tot 01-01-2047](#)
- 16101 Sanakim, N.W.,1975 - 1976, omslag
[Openbaarheid beperkt tot 01-01-2060](#)
- 16102 Sanawi, R.,1975, omslag
[Openbaarheid beperkt tot 01-01-2051](#)
- 16103 Sanches, E.P.I.,1974 - 1982, omslag
[Openbaarheid beperkt tot 01-01-2048](#)
- 16104 Sanches, G.J.J.,1978, omslag

- 16105** [Openbaarheid beperkt tot 01-01-2047](#)
Sanches, J.W.,1977 - 1978, omslag
- 16106** [Openbaarheid beperkt tot 01-01-2034](#)
Sanches, K.I.,1979, omslag
- 16107** [Openbaarheid beperkt tot 01-01-2054](#)
Sanches, M.A., geb. 23-02-1921, 1975 - 1981, omslag
- 16108** Sanches, P.J.,1979, omslag
[Openbaarheid beperkt tot 01-01-2053](#)
- 16109** Sanches, W.C., geb. 15-07-1913, 1977, omslag
- 16110** Sande, J. van de,1978 - 1982, omslag
[Openbaarheid beperkt tot 01-01-2053](#)
- 16111** Sandel, A.,1978 - 1983, omslag
[Openbaarheid beperkt tot 01-01-2045](#)
- 16112** Sandel, A.A.,1975, omslag
[Openbaarheid beperkt tot 01-01-2043](#)
- 16113** Sandel, J.N.,1976 - 1979, omslag
[Openbaarheid beperkt tot 01-01-2057](#)
- 16114** Sandel, R.G.,1974, omslag
[Openbaarheid beperkt tot 01-01-2046](#)
- 16115** Sandfliet, L.T.,1976 - 1979, omslag
[Openbaarheid beperkt tot 01-01-2054](#)
- 16116** Sandvliet, H.M.,1975, omslag
[Openbaarheid beperkt tot 01-01-2057](#)
- 16117** Sanggam, D.,1975 - 1977, omslag
[Openbaarheid beperkt tot 01-01-2031](#)
- 16118** Sanggam, R.,1976 - 1979, omslag
[Openbaarheid beperkt tot 01-01-2031](#)
- 16119** Sanichar, D.,1975 - 1979, omslag
[Openbaarheid beperkt tot 01-01-2037](#)
- 16120** Sanichar, K.,1975, omslag
[Openbaarheid beperkt tot 01-01-2058](#)
- 16121** Sanichar, P.,1977 - 1978, omslag
[Openbaarheid beperkt tot 01-01-2056](#)
- 16122** Sanip, T., geb. 16-05-1916, 1975 - 1986, omslag
- 16123** Sankar, Ch.,1976 - 1978, omslag
[Openbaarheid beperkt tot 01-01-2049](#)
- 16124** Sankar, J.,1975 - 1976, omslag
[Openbaarheid beperkt tot 01-01-2053](#)
- 16125** Sankar-Santokhi, S.,1975 - 1977, omslag
- 16126** Sankes, R.F.,1978, omslag
[Openbaarheid beperkt tot 01-01-2053](#)
- 16127** Sankes, T.H., geb. 26-10-1923, 1977 - 1979, omslag
- 16128** Sanmedjo, K.,1979 - 1980, omslag
[Openbaarheid beperkt tot 01-01-2054](#)
- 16129** Sanmoeadi, S.,1977, omslag
[Openbaarheid beperkt tot 01-01-2038](#)
- 16130** Sanoesi, P.,1975 - 1979, omslag
[Openbaarheid beperkt tot 01-01-2059](#)
- 16131** Sanramat, A.,1976 - 1979, omslag
[Openbaarheid beperkt tot 01-01-2051](#)
- 16132** Sansaar, C.,1975, omslag
[Openbaarheid beperkt tot 01-01-2049](#)
- 16133** Sansaar, K.,1975 - 1979, omslag
[Openbaarheid beperkt tot 01-01-2042](#)
- 16134** Sansaar, R.,1975 - 1979, omslag
[Openbaarheid beperkt tot 01-01-2036](#)
- 16135** Santiago, V.M.,1977 - 1978, omslag
[Openbaarheid beperkt tot 01-01-2033](#)
- 16136** Santoe, K.T.,1976 - 1979, omslag

- 16137** [Openbaarheid beperkt tot 01-01-2048](#)
Santokhi, A.S.,1975 - 1978, omslag
- 16138** [Openbaarheid beperkt tot 01-01-2046](#)
Santokhi, J.,1976 - 1977, omslag
- 16139** [Openbaarheid beperkt tot 01-01-2047](#)
Santokhi, N.,1976 - 1977, omslag
- 16140** [Openbaarheid beperkt tot 01-01-2039](#)
Sanwirja, D.O.,1975 - 1979, omslag
- 16141** [Openbaarheid beperkt tot 01-01-2038](#)
Sanyo, K.,1976 - 1979, omslag
- 16142** [Openbaarheid beperkt tot 01-01-2050](#)
Sapingi, B., geb. circa 1904, 1975, omslag
- 16143** Sarabdjiet, E.P.,1976 - 1977, omslag
- 16144** [Openbaarheid beperkt tot 01-01-2053](#)
Sarabdjitsingh, I.,1975 - 1977, omslag
- 16145** [Openbaarheid beperkt tot 01-01-2051](#)
Sarabdjitsingh, T.,1975, omslag
- 16146** [Openbaarheid beperkt tot 01-01-2054](#)
Saram, S.,1975 - 1978, omslag
- 16147** [Openbaarheid beperkt tot 01-01-2033](#)
Sarban, T., geb. circa 1912, 1975 - 1976, omslag
- 16148** Sardani, R.R.,1975 - 1977, omslag
- 16149** [Openbaarheid beperkt tot 01-01-2045](#)
Sardar, H.A.R.,1975 - 1979, omslag
- 16150** [Openbaarheid beperkt tot 01-01-2046](#)
Sardar, M.,1975 - 1979, omslag
- 16151** [Openbaarheid beperkt tot 01-01-2043](#)
Sardar, M.H.,1976 - 1977, omslag
- 16152** [Openbaarheid beperkt tot 01-01-2051](#)
Sardar, M.L.,1975 - 1978, omslag
- 16153** [Openbaarheid beperkt tot 01-01-2048](#)
Sardarkhan, J.B., geb. 17-05-1917, 1975 - 1978, omslag
- 16154** Sardha, M.,1977 - 1979, omslag
- 16155** [Openbaarheid beperkt tot 01-01-2054](#)
Sardha, M.,1975 - 1979, omslag
- 16156** [Openbaarheid beperkt tot 01-01-2032](#)
Sardha, M.N.,1975 - 1978, omslag
- 16157** [Openbaarheid beperkt tot 01-01-2050](#)
Sardha, M.S.,1975 - 1977, omslag
- 16158** [Openbaarheid beperkt tot 01-01-2043](#)
Sardjan, L.,1976, omslag
- 16159** [Openbaarheid beperkt tot 01-01-2044](#)
Sardjoe,1975, omslag
- 16160** [Openbaarheid beperkt tot 01-01-2048](#)
Sardjoe, A.,1977 - 1979, omslag
- 16161** [Openbaarheid beperkt tot 01-01-2052](#)
Sardjoe, B.,1975 - 1978, omslag
- 16162** [Openbaarheid beperkt tot 01-01-2049](#)
Sardjoe, K.,1976 - 1979, omslag
- 16163** [Openbaarheid beperkt tot 01-01-2057](#)
Sardjoe, M.,1976 - 1979, omslag
- 16164** [Openbaarheid beperkt tot 01-01-2049](#)
Sardjoe, N.,1975 - 1976, omslag
- 16165** [Openbaarheid beperkt tot 01-01-2048](#)
Sardjoe, O.,1975 - 1977, omslag
- 16166** [Openbaarheid beperkt tot 01-01-2057](#)
Sardjoe, R., geb. 13-09-1917, 1975 - 1976, omslag
- 16167** Sardjoe, R.,1975, omslag
- [Openbaarheid beperkt tot 01-01-2055](#)

- 16168** Sardjoe, R.,1979 - 1981, omslag
[Openbaarheid beperkt tot 01-01-2035](#)
- 16169** Sardjoe, R.,1975 - 1979, omslag
[Openbaarheid beperkt tot 01-01-2056](#)
- 16170** Sardjoe, R.,1975 - 1979, omslag
[Openbaarheid beperkt tot 01-01-2047](#)
- 16171** Sardjoe, R.,1975 - 1979, omslag
[Openbaarheid beperkt tot 01-01-2038](#)
- 16172** Sardjoe, S.,1975 - 1978, omslag
[Openbaarheid beperkt tot 01-01-2042](#)
- 16173** Sardjoe, S.,1977 - 1978, omslag
[Openbaarheid beperkt tot 01-01-2055](#)
- 16174** Sardjoe, S.,1975 - 1978, omslag
[Openbaarheid beperkt tot 01-01-2037](#)
- 16175** Sardjoe, S.,1975 - 1979, omslag
[Openbaarheid beperkt tot 01-01-2045](#)
- 16176** Sardjoe, S.L.,1979, omslag
[Openbaarheid beperkt tot 01-01-2049](#)
- 16177** Sardjoe, T.,1976, omslag
[Openbaarheid beperkt tot 01-01-2049](#)
- 16178** Sardjoe, T.,1977 - 1979, omslag
[Openbaarheid beperkt tot 01-01-2051](#)
- 16179** Sardjoe-Mahabir, T.,1981 - 1983, omslag
[Openbaarheid beperkt tot 01-01-2040](#)
- 16180** Sardjoemissier, C.,1975 - 1979, omslag
[Openbaarheid beperkt tot 01-01-2041](#)
- 16181** Sardjoemissier, D.S.K.,1978 - 1979, omslag
[Openbaarheid beperkt tot 01-01-2037](#)
- 16182** Sardjoemissier, H.B., geb. 01-07-1916, 1975 - 1976, omslag
- 16183** Sardjoemissier, H.B.,1975 - 1979, omslag
[Openbaarheid beperkt tot 01-01-2035](#)
- 16184** Sardjoemissier, S.O.,1975 - 1982, omslag
[Openbaarheid beperkt tot 01-01-2059](#)
- 16185** Sardjoemissier-Bagherath, S.S.,1975 - 1979, omslag
[Openbaarheid beperkt tot 01-01-2041](#)
- 16186** Sardjoepersad, I.,1975 - 1978, omslag
[Openbaarheid beperkt tot 01-01-2033](#)
- 16187** Sardjoepersad, P.,1975 - 1977, omslag
[Openbaarheid beperkt tot 01-01-2031](#)
- 16188** Sardjoepersad, R.,1975, omslag
[Openbaarheid beperkt tot 01-01-2028](#)
- 16189** Sardjoepersad, S.,1975 - 1980, omslag
[Openbaarheid beperkt tot 01-01-2061](#)
- 16190** Sardjoepersad, T.,1975 - 1979, omslag
[Openbaarheid beperkt tot 01-01-2039](#)
- 16191** Sardjoesingh, A.F.,1975, omslag
[Openbaarheid beperkt tot 01-01-2046](#)
- 16192** Sardjoesingh, A.S.,1975, omslag
[Openbaarheid beperkt tot 01-01-2055](#)
- 16193** Sardjoesingh, O.,1975, omslag
[Openbaarheid beperkt tot 01-01-2047](#)
- 16194** Sardjoh, I.,1979 - 1980, omslag
[Openbaarheid beperkt tot 01-01-2060](#)
- 16195** Saridin, A.L.,1976 - 1978, omslag
[Openbaarheid beperkt tot 01-01-2048](#)
- 16196** Saridjojo, S.,1976 - 1979, omslag
[Openbaarheid beperkt tot 01-01-2043](#)
- 16197** Sarijoen, E.,1975 - 1977, omslag

- 16198** [Openbaarheid beperkt tot 01-01-2035](#)
Sariman, H.T.,1975, omslag
- 16199** [Openbaarheid beperkt tot 01-01-2041](#)
Sariman, K.,1975 - 1979, omslag
- 16200** [Openbaarheid beperkt tot 01-01-2046](#)
Sariman, N.,1976 - 1979, omslag
- 16201** [Openbaarheid beperkt tot 01-01-2043](#)
Sariman, T.,1977, omslag
- 16202** [Openbaarheid beperkt tot 01-01-2058](#)
Sarimoen, H.S.,1978 - 1979, omslag
- 16203** Sarjad, K., geb. circa 1912, 1975 - 1980, omslag
- 16204** [Openbaarheid beperkt tot 01-01-2057](#)
Sarjadi, F.S.,1975 - 1979, omslag
- 16205** [Openbaarheid beperkt tot 01-01-2037](#)
Sarjadi, J.,1975, omslag
- 16206** [Openbaarheid beperkt tot 01-01-2034](#)
Sarkam, S.H.,1978, omslag
- 16207** [Openbaarheid beperkt tot 01-01-2045](#)
Sarmaat, H.L.,1977 - 1981, omslag
- 16208** [Openbaarheid beperkt tot 01-01-2038](#)
Sarmaat-Kirindongo, J.M.,1979 - 1980, omslag
- 16209** Sarman, S., geb. circa 1912, 1975 - 1979, omslag
- 16210** [Openbaarheid beperkt tot 01-01-2047](#)
Sarmo, P.,1977 - 1979, omslag
- 16211** [Openbaarheid beperkt tot 01-01-2040](#)
Saroep, E.,1976 - 1978, omslag
- 16212** [Openbaarheid beperkt tot 01-01-2049](#)
Sarrucco, I.R.,1975, omslag
- 16213** [Openbaarheid beperkt tot 01-01-2049](#)
Sarrucco, R.C.,1975 - 1979, omslag
- 16214** Sarrucco-Wong Ning Sang, E.,1978 - 1979, omslag
- 16215** [Openbaarheid beperkt tot 01-01-2037](#)
Sastro, E.J.J.,1978 - 1980, omslag
- 16216** [Openbaarheid beperkt tot 01-01-2050](#)
Sastro, H.,1975 - 1979, omslag
- 16217** [Openbaarheid beperkt tot 01-01-2030](#)
Sastrodihardjo, S.,1975 - 1976, omslag
- 16218** Sastropawiro, S., geb. circa 1911, 1975 - 1977, omslag
- 16219** [Openbaarheid beperkt tot 01-01-2055](#)
Sastrowidjojo, E.L.,1975, omslag
- 16220** Sastrowidjojo, I., geb. circa 1907, 1975 - 1980, omslag
- 16221** [Openbaarheid beperkt tot 01-01-2058](#)
Satimin, S.L.,1977 - 1978, omslag
- 16222** [Openbaarheid beperkt tot 01-01-2054](#)
Satnarain, K.,1975 - 1979, omslag
- 16223** [Openbaarheid beperkt tot 01-01-2051](#)
Satram, S.,1977 - 1978, omslag
- 16224** [Openbaarheid beperkt tot 01-01-2033](#)
Satram-Somai, H.S.,1975 - 1978, omslag
- 16225** [Openbaarheid beperkt tot 01-01-2041](#)
Sattan, N.,1975 - 1979, omslag
- 16226** [Openbaarheid beperkt tot 01-01-2058](#)
Sawal, H.S.,1977 - 1980, omslag
- 16227** [Openbaarheid beperkt tot 01-01-2039](#)
Sawitana, S.,1975, omslag
- 16228** [Openbaarheid beperkt tot 01-01-2049](#)
Schaken, H.W.,1976 - 1977, omslag
- 16229** [Openbaarheid beperkt tot 01-01-2047](#)
Schalwijk, M.H.,1977 - 1978, omslag

- 16230** Schattevo, L.W.,1976 - 1978, omslag
[Openbaarheid beperkt tot 01-01-2054](#)
- 16231** Scheek, J.L.,1975 - 1976, omslag
[Openbaarheid beperkt tot 01-01-2027](#)
- 16232** Scheick, W.,1977 - 1979, omslag
[Openbaarheid beperkt tot 01-01-2036](#)
- 16233** Schenker, I.V.,1975 - 1978, omslag
[Openbaarheid beperkt tot 01-01-2043](#)
- 16234** Schenker, J.,1975, omslag
[Openbaarheid beperkt tot 01-01-2051](#)
Geboortedatum onbekend.
- 16235** Schenkers, E.,1975 - 1979, omslag
[Openbaarheid beperkt tot 01-01-2049](#)
- 16236** Schenkers, E.A.K., geb. 24-01-1921, 1978 - 1980, omslag
- 16237** Schenkers, F.,1975, omslag
[Openbaarheid beperkt tot 01-01-2029](#)
- 16238** Schenkers, R.A.,1975 - 1976, omslag
[Openbaarheid beperkt tot 01-01-2052](#)
- 16239** Schet, S.E.,1975 - 1979, omslag
[Openbaarheid beperkt tot 01-01-2046](#)
- 16240** Schet-Poeder, S.M.,1976 - 1978, omslag
[Openbaarheid beperkt tot 01-01-2048](#)
- 16241** Scheuer, A.R.D.,1976, stuk
[Openbaarheid beperkt tot 01-01-2053](#)
- 16242** Scheuer, H.L.,1978 - 1979, omslag
[Openbaarheid beperkt tot 01-01-2046](#)
- 16243** Scheuer, L.,1976, omslag
[Openbaarheid beperkt tot 01-01-2058](#)
- 16244** Scheuer, L.M.,1975 - 1981, omslag
[Openbaarheid beperkt tot 01-01-2041](#)
- 16245** Scheuer-Wartes, L.E., geb. 08-11-1915, 1977, omslag
- 16246** Schipper, G.,1977 - 1978, omslag
[Openbaarheid beperkt tot 01-01-2058](#)
- 16247** Schmeltz, K.,1976 - 1979, omslag
[Openbaarheid beperkt tot 01-01-2051](#)
- 16248** Schmeltz, S.H.,1977, omslag
[Openbaarheid beperkt tot 01-01-2054](#)
- 16249** Schmid, E.H.,1975 - 1978, omslag
[Openbaarheid beperkt tot 01-01-2025](#)
- 16250** Schmidt, G.A.,1977 - 1979, omslag
[Openbaarheid beperkt tot 01-01-2057](#)
- 16251** Schmidt, H.S.,1975 - 1979, omslag
[Openbaarheid beperkt tot 01-01-2053](#)
- 16252** Schmidt, R.M.,1976 - 1979, omslag
[Openbaarheid beperkt tot 01-01-2053](#)
- 16253** Schneiders, A.,1975, omslag
[Openbaarheid beperkt tot 01-01-2027](#)
- 16254** Scholsberg, J.L.F., geb. 08-07-1894, 1975 - 1981, omslag
- 16255** Scholsberg, L.O.F.,1976, omslag
[Openbaarheid beperkt tot 01-01-2055](#)
- 16256** Schoon, O.H.,1975 - 1977, omslag
[Openbaarheid beperkt tot 01-01-2041](#)
- 16257** Schoonhoven, G.A., geb. 11-11-1907, 1975 - 1981, omslag
- 16258** Schoop, E.M.,1976 - 1978, omslag
[Openbaarheid beperkt tot 01-01-2051](#)
- 16259** Schoop, M.C.,1978 - 1979, omslag

- 16260** [Openbaarheid beperkt tot 01-01-2056](#)
Schoop, M.G.,1977 - 1980, omslag
- 16261** [Openbaarheid beperkt tot 01-01-2053](#)
Schoop, N.A.,1978 - 1982, omslag
- 16262** [Openbaarheid beperkt tot 01-01-2054](#)
Schoop, N.T.,1977 - 1979, omslag
- 16263** [Openbaarheid beperkt tot 01-01-2029](#)
Schot, C.E.,1977, omslag
- 16264** [Openbaarheid beperkt tot 01-01-2050](#)
Schotborg, D.I.,1978, omslag
- 16265** [Openbaarheid beperkt tot 01-01-2062](#)
Schotborg, E.J.,1978 - 1980, omslag
- 16266** [Openbaarheid beperkt tot 01-01-2035](#)
Schotborg, G.S.,1977 - 1978, omslag
- 16267** [Openbaarheid beperkt tot 01-01-2059](#)
Schotborg, M.A.,1980 - 1982, omslag
- 16268** [Openbaarheid beperkt tot 01-01-2058](#)
Schotborg, P.,1980 - 1982, omslag
- 16269** [Openbaarheid beperkt tot 01-01-2056](#)
Schotborgh, E.L.,1981 - 1982, omslag
- 16270** [Openbaarheid beperkt tot 01-01-2057](#)
Schotborgh, S., geb. 24-04-1898, 1978 - 1980, omslag
- 16271** Schotsborg, H.M.,1978 - 1979, omslag
- 16272** [Openbaarheid beperkt tot 01-01-2042](#)
Schotsborg, O.A.,1975, omslag
- 16273** [Openbaarheid beperkt tot 01-01-2043](#)
Schotsborg, R.,1975 - 1977, omslag
- 16274** [Openbaarheid beperkt tot 01-01-2052](#)
Schubman, M.,1978 - 1979, omslag
- 16275** [Openbaarheid beperkt tot 01-01-2053](#)
Schuitemaker, F.P.,1979 - 1981, omslag
- 16276** [Openbaarheid beperkt tot 01-01-2039](#)
Schuls, L.A.,1976 - 1979, omslag
- 16277** [Openbaarheid beperkt tot 01-01-2044](#)
Schulsburg, R.,1975, stuk
- 16278** [Openbaarheid beperkt tot 01-01-2052](#)
Schultz, H.A.,1975, omslag
- 16279** [Openbaarheid beperkt tot 01-01-2027](#)
Schulz, R.M.,1977 - 1982, omslag
- 16280** [Openbaarheid beperkt tot 01-01-2056](#)
Schutte, R.B.,1975 - 1979, omslag
- 16281** [Openbaarheid beperkt tot 01-01-2027](#)
Schweinsberg, K.,1978 - 1978, omslag
- 16282** [Openbaarheid beperkt tot 01-01-2058](#)
Scoop, E.,1977, omslag
- 16283** [Openbaarheid beperkt tot 01-01-2053](#)
Scoop, L.A.,1978 - 1981, omslag
- 16284** [Openbaarheid beperkt tot 01-01-2057](#)
Scott, A.R.,1977 - 1980, omslag
- 16285** [Openbaarheid beperkt tot 01-01-2056](#)
Sebelon, E.G.,1978 - 1983, omslag
- 16286** [Openbaarheid beperkt tot 01-01-2040](#)
Sebelon, E.T.,1978 - 1979, omslag
- 16287** [Openbaarheid beperkt tot 01-01-2047](#)
Sebelon, R.,1977 - 1978, omslag
- 16288** [Openbaarheid beperkt tot 01-01-2054](#)
Sedney, A.O.,1978, omslag
- 16289** [Openbaarheid beperkt tot 01-01-2050](#)
Sedney, A.R.,1978, omslag

- 16290** [Openbaarheid beperkt tot 01-01-2049](#)
Sedney, H.Y., 1979 - 1981, omslag
- 16291** [Openbaarheid beperkt tot 01-01-2047](#)
Sedney, I.L., 1978 - 1980, omslag
- 16292** [Openbaarheid beperkt tot 01-01-2036](#)
Sedney, J.B., 1975, omslag
- 16293** [Openbaarheid beperkt tot 01-01-2049](#)
Sedney, S.M.J., geb. 23-01-1923, 1976 - 1977, omslag
- 16294** Sedoc, C.O.F., 1977, omslag
[Openbaarheid beperkt tot 01-01-2053](#)
- 16295** Sedoc, U., 1975, omslag
[Openbaarheid beperkt tot 01-01-2056](#)
- 16296** Sedoc, W.C., 1975 - 1976, omslag
[Openbaarheid beperkt tot 01-01-2030](#)
- 16297** Seedorf, M.R., 1976, omslag
[Openbaarheid beperkt tot 01-01-2048](#)
- 16298** Seedorf, R., 1975 - 1976, omslag
[Openbaarheid beperkt tot 01-01-2049](#)
- 16299** Seenarine, P., 1976 - 1979, omslag
[Openbaarheid beperkt tot 01-01-2051](#)
- 16300** Seijmonson, L., 1975, omslag
[Openbaarheid beperkt tot 01-01-2044](#)
- 16301** Seijmor, C., geb. 14-01-1917, 1975, omslag
- 16302** Seinpaal, L.B., 1977 - 1981, omslag
[Openbaarheid beperkt tot 01-01-2053](#)
- 16303** Seinpaal, Y.I., 1976 - 1982, omslag
[Openbaarheid beperkt tot 01-01-2048](#)
- 16304** Selberie, I.R., 1977, omslag
[Openbaarheid beperkt tot 01-01-2054](#)
- 16305** Selberie, R.D., 1977 - 1980, omslag
[Openbaarheid beperkt tot 01-01-2043](#)
- 16306** Semeleer, E.T., 1980 - 1981, omslag
[Openbaarheid beperkt tot 01-01-2036](#)
- 16307** Semiel, J.L., 1975 - 1979, omslag
[Openbaarheid beperkt tot 01-01-2053](#)
- 16308** Semiel, V., 1975 - 1978, omslag
[Openbaarheid beperkt tot 01-01-2055](#)
- 16309** Semmoh, A.G., 1975, omslag
[Openbaarheid beperkt tot 01-01-2051](#)
Geboortedatum onbekend.
- 16310** Semmoh, A.G., geb. 17-07-1915, 1975, stuk
- 16311** Senchi Bendt, B., geb. 28-09-1910, 1977 - 1983, omslag
- 16312** Sendar, R.F., 1976 - 1979, omslag
[Openbaarheid beperkt tot 01-01-2044](#)
- 16313** Sendar, T.L., geb. 09-04-1917, 1975 - 1979, omslag
- 16314** Sennebad, S.H., 1977 - 1979, omslag
[Openbaarheid beperkt tot 01-01-2058](#)
- 16315** Seopershad, H., 1976 - 1981, omslag
[Openbaarheid beperkt tot 01-01-2037](#)
- 16316** Seopershad, H.B., 1976 - 1979, omslag
[Openbaarheid beperkt tot 01-01-2049](#)
- 16317** Seraus, E.G., 1979, omslag
[Openbaarheid beperkt tot 01-01-2049](#)
- 16318** Serberie, I.C., 1975 - 1979, omslag
[Openbaarheid beperkt tot 01-01-2047](#)
- 16319** Setoe, E.G., 1975 - 1979, omslag
[Openbaarheid beperkt tot 01-01-2037](#)
- 16320** Setoe, M.G., 1975 - 1979, omslag

- 16321** [Openbaarheid beperkt tot 01-01-2054](#)
Setoe, M.I., 1975 - 1983, omslag
- 16322** [Openbaarheid beperkt tot 01-01-2052](#)
Setoe, R., 1974, omslag
- 16323** [Openbaarheid beperkt tot 01-01-2026](#)
Setoe, S., 1975 - 1976, omslag
- 16324** [Openbaarheid beperkt tot 01-01-2052](#)
Setoe-Radjali, R., 1975, omslag
- 16325** [Openbaarheid beperkt tot 01-01-2032](#)
Setrodimedjo, K., 1975 - 1979, omslag
- 16326** [Openbaarheid beperkt tot 01-01-2037](#)
Setroikromo, B., 1975 - 1980, omslag
- 16327** [Openbaarheid beperkt tot 01-01-2034](#)
Setroikromo, E.K., 1975 - 1979, omslag
- 16328** [Openbaarheid beperkt tot 01-01-2055](#)
Setrokaryo, E.S., 1975, omslag
- 16329** [Openbaarheid beperkt tot 01-01-2059](#)
Setropawiro, W., 1975 - 1979, omslag
- 16330** [Openbaarheid beperkt tot 01-01-2052](#)
Setroedjo, C., 1975 - 1977, omslag
- 16331** [Openbaarheid beperkt tot 01-01-2052](#)
Setroedjo, K., 1975 - 1979, omslag
- 16332** [Openbaarheid beperkt tot 01-01-2052](#)
Setrowidjojo, S., 1978 - 1980, omslag
- 16333** [Openbaarheid beperkt tot 01-01-2041](#)
Sewambar, H.A., 1977 - 1978, omslag
- 16334** [Openbaarheid beperkt tot 01-01-2054](#)
Sewbaks, M., geb. 21-05-1918, 1975 - 1978, omslag
- 16335** [Openbaarheid beperkt tot 01-01-2054](#)
Sewbalak, B., geb. 04-05-1919, 1975, omslag
- 16336** [Openbaarheid beperkt tot 01-01-2049](#)
Sewbalak, B.B., 1977 - 1979, omslag
- 16337** [Openbaarheid beperkt tot 01-01-2049](#)
Sewbalak, R., geb. 20-08-1917, 1975, omslag
- 16338** [Openbaarheid beperkt tot 01-01-2043](#)
Sewbalak, R., 1976 - 1979, omslag
- 16339** [Openbaarheid beperkt tot 01-01-2043](#)
Sewbalak, S., 1975 - 1979, omslag
- 16340** [Openbaarheid beperkt tot 01-01-2025](#)
Sewbalaksing, T.C., 1975, omslag
- 16341** [Openbaarheid beperkt tot 01-01-2054](#)
Sewbalank, M.H., 1975 - 1977, omslag
- 16342** [Openbaarheid beperkt tot 01-01-2043](#)
Sewbaransingh, B., 1975 - 1978, omslag
- 16343** [Openbaarheid beperkt tot 01-01-2046](#)
Sewbaransingh, B., geb. 14-06-1914, 1975 - 1979, omslag
- 16344** [Openbaarheid beperkt tot 01-01-2055](#)
Sewbaransingh, K.K., 1975, omslag
- 16345** [Openbaarheid beperkt tot 01-01-2055](#)
Sewbaransingh, L., 1975 - 1977, omslag
- 16346** [Openbaarheid beperkt tot 01-01-2041](#)
Sewbaransingh, S., geb. 24-06-1916, 1975, omslag
- 16347** [Openbaarheid beperkt tot 01-01-2041](#)
Sewbaransingh-Mahatam, C., geb. 24-09-1922, 1977 - 1979, omslag
- 16348** [Openbaarheid beperkt tot 01-01-2033](#)
Sewbaransingh-Phaqui, M.J., 1975 - 1977, omslag
- 16349** [Openbaarheid beperkt tot 01-01-2033](#)
Sewbhieksingh, T., 1977 - 1979, omslag
- 16350** [Openbaarheid beperkt tot 01-01-2059](#)
Sewcharan, B., 1975, stuk
- 16351** [Openbaarheid beperkt tot 01-01-2048](#)
Sewcharan, B., 1976, omslag
- [Openbaarheid beperkt tot 01-01-2025](#)

- 16352 Sewcharan, B., 1976 - 1979, omslag
[Openbaarheid beperkt tot 01-01-2054](#)
- 16353 Sewcharan, B., 1975 - 1979, omslag
[Openbaarheid beperkt tot 01-01-2039](#)
- 16354 Sewcharan, R., 1975 - 1983, omslag
[Openbaarheid beperkt tot 01-01-2030](#)
- 16355 Sewcharan, S.A., 1975 - 1976, omslag
[Openbaarheid beperkt tot 01-01-2047](#)
- 16356 Sewcharan, V.G., 1975 - 1979, omslag
[Openbaarheid beperkt tot 01-01-2050](#)
- 16357 Sewcharan-Soekaloe, B., 1978 - 1979, omslag
[Openbaarheid beperkt tot 01-01-2036](#)
- 16358 Sewdajal, C.R., 1977 - 1980, omslag
[Openbaarheid beperkt tot 01-01-2052](#)
- 16359 Sewdajal, R., 1977, omslag
[Openbaarheid beperkt tot 01-01-2030](#)
- 16360 Sewdoelare, H., 1975 - 1977, omslag
[Openbaarheid beperkt tot 01-01-2048](#)
- 16361 Sewdoelare-Manohar, K., 1975, omslag
[Openbaarheid beperkt tot 01-01-2053](#)
- 16362 Sewgobind, A.K., 1978, omslag
[Openbaarheid beperkt tot 01-01-2054](#)
- 16363 Sewgobind, B., 1977, omslag
[Openbaarheid beperkt tot 01-01-2037](#)
- 16364 Sewgobind, B., 1975 - 1978, omslag
[Openbaarheid beperkt tot 01-01-2049](#)
- 16365 Sewgobind, J., 1975 - 1979, omslag
[Openbaarheid beperkt tot 01-01-2042](#)
- 16366 Sewgobind, J.R., 1977 - 1980, omslag
[Openbaarheid beperkt tot 01-01-2051](#)
- 16367 Sewgobind, S., 1975, omslag
[Openbaarheid beperkt tot 01-01-2052](#)
- 16368 Sewgobind-Raghoenath, K., 1975 - 1979, omslag
[Openbaarheid beperkt tot 01-01-2053](#)
- 16369 Sewgobind-Soekhoe, S., geb. 27-09-1919, 1976 - 1979, omslag
- 16370 Sewgobirid, D.S., 1978 - 1980, omslag
[Openbaarheid beperkt tot 01-01-2052](#)
- 16371 Sewgolam, S., 1977 - 1979, omslag
[Openbaarheid beperkt tot 01-01-2059](#)
- 16372 Sewkaran, S., 1975, omslag
[Openbaarheid beperkt tot 01-01-2034](#)
- 16373 Sewkoemar, E.H., 1975 - 1976, omslag
[Openbaarheid beperkt tot 01-01-2046](#)
- 16374 Sewlal, D.E., 1978 - 1979, omslag
[Openbaarheid beperkt tot 01-01-2056](#)
- 16375 Sewlal, G., 1975, stuk
[Openbaarheid beperkt tot 01-01-2059](#)
- 16376 Sewlal, G., 1975 - 1979, omslag
[Openbaarheid beperkt tot 01-01-2054](#)
- 16377 Sewlal, H., 1975 - 1980, omslag
[Openbaarheid beperkt tot 01-01-2036](#)
- 16378 Sewlal, P., 1975, omslag
[Openbaarheid beperkt tot 01-01-2032](#)
- 16379 Sewlal-Mewalal, I., 1978 - 1982, omslag
[Openbaarheid beperkt tot 01-01-2047](#)
- 16380 Sewman, B., geb. 07-11-1918, 1975 - 1979, omslag
- 16381 Sewmangal, K., 1977, omslag
[Openbaarheid beperkt tot 01-01-2048](#)

-
- 16382 Sewmangal, L.,1976 - 1980, omslag
[Openbaarheid beperkt tot 01-01-2028](#)
- 16383 Sewmangal, S.,1982 - 1983, omslag
[Openbaarheid beperkt tot 01-01-2052](#)
- 16384 Sewmar-Dataram, S.,1975 - 1976, omslag
[Openbaarheid beperkt tot 01-01-2051](#)
- 16385 Sewnadan, B.,1975 - 1979, omslag
[Openbaarheid beperkt tot 01-01-2034](#)
- 16386 Sewnadan, J., geb. 14-11-28, 1975, omslag
- 16387 Sewnandan, A.,1975 - 1979, omslag
[Openbaarheid beperkt tot 01-01-2059](#)
- 16388 Sewnandan, B.,1976, omslag
[Openbaarheid beperkt tot 01-01-2052](#)
- 16389 Sewnandan, B.,1975 - 1982, omslag
[Openbaarheid beperkt tot 01-01-2039](#)
- 16390 Sewnandan, G.D.,1975, omslag
[Openbaarheid beperkt tot 01-01-2054](#)
- 16391 Sewnandan, H.,1976 - 1980, omslag
[Openbaarheid beperkt tot 01-01-2032](#)
- 16392 Sewnandan, H.H.,1975 - 1979, omslag
[Openbaarheid beperkt tot 01-01-2045](#)
- 16393 Sewnandan, J.R.,1975 - 1981, omslag
[Openbaarheid beperkt tot 01-01-2055](#)
- 16394 Sewnandan, R.,1975 - 1979, omslag
[Openbaarheid beperkt tot 01-01-2057](#)
- 16395 Sewnandan, S.,1975 - 1979, omslag
[Openbaarheid beperkt tot 01-01-2045](#)
- 16396 Sewnandan, S.,1976, omslag
[Openbaarheid beperkt tot 01-01-2051](#)
- 16397 Sewnandan-Ganeshi, B.,1980 - 1982, omslag
[Openbaarheid beperkt tot 01-01-2030](#)
- 16398 Sewnandan-Mishre, M.,1975 - 1978, omslag
[Openbaarheid beperkt tot 01-01-2028](#)
- 16399 Sewnandun, B., geb. 15-06-1922, 1975, stuk
- 16400 Sewnarain, J.,1975 - 1979, omslag
[Openbaarheid beperkt tot 01-01-2030](#)
- 16401 Sewnarain, W.R.,1977 - 1980, omslag
[Openbaarheid beperkt tot 01-01-2043](#)
- 16402 Sewnarain-Pransoekh, S.,1976 - 1977, omslag
[Openbaarheid beperkt tot 01-01-2040](#)
- 16403 Sewnarain-Sukul Paltantewari, C.,1978 - 1980, omslag
[Openbaarheid beperkt tot 01-01-2027](#)
- 16404 Sewnath, A.,1975 - 1979, omslag
[Openbaarheid beperkt tot 01-01-2041](#)
- 16405 Sewnath, D.,1975 - 1979, omslag
[Openbaarheid beperkt tot 01-01-2043](#)
- 16406 Sewnath, J.,1975 - 1976, omslag
[Openbaarheid beperkt tot 01-01-2046](#)
- 16407 Sewnath, R.,1979, omslag
[Openbaarheid beperkt tot 01-01-2049](#)
- 16408 Sewnath, R.,1975 - 1979, omslag
[Openbaarheid beperkt tot 01-01-2043](#)
- 16409 Sewnath, R., geb. 21-05-1913, 1975 - 1979, omslag
- 16410 Sewnath, S.,1975 - 1979, omslag
[Openbaarheid beperkt tot 01-01-2029](#)
- 16411 Sewnath-Bharosa, S.,1975 - 1979, omslag
[Openbaarheid beperkt tot 01-01-2038](#)
- 16412 Sewnath-Mirchi, B.,1975 - 1979, omslag
[Openbaarheid beperkt tot 01-01-2041](#)

- 16413 Sewnath-Narain, I.,1975 - 1977, omslag
[Openbaarheid beperkt tot 01-01-2036](#)
- 16414 Sewnundun, A.P.,1978 - 1979, omslag
[Openbaarheid beperkt tot 01-01-2054](#)
- 16415 Sewnundun, B.,1976 - 1979, omslag
[Openbaarheid beperkt tot 01-01-2033](#)
- 16416 Sewpal, A.,1975 - 1979, omslag
[Openbaarheid beperkt tot 01-01-2055](#)
- 16417 Sewpal, B.,1975 - 1979, omslag
[Openbaarheid beperkt tot 01-01-2029](#)
- 16418 Sewpal, D.,1975 - 1979, omslag
[Openbaarheid beperkt tot 01-01-2052](#)
- 16419 Sewpal, G.,1976 - 1979, omslag
[Openbaarheid beperkt tot 01-01-2050](#)
- 16420 Sewpal, H.,1976 - 1978, omslag
[Openbaarheid beperkt tot 01-01-2048](#)
- 16421 Sewpal, H.,1976 - 1979, omslag
[Openbaarheid beperkt tot 01-01-2052](#)
- 16422 Sewpal, M.,1975 - 1979, omslag
[Openbaarheid beperkt tot 01-01-2050](#)
- 16423 Sewpal, S.,1977, omslag
[Openbaarheid beperkt tot 01-01-2047](#)
- 16424 Sewpal, S.,1976 - 1978, omslag
[Openbaarheid beperkt tot 01-01-2036](#)
- 16425 Sewpersad, A.,1977 - 1978, omslag
[Openbaarheid beperkt tot 01-01-2046](#)
- 16426 Sewpersad, A.I.,1975, omslag
[Openbaarheid beperkt tot 01-01-2058](#)
- 16427 Sewpersad, E.D.,1976 - 1979, omslag
[Openbaarheid beperkt tot 01-01-2046](#)
- 16428 Sewpersad, J.,1976 - 1978, omslag
[Openbaarheid beperkt tot 01-01-2052](#)
- 16429 Sewradj, A.,1975 - 1979, omslag
[Openbaarheid beperkt tot 01-01-2045](#)
- 16430 Sewradj, D.,1975 - 1979, omslag
[Openbaarheid beperkt tot 01-01-2039](#)
- 16431 Sewradj, H.D.,1977 - 1978, omslag
[Openbaarheid beperkt tot 01-01-2056](#)
- 16432 Sewradj, M.,1975 - 1979, omslag
[Openbaarheid beperkt tot 01-01-2035](#)
- 16433 Sewradj, N.S.,1977 - 1978, omslag
[Openbaarheid beperkt tot 01-01-2057](#)
- 16434 Sewradj, R.J.,1976 - 1979, omslag
[Openbaarheid beperkt tot 01-01-2056](#)
- 16435 Sewradj, S.,1975 - 1979, omslag
[Openbaarheid beperkt tot 01-01-2026](#)
- 16436 Sewradj-Kiesoendajal, H.K.,1975 - 1976, omslag
[Openbaarheid beperkt tot 01-01-2028](#)
- 16437 Sewraj, I.,1978 - 1979, omslag
[Openbaarheid beperkt tot 01-01-2055](#)
- 16438 Sewraj-Chander, L.,1975 - 1979, omslag
[Openbaarheid beperkt tot 01-01-2037](#)
- 16439 Sewrajsing, D.,1975 - 1978, omslag
[Openbaarheid beperkt tot 01-01-2033](#)
- 16440 Sewrajsing, I.,1975 - 1979, omslag
[Openbaarheid beperkt tot 01-01-2028](#)
- 16441 Sewrajsing, M.,1975 - 1979, omslag
[Openbaarheid beperkt tot 01-01-2036](#)
- 16442 Sewrajsing, R.,1977 - 1979, omslag

- 16443** [Openbaarheid beperkt tot 01-01-2055](#)
Sewrajsing, V.,1975, omslag
- 16444** [Openbaarheid beperkt tot 01-01-2061](#)
Sewrajsing-Ramdaras, C.,1977, omslag
- 16445** [Openbaarheid beperkt tot 01-01-2055](#)
Sewratan, D.,1975 - 1979, omslag
- 16446** [Openbaarheid beperkt tot 01-01-2054](#)
Sewratan, R.,1975 - 1979, omslag
- 16447** [Openbaarheid beperkt tot 01-01-2045](#)
Sewrattan, L.,1976 - 1982, omslag
- 16448** [Openbaarheid beperkt tot 01-01-2051](#)
Sewrattan-Basaw, S., geb. 06-09-1919, 1975, omslag
- 16449** [Openbaarheid beperkt tot 01-01-2046](#)
Sewsahai, A.,1975 - 1979, omslag
- 16450** [Openbaarheid beperkt tot 01-01-2044](#)
Sewsahai, D.,1978, omslag
- 16451** [Openbaarheid beperkt tot 01-01-2055](#)
Sewsahai, I.P.,1979, omslag
- 16452** [Openbaarheid beperkt tot 01-01-2058](#)
Sewsahai, K.,1975, omslag
- 16453** [Openbaarheid beperkt tot 01-01-2046](#)
Sewsahai-Soekhram, K.,1978, omslag
- 16454** [Openbaarheid beperkt tot 01-01-2053](#)
Sewsaran, J.,1975 - 1977, omslag
- 16455** [Openbaarheid beperkt tot 01-01-2047](#)
Sewsaran, J.,1975 - 1978, omslag
- 16456** [Openbaarheid beperkt tot 01-01-2047](#)
Sewsaran, S., geb. 18-01-1913, 1976 - 1979, omslag
- 16457** [Openbaarheid beperkt tot 01-01-2026](#)
Sewsaran-Singh, R.1975 - 1978, omslag
- 16458** [Openbaarheid beperkt tot 01-01-2048](#)
Sewspersad, T.,1975, omslag
- 16459** [Openbaarheid beperkt tot 01-01-2037](#)
Sewtahal, A.V.,1975 - 1979, omslag
- 16460** [Openbaarheid beperkt tot 01-01-2039](#)
Sewtahal, B., geb. 20-06-1906, 1975 - 1979, omslag
- 16461** [Openbaarheid beperkt tot 01-01-2043](#)
Sewtahal, B.R.,1978 - 1979, omslag
- 16462** [Openbaarheid beperkt tot 01-01-2043](#)
Sewtahal, Ch.,1977 - 1978, omslag
- 16463** [Openbaarheid beperkt tot 01-01-2041](#)
Sewtahal, L.,1975 - 1976, omslag
- 16464** [Openbaarheid beperkt tot 01-01-2051](#)
Sewtahal, M.,1975, omslag
Geboortedatum onbekend.
- 16465** [Openbaarheid beperkt tot 01-01-2041](#)
Sewtahal, S.,1975, omslag
- 16466** [Openbaarheid beperkt tot 01-01-2059](#)
Sewthathal, A.,1975, omslag
- 16467** [Openbaarheid beperkt tot 01-01-2060](#)
Sewtohalsing, M.,1975 - 1976, omslag
- 16468** [Openbaarheid beperkt tot 01-01-2051](#)
Seymor, G.H.,1977, omslag
- 16469** [Openbaarheid beperkt tot 01-01-2053](#)
Seymor, M.Y.,1977, omslag
- 16470** [Openbaarheid beperkt tot 01-01-2040](#)
Seymor, R., geb. 26-06-1912, 1975, omslag
- 16471** [Openbaarheid beperkt tot 01-01-2040](#)
Seymor-Mezach, Y.,1977, omslag
- 16472** [Openbaarheid beperkt tot 01-01-2051](#)
Seypenhof, C.,1975, stuk
Geboortedatum onbekend.

- 16473 Shahatue, R.,1975, omslag
[Openbaarheid beperkt tot 01-01-2037](#)
- 16474 Shahebdin, A.R.,1975 - 1979, omslag
[Openbaarheid beperkt tot 01-01-2052](#)
- 16475 Shahebdin, F., geb. 18-11-1923, 1975 - 1979, omslag
- 16476 Shahebdin, H.,1978 - 1980, omslag
[Openbaarheid beperkt tot 01-01-2037](#)
- 16477 Shahid, I.,1977, omslag
[Openbaarheid beperkt tot 01-01-2053](#)
- 16478 Shair Ali, I.C.,1975 - 1979, omslag
[Openbaarheid beperkt tot 01-01-2030](#)
- 16479 Shair Ali, R.B.,1977 - 1978, omslag
[Openbaarheid beperkt tot 01-01-2041](#)
- 16480 Shair Ali-Jap-A-Joe, H.F.C., geb. 10-01-1916, 1977 - 1979, omslag
- 16481 Shairmahomed, M., geb. 03-09-1921, 1977, omslag
- 16482 Shairmahomed, M.R.,1975, omslag
[Openbaarheid beperkt tot 01-01-2056](#)
- 16483 Shak Shie, T.M.,1975, omslag
[Openbaarheid beperkt tot 01-01-2031](#)
- 16484 Shamlal, R.,1975 - 1978, omslag
[Openbaarheid beperkt tot 01-01-2044](#)
- 16485 Shamsoondar, H.,1975 - 1979, omslag
[Openbaarheid beperkt tot 01-01-2026](#)
- 16486 Shankai-Karaya, S., geb. 06-07-1916, 1975, omslag
- 16487 Shankar, T.L.,1975, omslag
[Openbaarheid beperkt tot 01-01-2045](#)
- 16488 Shanks, C.R., geb. 20-10-1922, 1978 - 1981, omslag
- 16489 Sharma, C.P.,1976 - 1979, omslag
[Openbaarheid beperkt tot 01-01-2054](#)
- 16490 Shaw, M.L.,1979 - 1980, omslag
[Openbaarheid beperkt tot 01-01-2027](#)
- 16491 Shearman, M.R.,1977 - 1979, omslag
[Openbaarheid beperkt tot 01-01-2054](#)
- 16492 Sheer-Mahomed, H.T.,1975, omslag
[Openbaarheid beperkt tot 01-01-2028](#)
- 16493 Sheermohamed, geb. 30-05-1919, 1975, omslag
- 16494 Sheermohamed, D., geb. 19-05-1923, 1975 - 1976, omslag
- 16495 Sheik Abdullah, T.H.,1975 - 1976, omslag
[Openbaarheid beperkt tot 01-01-2043](#)
- 16496 Sheik Kariem, R.,1975, omslag
[Openbaarheid beperkt tot 01-01-2033](#)
- 16497 Sheik Zahoeri, R., geb. 14-02-1919, 1977, omslag
- 16498 Sheikchote, G.,1975 - 1979, omslag
[Openbaarheid beperkt tot 01-01-2043](#)
- 16499 Sheikh, A.P.,1977 - 1979, omslag
[Openbaarheid beperkt tot 01-01-2055](#)
- 16500 Sheikrojan, M.,1975, omslag
[Openbaarheid beperkt tot 01-01-2047](#)
- 16501 Sheikrojan-Dinmohamed, J.,1977 - 1982, omslag
- 16502 Sheombar, C.,1975 - 1979, omslag
[Openbaarheid beperkt tot 01-01-2052](#)
- 16503 Sheombar, P.S.,1977, omslag
[Openbaarheid beperkt tot 01-01-2052](#)
- 16504 Sheombar, S.,1977 - 1979, omslag
[Openbaarheid beperkt tot 01-01-2028](#)
- 16505 Sheombarsing, H.D.,1975 - 1977, omslag

- 16506** [Openbaarheid beperkt tot 01-01-2047](#)
Sheombarsing, N.,1975 - 1979, omslag
- 16507** [Openbaarheid beperkt tot 01-01-2050](#)
Sheombarsing, P.,1978 - 1981, omslag
- 16508** [Openbaarheid beperkt tot 01-01-2031](#)
Sheonarain, J.,1978, omslag
- 16509** [Openbaarheid beperkt tot 01-01-2027](#)
Sheorajpanday, D.,1976 - 1979, omslag
- 16510** [Openbaarheid beperkt tot 01-01-2039](#)
Sheorajpanday, J.,1976 - 1979, omslag
- 16511** [Openbaarheid beperkt tot 01-01-2032](#)
Sheorajpanday, P.,1975 - 1976, omslag
- 16512** [Openbaarheid beperkt tot 01-01-2042](#)
Sheoratan, R.,1975 - 1979, omslag
- 16513** [Openbaarheid beperkt tot 01-01-2042](#)
Shepherd, P.B.,1975, omslag
- 16514** [Openbaarheid beperkt tot 01-01-2056](#)
Shepperd, L.E.,1971, omslag
- 16515** [Openbaarheid beperkt tot 01-01-2026](#)
Shepperd, M.,1976 - 1979, omslag
- 16516** [Openbaarheid beperkt tot 01-01-2051](#)
Shewpersad, R.,1978 - 1980, omslag
- 16517** [Openbaarheid beperkt tot 01-01-2051](#)
Shewpersadsingh, P.,1975 - 1979, omslag
- 16518** [Openbaarheid beperkt tot 01-01-2031](#)
Shubert, F.W., geb. 27-01-1923, 1974 - 1975, omslag
- 16519** [Openbaarheid beperkt tot 01-01-2056](#)
Shyamachan, R.,1975, omslag
- 16520** [Openbaarheid beperkt tot 01-01-2056](#)
Shyamnarain, R.R.,1975 - 1978, omslag
- 16521** [Openbaarheid beperkt tot 01-01-2057](#)
Siau, S.F.,1977 - 1979, omslag
- 16522** [Openbaarheid beperkt tot 01-01-2030](#)
Sibilo, R.R.,1976 - 1979, omslag
- 16523** [Openbaarheid beperkt tot 01-01-2051](#)
Siddiqui, S.,1978 - 1979, omslag
- 16524** [Openbaarheid beperkt tot 01-01-2057](#)
Siddiqui, Z.U.,1978 - 1980, omslag
- 16525** [Openbaarheid beperkt tot 01-01-2054](#)
Sidhoe-Mangal, I.,1975 - 1979, omslag
- 16526** [Openbaarheid beperkt tot 01-01-2033](#)
Sidin, P.,1976 - 1981, omslag
- 16527** [Openbaarheid beperkt tot 01-01-2039](#)
Sietaram, A.,1975, omslag
- 16528** [Openbaarheid beperkt tot 01-01-2057](#)
Sietaram, C.,1975 - 1979, omslag
- 16529** [Openbaarheid beperkt tot 01-01-2035](#)
Sietaram, K., geb. 13-12-1916, 1976 - 1979, omslag
- 16530** [Openbaarheid beperkt tot 01-01-2043](#)
Sietaram, L.A.,1975 - 1979, omslag
- 16531** [Openbaarheid beperkt tot 01-01-2043](#)
Sietaram, S.,1977, omslag
- 16532** [Openbaarheid beperkt tot 01-01-2055](#)
Sietaram, S.,1975, omslag
- 16533** [Openbaarheid beperkt tot 01-01-2055](#)
Sieuw, B.,1975, omslag
- 16534** [Openbaarheid beperkt tot 01-01-2055](#)
Sieuwpersad, R.,1975 - 1979, omslag
- 16535** [Openbaarheid beperkt tot 01-01-2026](#)
Sijderstroom, A.S.,1978 - 1981, omslag

- 16536 Sijpenhof, J.C.,1975, omslag
[Openbaarheid beperkt tot 01-01-2056](#)
- 16537 Sikandas,1975, omslag
[Openbaarheid beperkt tot 01-01-2041](#)
- 16538 Sillé, R.I., geb. 28-03-1918, 1978 - 1979, omslag
- 16539 Silos, C.R.,1976 - 1979, omslag
[Openbaarheid beperkt tot 01-01-2052](#)
- 16540 Silos, F.R.,1975, omslag
[Openbaarheid beperkt tot 01-01-2053](#)
- 16541 Silos-Ams, E.G. van, geb. 05-11-1921, 1976, omslag
- 16542 Simin, L.,1975 - 1979, omslag
[Openbaarheid beperkt tot 01-01-2034](#)
- 16543 Simmerman, W.M.,1977 - 1981, omslag
[Openbaarheid beperkt tot 01-01-2043](#)
- 16544 Simoes, M.,1975, omslag
[Openbaarheid beperkt tot 01-01-2033](#)
- 16545 Simon, G.A.,1975, omslag
[Openbaarheid beperkt tot 01-01-2048](#)
- 16546 Simon, J.K.S.,1978 - 1980, omslag
[Openbaarheid beperkt tot 01-01-2046](#)
- 16547 Simon, R.A.,1975 - 1979, omslag
[Openbaarheid beperkt tot 01-01-2039](#)
- 16548 Simons, D.,1977 - 1978, omslag
[Openbaarheid beperkt tot 01-01-2048](#)
- 16549 Simons, H.,1977, omslag
[Openbaarheid beperkt tot 01-01-2050](#)
- 16550 Simons, J.H.,1976 - 1978, omslag
[Openbaarheid beperkt tot 01-01-2041](#)
- 16551 Simons, N.O.,1978 - 1980, omslag
[Openbaarheid beperkt tot 01-01-2043](#)
- 16552 Simons, R., geb. 23-07-1922, 1975 - 1978, omslag
- 16553 Simoons, S.H.,1978 - 1980, omslag
[Openbaarheid beperkt tot 01-01-2048](#)
- 16554 Simpson, F.G.,1975 - 1978, omslag
[Openbaarheid beperkt tot 01-01-2043](#)
- 16555 Simpson, N.,1977, omslag
[Openbaarheid beperkt tot 01-01-2036](#)
- 16556 Simson, C.M.,1975 - 1977, omslag
[Openbaarheid beperkt tot 01-01-2048](#)
- 16557 Simson, I.,1978, omslag
[Openbaarheid beperkt tot 01-01-2055](#)
- 16558 Simson, J.A.,1975, omslag
[Openbaarheid beperkt tot 01-01-2045](#)
- 16559 Simson, R.,1975, omslag
[Openbaarheid beperkt tot 01-01-2053](#)
- 16560 Simson, S.R.,1981 - 1982, omslag
[Openbaarheid beperkt tot 01-01-2044](#)
- 16561 Simson, W.E.,1979, omslag
[Openbaarheid beperkt tot 01-01-2028](#)
- 16562 Sinester, F.H., geb. 24-12-1917, 1977 - 1979, omslag
- 16563 Sinester, R.A.G.,1977, omslag
[Openbaarheid beperkt tot 01-01-2037](#)
- 16564 Sinester-Waterberg, M.L.,1975 - 1977, omslag
[Openbaarheid beperkt tot 01-01-2027](#)
- 16565 Singh, A.,1977 - 1979, omslag
[Openbaarheid beperkt tot 01-01-2052](#)
- 16566 Singh, B.,1977, omslag
[Openbaarheid beperkt tot 01-01-2055](#)
- 16567 Singh, H.,1978, omslag

- 16568** [Openbaarheid beperkt tot 01-01-2049](#)
Singh, M.,1976 - 1978, omslag
- 16569** [Openbaarheid beperkt tot 01-01-2050](#)
Singh, P.,1978 - 1980, omslag
- 16570** [Openbaarheid beperkt tot 01-01-2059](#)
Singodikromo, H.A.,1975, omslag
- 16571** [Openbaarheid beperkt tot 01-01-2042](#)
Singodikromo, M.R.,1975, omslag
- 16572** [Openbaarheid beperkt tot 01-01-2041](#)
Singodikromo, N., geb. 05-10-1914, 1975 - 1978,
omslag
- 16573** [Openbaarheid beperkt tot 01-01-2026](#)
Singoidjojo, D.C.,1975 - 1981, omslag
- 16574** [Openbaarheid beperkt tot 01-01-2027](#)
Singokromo, J.,1975 - 1980, omslag
- 16575** [Openbaarheid beperkt tot 01-01-2053](#)
Singosemito, N.,1975 - 1979, omslag
- 16576** [Openbaarheid beperkt tot 01-01-2031](#)
Singosentono, B., geb. 07-12-1923, 1975 - 1978,
omslag
- 16577** [Openbaarheid beperkt tot 01-01-2053](#)
Sint Jago, E.E.,1978 - 1979, omslag
- 16578** [Openbaarheid beperkt tot 01-01-2028](#)
Sint Jago, H.U.,1978 - 1980, omslag
- 16579** [Openbaarheid beperkt tot 01-01-2035](#)
Sint Jago, J.B.,1977 - 1978, omslag
- 16580** [Openbaarheid beperkt tot 01-01-2059](#)
Sint Jago, L.V.,1976 - 1979, omslag
- 16581** [Openbaarheid beperkt tot 01-01-2054](#)
Sint Jago, N.A.,1978, omslag
- 16582** [Openbaarheid beperkt tot 01-01-2044](#)
Sint Jago, W.A.C.,1977 - 1978, omslag
- 16583** [Openbaarheid beperkt tot 01-01-2054](#)
Sintie, J.,1976, stuk
- 16584** [Openbaarheid beperkt tot 01-01-2045](#)
Siras, M.,1976 - 1979, omslag
- 16585** [Openbaarheid beperkt tot 01-01-2039](#)
Siriam-Balak, B.,1975 - 1976, omslag
- 16586** [Openbaarheid beperkt tot 01-01-2054](#)
Sirras, L.,1976 - 1979, omslag
- 16587** [Openbaarheid beperkt tot 01-01-2053](#)
Sirvania, E.P.,1976 - 1977, omslag
- 16588** [Openbaarheid beperkt tot 01-01-2041](#)
Sirvania, H.H.,1981 - 1982, omslag
- 16589** [Openbaarheid beperkt tot 01-01-2057](#)
Sirvania, M.A.,1981 - 1982, omslag
- 16590** [Openbaarheid beperkt tot 01-01-2054](#)
Sirvania, R.G.,1980 - 1981, omslag
- 16591** [Openbaarheid beperkt tot 01-01-2030](#)
Sismono, M.,1975 - 1978, omslag
- 16592** [Openbaarheid beperkt tot 01-01-2044](#)
Sitabakas, S.,1976 - 1978, omslag
- 16593** [Openbaarheid beperkt tot 01-01-2051](#)
Sitabi, A.,1976, omslag
- 16594** [Openbaarheid beperkt tot 01-01-2034](#)
Sitabi, B.,1975 - 1984, omslag
- 16595** [Openbaarheid beperkt tot 01-01-2036](#)
Sitabi, H.R.,1976 - 1978, omslag
- 16596** [Openbaarheid beperkt tot 01-01-2038](#)
Sitabi, L.M.,1975 - 1979, omslag

- 16597** Sitabi, T.,1976 - 1979, omslag
[Openbaarheid beperkt tot 01-01-2044](#)
- 16598** Sital, B.,1975 - 1977, omslag
[Openbaarheid beperkt tot 01-01-2051](#)
- 16599** Sital, B.R,1975, omslag
[Openbaarheid beperkt tot 01-01-2051](#)
Geboortedatum onbekend.
- 16600** Sital, C.,1976 - 1977, omslag
[Openbaarheid beperkt tot 01-01-2044](#)
- 16601** Sital, D.,1976 - 1979, omslag
[Openbaarheid beperkt tot 01-01-2055](#)
- 16602** Sital, D.,1975, omslag
[Openbaarheid beperkt tot 01-01-2044](#)
- 16603** Sital, E.,1975 - 1976, omslag
[Openbaarheid beperkt tot 01-01-2048](#)
- 16604** Sital, H.,1975 - 1979, omslag
[Openbaarheid beperkt tot 01-01-2033](#)
- 16605** Sital, I.,1976 - 1979, omslag
- 16606** Sital, K.,1975 - 1979, omslag
[Openbaarheid beperkt tot 01-01-2047](#)
- 16607** Sital, P.,1975 - 1976, omslag
[Openbaarheid beperkt tot 01-01-2053](#)
- 16608** Sital, R.,1975 - 1979, omslag
[Openbaarheid beperkt tot 01-01-2043](#)
- 16609** Sital, S.,1976 - 1978, omslag
[Openbaarheid beperkt tot 01-01-2042](#)
- 16610** Sital-Adhin, K.,1976 - 1979, omslag
[Openbaarheid beperkt tot 01-01-2052](#)
- 16611** Sital-Chawkari, S., geb. 15-04-1910, 1975, omslag
- 16612** Sital-Phagoe, R.,1978 - 1979, omslag
[Openbaarheid beperkt tot 01-01-2031](#)
- 16613** Sitaldien, R., geb. 24-02-1923, 1976 - 1979, omslag
- 16614** Sitalsing, F.,1975 - 1977, omslag
[Openbaarheid beperkt tot 01-01-2029](#)
- 16615** Sitaram, J.,1976 - 1977, omslag
[Openbaarheid beperkt tot 01-01-2038](#)
- 16616** Sitaram, R.,1975 - 1979, omslag
[Openbaarheid beperkt tot 01-01-2050](#)
- 16617** Sitaram, R., geb. 18-04-1918, 1978, omslag
- 16618** Sitaram, R., geb. 21-01-1912, 1975, omslag
- 16619** Sitaram, R.,1977 - 1980, omslag
[Openbaarheid beperkt tot 01-01-2040](#)
- 16620** Sitaram, R.,1975 - 1981, omslag
[Openbaarheid beperkt tot 01-01-2051](#)
- 16621** Sitaram-Sewnath, D.,1976 - 1981, omslag
[Openbaarheid beperkt tot 01-01-2039](#)
- 16622** Siu, K.K.,1977 - 1980, omslag
[Openbaarheid beperkt tot 01-01-2033](#)
- 16623** Siwpersad, S.,1975, omslag
[Openbaarheid beperkt tot 01-01-2056](#)
- 16624** Siwpersad-Ramdas, A.,1975 - 1979, omslag
[Openbaarheid beperkt tot 01-01-2039](#)
- 16625** Sja-Angie, J.E., geb. 20-09-1912, 1975 - 1978, omslag
- 16626** Sjaam-Biharie, B.,1975, omslag
[Openbaarheid beperkt tot 01-01-2035](#)
- 16627** Sjak-Shie, C.M.,1978, omslag
[Openbaarheid beperkt tot 01-01-2061](#)
- 16628** Sjambar, C.,1975 - 1979, omslag
[Openbaarheid beperkt tot 01-01-2053](#)

- 16629 Sjambar, O.,1980 - 1981, omslag
[Openbaarheid beperkt tot 01-01-2057](#)
- 16630 Sjambar, S.,1975 - 1978, omslag
[Openbaarheid beperkt tot 01-01-2034](#)
- 16631 Sjambar, W.R.,1975 - 1978, omslag
[Openbaarheid beperkt tot 01-01-2056](#)
- 16632 Sjauwen Wa-Biharie, R.M.,1975 - 1979, omslag
[Openbaarheid beperkt tot 01-01-2040](#)
- 16633 Sjaw-Akian, I.,1979 - 1981, omslag
[Openbaarheid beperkt tot 01-01-2048](#)
- 16634 Skoop, H.J.,1978 - 1979, omslag
[Openbaarheid beperkt tot 01-01-2054](#)
- 16635 Slager, H.,1977 - 1978, omslag
[Openbaarheid beperkt tot 01-01-2032](#)
- 16636 Slagtand, E.L.,1978, omslag
[Openbaarheid beperkt tot 01-01-2025](#)
- 16637 Slagtand, I.D.A.,1979 - 1980, omslag
[Openbaarheid beperkt tot 01-01-2055](#)
- 16638 Slagtand, R.,1975 - 1983, omslag
[Openbaarheid beperkt tot 01-01-2047](#)
- 16639 Slagveer, R.A.,1977, omslag
[Openbaarheid beperkt tot 01-01-2055](#)
- 16640 Slagveer, R.P.,1978 - 1979, omslag
[Openbaarheid beperkt tot 01-01-2058](#)
- 16641 Slammat, M.,1975, omslag
- 16642 Slammat, M.A.,1975 - 1978, omslag
[Openbaarheid beperkt tot 01-01-2029](#)
- 16643 Slammat, S.K.,1975 - 1979, omslag
[Openbaarheid beperkt tot 01-01-2049](#)
- 16644 Slammet, T., geb. 16-08-1919, 1975 - 1979, omslag
- 16645 Sleeswijk, J.A.,1977 - 1979, omslag
[Openbaarheid beperkt tot 01-01-2035](#)
- 16646 Sleeswijk, L.B.,1977, omslag
[Openbaarheid beperkt tot 01-01-2054](#)
- 16647 Sleur, A.S.,1975, stuk
[Openbaarheid beperkt tot 01-01-2035](#)
- 16648 Sleur, F.S.,1975 - 1977, omslag
[Openbaarheid beperkt tot 01-01-2036](#)
- 16649 Sleur-Begbie, C.,1977 - 1978, omslag
[Openbaarheid beperkt tot 01-01-2029](#)
- 16650 Slijngard, C.,1977, omslag
[Openbaarheid beperkt tot 01-01-2053](#)
- 16651 Slijngard, J.D.,1976 - 1979, omslag
[Openbaarheid beperkt tot 01-01-2046](#)
- 16652 Slijngard, R.R.,1976 - 1979, omslag
[Openbaarheid beperkt tot 01-01-2047](#)
- 16653 Sloom, R.M.,1980 - 1982, omslag
[Openbaarheid beperkt tot 01-01-2053](#)
- 16654 Sloote, E.A.A.,1978 - 1979, omslag
- 16655 Sloote, I.R.,1976 - 1981, omslag
[Openbaarheid beperkt tot 01-01-2057](#)
- 16656 Sluis, G.J.,1978, omslag
[Openbaarheid beperkt tot 01-01-2056](#)
- 16657 Sluis, J.M.,1978, omslag
[Openbaarheid beperkt tot 01-01-2059](#)
- 16658 Smart, R.E.,1975, omslag
[Openbaarheid beperkt tot 01-01-2040](#)
- 16659 Smart-Williams, R.C.,1977 - 1981, omslag
[Openbaarheid beperkt tot 01-01-2041](#)

- 16660 Smit. J.J.,1980, pak
[Openbaarheid beperkt tot 01-01-2033](#)
- 16661 Smit, L.J.,1976 - 1978, omslag
[Openbaarheid beperkt tot 01-01-2032](#)
- 16662 Smith, P.W.,1976 - 1983, omslag
[Openbaarheid beperkt tot 01-01-2041](#)
- 16663 Smith, W.N.,1975 - 1978, omslag
[Openbaarheid beperkt tot 01-01-2034](#)
- 16664 Smith, Y.M.,1976, omslag
[Openbaarheid beperkt tot 01-01-2057](#)
- 16665 Smith, Y.T.,1978, omslag
[Openbaarheid beperkt tot 01-01-2059](#)
- 16666 Smits, E.A.,1979 - 1980, omslag
[Openbaarheid beperkt tot 01-01-2037](#)
- 16667 Snijders, L.J., geb. 04-05-1922, 1980 - 1981, omslag
- 16668 Sno, G.A.,1979, omslag
[Openbaarheid beperkt tot 01-01-2055](#)
- 16669 Sno, H.E.,1976 - 1981, omslag
[Openbaarheid beperkt tot 01-01-2054](#)
- 16670 Snoo, A.,1975 - 1976, omslag
[Openbaarheid beperkt tot 01-01-2041](#)
- 16671 Snoyl, H.C., geb. 10-02-1919, 1975 - 1979, omslag
- 16672 Snoyl-Wong Than Soeng, L.E.,1976 - 1977, omslag
[Openbaarheid beperkt tot 01-01-2034](#)
- 16673 Sobha, C., geb. 31-08-1907, 1976 - 1981, omslag
- 16674 Sobha, M.,1975 - 1977, omslag
[Openbaarheid beperkt tot 01-01-2028](#)
- 16675 Sobha, S.,1975 - 1980, omslag
[Openbaarheid beperkt tot 01-01-2034](#)
- 16676 Sobhie, S.,1975 - 1978, omslag
[Openbaarheid beperkt tot 01-01-2027](#)
- 16677 Sobnath, R.,1976 - 1979, omslag
[Openbaarheid beperkt tot 01-01-2048](#)
- 16678 Sobnath, S.,1976 - 1982, omslag
[Openbaarheid beperkt tot 01-01-2041](#)
- 16679 Sockha, S.,1976, omslag
[Openbaarheid beperkt tot 01-01-2050](#)
- 16680 Sodiko, M.,1975, omslag
[Openbaarheid beperkt tot 01-01-2048](#)
- 16681 Sodikromo, M., geb. circa 1904, 1975 - 1981, omslag
- 16682 Sodikromo, D., geb. circa 1896, 1979 - 1980, omslag
- 16683 Soebdhan, C.,1975, stuk
[Openbaarheid beperkt tot 01-01-2054](#)
- 16684 Soebdhan, W.,1975 - 1978, omslag
[Openbaarheid beperkt tot 01-01-2055](#)
- 16685 Soebedar, R.,1975 - 1977, omslag
[Openbaarheid beperkt tot 01-01-2054](#)
- 16686 Soebedar, S.,1977, omslag
[Openbaarheid beperkt tot 01-01-2056](#)
- 16687 Soebedar, S.,1975, omslag
[Openbaarheid beperkt tot 01-01-2028](#)
- 16688 Soebedar, S.D.,1981 - 1982, omslag
[Openbaarheid beperkt tot 01-01-2051](#)
- 16689 Soebedar-Mangon, A.,1977, omslag
[Openbaarheid beperkt tot 01-01-2054](#)
- 16690 Soebhag, M.C.,1977, omslag
[Openbaarheid beperkt tot 01-01-2047](#)
- 16691 Soebhan, A.H.,1975, omslag
[Openbaarheid beperkt tot 01-01-2047](#)

- 16692 Soebhan, M.,1975, omslag
16693 Soebhan, M.A.,1976 - 1979, omslag
[Openbaarheid beperkt tot 01-01-2058](#)
16694 Soebhan, N.H.,1976, omslag
[Openbaarheid beperkt tot 01-01-2052](#)
16695 Soebratie, M.,1975 - 1976, omslag
[Openbaarheid beperkt tot 01-01-2055](#)
16696 Soebratie, M.A.,1977 - 1978, omslag
[Openbaarheid beperkt tot 01-01-2049](#)
16697 Soebratie, M.B.,1975, omslag
[Openbaarheid beperkt tot 01-01-2028](#)
16698 Soebratie, M.H.,1975 - 1979, omslag
[Openbaarheid beperkt tot 01-01-2037](#)
16699 Soebratie, M.H.,1979, omslag
[Openbaarheid beperkt tot 01-01-2044](#)
16700 Soechit, B.,1975 - 1976, omslag
[Openbaarheid beperkt tot 01-01-2056](#)
16701 Soechit, J.,1976 - 1977, omslag
[Openbaarheid beperkt tot 01-01-2044](#)
16702 Soechit, L.,1975 - 1979, omslag
[Openbaarheid beperkt tot 01-01-2039](#)
16703 Soechit, L.,1976 - 1979, omslag
[Openbaarheid beperkt tot 01-01-2047](#)
16704 Soechit, R.,1975 - 1979, omslag
[Openbaarheid beperkt tot 01-01-2044](#)
16705 Soechit, S., geb. 26-09-1909, 1976 - 1978, omslag
16706 Soechitram, A.,1975 - 1979, omslag
[Openbaarheid beperkt tot 01-01-2053](#)
16707 Soechitram, R.,1975, omslag
[Openbaarheid beperkt tot 01-01-2054](#)
16708 Soechitram, S.,1975, omslag
[Openbaarheid beperkt tot 01-01-2055](#)
16709 Soechitram-Ramhit, R.,1975 - 1980, omslag
[Openbaarheid beperkt tot 01-01-2049](#)
16710 Soechitram-Ramkisor, S., geb. 12-07-1919, 1975 - 1978, omslag
16711 Soedamah, S.,1975, stuk
[Openbaarheid beperkt tot 01-01-2026](#)
16712 Soedamak, S., geb. 17-04-1916, 1975, omslag
16713 Soedarman, S.T.,1975 - 1979, omslag
[Openbaarheid beperkt tot 01-01-2051](#)
16714 Soedeban, R.,1979 - 1980, omslag
[Openbaarheid beperkt tot 01-01-2057](#)
16715 Soedha, G.,1975 - 1979, omslag
[Openbaarheid beperkt tot 01-01-2054](#)
16716 Soedha, R., geb. circa 1914, 1975 - 1979, omslag
16717 Soedha, S.,1975 - 1979, omslag
[Openbaarheid beperkt tot 01-01-2044](#)
16718 Soedhoe, B., geb. 14-06-1923, 1976 - 1977, omslag
16719 Soedhoe, I.,1975 - 1978, omslag
[Openbaarheid beperkt tot 01-01-2048](#)
16720 Soedhoe, K.,1975 - 1976, omslag
[Openbaarheid beperkt tot 01-01-2035](#)
16721 Soedhoe, R.P.,1977, omslag
[Openbaarheid beperkt tot 01-01-2044](#)
16722 Soedhwa, S.,1976, stuk
[Openbaarheid beperkt tot 01-01-2032](#)
16723 Soegriemsingh, A.S.,1977 - 1979, omslag
[Openbaarheid beperkt tot 01-01-2057](#)

- 16724 Soeid, P.,1977 - 1979, omslag
[Openbaarheid beperkt tot 01-01-2048](#)
- 16725 Soejadi, H.Y.,1975 - 1979, omslag
[Openbaarheid beperkt tot 01-01-2052](#)
- 16726 Soekar, A.,1975 - 1978, omslag
[Openbaarheid beperkt tot 01-01-2048](#)
- 16727 Soekar, D., geb. 08-10-1921, 1975 - 1976, omslag
- 16728 Soekar, J.,1975, omslag
[Openbaarheid beperkt tot 01-01-2045](#)
- 16729 Soekar, J.,1975 - 1977, omslag
[Openbaarheid beperkt tot 01-01-2044](#)
- 16730 Soekar, P.,1975 - 1980, omslag
[Openbaarheid beperkt tot 01-01-2055](#)
- 16731 Soekar, R.,1975 - 1977, omslag
[Openbaarheid beperkt tot 01-01-2057](#)
- 16732 Soekar, S.K.,1975 - 1980, omslag
[Openbaarheid beperkt tot 01-01-2051](#)
- 16733 Soekardjo, R.,1975, omslag
[Openbaarheid beperkt tot 01-01-2039](#)
- 16734 Soekarnsingh, H.,1977, omslag
[Openbaarheid beperkt tot 01-01-2055](#)
- 16735 Soekawan, B.,1975, omslag
[Openbaarheid beperkt tot 01-01-2031](#)
- 16736 Soekdew, J.,1975 - 1978, omslag
[Openbaarheid beperkt tot 01-01-2050](#)
- 16737 Soekdew, R.,1975, omslag
[Openbaarheid beperkt tot 01-01-2043](#)
- 16738 Soekha, A.,1977 - 1978, omslag
[Openbaarheid beperkt tot 01-01-2046](#)
- 16739 Soekha, B.L.,1978 - 1980, omslag
[Openbaarheid beperkt tot 01-01-2058](#)
- 16740 Soekha, D.,1977 - 1979, omslag
[Openbaarheid beperkt tot 01-01-2057](#)
- 16741 Soekha, D.,1975 - 1978, omslag
[Openbaarheid beperkt tot 01-01-2034](#)
- 16742 Soekha, G., geb. 02-02-1910, 1975 - 1979, omslag
- 16743 Soekha, G.,1975 - 1978, omslag
[Openbaarheid beperkt tot 01-01-2043](#)
- 16744 Soekha, M.H.,1975 - 1979, omslag
[Openbaarheid beperkt tot 01-01-2053](#)
- 16745 Soekha, M.S.,1975 - 1977, omslag
[Openbaarheid beperkt tot 01-01-2051](#)
- 16746 Soekha, R., geb. 28-10-1910, 1975 - 1978, omslag
- 16747 Soekha, S.,1975 - 1977, omslag
- 16748 Soek-Ha, S.,1975 - 1977, omslag
[Openbaarheid beperkt tot 01-01-2039](#)
- 16749 Soekhai, A.,1975, omslag
[Openbaarheid beperkt tot 01-01-2047](#)
- 16750 Soekhai, D., geb. 18-07-1908, 1975 - 1978, omslag
- 16751 Soekhai, F.A.,1979, stuk
[Openbaarheid beperkt tot 01-01-2054](#)
- 16752 Soekhai, J.,1978 - 1980, omslag
[Openbaarheid beperkt tot 01-01-2044](#)
- 16753 Soekhai, K., geb. 05-04-1918, 1975 - 1977, omslag
- 16754 Soekhai, M.,1975 - 1979, omslag
[Openbaarheid beperkt tot 01-01-2044](#)
- 16755 Soekhai, R.,1975 - 1979, omslag
[Openbaarheid beperkt tot 01-01-2050](#)
- 16756 Soekhai, T.,1976 - 1978, omslag

- [Openbaarheid beperkt tot 01-01-2038](#)
16757 Soekhai-Boedhoe, R.,1981 - 1982, omslag
- [Openbaarheid beperkt tot 01-01-2058](#)
16758 Soekhan, A.,1975 - 1979, omslag
- [Openbaarheid beperkt tot 01-01-2049](#)
16759 Soekhan, J.,1975, omslag
- [Openbaarheid beperkt tot 01-01-2033](#)
16760 Soekhan, R.P.,1975 - 1979, omslag
- [Openbaarheid beperkt tot 01-01-2051](#)
16761 Soekhie, H.,1975 - 1977, omslag
- [Openbaarheid beperkt tot 01-01-2038](#)
16762 Soekhie, M.G.,1976, stuk
- [Openbaarheid beperkt tot 01-01-2054](#)
16763 Soekhie, R.J.,1975 - 1979, omslag
- [Openbaarheid beperkt tot 01-01-2040](#)
16764 Soekhie, S., geb. 13-05-1923, 1976, omslag
- 16765 Soekhie, T.,1975 - 1979, omslag
- [Openbaarheid beperkt tot 01-01-2032](#)
16766 Soekhl, W.A.,1975 - 1978, omslag
- [Openbaarheid beperkt tot 01-01-2037](#)
16767 Soekhlal, D.,1975 - 1978, omslag
- [Openbaarheid beperkt tot 01-01-2030](#)
16768 Soekhlal, H.,1977 - 1978, omslag
- [Openbaarheid beperkt tot 01-01-2058](#)
16769 Soekhlal, I.,1975 - 1979, omslag
- [Openbaarheid beperkt tot 01-01-2053](#)
16770 Soekhlal, R.,1978 - 1979, omslag
- [Openbaarheid beperkt tot 01-01-2042](#)
16771 Soekhlal, R., geb. 19-08-1916, 1975 - 1979, omslag
- 16772 Soekhlal-Thikai, D., geb. 15-06-1912, 1975, omslag
- 16773 Soekhlall, B., geb. 19-07-1921, 1976, omslag
- 16774 Soekhlall, K.,1975 - 1979, omslag
- [Openbaarheid beperkt tot 01-01-2048](#)
16775 Soekhlall, L.,1975, omslag
- [Openbaarheid beperkt tot 01-01-2057](#)
16776 Soekhlall, R.D.,1975 - 1979, omslag
- [Openbaarheid beperkt tot 01-01-2047](#)
16777 Soekhoe, A.,1975 - 1978, omslag
- [Openbaarheid beperkt tot 01-01-2049](#)
16778 Soekhoe, B.,1976 - 1979, omslag
- [Openbaarheid beperkt tot 01-01-2046](#)
16779 Soekhoe, B., geb. circa 1910, 1976 - 1979, omslag
- 16780 Soekhoe, C.,1975 - 1979, omslag
- [Openbaarheid beperkt tot 01-01-2049](#)
16781 Soekhoe, C.,1975 - 1978, omslag
- [Openbaarheid beperkt tot 01-01-2050](#)
16782 Soekhoe, E.R.,1975, omslag
- [Openbaarheid beperkt tot 01-01-2034](#)
16783 Soekhoe, H.H.,1975, omslag
- [Openbaarheid beperkt tot 01-01-2040](#)
16784 Soekhoe, J.,1975 - 1979, omslag
- [Openbaarheid beperkt tot 01-01-2037](#)
16785 Soekhoe, J.,1977 - 1981, omslag
- [Openbaarheid beperkt tot 01-01-2057](#)
16786 Soekhoe, K.,1975, omslag
- [Openbaarheid beperkt tot 01-01-2049](#)
16787 Soekhoe, K.,1975 - 1978, omslag
- [Openbaarheid beperkt tot 01-01-2038](#)
16788 Soekhoe, L.,1975 - 1979, omslag

- 16789** [Openbaarheid beperkt tot 01-01-2039](#)
Soekhoe, M.H.,1975, omslag
- 16790** [Openbaarheid beperkt tot 01-01-2038](#)
Soekhoe, P.,1975 - 1978, omslag
- 16791** [Openbaarheid beperkt tot 01-01-2039](#)
Soekhoe, P.,1976 - 1977, omslag
- 16792** [Openbaarheid beperkt tot 01-01-2038](#)
Soekhoe, R.,1976 - 1979, omslag
- 16793** [Openbaarheid beperkt tot 01-01-2046](#)
Soekhoe, R.,1976 - 1979, omslag
- 16794** [Openbaarheid beperkt tot 01-01-2026](#)
Soekhoe, R.,1977, omslag
- 16795** [Openbaarheid beperkt tot 01-01-2044](#)
Soekhoe, R.S.,1977 - 1981, omslag
- 16796** [Openbaarheid beperkt tot 01-01-2060](#)
Soekhoe, S.,1975 - 1977, omslag
- 16797** [Openbaarheid beperkt tot 01-01-2038](#)
Soekhoe, S.,1975 - 1979, omslag
- 16798** [Openbaarheid beperkt tot 01-01-2039](#)
Soekhoe, S.,1975 - 1976, omslag
- 16799** [Openbaarheid beperkt tot 01-01-2025](#)
Soekhoe, S.,1975 - 1979, omslag
- 16800** [Openbaarheid beperkt tot 01-01-2041](#)
Soekhoe, S., geb. 24-01-1913, 1975 - 1978, omslag
- 16801** Soekhoe, S., geb. 27-09-1919, 1975, omslag
- 16802** Soekhoe-Kalloe, K.,1977, omslag
- 16803** [Openbaarheid beperkt tot 01-01-2052](#)
Soekhoe-Khoenkhoen, B.,1975, omslag
- 16804** [Openbaarheid beperkt tot 01-01-2033](#)
Soekhoe-Ramcharan, B.,1976, omslag
- 16805** [Openbaarheid beperkt tot 01-01-2037](#)
Soekhoe-Sewtahal, A.,1975 - 1979, omslag
- 16806** [Openbaarheid beperkt tot 01-01-2058](#)
Soekhradj, I.,1975 - 1977, omslag
- 16807** [Openbaarheid beperkt tot 01-01-2055](#)
Soekhradj, N., geb. 08-05-1915, 1978 - 1981, omslag
- 16808** Soekhradj, N.,1977, omslag
- 16809** [Openbaarheid beperkt tot 01-01-2042](#)
Soekhradj, P.,1975, omslag
- 16810** [Openbaarheid beperkt tot 01-01-2031](#)
Soekhradj, R.,1975 - 1979, omslag
- 16811** [Openbaarheid beperkt tot 01-01-2048](#)
Soekhradj, R., geb. 08-07-1903, 1977 - 1978, omslag
- 16812** Soekhradj, S.,1978, omslag
- 16813** [Openbaarheid beperkt tot 01-01-2051](#)
Soekhram, C.K.,1983, omslag
- 16814** [Openbaarheid beperkt tot 01-01-2054](#)
Soekhram, H.H.,1975 - 1979, omslag
- 16815** [Openbaarheid beperkt tot 01-01-2057](#)
Soekhram, M., geb. 23-09-1921, 1977 - 1978, omslag
- 16816** Soekhram, R.S.,1975 - 1980, omslag
- 16817** [Openbaarheid beperkt tot 01-01-2049](#)
Soekinta, N., geb. circa 1902, 1975 - 1979, omslag
- 16818** Soekinta-Wongsosetiko, S., geb. circa 1907, 1976, omslag
- 16819** Soekkha, A.,1975, omslag
- 16820** [Openbaarheid beperkt tot 01-01-2044](#)
Soekkie, S.,1975 - 1979, omslag
- [Openbaarheid beperkt tot 01-01-2041](#)

- 16821** Soeklall, R., 1976 - 1982, omslag
[Openbaarheid beperkt tot 01-01-2042](#)
- 16822** Soeknandan, R.J., 1975 - 1978, omslag
[Openbaarheid beperkt tot 01-01-2041](#)
- 16823** Soeknandan, R.T., geb. 02-08-1919, 1975 - 1983, omslag
- 16824** Soekradj, S.E., 1976 - 1977, omslag
[Openbaarheid beperkt tot 01-01-2044](#)
- 16825** Soekram, R., 1975, omslag
[Openbaarheid beperkt tot 01-01-2032](#)
- 16826** Soeleman, B., geb. 19-09-1909, 1975 - 1979, omslag
- 16827** Soeleman, G.M., geb. 03-04-1915, 1975 - 1976, omslag
- 16828** Soeleman, J.M., 1975 - 1979, omslag
[Openbaarheid beperkt tot 01-01-2030](#)
- 16829** Soeleman, J.M.D., 1976 - 1982, omslag
[Openbaarheid beperkt tot 01-01-2047](#)
- 16830** Soeleman, N.H., 1975 - 1979, omslag
[Openbaarheid beperkt tot 01-01-2044](#)
- 16831** Soeleman, R., geb. 29-06-1915, 1977, omslag
- 16832** Soeleman, Z.A., 1980 - 1981, omslag
[Openbaarheid beperkt tot 01-01-2049](#)
- 16833** Soeliman, E., 1975 - 1980, omslag
[Openbaarheid beperkt tot 01-01-2045](#)
- 16834** Soeliman, S., 1976 - 1978, omslag
[Openbaarheid beperkt tot 01-01-2053](#)
- 16835** Soeltaansingh, R.R., 1975, omslag
[Openbaarheid beperkt tot 01-01-2056](#)
- 16836** Soeltan, K., 1975, omslag
[Openbaarheid beperkt tot 01-01-2030](#)
- 16837** Soeltan, M.K., 1977, omslag
[Openbaarheid beperkt tot 01-01-2046](#)
- 16838** Soemai, H., 1975, omslag
[Openbaarheid beperkt tot 01-01-2037](#)
- 16839** Soemeer, B., geb. 20-10-1921, 1975 - 1979, omslag
- 16840** Soemeer, O., 1975 - 1979, omslag
[Openbaarheid beperkt tot 01-01-2051](#)
- 16841** Soemeer, S., geb. 07-06-1923, 1975 - 1976, omslag
- 16842** Soemopawiro, R., 1975, omslag
[Openbaarheid beperkt tot 01-01-2056](#)
- 16843** Soemopawiro-Coens, M.C., 1975 - 1978, omslag
[Openbaarheid beperkt tot 01-01-2034](#)
- 16844** Soenessardin, geb. 24-02-1910, 1975, stuk
- 16845** Soepa, S., 1979 - 1980, omslag
[Openbaarheid beperkt tot 01-01-2045](#)
- 16846** Soepadi, S., geb. circa 1911, 1975 - 1980, omslag
- 16847** Soerahi, D.K., 1975 - 1979, omslag
[Openbaarheid beperkt tot 01-01-2052](#)
- 16848** Soeratram, A.R., 1975, omslag
[Openbaarheid beperkt tot 01-01-2033](#)
- 16849** Soeratram, S.J., 1976 - 1979, omslag
[Openbaarheid beperkt tot 01-01-2042](#)
- 16850** Soerdien, R., 1975, omslag
[Openbaarheid beperkt tot 01-01-2051](#)
- 16851** Soerdien, R., 1975 - 1976, omslag
[Openbaarheid beperkt tot 01-01-2034](#)
- 16852** Soerdjballi, H.S., 1975 - 1979, omslag
[Openbaarheid beperkt tot 01-01-2052](#)
- 16853** Soerdjballi, K., 1975 - 1979, omslag

- 16854** [Openbaarheid beperkt tot 01-01-2039](#)
Soerdjballi, S., 1975 - 1979, omslag
- 16855** [Openbaarheid beperkt tot 01-01-2051](#)
Soerdjballi-Nanhoe, S., geb. 04-06-1915, 1975 - 1979, omslag
- 16856** [Openbaarheid beperkt tot 01-01-2049](#)
Soerdjbalisingh, B., 1975 - 1981, omslag
- 16857** [Openbaarheid beperkt tot 01-01-2056](#)
Soerdjbalisingh, H., 1979, omslag
- 16858** [Openbaarheid beperkt tot 01-01-2027](#)
Soerdjoesing, P., 1976 - 1977, omslag
- 16859** [Openbaarheid beperkt tot 01-01-2039](#)
Soerdjoesing, R.W., 1976 - 1978, omslag
- 16860** [Openbaarheid beperkt tot 01-01-2052](#)
Soerdjpal, R., 1975 - 1979, omslag
- 16861** [Openbaarheid beperkt tot 01-01-2028](#)
Soerdjpal, R., 1978, omslag
- 16862** [Openbaarheid beperkt tot 01-01-2040](#)
Soerdjpal, S., 1975 - 1977, omslag
- 16863** [Openbaarheid beperkt tot 01-01-2050](#)
Soeridikromo, P.P., 1976 - 1979, omslag
- 16864** [Openbaarheid beperkt tot 01-01-2033](#)
Soerjaman, S., 1975 - 1979, omslag
- 16865** [Openbaarheid beperkt tot 01-01-2049](#)
Soerjoesing, T., 1975 - 1979, omslag
- 16866** [Openbaarheid beperkt tot 01-01-2053](#)
Soerodihardjo, M., geb. circa 1912, 1975 - 1979, omslag
- 16867** [Openbaarheid beperkt tot 01-01-2048](#)
Soerodikromo, D.P., 1975 - 1978, omslag
- 16868** [Openbaarheid beperkt tot 01-01-2043](#)
Soerodikromo, R., geb. circa 1908, 1975 - 1980, omslag
- 16869** [Openbaarheid beperkt tot 01-01-2045](#)
Soeroredjo, R.T., 1975 - 1977, omslag
- 16870** [Openbaarheid beperkt tot 01-01-2043](#)
Soerotomo, R., 1977 - 1978, omslag
- 16871** [Openbaarheid beperkt tot 01-01-2045](#)
Soerotomo, T., 1977 - 1979, omslag
- 16872** [Openbaarheid beperkt tot 01-01-2025](#)
Soerowirjo, M.A., 1975 - 1979, omslag
- 16873** [Openbaarheid beperkt tot 01-01-2025](#)
Soetorejdo, P., 1976 - 1979, omslag
- 16874** [Openbaarheid beperkt tot 01-01-2025](#)
Soetosenojo, H.C., 1976, omslag
- 16875** [Openbaarheid beperkt tot 01-01-2050](#)
Soetowidjojo, D., 1975 - 1977, omslag
- 16876** [Openbaarheid beperkt tot 01-01-2044](#)
Sof, P., 1975, omslag
- 16877** [Openbaarheid beperkt tot 01-01-2050](#)
Sohabat, A., 1975 - 1980, omslag
- 16878** [Openbaarheid beperkt tot 01-01-2055](#)
Sohan, L., 1978, omslag
- 16879** [Openbaarheid beperkt tot 01-01-2051](#)
Sohan, M.J., 1978, omslag
- 16880** [Openbaarheid beperkt tot 01-01-2030](#)
Sohawan, H.R., 1975, omslag
- 16881** [Openbaarheid beperkt tot 01-01-2048](#)
Sohrabkhan Alibux, K.N., 1978 - 1979, omslag
- 16882** [Openbaarheid beperkt tot 01-01-2048](#)
Sokarijo, W., geb. ca. 1914, 1975 - 1976, omslag
- 16883** [Openbaarheid beperkt tot 01-01-2048](#)
Sokromo, A.G., 1975 - 1979, omslag

- 16884** [Openbaarheid beperkt tot 01-01-2053](#)
Sokromo, F.P.,1978 - 1979, omslag
- 16885** [Openbaarheid beperkt tot 01-01-2057](#)
Solgnier, J.,1977, omslag
- 16886** [Openbaarheid beperkt tot 01-01-2052](#)
Soliano, C.F.,1977 - 1978, omslag
- 16887** [Openbaarheid beperkt tot 01-01-2046](#)
Soliano-Domacase, L.C.,1980 - 1981, omslag
- 16888** [Openbaarheid beperkt tot 01-01-2048](#)
Solognier, E.R.,1977 - 1979, omslag
- 16889** [Openbaarheid beperkt tot 01-01-2053](#)
Solognier, F.F.,1978 - 1980, omslag
- 16890** [Openbaarheid beperkt tot 01-01-2051](#)
Solognier, G.M.,1978 - 1982, omslag
- 16891** [Openbaarheid beperkt tot 01-01-2055](#)
Solognier, M.,1975, omslag
- 16892** [Openbaarheid beperkt tot 01-01-2040](#)
Solognier, M.B.,1977 - 1978, omslag
- 16893** [Openbaarheid beperkt tot 01-01-2045](#)
Solognier, R.,1977, omslag
- 16894** [Openbaarheid beperkt tot 01-01-2057](#)
Solognier, R.F.,1978 - 1979, omslag
- 16895** [Openbaarheid beperkt tot 01-01-2049](#)
Solognier, V.,1978 - 1979, omslag
- 16896** [Openbaarheid beperkt tot 01-01-2039](#)
Solognier-Wouters, S.,1978 - 1981, omslag
- 16897** [Openbaarheid beperkt tot 01-01-2039](#)
Solomons, G.J.,1978 - 1980, omslag
- 16898** [Openbaarheid beperkt tot 01-01-2057](#)
Somai, A.,1975, omslag
- 16899** [Openbaarheid beperkt tot 01-01-2056](#)
Somai, C.D.,1975, omslag
- 16900** [Openbaarheid beperkt tot 01-01-2056](#)
Somai, C.T.,1977, omslag
- 16901** [Openbaarheid beperkt tot 01-01-2035](#)
Somai, D.,1975 - 1989, omslag
- 16902** [Openbaarheid beperkt tot 01-01-2041](#)
Somai, D.,1975 - 1979, omslag
- 16903** [Openbaarheid beperkt tot 01-01-2030](#)
Somai, D.,1975, omslag
- 16904** [Openbaarheid beperkt tot 01-01-2054](#)
Somai, H.U.,1978, omslag
- 16905** [Openbaarheid beperkt tot 01-01-2061](#)
Somai, L.,1976, omslag
- 16906** [Openbaarheid beperkt tot 01-01-2045](#)
Somai, M.,1976 - 1978, omslag
- 16907** [Openbaarheid beperkt tot 01-01-2050](#)
Somai, M.,1977 - 1978, omslag
- 16908** [Openbaarheid beperkt tot 01-01-2060](#)
Somai, M.,1975 - 1976, omslag
- 16909** [Openbaarheid beperkt tot 01-01-2034](#)
Somai, N.,1975, omslag
- 16910** [Openbaarheid beperkt tot 01-01-2041](#)
Somai, R.,1975 - 1978, omslag
- 16911** [Openbaarheid beperkt tot 01-01-2041](#)
Somai, S.,1976 - 1978, omslag
- 16912** [Openbaarheid beperkt tot 01-01-2050](#)
Somai-Soerdjmohan, M.,1977, omslag
- 16913** Somandas, R.,1977, stuk

- [Openbaarheid beperkt tot 01-01-2046](#)
16914 Somar, J.S.,1976 - 1977, omslag
[Openbaarheid beperkt tot 01-01-2056](#)
- 16915** Somaroe, Ch.,1981, omslag
[Openbaarheid beperkt tot 01-01-2061](#)
- 16916** Somaroe, I.,1981, omslag
[Openbaarheid beperkt tot 01-01-2055](#)
- 16917** Somaroe, J.,1975 - 1977, omslag
[Openbaarheid beperkt tot 01-01-2055](#)
- 16918** Somaroe, M.,1978 - 1981, omslag
[Openbaarheid beperkt tot 01-01-2057](#)
- 16919** Somaroe, R., geb. 23-11-1910, 1977 - 1979, omslag
- 16920** Somaroo, K.,1975 - 1981, omslag
[Openbaarheid beperkt tot 01-01-2052](#)
- 16921** Somedjo, S.,1975, omslag
[Openbaarheid beperkt tot 01-01-2054](#)
- 16922** Somedjo, S.,1975 - 1979, omslag
[Openbaarheid beperkt tot 01-01-2054](#)
- 16923** Somer, B.W., geb. 06-07-1922, 1975, omslag
- 16924** Somer, R.W.,1977 - 1978, omslag
[Openbaarheid beperkt tot 01-01-2056](#)
- 16925** Somer-Kanhai, R.T.,1978, omslag
[Openbaarheid beperkt tot 01-01-2038](#)
- 16926** Sommandas, K.,1975, stuk
[Openbaarheid beperkt tot 01-01-2048](#)
- 16927** Sommandas, R.,1976, omslag
[Openbaarheid beperkt tot 01-01-2046](#)
- 16928** Sommandas, R.B.,1975, omslag
[Openbaarheid beperkt tot 01-01-2042](#)
- 16929** Sommandas, S.,1975, omslag
[Openbaarheid beperkt tot 01-01-2032](#)
- 16930** Somohardjo, H.,1975, omslag
[Openbaarheid beperkt tot 01-01-2050](#)
- 16931** Somohardjo, S.S.,1975 - 1978, omslag
[Openbaarheid beperkt tot 01-01-2032](#)
- 16932** Somohardjo, W.,1975, omslag
[Openbaarheid beperkt tot 01-01-2054](#)
- 16933** Somojiono, N.,1975, omslag
[Openbaarheid beperkt tot 01-01-2032](#)
- 16934** Somoredjo, T.,1975 - 1979, omslag
[Openbaarheid beperkt tot 01-01-2034](#)
- 16935** Son-A-Hing, H.M.,1975 - 1979, omslag
[Openbaarheid beperkt tot 01-01-2052](#)
- 16936** Soochit, T.,1975, omslag
[Openbaarheid beperkt tot 01-01-2055](#)
- 16937** Sookdew, M.,1975 - 1977, omslag
[Openbaarheid beperkt tot 01-01-2055](#)
- 16938** Sookdew, R.,1975 - 1979, omslag
[Openbaarheid beperkt tot 01-01-2051](#)
- 16939** Sookho, B., geb. 07-06-1919, 1975 - 1978, omslag
- 16940** Sordam, E.J.,1977 - 1978, omslag
[Openbaarheid beperkt tot 01-01-2057](#)
- 16941** Sordam, I.,1977 - 1979, omslag
[Openbaarheid beperkt tot 01-01-2055](#)
- 16942** Sordam, J.,1977 - 1978, omslag
[Openbaarheid beperkt tot 01-01-2053](#)
- 16943** Sordam, S.H.,1979 - 1980, omslag
[Openbaarheid beperkt tot 01-01-2054](#)
- 16944** Sordam, W.U.,1976 - 1978, omslag

- [Openbaarheid beperkt tot 01-01-2048](#)
16945 Sordan, A., geb. 05-06-1918, 1975, stuk
16946 Soredjo, J.K., 1975, omslag
[Openbaarheid beperkt tot 01-01-2051](#)
Geboortedatum onbekend.
- 16947** Sorman, S.H., geb. circa 1912, 1975, omslag
16948 Sorton, A.L., 1978 - 1980, omslag
[Openbaarheid beperkt tot 01-01-2051](#)
- 16949** Sowdagar, A.K., 1975, omslag
[Openbaarheid beperkt tot 01-01-2047](#)
- 16950** Sowdagar, D.K., 1975, omslag
[Openbaarheid beperkt tot 01-01-2056](#)
- 16951** Sowdagar, W., 1975 - 1979, omslag
[Openbaarheid beperkt tot 01-01-2057](#)
- 16952** Sowikromo, K., geb. circa 1910, 1975, stuk
16953 Sowikromo, S., 1975 - 1979, omslag
[Openbaarheid beperkt tot 01-01-2030](#)
- 16954** Sowinangoen, H.R., 1975, omslag
[Openbaarheid beperkt tot 01-01-2058](#)
- 16955** Spa, C., 1975, omslag
[Openbaarheid beperkt tot 01-01-2058](#)
- 16956** Spa-Sluer, O.G., geb. 30-10-1919, 1976, omslag
16957 Spalburg, A.A., 1978 - 1979, omslag
[Openbaarheid beperkt tot 01-01-2034](#)
- 16958** Spalburg, M.P., 1976 - 1978, omslag
[Openbaarheid beperkt tot 01-01-2043](#)
- 16959** Spalburg, R.A., geb. 06-02-1910, 1975 - 1977, omslag
16960 Spalburg-Bijlhout, E.G., 1978 - 1979, omslag
[Openbaarheid beperkt tot 01-01-2046](#)
- 16961** Spalburg-Blokland, E.F.H., 1978, omslag
[Openbaarheid beperkt tot 01-01-2043](#)
- 16962** Spalburg-Koorndijk, H.F.L., 1975 - 1979, omslag
[Openbaarheid beperkt tot 01-01-2045](#)
- 16963** Spalburg-Martinus, C., geb. 14-02-1913, 1975, omslag
16964 Spanner, B.J., 1979 - 1982, omslag
[Openbaarheid beperkt tot 01-01-2056](#)
- 16965** Sparendam, V.F., 1977 - 1980, omslag
[Openbaarheid beperkt tot 01-01-2055](#)
- 16966** Speld-Heiligger, R.A., 1975 - 1977, omslag
[Openbaarheid beperkt tot 01-01-2036](#)
- 16967** Spier, M.A., 1976 - 1978, omslag
[Openbaarheid beperkt tot 01-01-2056](#)
- 16968** Sporkslede, A.L., 1978, omslag
[Openbaarheid beperkt tot 01-01-2050](#)
- 16969** Sporkslede, I., 1976 - 1978, omslag
[Openbaarheid beperkt tot 01-01-2025](#)
- 16970** Sporkslede, J.A., geb. 08-08-1906, 1975 - 1979, omslag
- 16971** Sprockel, C.G., 1978 - 1979, omslag
[Openbaarheid beperkt tot 01-01-2057](#)
- 16972** Sprockel, E.W.R., 1976 - 1979, omslag
[Openbaarheid beperkt tot 01-01-2058](#)
- 16973** Sproest, C., 1975, stuk
[Openbaarheid beperkt tot 01-01-2039](#)
- 16974** Sprott, D.A., 1977 - 1983, omslag
[Openbaarheid beperkt tot 01-01-2059](#)
Geboortedatum onbekend.
- 16975** Sprott, G.A., 1977 - 1979, omslag
[Openbaarheid beperkt tot 01-01-2053](#)

- 16976 Sprott, O.M.,1977 - 1978, omslag
[Openbaarheid beperkt tot 01-01-2057](#)
- 16977 Srigopal, A.,1975 - 1978, omslag
[Openbaarheid beperkt tot 01-01-2039](#)
- 16978 Srigopal, B.,1975 - 1979, omslag
[Openbaarheid beperkt tot 01-01-2037](#)
- 16979 Srigopal, G.,1975 - 1979, omslag
[Openbaarheid beperkt tot 01-01-2036](#)
- 16980 Srigopal, R.,1975 - 1979, omslag
[Openbaarheid beperkt tot 01-01-2042](#)
- 16981 Sripal, A.,1975 - 1978, omslag
[Openbaarheid beperkt tot 01-01-2059](#)
- 16982 Sripal, H.,1975, omslag
[Openbaarheid beperkt tot 01-01-2050](#)
- 16983 Sripal, R.,1975, omslag
[Openbaarheid beperkt tot 01-01-2037](#)
- 16984 Sripal, R.,1975 - 1978, omslag
[Openbaarheid beperkt tot 01-01-2041](#)
- 16985 Sripat, R.,1975, omslag
[Openbaarheid beperkt tot 01-01-2055](#)
- 16986 Sriram, R.,1975 - 1977, omslag
[Openbaarheid beperkt tot 01-01-2033](#)
- 16987 St. Luce, M.E., geb. 01-03-1914, 1976 - 1977, omslag
- 16988 Stacia, H.F.,1975 - 1977, omslag
[Openbaarheid beperkt tot 01-01-2042](#)
- 16989 Stadwijk,1977, stuk
[Openbaarheid beperkt tot 01-01-2053](#)
Geboortedatum onbekend.
- 16990 Stam, R.,1976 - 1978, omslag
[Openbaarheid beperkt tot 01-01-2052](#)
- 16991 Stam-Weddepohl, F.,1976, omslag
[Openbaarheid beperkt tot 01-01-2039](#)
- 16992 Stamper, A.L.,1977, omslag
[Openbaarheid beperkt tot 01-01-2036](#)
- 16993 Stamper, R.F.,1978 - 1984, omslag
[Openbaarheid beperkt tot 01-01-2053](#)
- 16994 Stang, E.J.,1977 - 1978, omslag
[Openbaarheid beperkt tot 01-01-2040](#)
- 16995 Stanley, W.R.,1975, omslag
[Openbaarheid beperkt tot 01-01-2044](#)
- 16996 Stap, J.H., geb. 28-01-1922, 1978 - 1980, omslag
- 16997 Staphorst, E.J.,1975 - 1976, omslag
[Openbaarheid beperkt tot 01-01-2043](#)
- 16998 Staphorst, I.,1975, omslag
[Openbaarheid beperkt tot 01-01-2057](#)
- 16999 Staphorst, J.A.,1975, omslag
[Openbaarheid beperkt tot 01-01-2056](#)
- 17000 Starke, E.H.,1978 - 1979, omslag
[Openbaarheid beperkt tot 01-01-2052](#)
- 17001 Starke, M.S.,1981 - 1983, omslag
[Openbaarheid beperkt tot 01-01-2060](#)
- 17002 Starke-Bouterse, E.,1977 - 1981, omslag
[Openbaarheid beperkt tot 01-01-2042](#)
- 17003 Statia, D.A.A.G.,1978 - 1980, omslag
[Openbaarheid beperkt tot 01-01-2052](#)
- 17004 Statia, M.J.,1977 - 1979, omslag
[Openbaarheid beperkt tot 01-01-2053](#)
- 17005 Steba, J.C.,1977, omslag
[Openbaarheid beperkt tot 01-01-2055](#)

- 17006** Steba, L.A.,1979 - 1982, omslag
[Openbaarheid beperkt tot 01-01-2029](#)
- 17007** Steede, N. van der,1975, stuk
[Openbaarheid beperkt tot 01-01-2051](#)
Geboortedatum onbekend.
- 17008** Steen, M.,1977 - 1982, omslag
[Openbaarheid beperkt tot 01-01-2061](#)
- 17009** Steenen, S.A.A.,1977 - 1978, omslag
[Openbaarheid beperkt tot 01-01-2059](#)
- 17010** Steevensz, A,1975, omslag
[Openbaarheid beperkt tot 01-01-2051](#)
Geboortedatum onbekend.
- 17011** Stelling, G.,1978, omslag
[Openbaarheid beperkt tot 01-01-2046](#)
- 17012** Stelling, L.J.,1978, omslag
[Openbaarheid beperkt tot 01-01-2059](#)
- 17013** Stenhuys, A.J.,1978, omslag
[Openbaarheid beperkt tot 01-01-2055](#)
- 17014** Stephan, E.A., geb. 11-01-1905, 1975, stuk
- 17015** Stern, L.M.,1978, omslag
[Openbaarheid beperkt tot 01-01-2053](#)
- 17016** Stevens, M.,1976 - 1978, omslag
[Openbaarheid beperkt tot 01-01-2050](#)
- 17017** Steward, R.F.,1978 - 1982, omslag
[Openbaarheid beperkt tot 01-01-2057](#)
- 17018** Steward-Lourens, J.A.,1978 - 1980, omslag
[Openbaarheid beperkt tot 01-01-2057](#)
- 17019** Stiesri, R.J.,1977 - 1978, omslag
[Openbaarheid beperkt tot 01-01-2052](#)
- 17020** Stjeward, E.L.,1977 - 1978, omslag
[Openbaarheid beperkt tot 01-01-2053](#)
- 17021** Stjeward, J.A.F., geb. 06-10-1921, 1977 - 1979, omslag
- 17022** Stjura, M.,1975 - 1982, omslag
[Openbaarheid beperkt tot 01-01-2047](#)
- 17023** Stoc, A.J.F.,1979, omslag
[Openbaarheid beperkt tot 01-01-2039](#)
- 17024** Stoffels, A.W.A.,1977, omslag
[Openbaarheid beperkt tot 01-01-2037](#)
- 17025** Stolk, I.A.,1975 - 1979, omslag
[Openbaarheid beperkt tot 01-01-2048](#)
- 17026** Stollen, E.B.,1977 - 1980, omslag
[Openbaarheid beperkt tot 01-01-2052](#)
- 17027** Stollen-Lucas, T.T., geb. 17-06-1915, 1977 - 1979,
omslag
- 17028** Stolte, Y.,1977, omslag
[Openbaarheid beperkt tot 01-01-2058](#)
- 17029** Stomp, A.G.,1978, omslag
[Openbaarheid beperkt tot 01-01-2033](#)
- 17030** Stomp-Monpellier, H., geb. 22-12-1923, 1975 - 1977,
omslag
- 17031** Stoové, J.T.W.R.,1975 - 1980, omslag
[Openbaarheid beperkt tot 01-01-2053](#)
- 17032** Straal, F.J.,1980 - 1981, omslag
[Openbaarheid beperkt tot 01-01-2051](#)
- 17033** Strake, W.M.,1979 - 1980, omslag
[Openbaarheid beperkt tot 01-01-2033](#)
- 17034** Strang, E.J.,1978 - 1980, omslag
[Openbaarheid beperkt tot 01-01-2048](#)
- 17035** Streden, S.E.,1977 - 1978, omslag

- 17036** [Openbaarheid beperkt tot 01-01-2058](#)
Stredo, A.M.,1977 - 1979, omslag
- 17037** [Openbaarheid beperkt tot 01-01-2048](#)
Strijder, Z.J.,1975 - 1979, omslag
- 17038** [Openbaarheid beperkt tot 01-01-2050](#)
Strijdhartig, C.E.,1976 - 1980, omslag
- 17039** [Openbaarheid beperkt tot 01-01-2054](#)
Strijdhartig, E.E.,1976 - 1979, omslag
- 17040** [Openbaarheid beperkt tot 01-01-2028](#)
Strijdhartig, H.H.,1975 - 1977, omslag
- 17041** [Openbaarheid beperkt tot 01-01-2028](#)
Strijdhartig, M.H.,1976 - 1978, omslag
- 17042** [Openbaarheid beperkt tot 01-01-2057](#)
Strijdhartig-Mari, F.M.,1979 - 1981, omslag
- 17043** [Openbaarheid beperkt tot 01-01-2039](#)
Strijk, R.A.G.,1975, omslag
- 17044** [Openbaarheid beperkt tot 01-01-2052](#)
Strijk, W.H.,1977, omslag
- 17045** [Openbaarheid beperkt tot 01-01-2041](#)
Strijk-Stoffel, J.,1976 - 1978, omslag
- 17046** [Openbaarheid beperkt tot 01-01-2042](#)
Strok, C.M.I.,1975 - 1977, omslag
- 17047** [Openbaarheid beperkt tot 01-01-2043](#)
Struisvlugt, N.G.,1976 - 1979, omslag
- 17048** [Openbaarheid beperkt tot 01-01-2048](#)
Stuart, F.A.,1976 - 1977, omslag
- 17049** [Openbaarheid beperkt tot 01-01-2058](#)
Stuart, H.F.,1977 - 1978, omslag
- 17050** [Openbaarheid beperkt tot 01-01-2040](#)
Stuart, Y.F.,1977 - 1980, omslag
- 17051** [Openbaarheid beperkt tot 01-01-2036](#)
Stüger, C.,1975 - 1978, omslag
- 17052** [Openbaarheid beperkt tot 01-01-2055](#)
Stuger, M.C.,1975 - 1979, omslag
- 17053** [Openbaarheid beperkt tot 01-01-2030](#)
Stuurland, L.,1975 - 1978, omslag
- 17054** [Openbaarheid beperkt tot 01-01-2032](#)
Suares, S.M.,1980 - 1981, omslag
- 17055** [Openbaarheid beperkt tot 01-01-2046](#)
Suares, W.L.,1976 - 1979, omslag
- 17056** [Openbaarheid beperkt tot 01-01-2035](#)
Subadar, P.,1975 - 1979, omslag
- 17057** [Openbaarheid beperkt tot 01-01-2032](#)
Sufrain, W.,1977, omslag
- 17058** [Openbaarheid beperkt tot 01-01-2055](#)
Suijdon, J.R., geb. 01-04-1910, 1979, omslag
- 17059** [Openbaarheid beperkt tot 01-01-2054](#)
Sukdeo, P.,1975 - 1979, omslag
- 17060** [Openbaarheid beperkt tot 01-01-2039](#)
Sukdeo, S.,1976 - 1979, omslag
- 17061** [Openbaarheid beperkt tot 01-01-2041](#)
Sukdeo, S.,1975 - 1979, omslag
- 17062** [Openbaarheid beperkt tot 01-01-2041](#)
Sukhai, H.P., geb. 02-01-1912, 1975, omslag
- 17063** [Openbaarheid beperkt tot 01-01-2043](#)
Sukhai, L.,1975 - 1976, omslag
- 17064** [Openbaarheid beperkt tot 01-01-2043](#)
Sukhai, S.,1975 - 1980, omslag
- 17065** [Openbaarheid beperkt tot 01-01-2036](#)
Sukhai, W.K.,1976, omslag

- 17066** Sukhraj, D., 1980 - 1983, omslag
[Openbaarheid beperkt tot 01-01-2037](#)
- 17067** Sukhraj, G., 1975, omslag
[Openbaarheid beperkt tot 01-01-2056](#)
- 17068** Sukhraj, G., 1975 - 1979, omslag
[Openbaarheid beperkt tot 01-01-2036](#)
- 17069** Sukhraj, H., 1975 - 1979, omslag
[Openbaarheid beperkt tot 01-01-2047](#)
- 17070** Sukhraj, T., 1975 - 1979, omslag
[Openbaarheid beperkt tot 01-01-2034](#)
- 17071** Sukhraj-Bhagirathie, I., geb. 16-09-1922, 1975 - 1980, omslag
- 17072** Sukhrie, R., 1977 - 1979, omslag
[Openbaarheid beperkt tot 01-01-2057](#)
- 17073** Sukul, A., 1978, omslag
[Openbaarheid beperkt tot 01-01-2056](#)
- 17074** Sukul, S., geb. 01-12-1913, 1975 - 1976, omslag
- 17075** Suliman, A., 1976 - 1977, omslag
[Openbaarheid beperkt tot 01-01-2050](#)
- 17076** Sullivan-Kollaw, M.F., 1977, omslag
[Openbaarheid beperkt tot 01-01-2045](#)
- 17077** Sultan, A., 1976, omslag
[Openbaarheid beperkt tot 01-01-2046](#)
- 17078** Sulton, F., 1977 - 1978, omslag
[Openbaarheid beperkt tot 01-01-2052](#)
- 17079** Summer, W.C., geb. 08-09-1922, 1975, omslag
- 17080** Summerville, J.I., geb. 12-11-1913, 1977, omslag
- 17081** Sumter, H.A., geb. 02-08-1907, 1979, omslag
- 17082** Sumter, O.E., 1975 - 1976, omslag
[Openbaarheid beperkt tot 01-01-2035](#)
- 17083** Sumter, S., 1976 - 1978, omslag
[Openbaarheid beperkt tot 01-01-2038](#)
- 17084** Sumter-Graaven, C.G., 1975 - 1978, omslag
[Openbaarheid beperkt tot 01-01-2040](#)
- 17085** Supriana, F., 1976 - 1979, omslag
[Openbaarheid beperkt tot 01-01-2049](#)
- 17086** Surajbali, B., 1975 - 1979, omslag
[Openbaarheid beperkt tot 01-01-2037](#)
- 17087** Susanna, A.A., 1977 - 1978, omslag
[Openbaarheid beperkt tot 01-01-2048](#)
- 17088** Susanna, E.M., geb. 29-05-1908, 1979 - 1983, omslag
- 17089** Susanna, W.A., 1979, omslag
[Openbaarheid beperkt tot 01-01-2051](#)
- 17090** Sussenbach, H.E., 1976 - 1977, omslag
[Openbaarheid beperkt tot 01-01-2054](#)
- 17091** Suwae, M., geb. 22-10-1917, 1977 - 1978, omslag
- 17092** Swamipersad, A.L., 1975 - 1979, omslag
[Openbaarheid beperkt tot 01-01-2032](#)
- 17093** Swamipersad, D., 1975, omslag
[Openbaarheid beperkt tot 01-01-2046](#)
- 17094** Swamipersad, J.H., geb. 31-01-1918, 1975, stuk
- 17095** Swanenberg, C., 1978 - 1979, omslag
[Openbaarheid beperkt tot 01-01-2052](#)
- 17096** Swedo, N., 1976 - 1982, omslag
[Openbaarheid beperkt tot 01-01-2049](#)
- 17097** Sweet, M.H., 1978 - 1979, omslag
[Openbaarheid beperkt tot 01-01-2041](#)
- 17098** Swneeney-Elliot, T.R.P., geb. 05-05-1917, 1977 - 1978,

- omslag
- 17099** Tafazul, A.A.,1979, omslag
[Openbaarheid beperkt tot 01-01-2049](#)
- 17100** Tafleur, G.L.,1981 - 1982, omslag
[Openbaarheid beperkt tot 01-01-2055](#)
- 17101** Tahal, C.,1975, stuk
[Openbaarheid beperkt tot 01-01-2045](#)
- 17102** Tahal, H.S.,1975 - 1980, omslag
[Openbaarheid beperkt tot 01-01-2034](#)
- 17103** Tai A Fat, J.A.Ch.,1976 - 1977, omslag
[Openbaarheid beperkt tot 01-01-2036](#)
- 17104** Tai, M.S.,1975 - 1978, omslag
[Openbaarheid beperkt tot 01-01-2031](#)
- 17105** Tak, A.,1978 - 1980, omslag
[Openbaarheid beperkt tot 01-01-2053](#)
- 17106** Talberg, M.H.,1976, omslag
[Openbaarheid beperkt tot 01-01-2056](#)
- 17107** Talip, R., geb. 17-02-1915, 1975 - 1981, omslag
- 17108** Tam, A.M.,1976 - 1977, omslag
[Openbaarheid beperkt tot 01-01-2042](#)
- 17109** Tam, M.A.,1975 - 1978, omslag
[Openbaarheid beperkt tot 01-01-2047](#)
- 17110** Tambak, R.M.,1975, omslag
[Openbaarheid beperkt tot 01-01-2057](#)
- 17111** Tan A Kiam, L.A.,1978 - 1979, omslag
[Openbaarheid beperkt tot 01-01-2050](#)
- 17112** Tangali, A.,1975, omslag
- 17113** Tangali, A.S.,1975 - 1979, omslag
[Openbaarheid beperkt tot 01-01-2048](#)
- 17114** Tangali, T.,1978 - 1979, omslag
[Openbaarheid beperkt tot 01-01-2062](#)
- 17115** Tangalie, A.,1975 - 1980, omslag
[Openbaarheid beperkt tot 01-01-2046](#)
- 17116** Tanoesetiko, H.M.,1975 - 1979, omslag
[Openbaarheid beperkt tot 01-01-2046](#)
- 17117** Tapessur, L.J.,1975, omslag
[Openbaarheid beperkt tot 01-01-2035](#)
- 17118** Tardjopawiro, H.S.,1978 - 1979, omslag
[Openbaarheid beperkt tot 01-01-2052](#)
- 17119** Tardjopawiro, Th.S.,1976 - 1978, omslag
[Openbaarheid beperkt tot 01-01-2033](#)
- 17120** Taroenodikromo, P.,1975 - 1981, omslag
[Openbaarheid beperkt tot 01-01-2036](#)
- 17121** Taroenoredjo, S.J.,1975 - 1979, omslag
[Openbaarheid beperkt tot 01-01-2032](#)
- 17122** Taus, M.A.,1975 - 1979, omslag
[Openbaarheid beperkt tot 01-01-2035](#)
- 17123** Taus, M.I.,1975 - 1981, omslag
[Openbaarheid beperkt tot 01-01-2055](#)
- 17124** Tauwnaar, C.H.,1975, omslag
[Openbaarheid beperkt tot 01-01-2056](#)
- 17125** Tawajoera, H.W.,1976 - 1978, omslag
[Openbaarheid beperkt tot 01-01-2057](#)
- 17126** Taweroe, R.,1975 - 1977, omslag
[Openbaarheid beperkt tot 01-01-2044](#)
- 17127** Tay, A.J.,1976 - 1979, omslag
[Openbaarheid beperkt tot 01-01-2032](#)
- 17128** Tay, J.M.,1977 - 1979, omslag
[Openbaarheid beperkt tot 01-01-2056](#)

- 17129 Tdlohreg, J.,1975 - 1977, omslag
[Openbaarheid beperkt tot 01-01-2026](#)
- 17130 Tarr, A.U., geb. 24-02-1912, 1980 - 1982, pak
- 17131 Tedja, J.,1975, omslag
[Openbaarheid beperkt tot 01-01-2056](#)
- 17132 Tedja, N.,1975 - 1979, omslag
[Openbaarheid beperkt tot 01-01-2053](#)
- 17133 Tedjai, H.,1976, omslag
[Openbaarheid beperkt tot 01-01-2026](#)
- 17134 Tedjai, R., geb. 03-01-1921, 1978 - 1980, omslag
- 17135 Tehar, S.,1975 - 1979, omslag
[Openbaarheid beperkt tot 01-01-2030](#)
- 17136 Tel, G.,1975 - 1976, omslag
[Openbaarheid beperkt tot 01-01-2050](#)
- 17137 Tel, M.C.,1977 - 1978, omslag
[Openbaarheid beperkt tot 01-01-2053](#)
- 17138 Tel, S.E.,1977 - 1978, omslag
[Openbaarheid beperkt tot 01-01-2040](#)
- 17139 Tel, W.A.S.,1978 - 1980, omslag
[Openbaarheid beperkt tot 01-01-2037](#)
- 17140 Telegraaf, H.E.,1976 - 1978, omslag
[Openbaarheid beperkt tot 01-01-2029](#)
- 17141 Telg, J.R.,1976 - 1979, omslag
[Openbaarheid beperkt tot 01-01-2036](#)
- 17142 Telg, S.C.,1977, omslag
[Openbaarheid beperkt tot 01-01-2051](#)
- 17143 Telgt, E.,1978, omslag
[Openbaarheid beperkt tot 01-01-2049](#)
- 17144 Telgt, J.J.,1978 - 1979, omslag
[Openbaarheid beperkt tot 01-01-2045](#)
- 17145 Telgt, R.E.,1976, omslag
[Openbaarheid beperkt tot 01-01-2035](#)
- 17146 Tembong, A. P.A.,1975 - 1979, omslag
[Openbaarheid beperkt tot 01-01-2039](#)
- 17147 Tenning-Artist, E.R.,1975, omslag
[Openbaarheid beperkt tot 01-01-2033](#)
- 17148 Terbeek, M.H.,1978 - 1980, omslag
[Openbaarheid beperkt tot 01-01-2048](#)
- 17149 Terborg, S.M.,1979, omslag
[Openbaarheid beperkt tot 01-01-2050](#)
- 17150 Terborg-Wikkeling, J.O.,1976, omslag
[Openbaarheid beperkt tot 01-01-2042](#)
- 17151 Terhaar, T.,1975, stuk
[Openbaarheid beperkt tot 01-01-2026](#)
- 17152 Terhaar-Rechards, A.C.,1976 - 1977, omslag
[Openbaarheid beperkt tot 01-01-2034](#)
- 17153 Terhoeven, M.D.,1979 - 1981, omslag
[Openbaarheid beperkt tot 01-01-2056](#)
- 17154 Terlouw, A.C.,1979, omslag
[Openbaarheid beperkt tot 01-01-2054](#)
- 17155 Tevereeden, H.,1978, omslag
[Openbaarheid beperkt tot 01-01-2054](#)
- 17156 Tewari, C.,1975 - 1979, omslag
[Openbaarheid beperkt tot 01-01-2025](#)
- 17157 Tewari, H.J.,1975 - 1978, omslag
[Openbaarheid beperkt tot 01-01-2053](#)
- 17158 Tewari, I.C.,1975 - 1979, omslag
[Openbaarheid beperkt tot 01-01-2046](#)
- 17159 Tewari, N.,1975, omslag

- [Openbaarheid beperkt tot 01-01-2029](#)
17160 Tewari, W.R.,1975 - 1979, omslag
[Openbaarheid beperkt tot 01-01-2055](#)
- 17161 Tewarie, geb. 12-11-1921, 1974 - 1975, omslag
- 17162 Tewarie, A.,1975, omslag
[Openbaarheid beperkt tot 01-01-2053](#)
- 17163 Tewarie, C.N.,1977, omslag
[Openbaarheid beperkt tot 01-01-2046](#)
- 17164 Tewarie, R.,1975, omslag
[Openbaarheid beperkt tot 01-01-2045](#)
- 17165 Tewarie-Lalkoe, J.,1975 - 1978, omslag
[Openbaarheid beperkt tot 01-01-2039](#)
- 17166 Tewis, R., geb. 16-04-1916, 1975, omslag
- 17167 Texel, A.D.,1975, omslag
- 17168 Texel, E.H.,1976 - 1977, omslag
[Openbaarheid beperkt tot 01-01-2026](#)
- 17169 Texel, H., geb. 21-05-1922, 1975 - 1976, omslag
- 17170 Teylingen-Chotkan, R. van,1977 - 1979, omslag
[Openbaarheid beperkt tot 01-01-2040](#)
- 17171 Teysing-Badloe, S.,1976 - 1981, omslag
[Openbaarheid beperkt tot 01-01-2032](#)
- 17172 Thaker, A.,1975, omslag
[Openbaarheid beperkt tot 01-01-2026](#)
- 17173 Thakoer, H.,1975 - 1979, omslag
[Openbaarheid beperkt tot 01-01-2039](#)
- 17174 Thakoer, H.,1975 - 1979, omslag
[Openbaarheid beperkt tot 01-01-2041](#)
- 17175 Thakoer, R.,1975 - 1979, omslag
[Openbaarheid beperkt tot 01-01-2057](#)
- 17176 Thakoer, R.,1975 - 1979, omslag
[Openbaarheid beperkt tot 01-01-2044](#)
- 17177 Thakoer, S.,1975 - 1979, omslag
[Openbaarheid beperkt tot 01-01-2027](#)
- 17178 Thakoer, S.,1974 - 1979, omslag
[Openbaarheid beperkt tot 01-01-2031](#)
- 17179 Thakoer-Chahat, N.,1976, omslag
[Openbaarheid beperkt tot 01-01-2025](#)
- 17180 Thakoerdajal, D.,1975 - 1976, omslag
[Openbaarheid beperkt tot 01-01-2026](#)
- 17181 Thakoerdat, N.,1975 - 1979, omslag
[Openbaarheid beperkt tot 01-01-2039](#)
- 17182 Thakoerdien, D.,1976 - 1978, omslag
[Openbaarheid beperkt tot 01-01-2051](#)
- 17183 Thakoerdien, H.,1975, omslag
[Openbaarheid beperkt tot 01-01-2053](#)
- 17184 Thakoerdien, I.,1978, omslag
[Openbaarheid beperkt tot 01-01-2058](#)
- 17185 Thakoerdien, K.,1976 - 1979, omslag
[Openbaarheid beperkt tot 01-01-2037](#)
- 17186 Thakoerdien, P.R.,1979 - 1981, omslag
[Openbaarheid beperkt tot 01-01-2057](#)
- 17187 Thakoerdien, R.,1976 - 1978, omslag
[Openbaarheid beperkt tot 01-01-2055](#)
- 17188 Thakoerdien-Himmat, S.S.,1976 - 1978, omslag
[Openbaarheid beperkt tot 01-01-2041](#)
- 17189 Thakoerdin, C.,1975, omslag
[Openbaarheid beperkt tot 01-01-2058](#)
- 17190 Thakoerdin, K.,1975 - 1979, omslag
[Openbaarheid beperkt tot 01-01-2053](#)

- 17191 Thakoerdin, R.,1976 - 1979, omslag
[Openbaarheid beperkt tot 01-01-2042](#)
- 17192 Thakoerdin, R., geb. 04-10-1908, 1975, omslag
- 17193 Thakoerdin, R.,1975, omslag
[Openbaarheid beperkt tot 01-01-2025](#)
- 17194 Thakoerdin, S.,1975 - 1979, omslag
[Openbaarheid beperkt tot 01-01-2046](#)
- 17195 Thakoerdin, S.,1977 - 1979, omslag
[Openbaarheid beperkt tot 01-01-2046](#)
- 17196 Thakoerdin-Baldew, E.,1976, omslag
[Openbaarheid beperkt tot 01-01-2043](#)
- 17197 Thakoerdin-Mohamedraja, R.,1975, omslag
[Openbaarheid beperkt tot 01-01-2055](#)
- 17198 Thakoerdol, P.,1975 - 1977, omslag
[Openbaarheid beperkt tot 01-01-2057](#)
- 17199 Thakoeri, J., geb. 25-02-1916, 1975 - 1983, omslag
- 17200 Thakoeri, S.,1975, omslag
[Openbaarheid beperkt tot 01-01-2036](#)
- 17201 Thakoerpersad, R.,1975 - 1979, omslag
[Openbaarheid beperkt tot 01-01-2060](#)
- 17202 Thakoersingh, H., geb. 27-10-1917, 1975 - 1979, omslag
- 17203 Thakoersingh, R.,1976 - 1977, omslag
[Openbaarheid beperkt tot 01-01-2029](#)
- 17204 Thani, H.,1977, omslag
[Openbaarheid beperkt tot 01-01-2040](#)
- 17205 Thani, H.H.,1976 - 1980, omslag
[Openbaarheid beperkt tot 01-01-2048](#)
- 17206 Thani, M.C.,1976 - 1977, omslag
[Openbaarheid beperkt tot 01-01-2059](#)
- 17207 Thani, R.,1977 - 1979, omslag
[Openbaarheid beperkt tot 01-01-2049](#)
- 17208 Themen, A.A.,1977, omslag
[Openbaarheid beperkt tot 01-01-2030](#)
- 17209 Themen, D.,1975 - 1977, omslag
[Openbaarheid beperkt tot 01-01-2058](#)
- 17210 Themen, H.L.,1976 - 1979, omslag
- 17211 Themen, J.G.,1975 - 1979, omslag
[Openbaarheid beperkt tot 01-01-2057](#)
- 17212 Themen, M.,1976 - 1982, omslag
[Openbaarheid beperkt tot 01-01-2050](#)
- 17213 Themen, V.T., geb. 14-11-1919, 1977 - 1978, omslag
- 17214 Theophile, M.,1978, omslag
[Openbaarheid beperkt tot 01-01-2051](#)
- 17215 Theysen, L.M.,1978 - 1979, omslag
[Openbaarheid beperkt tot 01-01-2025](#)
- 17216 Thielman, B.V.,1978 - 1980, omslag
[Openbaarheid beperkt tot 01-01-2045](#)
- 17217 Thielman, F.F.,1978, omslag
[Openbaarheid beperkt tot 01-01-2059](#)
- 17218 Thielman, M.I.,1977, omslag
[Openbaarheid beperkt tot 01-01-2047](#)
- 17219 Thielman, M.V.,1975 - 1979, omslag
[Openbaarheid beperkt tot 01-01-2056](#)
- 17220 Thielman, V.E.,1977 - 1979, omslag
[Openbaarheid beperkt tot 01-01-2055](#)
- 17221 Thielman-Frans, F.C.,1977 - 1979, omslag
[Openbaarheid beperkt tot 01-01-2034](#)
- 17222 Thijm, L.C.,1977, omslag

- [Openbaarheid beperkt tot 01-01-2040](#)
17223 Thijm, R.A.A., geb. 18-06-1910, 1978, omslag
- 17224** Thodé, C.R., 1978 - 1979, omslag
[Openbaarheid beperkt tot 01-01-2054](#)
- 17225** Thodé, E.J., 1977, omslag
[Openbaarheid beperkt tot 01-01-2051](#)
- 17226** Thode, J.R., 1981 - 1982, omslag
[Openbaarheid beperkt tot 01-01-2030](#)
- 17227** Thol, H. van, 1976 - 1977, omslag
[Openbaarheid beperkt tot 01-01-2054](#)
- 17228** Thol, H. van, 1976 - 1978, omslag
[Openbaarheid beperkt tot 01-01-2057](#)
- 17229** Thol, L. van, 1975 - 1981, omslag
[Openbaarheid beperkt tot 01-01-2025](#)
- 17230** Thol, S.J., 1975 - 1978, omslag
[Openbaarheid beperkt tot 01-01-2058](#)
- 17231** Tholel, A.F., 1976 - 1980, omslag
[Openbaarheid beperkt tot 01-01-2031](#)
- 17232** Tholel, A.L., 1977, omslag
[Openbaarheid beperkt tot 01-01-2061](#)
- 17233** Tholen, E., 1977 - 1978, omslag
[Openbaarheid beperkt tot 01-01-2044](#)
- 17234** Tholen, H.M., 1977, omslag
[Openbaarheid beperkt tot 01-01-2051](#)
- 17235** Tholl, H. van, 1977, omslag
[Openbaarheid beperkt tot 01-01-2031](#)
- 17236** Tholl, J.L. van, 1975, omslag
[Openbaarheid beperkt tot 01-01-2052](#)
- 17237** Thomas, A.E., 1978 - 1979, omslag
[Openbaarheid beperkt tot 01-01-2050](#)
- 17238** Thomas, A.H., 1980 - 1983, omslag
[Openbaarheid beperkt tot 01-01-2049](#)
- 17239** Thomas, N.Z., 1977 - 1979, omslag
[Openbaarheid beperkt tot 01-01-2053](#)
- 17240** Thomas, W.G., 1976, omslag
[Openbaarheid beperkt tot 01-01-2047](#)
- 17241** Thomasa, G.C., 1977 - 1978, omslag
[Openbaarheid beperkt tot 01-01-2052](#)
- 17242** Thompson, J.M., 1975 - 1979, omslag
[Openbaarheid beperkt tot 01-01-2048](#)
- 17243** Throo, G.D. van, 1976 - 1978, omslag
[Openbaarheid beperkt tot 01-01-2033](#)
- 17244** Thurnim, E.J., 1978 - 1979, omslag
[Openbaarheid beperkt tot 01-01-2032](#)
- 17245** Tijdmeter, R.A., geb. 01-05-1913, 1975, omslag
- 17246** Tijtel, S., 1976 - 1978, omslag
[Openbaarheid beperkt tot 01-01-2060](#)
- 17247** Tika, K., 1975, omslag
[Openbaarheid beperkt tot 01-01-2042](#)
- 17248** Tikai, H., 1975 - 1976, omslag
[Openbaarheid beperkt tot 01-01-2032](#)
- 17249** Tikai, K., 1975, omslag
[Openbaarheid beperkt tot 01-01-2055](#)
- 17250** Tikai, M., 1975, omslag
[Openbaarheid beperkt tot 01-01-2043](#)
- 17251** Tikaram, R., 1975 - 1978, omslag
[Openbaarheid beperkt tot 01-01-2052](#)
- 17252** Tilakdharie, H., 1975, omslag
[Openbaarheid beperkt tot 01-01-2025](#)

- 17253 Tilakdharie, K., 1978, omslag
[Openbaarheid beperkt tot 01-01-2052](#)
- 17254 Tilakdharie, M., 1975 - 1979, omslag
[Openbaarheid beperkt tot 01-01-2051](#)
- 17255 Tilakdharie, N., geb. 11-10-1908, 1976 - 1979, omslag
- 17256 Tilakdharie, S., 1975 - 1979, omslag
[Openbaarheid beperkt tot 01-01-2051](#)
- 17257 Tilakdharie, T., 1975 - 1979, omslag
[Openbaarheid beperkt tot 01-01-2042](#)
- 17258 Tilha-Ramnath, S., 1975, omslag
[Openbaarheid beperkt tot 01-01-2053](#)
- 17259 Timal, B., 1975 - 1977, omslag
- 17260 Timal, J., 1975 - 1977, omslag
[Openbaarheid beperkt tot 01-01-2054](#)
- 17261 Timal, R., 1975 - 1979, omslag
[Openbaarheid beperkt tot 01-01-2028](#)
- 17262 Timal, R., 1975 - 1979, omslag
[Openbaarheid beperkt tot 01-01-2042](#)
- 17263 Timal, R., 1976, omslag
[Openbaarheid beperkt tot 01-01-2047](#)
- 17264 Timal, S., 1975 - 1979, omslag
[Openbaarheid beperkt tot 01-01-2041](#)
- 17265 Timal, S., 1975 - 1977, omslag
[Openbaarheid beperkt tot 01-01-2028](#)
- 17266 Timal, S., 1975, omslag
[Openbaarheid beperkt tot 01-01-2035](#)
- 17267 Timisela, N.W., 1977 - 1978, omslag
[Openbaarheid beperkt tot 01-01-2061](#)
- 17268 Timmer, L.C., 1977 - 1978, omslag
[Openbaarheid beperkt tot 01-01-2048](#)
- 17269 Timpico, R., 1975, omslag
[Openbaarheid beperkt tot 01-01-2051](#)
- 17270 Tindali, N.E., 1976 - 1983, omslag
- 17271 Tindali, W.C., 1975 - 1977, omslag
[Openbaarheid beperkt tot 01-01-2047](#)
- 17272 Tirbenie-Jawalpersad, B., 1977 - 1979, omslag
- 17273 Tirion, A.C., geb. 15-08-1910, 1975 - 1976, omslag
- 17274 Tirtawidjaja, N., geb. circa 1903, 1975 - 1977, omslag
- 17275 Tirtopawiro, M., 1975, omslag
[Openbaarheid beperkt tot 01-01-2047](#)
- 17276 Tirtoredjo, N., geb. 20-09-1921, 1975 - 1977, omslag
- 17277 Tirtotaroena, N., geb. circa 1911, 1975 - 1979, omslag
- 17278 Tjaaroeme, H., 1977 - 1979, omslag
[Openbaarheid beperkt tot 01-01-2051](#)
- 17279 Tjadikrama, T., 1976 - 1980, omslag
[Openbaarheid beperkt tot 01-01-2037](#)
- 17280 Tjadiwangsa, W.S., 1975 - 1979, omslag
[Openbaarheid beperkt tot 01-01-2032](#)
- 17281 Tjan-Asem, J., 1975, omslag
[Openbaarheid beperkt tot 01-01-2038](#)
- 17282 Tjang A Tjoi, N.L., 1976 - 1979, omslag
[Openbaarheid beperkt tot 01-01-2030](#)
- 17283 Tjauw A Hing, M., 1975, omslag
[Openbaarheid beperkt tot 01-01-2050](#)
- 17284 Tjauw-Woei-Kong, G., 1975, omslag
[Openbaarheid beperkt tot 01-01-2051](#)
- 17285 Tjauw Joe Kim, J.T., geb. 07-09-1917, 1975 - 1979, omslag

- 17286 Tjay-Anie, R.F.A.,1977, omslag
[Openbaarheid beperkt tot 01-01-2044](#)
- 17287 Tjen A Tak, L.G.,1978, omslag
[Openbaarheid beperkt tot 01-01-2053](#)
- 17288 Tjie A Njiem, C.I.,1976 - 1978, omslag
[Openbaarheid beperkt tot 01-01-2029](#)
- 17289 Tjien Foooh, J.C.,1975 - 1977, omslag
[Openbaarheid beperkt tot 01-01-2052](#)
- 17290 Tjikhoeri, C.,1975, omslag
[Openbaarheid beperkt tot 01-01-2046](#)
- 17291 Tjikhoeri, H.,1975, omslag
[Openbaarheid beperkt tot 01-01-2050](#)
- 17292 Tjikhoeri, S.,1975, omslag
[Openbaarheid beperkt tot 01-01-2060](#)
- 17293 Tjikhoeri-Jagesar, K.,1979 - 1980, omslag
[Openbaarheid beperkt tot 01-01-2058](#)
- 17294 Tjin, J.W.,1975, stuk
[Openbaarheid beperkt tot 01-01-2045](#)
- 17295 Tjin, K.S.,1977 - 1982, omslag
[Openbaarheid beperkt tot 01-01-2031](#)
- 17296 Tjin, V.S.,1978, omslag
[Openbaarheid beperkt tot 01-01-2034](#)
- 17297 Tjin-Fat-Cheonj, K.W.,1976 - 1978, omslag
[Openbaarheid beperkt tot 01-01-2033](#)
- 17298 Tjin-Kam-Jet, E.E., geb. 25-12-1910, 1977 - 1982, omslag
- 17299 Tjin-Sie, V.,1979, omslag
[Openbaarheid beperkt tot 01-01-2053](#)
- 17300 Tjin-Tjauw-Wie, K.H.,1978 - 1979, omslag
[Openbaarheid beperkt tot 01-01-2036](#)
- 17301 Tjin A Sjoe, A.T.,1975 - 1978, omslag
[Openbaarheid beperkt tot 01-01-2042](#)
- 17302 Tjin A Sjoe, J.,1975, omslag
[Openbaarheid beperkt tot 01-01-2055](#)
- 17303 Tjin A Sjoe, S.B.,1982 - 1983, omslag
[Openbaarheid beperkt tot 01-01-2058](#)
- 17304 Tjin Liep Shie,1975, stuk
[Openbaarheid beperkt tot 01-01-2051](#)
- 17305 Tjin Liep Shie, H.J.,1975, omslag
[Openbaarheid beperkt tot 01-01-2037](#)
- 17306 Tjo A Sam, R.I.,1977 - 1983, omslag
[Openbaarheid beperkt tot 01-01-2031](#)
- 17307 Tjoen A Choy, R.N.,1977 - 1978, omslag
[Openbaarheid beperkt tot 01-01-2047](#)
- 17308 Tjoen Tak Seu, H.W.,1977 - 1979, omslag
[Openbaarheid beperkt tot 01-01-2052](#)
- 17309 Tjoen Tak Seu-Arnhem, S.,1978 - 1980, omslag
[Openbaarheid beperkt tot 01-01-2049](#)
- 17310 Tjok A Hen, C.,1975 - 1976, omslag
[Openbaarheid beperkt tot 01-01-2043](#)
- 17311 Tjokro, W.,1975 - 1978, omslag
[Openbaarheid beperkt tot 01-01-2040](#)
- 17312 Tjokrodimedjo, E.,1978 - 1979, omslag
[Openbaarheid beperkt tot 01-01-2054](#)
- 17313 Tjokrotaroeno, S.,1975, omslag
[Openbaarheid beperkt tot 01-01-2052](#)
- 17314 Tjokrowidjojo, A., geb. 15-11-1921, 1976 - 1979, omslag
- 17315 Tjokrowidjojo, S.,1975 - 1979, omslag

- [Openbaarheid beperkt tot 01-01-2049](#)
17316 Tjon, J.,1977, omslag
- [Openbaarheid beperkt tot 01-01-2052](#)
17317 Tjon, S.J.,1979, omslag
- [Openbaarheid beperkt tot 01-01-2029](#)
17318 Tjon, T.K.,1975, stuk
- [Openbaarheid beperkt tot 01-01-2038](#)
17335 Tjon-A-Fon, R.E.R.,1977 - 1979, omslag
- [Openbaarheid beperkt tot 01-01-2043](#)
17319 Tjon A Hong, T.W., geb. 10-12-1922, 1975 - 1978, omslag
- 17320 Tjon A Kon, H.H.J.,1977 - 1982, omslag
- [Openbaarheid beperkt tot 01-01-2054](#)
17321 Tjon A Kon, L.F.,1978 - 1980, omslag
- [Openbaarheid beperkt tot 01-01-2045](#)
17322 Tjon A Tjieuw, H.J.,1975 - 1977, omslag
- [Openbaarheid beperkt tot 01-01-2044](#)
17323 Tjon A Tjoen, M.H.,1976 - 1978, omslag
- [Openbaarheid beperkt tot 01-01-2034](#)
17324 Tjon Affo, L.H.,1977, omslag
- [Openbaarheid beperkt tot 01-01-2045](#)
17325 Tjon Affo, M.,1978 - 1979, omslag
- [Openbaarheid beperkt tot 01-01-2043](#)
17326 Tjon Atsoi, E.,1978, omslag
- [Openbaarheid beperkt tot 01-01-2048](#)
17327 Tjon Atsoi, J.F.F.,1977 - 1980, omslag
- [Openbaarheid beperkt tot 01-01-2039](#)
17328 Tjon Jaw Chong, L.,1975, omslag
- [Openbaarheid beperkt tot 01-01-2056](#)
17329 Tjon Jin Fat, geb. circa 1905, 1975, omslag
- 17330 Tjon Kiem Fat, geb. 08-02-1921, 1975 - 1979, omslag
- 17331 Tjon Kon Fat, R.E.,1977, omslag
- [Openbaarheid beperkt tot 01-01-2054](#)
17332 Tjon Kon Joe, S.T.,1980, omslag
- [Openbaarheid beperkt tot 01-01-2042](#)
17333 Tjon Sien Foek, R.J.,1975 - 1979, omslag
- [Openbaarheid beperkt tot 01-01-2048](#)
17334 Tjon Soe Tsoi, T.F.,1975, omslag
- [Openbaarheid beperkt tot 01-01-2055](#)
17336 Tjon-Tjauw-Liem, A.R.,1977 - 1980, omslag
- [Openbaarheid beperkt tot 01-01-2050](#)
17337 Tjondroiwongso, S., geb. ca. 1914, 1975 - 1979, omslag
- 17338 Tjong, C.A.,1977, omslag
- [Openbaarheid beperkt tot 01-01-2032](#)
17339 Tjong A Hung, J.H.,1978, omslag
- [Openbaarheid beperkt tot 01-01-2061](#)
17340 Tjong A Hung, M.,1976, omslag
- [Openbaarheid beperkt tot 01-01-2053](#)
17341 Tjong A Hung, O.A.,1975 - 1979, omslag
- [Openbaarheid beperkt tot 01-01-2034](#)
17342 Tjong A Tjoe, M.J.,1977 - 1978, omslag
- [Openbaarheid beperkt tot 01-01-2056](#)
17343 Tjong A Yong, H., geb. 27-09-1922, 1978, omslag
- 17344 Tjong A Yong, O.R.,1976 - 1978, omslag
- [Openbaarheid beperkt tot 01-01-2053](#)
17345 Tjong Kim Sang-Lee, S.S.Y.,1975 - 1979, omslag
- [Openbaarheid beperkt tot 01-01-2051](#)
17346 Tjong Tjin Joe, A.E.,1975 - 1976, omslag

- [Openbaarheid beperkt tot 01-01-2026](#)
17347 Tjong-Akiet, J.M.,1975, omslag
[Openbaarheid beperkt tot 01-01-2052](#)
17348 Toekoen, O., geb. 18-08-1911, 1975, omslag
17349 Toekoen, R.,1975 - 1979, omslag
[Openbaarheid beperkt tot 01-01-2040](#)
17350 Toelaram, S.,1978, omslag
[Openbaarheid beperkt tot 01-01-2044](#)
17351 Toelsie, B.,1976 - 1978, omslag
[Openbaarheid beperkt tot 01-01-2048](#)
17352 Toelsie, D.,1975 - 1977, omslag
[Openbaarheid beperkt tot 01-01-2047](#)
17353 Toelsie, K.,1975 - 1978, omslag
[Openbaarheid beperkt tot 01-01-2049](#)
17354 Toelsie, P., geb. 20-10-1918, 1975 - 1978, omslag
17355 Toelsie, P.,1975 - 1977, omslag
[Openbaarheid beperkt tot 01-01-2051](#)
17356 Toelsie, R.,1976 - 1979, omslag
[Openbaarheid beperkt tot 01-01-2025](#)
17357 Toelsie, R.B.,1975 - 1977, omslag
[Openbaarheid beperkt tot 01-01-2056](#)
17358 Toelsie-Bisessar, P., geb. 18-06-1914, 1979 - 1982,
omslag
17359 Toendang, H.L.,1978 - 1981, omslag
[Openbaarheid beperkt tot 01-01-2032](#)
17360 Toengkem, M., geb. circa 1890, 1975 - 1977, omslag
17361 Toerab, M.,1977 - 1978, omslag
[Openbaarheid beperkt tot 01-01-2034](#)
17362 Toet, R.,1976 - 1977, omslag
[Openbaarheid beperkt tot 01-01-2048](#)
17363 Toewar, A.,1976 - 1977, omslag
[Openbaarheid beperkt tot 01-01-2054](#)
17364 Toewar, C.,1975 - 1979, omslag
[Openbaarheid beperkt tot 01-01-2040](#)
17365 Toewiredjo, T.,1975 - 1979, omslag
[Openbaarheid beperkt tot 01-01-2046](#)
17366 Tokarso, E.L.,1975 - 1982, omslag
[Openbaarheid beperkt tot 01-01-2052](#)
17367 Tol, C.U.,1978 - 1981, omslag
[Openbaarheid beperkt tot 01-01-2050](#)
17368 Tol, E.C.,1976 - 1977, omslag
[Openbaarheid beperkt tot 01-01-2041](#)
17369 Tol-Leinad, J.C.,1978, omslag
[Openbaarheid beperkt tot 01-01-2032](#)
17370 Tolud, J.,1976 - 1978, omslag
[Openbaarheid beperkt tot 01-01-2054](#)
17371 Tolud, L.A.,1977 - 1978, omslag
[Openbaarheid beperkt tot 01-01-2049](#)
17372 Tolud, W.O.,1976, omslag
[Openbaarheid beperkt tot 01-01-2049](#)
17373 Tolud-Manhoef, Y.R.,1975, omslag
[Openbaarheid beperkt tot 01-01-2046](#)
17374 Tong Sang, J.A.L.W.,1977, omslag
[Openbaarheid beperkt tot 01-01-2046](#)
17375 Toppenberg, J.L.,1977, omslag
[Openbaarheid beperkt tot 01-01-2043](#)
17376 Toredjo, A.,1976 - 1977, omslag
[Openbaarheid beperkt tot 01-01-2039](#)
17377 Toria, A.M.,1975 - 1979, omslag

- [Openbaarheid beperkt tot 01-01-2048](#)
17378 Toria, C.E.,1977, omslag
[Openbaarheid beperkt tot 01-01-2056](#)
17379 Torsoh, J.R.,1975, omslag
[Openbaarheid beperkt tot 01-01-2050](#)
17380 Totaram, M.,1975, omslag
[Openbaarheid beperkt tot 01-01-2028](#)
17381 Toussaint, H.J.,1976 - 1979, omslag
[Openbaarheid beperkt tot 01-01-2047](#)
17382 Touwslager, C.Y.,1981 - 1983, omslag
[Openbaarheid beperkt tot 01-01-2051](#)
17383 Tower, J.C.,1978 - 1979, omslag
[Openbaarheid beperkt tot 01-01-2047](#)
17384 Town, G.H.,1977, omslag
[Openbaarheid beperkt tot 01-01-2051](#)
17385 Tranadi, M.,1975 - 1979, omslag
[Openbaarheid beperkt tot 01-01-2046](#)
17386 Treep, E.B.,1976, omslag
[Openbaarheid beperkt tot 01-01-2048](#)
17387 Tremus, S.J.,1977 - 1979, omslag
[Openbaarheid beperkt tot 01-01-2051](#)
17388 Triloki, B.,1975 - 1979, omslag
[Openbaarheid beperkt tot 01-01-2040](#)
17389 Triloki, M.,1977, omslag
[Openbaarheid beperkt tot 01-01-2048](#)
17390 Trimon, C.,1978, omslag
[Openbaarheid beperkt tot 01-01-2040](#)
17391 Trimoredjo, P.,1978 - 1982, omslag
[Openbaarheid beperkt tot 01-01-2045](#)
17392 Trimoredjo, T.,1976, omslag
[Openbaarheid beperkt tot 01-01-2054](#)
17393 Trinidad, A.A.,1977 - 1981, omslag
[Openbaarheid beperkt tot 01-01-2047](#)
17394 Trinidad, B.S.,1978, omslag
[Openbaarheid beperkt tot 01-01-2052](#)
17395 Trinidad, F.R.,1978, omslag
[Openbaarheid beperkt tot 01-01-2044](#)
17396 Trinidad, J.N., geb. 10-09-1902, 1977 - 1980, omslag
17397 Trinidad-Offerman, S.L.,1978 - 1980, omslag
[Openbaarheid beperkt tot 01-01-2053](#)
17398 Troeno Redjo, T.,1975 - 1977, omslag
[Openbaarheid beperkt tot 01-01-2058](#)
17399 Troenokarso, S.,1975 - 1979, omslag
[Openbaarheid beperkt tot 01-01-2029](#)
17400 Troenowongso, T.,1975, omslag
[Openbaarheid beperkt tot 01-01-2029](#)
17401 Tromp, F.J.,1976 - 1978, omslag
[Openbaarheid beperkt tot 01-01-2050](#)
17402 Tromp, J.I.,1977 - 1979, omslag
[Openbaarheid beperkt tot 01-01-2051](#)
17403 Tromp, L.J.,1978 - 1979, omslag
[Openbaarheid beperkt tot 01-01-2056](#)
17404 Tromp, M.R.,1976 - 1978, omslag
[Openbaarheid beperkt tot 01-01-2037](#)
17405 Tromp, M.S.,1978 - 1980, omslag
[Openbaarheid beperkt tot 01-01-2055](#)
17406 Tromp, M.W.,1978 - 1979, omslag
[Openbaarheid beperkt tot 01-01-2049](#)
17407 Tromp, P.J.,1977 - 1978, omslag

- 17408** [Openbaarheid beperkt tot 01-01-2051](#)
Tromp, R.A.,1978 - 1979, omslag
- 17409** [Openbaarheid beperkt tot 01-01-2060](#)
Tromp, T.E.,1977 - 1978, omslag
- 17410** [Openbaarheid beperkt tot 01-01-2048](#)
Troon, F.,1976 - 1980, omslag
- 17411** [Openbaarheid beperkt tot 01-01-2052](#)
Trosemito, T.,1977, omslag
- 17412** [Openbaarheid beperkt tot 01-01-2047](#)
Trott-Brandon, G.S., geb. 24-12-1909, 1975 - 1978, omslag
- 17413** Trouw, R.A.C.,1981 - 1982, omslag
- 17414** [Openbaarheid beperkt tot 01-01-2034](#)
Truideman, A.H.,1976, omslag
- 17415** [Openbaarheid beperkt tot 01-01-2050](#)
Truideman, E.A., geb. 02-04-1913, 1975 - 1979, omslag
- 17416** Truideman, R.F.W.,1978 - 1979, omslag
- 17417** [Openbaarheid beperkt tot 01-01-2043](#)
Trumpet, E.A.,1978, omslag
- 17418** [Openbaarheid beperkt tot 01-01-2056](#)
Trustfull, K.M.,1976 - 1979, omslag
- 17419** [Openbaarheid beperkt tot 01-01-2044](#)
Trustfull, R.M.,1976, omslag
- 17420** [Openbaarheid beperkt tot 01-01-2048](#)
Tsang-Chung, M.R.S.,1979 - 1980, omslag
- 17421** [Openbaarheid beperkt tot 01-01-2048](#)
Tschumie, W.H.,1978 - 1980, omslag
- 17422** [Openbaarheid beperkt tot 01-01-2058](#)
Tseng Sheng, geb. 15-12-1910, 1975, omslag
- 17423** Tsie-Won, Y.T.,1975, stuk
- 17424** [Openbaarheid beperkt tot 01-01-2031](#)
Tsjoen Tak Sen, M.,1976 - 1978, omslag
- 17425** [Openbaarheid beperkt tot 01-01-2055](#)
Tsjon-Asem, A.L.,1975 - 1977, omslag
- 17426** [Openbaarheid beperkt tot 01-01-2055](#)
Tsjon-Kim-Sang-van den Berg, E.G.,1975 - 1978, omslag
- 17427** [Openbaarheid beperkt tot 01-01-2046](#)
Tsjon Sie Fat, M.,1975 - 1976, omslag
- 17428** [Openbaarheid beperkt tot 01-01-2045](#)
Tuinfort, C.E.,1977 - 1982, omslag
- 17429** [Openbaarheid beperkt tot 01-01-2038](#)
Tuinfort, D.,1977 - 1979, omslag
- 17430** [Openbaarheid beperkt tot 01-01-2055](#)
Tuinfort, E.H.,1977, omslag
- 17431** [Openbaarheid beperkt tot 01-01-2034](#)
Tuinfort, O.,1977 - 1978, omslag
- 17432** [Openbaarheid beperkt tot 01-01-2051](#)
Tuinfort, W.H.,1975, omslag
- 17433** [Openbaarheid beperkt tot 01-01-2050](#)
Tuit, S.,1977 - 1978, omslag
- 17434** [Openbaarheid beperkt tot 01-01-2049](#)
Tujeehut, M.W.J., geb. 01-07-1915, 1978 - 1979, omslag
- 17435** Turner, M.E.J.,1979 - 1981, omslag
- 17436** [Openbaarheid beperkt tot 01-01-2059](#)
Tuyl-de Jong, M. van,1975 - 1987, omslag
- 17437** [Openbaarheid beperkt tot 01-01-2045](#)
Tweboom-Geffen, I.V.Y. van,1978 - 1979, omslag
- 17437** [Openbaarheid beperkt tot 01-01-2030](#)

- 17438 Tyrol, E.J.,1975 - 1979, omslag
[Openbaarheid beperkt tot 01-01-2032](#)
- 17439 Tyrol-Aporoo, E.D.,1976 - 1980, omslag
[Openbaarheid beperkt tot 01-01-2038](#)
- 17440 Ubbard, J., geb. 21-09-1914, 1975, stuk
- 17441 Udenhout, E.E.,1975 - 1976, omslag
[Openbaarheid beperkt tot 01-01-2047](#)
- 17442 Uhlenbeek, W.A.,1976 - 1978, omslag
[Openbaarheid beperkt tot 01-01-2045](#)
- 17443 Urieles-Adamus, S., geb. 28-10-1919, 1977 - 1979, omslag
- 17444 Urselita, J.H.,1978 - 1980, omslag
[Openbaarheid beperkt tot 01-01-2054](#)
- 17445 Ursula, G.M.,1978 - 1980, omslag
[Openbaarheid beperkt tot 01-01-2059](#)
- 17446 Vaarnold, L.V.L.,1977 - 1978, omslag
[Openbaarheid beperkt tot 01-01-2058](#)
- 17447 Vaarnold, S.P.,1975, stuk
[Openbaarheid beperkt tot 01-01-2029](#)
- 17448 Vaissaire, A.F.,1975 - 1979, omslag
[Openbaarheid beperkt tot 01-01-2037](#)
- 17449 Vaissaire, R.,1975 - 1979, omslag
[Openbaarheid beperkt tot 01-01-2045](#)
- 17450 Valdes, I.E.,1978 - 1979, omslag
[Openbaarheid beperkt tot 01-01-2062](#)
- 17451 Valdink, C., geb. circa 1919, 1975, omslag
- 17452 Valentijn, E.E.,1979 - 1980, omslag
[Openbaarheid beperkt tot 01-01-2042](#)
- 17453 Valentijn, S.,1975, omslag
[Openbaarheid beperkt tot 01-01-2045](#)
- 17454 Valies, E.A.E.,1978 - 1979, omslag
[Openbaarheid beperkt tot 01-01-2035](#)
- 17455 Valks, E.P.,1980, omslag
[Openbaarheid beperkt tot 01-01-2051](#)
- 17456 Valle Rodriguez, J. del,1978 - 1980, omslag
[Openbaarheid beperkt tot 01-01-2033](#)
- 17457 Vallentak-Henar, F.M.,1976 - 1978, omslag
[Openbaarheid beperkt tot 01-01-2053](#)
- 17458 Valois Smith, I.A.,1978 - 1982, omslag
[Openbaarheid beperkt tot 01-01-2056](#)
- 17459 Valois Smith, T.I.M.,1976 - 1979, omslag
[Openbaarheid beperkt tot 01-01-2050](#)
- 17460 Valpoort, C.,1975 - 1981, omslag
[Openbaarheid beperkt tot 01-01-2037](#)
- 17461 Vanblarcum, W.R.,1975, stuk
[Openbaarheid beperkt tot 01-01-2045](#)
- 17462 Vandelle, I.C.,1976, omslag
[Openbaarheid beperkt tot 01-01-2048](#)
- 17463 Vanderbos, F.M.,1976 - 1979, omslag
[Openbaarheid beperkt tot 01-01-2051](#)
- 17464 Vanenburg, A.,1977 - 1986, omslag
[Openbaarheid beperkt tot 01-01-2045](#)
- 17465 Vanenburg, A.M.,1976 - 1978, omslag
[Openbaarheid beperkt tot 01-01-2043](#)
- 17466 Vanenburg, H.,1977 - 1979, omslag
[Openbaarheid beperkt tot 01-01-2039](#)
- 17467 Vanenburg, H.J.M.,1975 - 1977, omslag
[Openbaarheid beperkt tot 01-01-2042](#)
- 17468 Vanenburg, R.M.,1975, omslag

- [Openbaarheid beperkt tot 01-01-2052](#)
17469 Vanier, C.V.,1978, omslag
- [Openbaarheid beperkt tot 01-01-2056](#)
17470 Varlack-Zuca, M.C.,1978 - 1980, omslag
- [Openbaarheid beperkt tot 01-01-2050](#)
17471 Varsseveld, C.A.J.,1975 - 1978, omslag
- [Openbaarheid beperkt tot 01-01-2048](#)
17472 Varsseveld-Boekhoudt, E. van,1978 - 1980, omslag
- [Openbaarheid beperkt tot 01-01-2035](#)
17473 Vas, R.,1978, omslag
- [Openbaarheid beperkt tot 01-01-2044](#)
17474 Vaseur, C.R., geb. 08-04-1910, 1978, omslag
- 17475 Vaseur, G.C.,1977 - 1978, omslag
- [Openbaarheid beperkt tot 01-01-2056](#)
17476 Vaseur, W.A.,1975 - 1977, omslag
- [Openbaarheid beperkt tot 01-01-2054](#)
17477 Vasilda, A.,1975 - 1979, omslag
- [Openbaarheid beperkt tot 01-01-2050](#)
17478 Vasquez, A.B.,1975 - 1979, omslag
- [Openbaarheid beperkt tot 01-01-2033](#)
17479 Vaudelle, A.,1977 - 1980, omslag
- [Openbaarheid beperkt tot 01-01-2047](#)
17480 Vazquez, L.C.,1977 - 1979, omslag
- [Openbaarheid beperkt tot 01-01-2035](#)
17481 Veen-Ommen, M.C. van der,1975 - 1977, omslag
- [Openbaarheid beperkt tot 01-01-2053](#)
17482 Veer, J.R. van der,1981 - 1982, omslag
- [Openbaarheid beperkt tot 01-01-2060](#)
17483 Veeris, P.M.,1977, omslag
- [Openbaarheid beperkt tot 01-01-2051](#)
17484 Velazquez, F.,1976, omslag
- [Openbaarheid beperkt tot 01-01-2054](#)
17485 Veldbloem, L.A.E.,1978 - 1979, omslag
- [Openbaarheid beperkt tot 01-01-2055](#)
17486 Veldema Zebeda, I.M.,1975 - 1979, omslag
- [Openbaarheid beperkt tot 01-01-2027](#)
17487 Veldhuizen, E.W.M.J.,1978 - 1979, omslag
- [Openbaarheid beperkt tot 01-01-2050](#)
17488 Veldkamp, E.A.,1976, stuk
- [Openbaarheid beperkt tot 01-01-2031](#)
17489 Veldkamp, E.R.,1977 - 1979, omslag
- [Openbaarheid beperkt tot 01-01-2055](#)
17490 Veldkamp, I.,1977 - 1978, omslag
- [Openbaarheid beperkt tot 01-01-2030](#)
17491 Veldkamp, S.A.,1975 - 1981, omslag
- [Openbaarheid beperkt tot 01-01-2049](#)
17492 Veldkamp-Graanoogst, H.E.,1979 - 1980, omslag
- [Openbaarheid beperkt tot 01-01-2028](#)
17493 Veldman, E.H.,1977 - 1979, omslag
- [Openbaarheid beperkt tot 01-01-2056](#)
17494 Veldman, R.T.,1975 - 1976, omslag
- [Openbaarheid beperkt tot 01-01-2054](#)
17495 Veldwachter, C.T.,1976 - 1977, omslag
- [Openbaarheid beperkt tot 01-01-2045](#)
17496 Veldwachter, F.J.H.,1977, omslag
- [Openbaarheid beperkt tot 01-01-2047](#)
17497 Veldwachter, H.C.,1975, omslag
- [Openbaarheid beperkt tot 01-01-2026](#)
17498 Veldwijk, F.,1975, omslag

- [Openbaarheid beperkt tot 01-01-2042](#)
17499 Veldwijk, F.S.,1975 - 1983, omslag
- [Openbaarheid beperkt tot 01-01-2031](#)
17500 Velland, M.C.,1977 - 1978, omslag
- [Openbaarheid beperkt tot 01-01-2028](#)
17501 Velsen, H.F.S. van,1976 - 1977, omslag
- [Openbaarheid beperkt tot 01-01-2049](#)
17502 Velzen, H.P. van,1977 - 1980, omslag
- [Openbaarheid beperkt tot 01-01-2050](#)
17503 Velzen, H.R. van,1978, omslag
- [Openbaarheid beperkt tot 01-01-2054](#)
17504 Velzen, R. van,1975, omslag
- [Openbaarheid beperkt tot 01-01-2042](#)
17505 Velzen, R.D.,1977, omslag
- [Openbaarheid beperkt tot 01-01-2056](#)
17506 Venghaus-Oosterwolde, J.M., geb. 16-07-1923, 1977 - 1980, omslag
- 17507 Verdies, E.H.,1975, omslag
- [Openbaarheid beperkt tot 01-01-2054](#)
17508 Verdies, M.M.,1975 - 1979, omslag
- [Openbaarheid beperkt tot 01-01-2057](#)
17509 Verdies, R.A.,1978, omslag
- [Openbaarheid beperkt tot 01-01-2053](#)
17510 Vermeer, J.A.,1976, omslag
- [Openbaarheid beperkt tot 01-01-2050](#)
17511 Vermeulen, C.D.,1977 - 1978, omslag
- [Openbaarheid beperkt tot 01-01-2054](#)
17512 Vermeulen, P., geb. 24-06-1915, 1975, omslag
- 17513 Verschuur, W.H., geb. 13-07-1905, 1975, omslag
- 17514 Vertrouwd, M.H.,1978 - 1979, omslag
- [Openbaarheid beperkt tot 01-01-2050](#)
17515 Verveer, D.C.,1975 - 1979, omslag
- [Openbaarheid beperkt tot 01-01-2044](#)
17516 Verwey, Y.,1977 - 1979, omslag
- [Openbaarheid beperkt tot 01-01-2048](#)
17517 Vianen, B.S.,1977 - 1979, omslag
- [Openbaarheid beperkt tot 01-01-2037](#)
17518 Vianen, L.A., geb. 09-01-1918, 1977, omslag
- 17519 Vicario, J.,1979, omslag
- [Openbaarheid beperkt tot 01-01-2058](#)
17520 Vieira, A.M., geb. 20-09-1913, 1976 - 1979, omslag
- 17521 Vierbond, M.,1975, omslag
- [Openbaarheid beperkt tot 01-01-2047](#)
17522 Vigelandzoon, H.J.,1978 - 1979, omslag
- [Openbaarheid beperkt tot 01-01-2059](#)
17523 Vijber, H.M.,1980 - 1982, pak
- [Openbaarheid beperkt tot 01-01-2052](#)
17524 Vijent,1975, stuk
- [Openbaarheid beperkt tot 01-01-2034](#)
17525 Vijent Grant, H.T.,1977 - 1978, omslag
- [Openbaarheid beperkt tot 01-01-2026](#)
17526 Vijent, L.G.,1976 - 1979, omslag
- [Openbaarheid beperkt tot 01-01-2055](#)
17527 Vijent, R.H.,1975, stuk
- [Openbaarheid beperkt tot 01-01-2048](#)
17528 Vijfhoven, L.J.,1975 - 1976, omslag
- [Openbaarheid beperkt tot 01-01-2031](#)
17529 Vijzelman, A.,1979 - 1981, omslag
- [Openbaarheid beperkt tot 01-01-2028](#)

- 17530 Vijzelman, A.A.,1975, omslag
[Openbaarheid beperkt tot 01-01-2034](#)
- 17531 Vijzelman, F.H.,1975, omslag
[Openbaarheid beperkt tot 01-01-2052](#)
- 17532 Vilemon, G.E.,1975, stuk
[Openbaarheid beperkt tot 01-01-2054](#)
- 17533 Vin, R.E.,1975, omslag
[Openbaarheid beperkt tot 01-01-2043](#)
- 17534 Vinck, G.M.,1977 - 1979, omslag
[Openbaarheid beperkt tot 01-01-2037](#)
- 17535 Vinkwolk, E.H.,1976 - 1979, omslag
[Openbaarheid beperkt tot 01-01-2049](#)
- 17536 Violenes Barrios, M.H.,1977 - 1979, omslag
[Openbaarheid beperkt tot 01-01-2030](#)
- 17537 Violenus, G.W.,1976 - 1980, omslag
[Openbaarheid beperkt tot 01-01-2052](#)
- 17538 Viser, S.I.,1977 - 1980, omslag
[Openbaarheid beperkt tot 01-01-2058](#)
- 17539 Vishnudath, A.J.S.,1975, omslag
[Openbaarheid beperkt tot 01-01-2038](#)
- 17540 Vishnudatt, B.A., geb. 07-02-1921, 1975 - 1983,
omslag
- 17541 Vishnudatt, G.J., geb. 23-07-1899, 1975 - 1977, omslag
- 17542 Vishnudatt, J.,1976 - 1977, omslag
[Openbaarheid beperkt tot 01-01-2051](#)
- 17543 Vishnudatt-Goelamhoesein, U.,1975, omslag
[Openbaarheid beperkt tot 01-01-2051](#)
- 17544 Vishnudatt, R.A., geb. 05-12-1922, 1975 - 1980,
omslag
- 17545 Vishnudatt, R.A.,1976 - 1978, omslag
[Openbaarheid beperkt tot 01-01-2044](#)
- 17546 Vishnudatt-Papamah, M., geb. 29-10-1907, 1975,
omslag
- 17547 Vishundatt, M.R.,1975 - 1977, omslag
[Openbaarheid beperkt tot 01-01-2049](#)
- 17548 Vishundatt, O.,1975 - 1980, omslag
[Openbaarheid beperkt tot 01-01-2046](#)
- 17549 Vlijt, L.H.,1980 - 1982, pak
[Openbaarheid beperkt tot 01-01-2056](#)
- 17550 Vlijt, S.R.,1978 - 1980, omslag
[Openbaarheid beperkt tot 01-01-2059](#)
- 17551 Vlijt-Trinidad, A.V.P., geb. 10-08-1923, 1976 - 1979,
omslag
- 17552 Vlijter, J.M.,1975 - 1980, omslag
[Openbaarheid beperkt tot 01-01-2033](#)
- 17553 Vlijtig, F.S.J.,1977, omslag
[Openbaarheid beperkt tot 01-01-2053](#)
- 17554 Vlijtig, J.J.,1978 - 1980, omslag
[Openbaarheid beperkt tot 01-01-2059](#)
- 17555 Vloot, M.R. van der,1976 - 1982, omslag
[Openbaarheid beperkt tot 01-01-2056](#)
- 17556 Volkerts, R.,1978, omslag
[Openbaarheid beperkt tot 01-01-2053](#)
- 17557 Volkerts, R.L.,1977 - 1978, omslag
[Openbaarheid beperkt tot 01-01-2056](#)
- 17558 Vollevelde, E.R. van,1976 - 1979, omslag
[Openbaarheid beperkt tot 01-01-2035](#)
- 17559 Vonsee, L.L.H.,1977, omslag

- 17560** [Openbaarheid beperkt tot 01-01-2038](#)
Voorn, A.W.,1976 - 1979, omslag
- 17561** [Openbaarheid beperkt tot 01-01-2043](#)
Voorn, S.,1975 - 1979, omslag
- 17562** [Openbaarheid beperkt tot 01-01-2037](#)
Vorm, A.J.A.,1976 - 1979, omslag
- 17563** [Openbaarheid beperkt tot 01-01-2045](#)
Vorm, M.N.,1975, omslag
- 17564** [Openbaarheid beperkt tot 01-01-2033](#)
Vorm, U.,1975 - 1981, omslag
- 17565** [Openbaarheid beperkt tot 01-01-2053](#)
Vorst, A.R.,1980 - 1985, pak
- 17566** [Openbaarheid beperkt tot 01-01-2053](#)
Vorst, H.I.,1976 - 1977, omslag
- 17567** [Openbaarheid beperkt tot 01-01-2054](#)
Vorswijk, E.M.,1977 - 1979, omslag
- 17568** [Openbaarheid beperkt tot 01-01-2033](#)
Vos, E.A.,1978, omslag
- 17569** [Openbaarheid beperkt tot 01-01-2056](#)
Vrede, C.I.J.,1977 - 1979, omslag
- 17570** [Openbaarheid beperkt tot 01-01-2052](#)
Vrede, E.G.M. te, geb. 28-01-1909, 1976 - 1980, omslag
- 17571** [Openbaarheid beperkt tot 01-01-2054](#)
Vrede, G.E.,1975 - 1979, omslag
- 17572** [Openbaarheid beperkt tot 01-01-2054](#)
Vrede, G.M.,1976 - 1978, omslag
- 17573** [Openbaarheid beperkt tot 01-01-2028](#)
Vrede, K.,1976, omslag
- 17574** [Openbaarheid beperkt tot 01-01-2039](#)
Vrede, M.C.,1978, omslag
- 17575** [Openbaarheid beperkt tot 01-01-2056](#)
Vrede, L.,1976 - 1977, omslag
- 17576** [Openbaarheid beperkt tot 01-01-2045](#)
Vrede, M.K. te,1979 - 1980, omslag
- 17577** [Openbaarheid beperkt tot 01-01-2055](#)
Vrede, M.M. te,1976 - 1977, omslag
- 17578** [Openbaarheid beperkt tot 01-01-2046](#)
Vreden, E.J.,1979, omslag
- 17579** [Openbaarheid beperkt tot 01-01-2048](#)
Vreden, U.L.,1975 - 1980, stuk
- 17580** [Openbaarheid beperkt tot 01-01-2056](#)
Vreds, D., geb. 25-11-1918, 1976 - 1977, omslag
- 17581** [Openbaarheid beperkt tot 01-01-2030](#)
Vreds, W.H.,1977, omslag
- 17582** [Openbaarheid beperkt tot 01-01-2053](#)
Vreds, W.V.,1979 - 1980, omslag
- 17583** [Openbaarheid beperkt tot 01-01-2053](#)
Vreedzaam, D.,1976 - 1979, omslag
- 17584** [Openbaarheid beperkt tot 01-01-2028](#)
Vreedzaam, L.W.,1975 - 1979, omslag
- 17585** [Openbaarheid beperkt tot 01-01-2029](#)
Vreugd, A.,1975, omslag
- 17586** [Openbaarheid beperkt tot 01-01-2039](#)
Vreugd, M.G.,1978 - 1979, omslag
- 17587** [Openbaarheid beperkt tot 01-01-2055](#)
Vreugd, R.J.,1975 - 1976, omslag
- 17588** [Openbaarheid beperkt tot 01-01-2048](#)
Vriendrijk, E.A.,1979 - 1980, omslag
- 17589** [Openbaarheid beperkt tot 01-01-2051](#)
Vriendwijk, J.,1975, stuk

- [Openbaarheid beperkt tot 01-01-2046](#)
17590 Vries, A.J. de, geb. 28-02-1912, 1975, stuk
- 17591 Vries, D.M.C. de, 1976 - 1978, omslag
[Openbaarheid beperkt tot 01-01-2046](#)
- 17592 Vries, H.C. de, 1978 - 1980, omslag
[Openbaarheid beperkt tot 01-01-2058](#)
- 17593 Vries, I. de, 1975 - 1979, omslag
[Openbaarheid beperkt tot 01-01-2042](#)
- 17594 Vries, O.F. de, 1975 - 1979, omslag
[Openbaarheid beperkt tot 01-01-2037](#)
- 17595 Vriesde, F.C., 1976, omslag
[Openbaarheid beperkt tot 01-01-2029](#)
- 17596 Vriese, W.L., 1975 - 1978, omslag
[Openbaarheid beperkt tot 01-01-2043](#)
- 17597 Vrij-Schröder, M.P., 1975 - 1980, omslag
[Openbaarheid beperkt tot 01-01-2029](#)
- 17598 Vrolijk, L.J., 1975 - 1979, omslag
[Openbaarheid beperkt tot 01-01-2047](#)
- 17599 Vrolijk, P.M., 1975 - 1978, omslag
[Openbaarheid beperkt tot 01-01-2049](#)
- 17600 Vrolijk-Franken, D.B., 1977 - 1979, omslag
[Openbaarheid beperkt tot 01-01-2055](#)
- 17601 Vrolijk-Ras, M.B., 1976 - 1979, omslag
[Openbaarheid beperkt tot 01-01-2028](#)
- 17602 Vroom-Lens, C.J., 1977, omslag
[Openbaarheid beperkt tot 01-01-2031](#)
- 17603 Vroon, C.K., 1977 - 1979, omslag
[Openbaarheid beperkt tot 01-01-2048](#)
- 17604 Vyent, J., 1975 - 1979, omslag
[Openbaarheid beperkt tot 01-01-2029](#)
- 17605 Waal, E., 1975, omslag
[Openbaarheid beperkt tot 01-01-2048](#)
- 17606 Waal, E.D., 1977, omslag
[Openbaarheid beperkt tot 01-01-2056](#)
- 17607 Waal, I.E., 1978 - 1979, omslag
[Openbaarheid beperkt tot 01-01-2037](#)
- 17608 Waalring, W.L., 1975, omslag
[Openbaarheid beperkt tot 01-01-2053](#)
- 17609 Waalwijk, I.A., geb. 07-09-1921, 1976 - 1977, omslag
- 17610 Waggelmans, I.O., 1975, omslag
[Openbaarheid beperkt tot 01-01-2056](#)
- 17611 Waggelmans, N.R., 1977 - 1981, omslag
[Openbaarheid beperkt tot 01-01-2050](#)
- 17612 Wagid Hosain, M., 1977 - 1978, omslag
[Openbaarheid beperkt tot 01-01-2034](#)
- 17613 Wagid Hosain, M., 1978, omslag
[Openbaarheid beperkt tot 01-01-2055](#)
- 17614 Wagid Hosain, M., 1977 - 1978, omslag
[Openbaarheid beperkt tot 01-01-2032](#)
- 17615 Wagid Hosain, M., 1979, omslag
[Openbaarheid beperkt tot 01-01-2056](#)
- 17616 Wagid Hosain, M.A., 1978, omslag
[Openbaarheid beperkt tot 01-01-2052](#)
- 17617 Wagid Hosain, M.H., 1978 - 1979, omslag
[Openbaarheid beperkt tot 01-01-2043](#)
- 17618 Wagid Hosain-Somar, C.L., 1975 - 1978, omslag
[Openbaarheid beperkt tot 01-01-2056](#)
- 17619 Wagiman, G.J., 1977 - 1978, omslag
[Openbaarheid beperkt tot 01-01-2031](#)

- 17620 Wagino, N., geb. 30-09-1913, 1975, omslag
17621 Wagino, W., 1975, omslag
[Openbaarheid beperkt tot 01-01-2056](#)
17622 Wajwakana, C.E.I., 1976 - 1981, omslag
[Openbaarheid beperkt tot 01-01-2049](#)
17623 Walidin, M., 1975 - 1979, omslag
[Openbaarheid beperkt tot 01-01-2027](#)
17624 Walker, A.G., 1975, omslag
[Openbaarheid beperkt tot 01-01-2057](#)
17625 Walker, A.H., 1975 - 1976, omslag
[Openbaarheid beperkt tot 01-01-2044](#)
17626 Walker, J., 1975, omslag
[Openbaarheid beperkt tot 01-01-2054](#)
17627 Walker, J.M.E., geb. 20-06-1918, 1976 - 1979, omslag
17628 Walker, M.O., 1976 - 1977, omslag
[Openbaarheid beperkt tot 01-01-2050](#)
17629 Walker, O.A., 1975 - 1976, omslag
[Openbaarheid beperkt tot 01-01-2045](#)
17630 Walker, R.C., 1978 - 1979, omslag
[Openbaarheid beperkt tot 01-01-2047](#)
17631 Wallace, H.V., 1981 - 1982, omslag
[Openbaarheid beperkt tot 01-01-2054](#)
17632 Wallerlei, C.H., 1975, omslag
[Openbaarheid beperkt tot 01-01-2051](#)
17633 Wallerlei, H., 1975 - 1979, omslag
[Openbaarheid beperkt tot 01-01-2033](#)
17634 Wallerlei, L., 1976 - 1980, omslag
[Openbaarheid beperkt tot 01-01-2055](#)
17635 Walter, J.V., 1977, omslag
[Openbaarheid beperkt tot 01-01-2058](#)
17636 Wan, W.H., 1977, omslag
[Openbaarheid beperkt tot 01-01-2040](#)
17637 Wan Shao Chiang, geb. 09-02-1914, 1975, omslag
17638 Wan Soe Moi, A.J., 1975 - 1977, omslag
[Openbaarheid beperkt tot 01-01-2025](#)
17639 Wanga, A.H.F., 1976 - 1980, omslag
[Openbaarheid beperkt tot 01-01-2059](#)
17640 Wanga, N.M., 1977 - 1979, omslag
[Openbaarheid beperkt tot 01-01-2050](#)
17641 Wangsakrama, S., 1975 - 1979, omslag
[Openbaarheid beperkt tot 01-01-2034](#)
17642 Wangsakrama, T., 1975 - 1979, omslag
[Openbaarheid beperkt tot 01-01-2056](#)
17643 Waoe, H.M., 1977 - 1979, omslag
[Openbaarheid beperkt tot 01-01-2059](#)
17644 Warnet, F.E., 1974 - 1979, omslag
[Openbaarheid beperkt tot 01-01-2033](#)
17645 Warning, F.J., 1970, omslag
[Openbaarheid beperkt tot 01-01-2050](#)
17646 Warning, R., 1975, omslag
[Openbaarheid beperkt tot 01-01-2063](#)
17647 Warno, S., geb. 24-07-1913, 1975 - 1977, omslag
17648 Warren-Spinhoven, M.T., 1975 - 1979, omslag
[Openbaarheid beperkt tot 01-01-2042](#)
17649 Wartes, C.E., 1977 - 1979, omslag
[Openbaarheid beperkt tot 01-01-2047](#)
17650 Wartes, S.E., 1976 - 1977, omslag
[Openbaarheid beperkt tot 01-01-2051](#)
17651 Wasiman, J., geb. circa 1908, 1975 - 1981, omslag

- 17652 Waterberg, F.V.,1978, omslag
[Openbaarheid beperkt tot 01-01-2054](#)
- 17653 Waterberg, T.R.,1975 - 1978, omslag
[Openbaarheid beperkt tot 01-01-2031](#)
- 17654 Waterval, E.,1975, omslag
[Openbaarheid beperkt tot 01-01-2055](#)
- 17655 Waterval, H.C.H.,1977, omslag
[Openbaarheid beperkt tot 01-01-2048](#)
- 17656 Waterval, H.Y.N.,1976 - 1980, omslag
[Openbaarheid beperkt tot 01-01-2048](#)
- 17657 Watson, D.,1978 - 1979, omslag
[Openbaarheid beperkt tot 01-01-2055](#)
- 17658 Watson, F.H.,1975 - 1977, omslag
[Openbaarheid beperkt tot 01-01-2045](#)
- 17659 Watson, F.R.,1975, omslag
[Openbaarheid beperkt tot 01-01-2056](#)
- 17660 Watson, L.H.,1976 - 1982, omslag
[Openbaarheid beperkt tot 01-01-2042](#)
- 17661 Watson, R.E.A.,1978 - 1979, omslag
[Openbaarheid beperkt tot 01-01-2052](#)
- 17662 Watson, W.F., geb. 17-11-1923, 1975 - 1976, omslag
- 17663 Wattamaleo, N.B.,1976, omslag
[Openbaarheid beperkt tot 01-01-2041](#)
- 17664 Wattingen, E.M. van,1978, omslag
[Openbaarheid beperkt tot 01-01-2060](#)
- 17665 Wawoe, G.P.,1977 - 1978, omslag
[Openbaarheid beperkt tot 01-01-2052](#)
- 17666 Wawoe, M.V.,1977 - 1979, omslag
[Openbaarheid beperkt tot 01-01-2058](#)
- 17667 Wawoe, M.V.,1977 - 1979, omslag
[Openbaarheid beperkt tot 01-01-2058](#)
Niet dubbel; tweelingzussen!.
- 17668 Wazirali, M.H., geb. 28-01-1899, 1975, omslag
- 17669 Wazirali-Nanhekhan, D.,1975 - 1980, omslag
[Openbaarheid beperkt tot 01-01-2041](#)
- 17670 Webb, C.E.,1978 - 1980, omslag
[Openbaarheid beperkt tot 01-01-2059](#)
- 17671 Webster, M.C.V.,1977 - 1982, omslag
[Openbaarheid beperkt tot 01-01-2059](#)
- 17672 Wederfoort, E.R.,1978 - 1979, omslag
[Openbaarheid beperkt tot 01-01-2048](#)
- 17673 Weegman, R.M.,1976 - 1977, omslag
[Openbaarheid beperkt tot 01-01-2057](#)
- 17674 Weekers, H.M.,1977 - 1979, omslag
[Openbaarheid beperkt tot 01-01-2059](#)
- 17675 Weeks, H.A.,1977, omslag
[Openbaarheid beperkt tot 01-01-2048](#)
- 17676 Weeling, C.E.,1976 - 1978, omslag
[Openbaarheid beperkt tot 01-01-2054](#)
- 17677 Weels-Van Embricqs, M.M.,1976 - 1981, omslag
[Openbaarheid beperkt tot 01-01-2045](#)
- 17678 Weenink, J.,1978, omslag
[Openbaarheid beperkt tot 01-01-2059](#)
- 17679 Weerwind, H.,1977 - 1978, omslag
[Openbaarheid beperkt tot 01-01-2053](#)
- 17680 Weerwind, J.,1977 - 1979, omslag
[Openbaarheid beperkt tot 01-01-2055](#)
- 17681 Weerwind-Zandgrond, C.,1977, omslag
[Openbaarheid beperkt tot 01-01-2052](#)

- 17682 Weever, J.A. de, 1978 - 1980, omslag
[Openbaarheid beperkt tot 01-01-2060](#)
- 17683 Wegberg, J.P., 1976, omslag
[Openbaarheid beperkt tot 01-01-2053](#)
- 17684 Weibolt, L.A., 1976, omslag
[Openbaarheid beperkt tot 01-01-2038](#)
- 17685 Weibolt, W.N., 1976 - 1978, omslag
[Openbaarheid beperkt tot 01-01-2036](#)
- 17686 Weinhard, J.E., 1977 - 1982, omslag
[Openbaarheid beperkt tot 01-01-2051](#)
- 17687 Wekker, E.J.E., 1976 - 1979, omslag
[Openbaarheid beperkt tot 01-01-2053](#)
- 17688 Wekker, R.G., 1977, omslag
[Openbaarheid beperkt tot 01-01-2055](#)
- 17689 Weller, J.T., geb. 08-09-1913, 1977 - 1979, omslag
- 17690 Wells, J., geb. 26-06-1913, 1975 - 1977, omslag
- 17691 Weltevreden, D., 1977 - 1978, omslag
[Openbaarheid beperkt tot 01-01-2047](#)
- 17692 Weltevreden, E.F., geb. 15-07-1922, 1977 - 1978, omslag
- 17693 Weltevreden, J.H., 1976 - 1979, omslag
[Openbaarheid beperkt tot 01-01-2026](#)
- 17694 Weltevreden, M.J., 1975 - 1979, omslag
[Openbaarheid beperkt tot 01-01-2030](#)
- 17695 Weltevreden, S.E., 1977 - 1978, omslag
[Openbaarheid beperkt tot 01-01-2039](#)
- 17696 Welvaart, E.J.L., 1977 - 1981, omslag
[Openbaarheid beperkt tot 01-01-2060](#)
- 17697 Welvaart, M., 1977 - 1978, omslag
[Openbaarheid beperkt tot 01-01-2055](#)
- 17698 Wemenki, K., 1979, stuk
[Openbaarheid beperkt tot 01-01-2050](#)
- 17699 Werleman, A.M., 1978 - 1979, omslag
[Openbaarheid beperkt tot 01-01-2055](#)
- 17700 Werleman, I.E., 1978 - 1980, omslag
[Openbaarheid beperkt tot 01-01-2048](#)
- 17701 Werleman, T.L., 1976 - 1979, omslag
[Openbaarheid beperkt tot 01-01-2052](#)
- 17702 Werleman-Wah, Z.C., 1975, omslag
[Openbaarheid beperkt tot 01-01-2034](#)
- 17703 Werleman-Werleman, L.E., 1978 - 1984, omslag
[Openbaarheid beperkt tot 01-01-2050](#)
- 17704 Werners, G.R., 1976 - 1980, omslag
[Openbaarheid beperkt tot 01-01-2054](#)
- 17705 Werners, I.M., 1976 - 1980, omslag
[Openbaarheid beperkt tot 01-01-2052](#)
- 17706 Werners, M.S., geb. 08-12-1911, 1979, stuk
- 17707 Werners-White, W.C., geb. 19-02-1918, 1977 - 1978, omslag
- 17708 Wernet, L.E., 1977 - 1982, omslag
[Openbaarheid beperkt tot 01-01-2053](#)
- 17709 Werp, H.C. van de, 1978 - 1980, omslag
[Openbaarheid beperkt tot 01-01-2055](#)
- 17710 Werp, R.M. van de, 1978 - 1979, omslag
[Openbaarheid beperkt tot 01-01-2052](#)
- 17711 Wesenhagen, B.M., 1975, omslag
[Openbaarheid beperkt tot 01-01-2043](#)
- 17712 Wesenhagen, H., 1975 - 1976, omslag
[Openbaarheid beperkt tot 01-01-2054](#)

- 17713 Wesenhagen-Biervliet, A., 1976 - 1978, omslag
[Openbaarheid beperkt tot 01-01-2056](#)
- 17714 Wessel, G.W., geb. 31-05-1910, 1975 - 1976, omslag
- 17715 Wessel, G.W., geb. 31-05-1910, 1978 - 1979, omslag
- 17716 Wesseling, H.H., 1978, omslag
[Openbaarheid beperkt tot 01-01-2057](#)
- 17717 West, D. van, 1975 - 1977, omslag
[Openbaarheid beperkt tot 01-01-2026](#)
- 17718 West-Matroos, H. van, geb. 19-05-1909, 1975, stuk
- 17719 Westercappel, J.E., geb. 18-04-1921, 1975 - 1979, omslag
- 17720 Westercappel, J.J., 1975 - 1979, omslag
[Openbaarheid beperkt tot 01-01-2045](#)
- 17721 Westercappel, M.C., 1976 - 1978, omslag
[Openbaarheid beperkt tot 01-01-2042](#)
- 17722 Westerlow, E.E., 1977 - 1978, omslag
[Openbaarheid beperkt tot 01-01-2050](#)
- 17723 Westerveld-Wijnstein, C.T., 1976 - 1978, omslag
[Openbaarheid beperkt tot 01-01-2045](#)
- 17724 Westfa, R.H.E., 1978 - 1979, omslag
[Openbaarheid beperkt tot 01-01-2046](#)
- 17725 Wetstede, L.H., 1977 - 1978, omslag
[Openbaarheid beperkt tot 01-01-2055](#)
- 17726 Wetzels, R., 1975, omslag
[Openbaarheid beperkt tot 01-01-2031](#)
- 17727 Wever, C.A.S.D., 1976 - 1979, omslag
[Openbaarheid beperkt tot 01-01-2055](#)
- 17728 Wever, H.M., 1977 - 1979, omslag
[Openbaarheid beperkt tot 01-01-2039](#)
- 17729 Wever, J.A., 1977, omslag
[Openbaarheid beperkt tot 01-01-2049](#)
- 17730 Wever, J.C.P., 1977 - 1979, omslag
[Openbaarheid beperkt tot 01-01-2052](#)
- 17731 Wever, J.M., 1978, omslag
[Openbaarheid beperkt tot 01-01-2059](#)
- 17732 Wever, J.Y., 1978 - 1979, omslag
[Openbaarheid beperkt tot 01-01-2044](#)
- 17733 Wever, M.A., 1978 - 1979, omslag
[Openbaarheid beperkt tot 01-01-2046](#)
- 17734 Wever, R.F., 1976 - 1979, omslag
[Openbaarheid beperkt tot 01-01-2044](#)
- 17735 Wever, R.M., 1978 - 1979, omslag
[Openbaarheid beperkt tot 01-01-2061](#)
- 17736 Wever, T.J., 1978 - 1979, omslag
[Openbaarheid beperkt tot 01-01-2059](#)
- 17737 Wever, W.A., 1978 - 1979, omslag
[Openbaarheid beperkt tot 01-01-2052](#)
- 17738 Wezer, A.R., 1977, omslag
[Openbaarheid beperkt tot 01-01-2047](#)
- 17739 Wezer, J., 1976 - 1977, omslag
[Openbaarheid beperkt tot 01-01-2056](#)
- 17740 Wezer, N.C., geb. 12-09-1921, 1978 - 1979, omslag
- 17741 Wezer, R.E., 1976 - 1979, omslag
[Openbaarheid beperkt tot 01-01-2052](#)
- 17742 Wezer-Ooft, G.A.H., 1977 - 1979, omslag
[Openbaarheid beperkt tot 01-01-2050](#)
- 17743 Whitfield, C.A., 1977 - 1979, omslag
[Openbaarheid beperkt tot 01-01-2039](#)
- 17744 Wiebers, C., 1977, omslag

- 17745 [Openbaarheid beperkt tot 01-01-2048](#)
Wiebers, F.T.,1975 - 1980, omslag
- 17746 [Openbaarheid beperkt tot 01-01-2055](#)
Wiebers, I.D.,1975 - 1976, omslag
- 17747 [Openbaarheid beperkt tot 01-01-2029](#)
Wiebers, J.J.,1977 - 1978, omslag
- 17748 [Openbaarheid beperkt tot 01-01-2055](#)
Wiebers, P.E.,1975 - 1977, omslag
- 17749 [Openbaarheid beperkt tot 01-01-2031](#)
Wiebers, V.H.,1976, omslag
- 17750 [Openbaarheid beperkt tot 01-01-2050](#)
Wielingen, A.,1977, omslag
- 17751 Wielkens, H.K.,1976 - 1978, omslag
- 17752 [Openbaarheid beperkt tot 01-01-2053](#)
Wielkens, H.M.,1976, omslag
- 17753 [Openbaarheid beperkt tot 01-01-2050](#)
Wielzen, E.J.,1975 - 1976, omslag
- 17754 [Openbaarheid beperkt tot 01-01-2030](#)
Wielzen, W.G.,1978 - 1979, omslag
- 17755 [Openbaarheid beperkt tot 01-01-2054](#)
Wiersma, J.R.,1976 - 1978, omslag
- 17756 [Openbaarheid beperkt tot 01-01-2054](#)
Wiersma, R.A.,1979, omslag
- 17757 [Openbaarheid beperkt tot 01-01-2039](#)
Wiesken, D.F.,1976 - 1979, omslag
- 17758 [Openbaarheid beperkt tot 01-01-2058](#)
Wiesken, I.A., geb. 24-12-1916, 1978 - 1979, omslag
- 17759 Wiet, R.E.,1977 - 1978, omslag
- 17760 [Openbaarheid beperkt tot 01-01-2041](#)
Wijdenbosch, V.D.,1978, omslag
- 17761 [Openbaarheid beperkt tot 01-01-2059](#)
Wijders, L.M.,1976 - 1983, omslag
- 17762 [Openbaarheid beperkt tot 01-01-2056](#)
Wijdh, C.E.V., geb. 21-02-1906, 1975 - 1976, omslag
- 17763 Wijk, E.W. van,1978 - 1979, omslag
- 17764 [Openbaarheid beperkt tot 01-01-2061](#)
Wijk, J. van,1978, omslag
- 17765 [Openbaarheid beperkt tot 01-01-2042](#)
Wijk, J.W. van,1979 - 1980, omslag
- 17766 [Openbaarheid beperkt tot 01-01-2047](#)
Wijk, W. van, geb. 14-07-1913, 1978 - 1979, omslag
- 17767 Wijk-Ramessar, T. van,1977 - 1979, omslag
- 17768 [Openbaarheid beperkt tot 01-01-2047](#)
Wijks, L.A.,1977 - 1979, omslag
- 17769 [Openbaarheid beperkt tot 01-01-2043](#)
Wijks, V.H.,1975, omslag
- 17770 [Openbaarheid beperkt tot 01-01-2061](#)
Wijman, K.,1975 - 1979, omslag
- 17771 [Openbaarheid beperkt tot 01-01-2050](#)
Wijnaar, C.H.,1978 - 1981, omslag
- 17772 [Openbaarheid beperkt tot 01-01-2057](#)
Wijnaar, U.,1975, omslag
- 17773 [Openbaarheid beperkt tot 01-01-2033](#)
Wijnaar-Meyer, T.T.,1976, omslag
- 17774 [Openbaarheid beperkt tot 01-01-2026](#)
Wijnaldum, A.C.,1975, omslag
- 17775 [Openbaarheid beperkt tot 01-01-2047](#)
Wijnaldum, C.J.,1977, omslag
- 17775 [Openbaarheid beperkt tot 01-01-2053](#)

- 17776 Wijngaarde, G.C.,1978 - 1980, omslag
[Openbaarheid beperkt tot 01-01-2056](#)
- 17777 Wijngaarde, J.A.,1975 - 1977, omslag
[Openbaarheid beperkt tot 01-01-2057](#)
- 17778 Wijngaarde, W.E.A.,1975 - 1979, omslag
[Openbaarheid beperkt tot 01-01-2030](#)
- 17779 Wijngaarden, A.J.,1977 - 1982, omslag
[Openbaarheid beperkt tot 01-01-2035](#)
- 17780 Wijngaarden, L.S.,1977 - 1978, omslag
[Openbaarheid beperkt tot 01-01-2049](#)
- 17781 Wijngaarden, V.I.,1976 - 1978, omslag
[Openbaarheid beperkt tot 01-01-2060](#)
- 17782 Wijngaarden, W.,1976 - 1979, omslag
[Openbaarheid beperkt tot 01-01-2052](#)
- 17783 Wijngart, E.A.,1975 - 1977, omslag
[Openbaarheid beperkt tot 01-01-2056](#)
- 17784 Wijnhard, C.,1975, omslag
[Openbaarheid beperkt tot 01-01-2051](#)
- 17785 Wijnhard-Ment, E.G.,1975, omslag
[Openbaarheid beperkt tot 01-01-2029](#)
- 17786 Wijnruit, E.L.,1977 - 1979, omslag
[Openbaarheid beperkt tot 01-01-2035](#)
- 17787 Wijnruit, J.,1975, omslag
[Openbaarheid beperkt tot 01-01-2057](#)
- 17788 Wijnruit, V.N.,1977 - 1978, omslag
[Openbaarheid beperkt tot 01-01-2046](#)
- 17789 Wijnstein, I.M.,1977 - 1978, omslag
[Openbaarheid beperkt tot 01-01-2053](#)
- 17790 Wijnstijn-Derby, Y.,1977, omslag
[Openbaarheid beperkt tot 01-01-2047](#)
- 17791 Wijntuin, C.M.,1976, omslag
[Openbaarheid beperkt tot 01-01-2054](#)
- 17792 Wijntuin, G.H.,1975 - 1983, omslag
- 17793 Wijntuin, M.L.J.,1975 - 1976, omslag
[Openbaarheid beperkt tot 01-01-2026](#)
- 17794 Wijsman, D.M.,1977 - 1978, omslag
[Openbaarheid beperkt tot 01-01-2056](#)
- 17795 Wijsman, R.R.J.,1977 - 1979, omslag
[Openbaarheid beperkt tot 01-01-2043](#)
- 17796 Wikkeling, R.H.,1977 - 1978, omslag
[Openbaarheid beperkt tot 01-01-2050](#)
- 17797 Wilde, J.I.D.,1976, omslag
[Openbaarheid beperkt tot 01-01-2037](#)
- 17798 Wildeboer, G.,1975 - 1979, omslag
[Openbaarheid beperkt tot 01-01-2043](#)
- 17799 Wildschut, J.W.,1976 - 1979, omslag
[Openbaarheid beperkt tot 01-01-2044](#)
- 17800 Willems, A.C.,1977, stuk
[Openbaarheid beperkt tot 01-01-2046](#)
- 17801 Willems, A.E.,1976 - 1980, omslag
[Openbaarheid beperkt tot 01-01-2027](#)
- 17802 Willems, C.P.,1978 - 1980, omslag
[Openbaarheid beperkt tot 01-01-2046](#)
- 17803 Willems, F.P.,1976 - 1978, omslag
[Openbaarheid beperkt tot 01-01-2039](#)
- 17804 Willems, H.I.P.,1981 - 1982, omslag
[Openbaarheid beperkt tot 01-01-2051](#)
- 17805 Willems, H.J., geb. 31-06-1913, 1975 - 1976, omslag
- 17806 Willems, M.,1978 - 1980, omslag

- [Openbaarheid beperkt tot 01-01-2049](#)
17807 Willems, S.,1975, stuk
- [Openbaarheid beperkt tot 01-01-2054](#)
17808 Willems, S.D.,1976 - 1979, omslag
- [Openbaarheid beperkt tot 01-01-2037](#)
17809 Willems-Kock, S.,1975 - 1981, omslag
- 17810 William, D.,1978 - 1980, omslag
- [Openbaarheid beperkt tot 01-01-2053](#)
17811 William, H.M.,1975 - 1979, omslag
- [Openbaarheid beperkt tot 01-01-2043](#)
17812 William, I.S.,1975 - 1978, omslag
- [Openbaarheid beperkt tot 01-01-2058](#)
17813 William, M.,1978, omslag
- [Openbaarheid beperkt tot 01-01-2043](#)
17814 William, M., geb. 31-07-1922, 1976 - 1980, omslag
- 17815 William, N.,1975 - 1977, omslag
- [Openbaarheid beperkt tot 01-01-2048](#)
17816 William, S.,1975 - 1978, omslag
- [Openbaarheid beperkt tot 01-01-2035](#)
17817 William-Anthony, E.,1978, omslag
- [Openbaarheid beperkt tot 01-01-2050](#)
17818 Williams, A.,1975 - 1977, omslag
- [Openbaarheid beperkt tot 01-01-2046](#)
17819 Williams, E.A.,1975 - 1978, omslag
- [Openbaarheid beperkt tot 01-01-2052](#)
17820 Williams, E.K.D.,1978 - 1979, omslag
- [Openbaarheid beperkt tot 01-01-2043](#)
17821 Williams, J.M.,1978 - 1979, omslag
- [Openbaarheid beperkt tot 01-01-2058](#)
17822 Williams, M.,1976, omslag
- [Openbaarheid beperkt tot 01-01-2031](#)
17823 Williams, T.M.,1976 - 1983, omslag
- [Openbaarheid beperkt tot 01-01-2055](#)
17824 Williams-Renfrum, C.H.,1977 - 1978, omslag
- [Openbaarheid beperkt tot 01-01-2048](#)
17825 Willie, J., geb. 03-05-1912, 1977, omslag
- 17826 Willims, H.A.,1976 - 1981, omslag
- [Openbaarheid beperkt tot 01-01-2042](#)
17827 Wilnis, G.S.,1976, omslag
- [Openbaarheid beperkt tot 01-01-2059](#)
17828 Wilnis, S.,1977 - 1980, omslag
- [Openbaarheid beperkt tot 01-01-2058](#)
17829 Wils, C.M.,1978, omslag
- [Openbaarheid beperkt tot 01-01-2038](#)
17830 Wilson, E.A.M.,1978 - 1980, omslag
- [Openbaarheid beperkt tot 01-01-2057](#)
17831 Wilson, E.M.,1975 - 1977, omslag
- [Openbaarheid beperkt tot 01-01-2037](#)
17832 Wilson, I.R.,1978, omslag
- [Openbaarheid beperkt tot 01-01-2060](#)
17833 Wilson, R.L.,1976 - 1979, omslag
- [Openbaarheid beperkt tot 01-01-2057](#)
17834 Wilson, W.,1976 - 1979, omslag
- [Openbaarheid beperkt tot 01-01-2047](#)
17835 Wilson-Lacruz, S.J., geb. 24-06-1923, 1978 - 1979, omslag
- 17836 Wilsterman, E.T.,1975 - 1979, omslag
- [Openbaarheid beperkt tot 01-01-2050](#)
17837 Wilsterman, M.M.H.,1978, omslag

- 17838 [Openbaarheid beperkt tot 01-01-2048](#)
Wimpel, E.A.,1977 - 1979, omslag
- 17839 [Openbaarheid beperkt tot 01-01-2029](#)
Windt, R.A.,1977 - 1979, omslag
- 17840 [Openbaarheid beperkt tot 01-01-2052](#)
Windt, W.H.,1978 - 1980, omslag
- 17841 [Openbaarheid beperkt tot 01-01-2061](#)
Windt, A.C. de,1977 - 1982, omslag
- 17842 [Openbaarheid beperkt tot 01-01-2054](#)
Windt, M.H. de,1975 - 1981, omslag
- 17843 [Openbaarheid beperkt tot 01-01-2057](#)
Windt, N.J. de,1976 - 1978, omslag
- 17844 [Openbaarheid beperkt tot 01-01-2051](#)
Windt, P.B. de,1976, omslag
- 17845 [Openbaarheid beperkt tot 01-01-2048](#)
Windt, W.P.A. de,1977 - 1979, omslag
- 17846 [Openbaarheid beperkt tot 01-01-2056](#)
Windt, F.A. van,1977, omslag
- 17847 [Openbaarheid beperkt tot 01-01-2040](#)
Windzak, W.G.,1976, omslag
- 17848 [Openbaarheid beperkt tot 01-01-2031](#)
Winkel, Y.,1978, omslag
- 17849 [Openbaarheid beperkt tot 01-01-2059](#)
Winklaar, A.M.C.,1978 - 1979, omslag
- 17850 [Openbaarheid beperkt tot 01-01-2052](#)
Winklaar, E.S.,1983, omslag
- 17851 [Openbaarheid beperkt tot 01-01-2058](#)
Winklaar, J.C.,1977, omslag
- 17852 [Openbaarheid beperkt tot 01-01-2059](#)
Winklaar, J.U.,1978 - 1979, omslag
- 17853 [Openbaarheid beperkt tot 01-01-2050](#)
Winklaar, L.A.,1978 - 1979, omslag
- 17854 [Openbaarheid beperkt tot 01-01-2047](#)
Winklaar, R.H.,1978 - 1981, omslag
- 17855 [Openbaarheid beperkt tot 01-01-2032](#)
Winklaar, R.M.,1980 - 1982, pak
- 17856 [Openbaarheid beperkt tot 01-01-2053](#)
Winoto, S.,1975 - 1977, omslag
- 17857 [Openbaarheid beperkt tot 01-01-2035](#)
Winter, E.W.,1976 - 1980, omslag
- 17858 [Openbaarheid beperkt tot 01-01-2054](#)
Winter, F.A.,1972 - 1977, omslag
- 17859 [Openbaarheid beperkt tot 01-01-2044](#)
Winter, G.H.,1975, stuk
- 17860 [Openbaarheid beperkt tot 01-01-2051](#)
Winter, H.C.,1975, omslag
- 17861 [Openbaarheid beperkt tot 01-01-2051](#)
Winter, H.G.,1979, omslag
- 17862 [Openbaarheid beperkt tot 01-01-2051](#)
Winter, I.P.,1975, omslag
- 17863 [Openbaarheid beperkt tot 01-01-2052](#)
Winter, J.,1977, omslag
- 17864 [Openbaarheid beperkt tot 01-01-2059](#)
Winter, L.I.,1976 - 1977, omslag
- 17865 [Openbaarheid beperkt tot 01-01-2055](#)
Winter, O.A.,1980 - 1982, omslag
- 17866 [Openbaarheid beperkt tot 01-01-2047](#)
Winter, O.E.,1978, omslag
- [Openbaarheid beperkt tot 01-01-2038](#)

- 17867 Winter, R.A.,1976 - 1979, omslag
[Openbaarheid beperkt tot 01-01-2058](#)
- 17868 Winter, R.C.,1976 - 1981, omslag
[Openbaarheid beperkt tot 01-01-2046](#)
- 17869 Winter-Brahm, J.H., geb. 30-07-1917, 1976 - 1978, omslag
- 17870 Winter-Mason, O.V.,1978, omslag
[Openbaarheid beperkt tot 01-01-2054](#)
- 17871 Winterdaal, J.B., geb. 29-08-1922, 1978 - 1980, omslag
- 17872 Winterdaal, J.J.,1977 - 1978, omslag
[Openbaarheid beperkt tot 01-01-2042](#)
- 17873 Winterdal, J.S.,1978 - 1981, omslag
[Openbaarheid beperkt tot 01-01-2044](#)
- 17874 Winterdal, R.A.,1977 - 1980, omslag
[Openbaarheid beperkt tot 01-01-2058](#)
- 17875 Wirjo, H.,1975 - 1979, omslag
[Openbaarheid beperkt tot 01-01-2047](#)
- 17876 Wirjodonomo, M.A.,1976 - 1979, omslag
[Openbaarheid beperkt tot 01-01-2034](#)
- 17877 Wirjopawiro, R.K.,1975 - 1976, omslag
[Openbaarheid beperkt tot 01-01-2057](#)
- 17878 Wirjopawiro, W.,1975 - 1979, omslag
[Openbaarheid beperkt tot 01-01-2040](#)
- 17879 Wirjosalam, D.,1975, omslag
[Openbaarheid beperkt tot 01-01-2054](#)
- 17880 Wirjosodimedjo, L., geb. circa 1900, 1975 - 1979, omslag
- 17881 Wirodikromo, H.H.,1977, omslag
[Openbaarheid beperkt tot 01-01-2051](#)
- 17882 Wirokarso, T.,1975 - 1979, omslag
[Openbaarheid beperkt tot 01-01-2058](#)
- 17883 Wirootmadja, P.,1975, omslag
[Openbaarheid beperkt tot 01-01-2036](#)
- 17884 Wirowidjojo, K.,1979, omslag
[Openbaarheid beperkt tot 01-01-2039](#)
- 17885 Wirth, A.C., geb. 03-10-1906, 1975 - 1978, omslag
- 17886 Wirth, A.M.,1976 - 1977, omslag
[Openbaarheid beperkt tot 01-01-2049](#)
- 17887 Wit, J.M.,1978 - 1979, omslag
[Openbaarheid beperkt tot 01-01-2057](#)
- 17888 Wit, J.P.,1975 - 1979, omslag
[Openbaarheid beperkt tot 01-01-2047](#)
- 17889 Wit, H. de,1975 - 1979, omslag
[Openbaarheid beperkt tot 01-01-2043](#)
- 17890 Wit, S. de,1976 - 1977, omslag
[Openbaarheid beperkt tot 01-01-2057](#)
- 17891 Witteling, C.G., geb. 03-08-1919, 1970, omslag
- 17892 Witteling, Y.M.,1975, omslag
[Openbaarheid beperkt tot 01-01-2054](#)
- 17893 Wittenberg, L.M.,1975 - 1978, omslag
[Openbaarheid beperkt tot 01-01-2034](#)
- 17894 Wix, H.P.,1978 - 1979, omslag
[Openbaarheid beperkt tot 01-01-2037](#)
- 17895 Wix, R.L.,1978 - 1979, omslag
[Openbaarheid beperkt tot 01-01-2027](#)
- 17896 Woei A Tsoi, A.E.,1975 - 1976, omslag
[Openbaarheid beperkt tot 01-01-2032](#)

- 17897 Woei Tioen Kie, R.W.,1976 - 1979, omslag
[Openbaarheid beperkt tot 01-01-2040](#)
- 17898 Woelkens, O.C.,1975 - 1981, omslag
[Openbaarheid beperkt tot 01-01-2046](#)
- 17899 Woen A Lien, I.C.,1978 - 1982, omslag
[Openbaarheid beperkt tot 01-01-2041](#)
- 17900 Wolf, F.E., geb. 16-11-1909, 1975 - 1979, omslag
- 17901 Wolf, J.S.,1977, omslag
[Openbaarheid beperkt tot 01-01-2047](#)
- 17902 Wolfert, G.I.,1978 - 1979, omslag
[Openbaarheid beperkt tot 01-01-2041](#)
- 17903 Wolff, A.,1977 - 1978, omslag
[Openbaarheid beperkt tot 01-01-2056](#)
- 17904 Wolff, H.,1977 - 1979, omslag
[Openbaarheid beperkt tot 01-01-2054](#)
- 17905 Wolff, I.E.P.,1977 - 1983, omslag
[Openbaarheid beperkt tot 01-01-2059](#)
- 17906 Wolff, O.D.,1978 - 1980, omslag
[Openbaarheid beperkt tot 01-01-2044](#)
- 17907 Wolff, R.A.,1977 - 1978, omslag
[Openbaarheid beperkt tot 01-01-2055](#)
- 17908 Wolff, W.H.,1981 - 1982, omslag
[Openbaarheid beperkt tot 01-01-2062](#)
- 17909 Wolff, W.L.,1976 - 1979, omslag
[Openbaarheid beperkt tot 01-01-2055](#)
- 17910 Wolfgang, E.R.,1977 - 1981, omslag
[Openbaarheid beperkt tot 01-01-2052](#)
- 17911 Wolfgang, F.R.,1977 - 1981, omslag
[Openbaarheid beperkt tot 01-01-2033](#)
- 17912 Wolfjager, C.G.,1976 - 1978, omslag
[Openbaarheid beperkt tot 01-01-2053](#)
- 17913 Wong, H.T.,1976 - 1977, omslag
[Openbaarheid beperkt tot 01-01-2049](#)
- 17914 Wong, P.L.,1977, omslag
[Openbaarheid beperkt tot 01-01-2036](#)
- 17915 Wong, P.W.,1976 - 1980, omslag
[Openbaarheid beperkt tot 01-01-2048](#)
- 17916 Wong, R.A.J.S.,1977, omslag
[Openbaarheid beperkt tot 01-01-2050](#)
- 17917 Wong-A-Soy, E.R.R.,1976 - 1980, omslag
[Openbaarheid beperkt tot 01-01-2051](#)
- 17918 Wong-Chaw, K.,1975 - 1980, omslag
[Openbaarheid beperkt tot 01-01-2036](#)
- 17919 Wong Loi Sing, E.W.,1976 - 1977, omslag
[Openbaarheid beperkt tot 01-01-2039](#)
- 17920 Wong Chung, E.,1975 - 1979, omslag
[Openbaarheid beperkt tot 01-01-2031](#)
- 17921 Wong Yaw, A.S., geb. 16-03-1912, 1976 - 1979, omslag
- 17922 Wong Yen Kong, geb. 10-11-1896, 1975 - 1979, omslag
- 17923 Wong Yen Kong, M.,1976 - 1978, omslag
[Openbaarheid beperkt tot 01-01-2044](#)
- 17924 Wong Yen Kong, R.,1975 - 1979, omslag
[Openbaarheid beperkt tot 01-01-2051](#)
- 17925 Wong Yong Sing, L.F.A.,1975, stuk
[Openbaarheid beperkt tot 01-01-2027](#)
- 17926 Wongsoardjo, H.B.,1975 - 1978, omslag
[Openbaarheid beperkt tot 01-01-2040](#)
- 17927 Wongsodikromo, A.,1975 - 1976, omslag
[Openbaarheid beperkt tot 01-01-2054](#)

- 17928** Wongsodikromo, S.,1975, omslag
[Openbaarheid beperkt tot 01-01-2050](#)
- 17929** Wongsodikromo, S.,1975 - 1977, omslag
[Openbaarheid beperkt tot 01-01-2028](#)
- 17930** Wongsodrono, K., geb. 12-07-1922, 1976 - 1979, omslag
- 17931** Wongsopawiro, S., geb. circa 1911, 1975 - 1982, omslag
- 17932** Wongsoredjo, R.,1975, omslag
[Openbaarheid beperkt tot 01-01-2041](#)
- 17933** Wongsoredjo, R.P.,1975 - 1979, omslag
[Openbaarheid beperkt tot 01-01-2038](#)
- 17934** Wongsosemito, N.W.,1975 - 1980, omslag
[Openbaarheid beperkt tot 01-01-2047](#)
- 17935** Wongsosemito, P.,1975 - 1982, omslag
[Openbaarheid beperkt tot 01-01-2047](#)
- 17936** Wongsowikromo, H.,1975 - 1979, omslag
[Openbaarheid beperkt tot 01-01-2055](#)
- 17937** Wonodikromo, J.,1975 - 1979, omslag
[Openbaarheid beperkt tot 01-01-2049](#)
- 17938** Woode, R.,1975 - 1976, omslag
[Openbaarheid beperkt tot 01-01-2034](#)
- 17939** Woods, D.N.,1978 - 1979, omslag
[Openbaarheid beperkt tot 01-01-2055](#)
- 17940** Wooter, C.J.,1977, omslag
[Openbaarheid beperkt tot 01-01-2054](#)
- 17941** Wooter, D.E.,1978, omslag
[Openbaarheid beperkt tot 01-01-2055](#)
- 17942** Wooter, L.,1977 - 1978, omslag
[Openbaarheid beperkt tot 01-01-2027](#)
- 17943** Worm-Hartmann, C.E.l.,1978 - 1979, omslag
[Openbaarheid beperkt tot 01-01-2042](#)
- 17944** Woudenberg, J. van, geb. 16-12-1913, 1975 - 1979, omslag
- 17945** Wout, P.M.,1978, omslag
[Openbaarheid beperkt tot 01-01-2058](#)
- 17946** Wout, W.E.,1980 - 1982, omslag
[Openbaarheid beperkt tot 01-01-2055](#)
- 17947** Wouter, A.L., geb. 13-07-1905, 1977 - 1980, omslag
- 17948** Wouter, C.J.,1979, omslag
[Openbaarheid beperkt tot 01-01-2056](#)
- 17949** Wouter, H,1975, omslag
[Openbaarheid beperkt tot 01-01-2051](#)
Geboortedatum onbekend.
- 17950** Wouter, L.G.,1979 - 1980, omslag
[Openbaarheid beperkt tot 01-01-2050](#)
- 17951** Wouter, M.E.,1976 - 1978, omslag
[Openbaarheid beperkt tot 01-01-2052](#)
- 17952** Wouter, P., geb. 01-08-1916, 1976 - 1979, omslag
- 17953** Wouter, Y.H.,1976 - 1979, omslag
[Openbaarheid beperkt tot 01-01-2049](#)
- 17954** Wouters-Henriquez, V., geb. 21-05-1918, 1978, omslag
- 17955** Yard, C.M.,1978 - 1980, omslag
[Openbaarheid beperkt tot 01-01-2049](#)
- 17956** Yard, J.E., geb. 18-01-1904, 1976 - 1979, omslag
- 17957** Yard, R.R.,1977 - 1979, omslag
[Openbaarheid beperkt tot 01-01-2056](#)
- 17958** Yarzagaray, M.A.,1978, omslag

- [Openbaarheid beperkt tot 01-01-2059](#)
17959 Yee, J.C.,1975, omslag
[Openbaarheid beperkt tot 01-01-2035](#)
- 17960** Yee-Kit, geb. 10-10-1921, 1975 - 1978, omslag
17961 Yeung, P.Y.,1975 - 1976, omslag
[Openbaarheid beperkt tot 01-01-2031](#)
- 17962** Yeung, Y.K.,1978 - 1979, omslag
[Openbaarheid beperkt tot 01-01-2049](#)
- 17963** Yman, J.A.,1977, omslag
[Openbaarheid beperkt tot 01-01-2053](#)
- 17964** Yong, G.N.M.,1975 - 1977, omslag
[Openbaarheid beperkt tot 01-01-2039](#)
- 17965** Yorks, H.R.,1978 - 1979, omslag
[Openbaarheid beperkt tot 01-01-2045](#)
- 17966** Young, E.,1975 - 1976, omslag
[Openbaarheid beperkt tot 01-01-2047](#)
- 17967** Young, K.S., geb. 05-05-1908, 1975 - 1976, omslag
17968 Yspol, E.A.,1975 - 1978, omslag
[Openbaarheid beperkt tot 01-01-2041](#)
- 17969** Yu, Y.,1979, omslag
[Openbaarheid beperkt tot 01-01-2029](#)
- 17970** Yue Ting Chiung, J.C., geb. 18-11-1909, 1975 - 1982, omslag
- 17971** Yue Ting Chiung, P.R.,1975, omslag
[Openbaarheid beperkt tot 01-01-2056](#)
- 17972** Yuen, S.,1975 - 1977, omslag
[Openbaarheid beperkt tot 01-01-2043](#)
- 17973** Yvel, C.A.,1977, omslag
[Openbaarheid beperkt tot 01-01-2050](#)
- 17974** Zaalman, D.H.,1977 - 1979, omslag
[Openbaarheid beperkt tot 01-01-2039](#)
- 17975** Zaalman, H.J.,1977 - 1978, omslag
[Openbaarheid beperkt tot 01-01-2052](#)
- 17976** Zaalman, H.M.,1979 - 1981, omslag
[Openbaarheid beperkt tot 01-01-2053](#)
- 17977** Zaalman, L.L.,1975 - 1979, omslag
[Openbaarheid beperkt tot 01-01-2050](#)
- 17978** Zaalman, O.H.,1975 - 1977, omslag
[Openbaarheid beperkt tot 01-01-2048](#)
- 17979** Zaalman, R.C.,1981, omslag
[Openbaarheid beperkt tot 01-01-2058](#)
- 17980** Zaandam, E.,1976 - 1978, omslag
[Openbaarheid beperkt tot 01-01-2055](#)
- 17981** Zaandam, J.G.B.,1978 - 1980, omslag
[Openbaarheid beperkt tot 01-01-2039](#)
- 17982** Zaandam, J.H., geb. 02-07-1917, 1975 - 1976, omslag
17983 Zaandam, M.C.A.M.,1978 - 1980, omslag
[Openbaarheid beperkt tot 01-01-2052](#)
- 17984** Zaandam, M.E.,1975, omslag
[Openbaarheid beperkt tot 01-01-2026](#)
- 17985** Zaandam-Dennie, B.,1977 - 1978, omslag
[Openbaarheid beperkt tot 01-01-2046](#)
- 17986** Zagers, J.C., geb. 03-09-1921, 1978 - 1979, omslag
17987 Zahoer, A.,1976 - 1977, omslag
[Openbaarheid beperkt tot 01-01-2031](#)
- 17988** Zahoer, M.H.,1975 - 1979, omslag
[Openbaarheid beperkt tot 01-01-2041](#)
- 17989** Zaiboon, N.,1975, stuk
[Openbaarheid beperkt tot 01-01-2026](#)

- 17990** Zak, R.L.,1977, omslag
[Openbaarheid beperkt tot 01-01-2057](#)
- 17991** Zalmijn, A.Y.,1978, omslag
[Openbaarheid beperkt tot 01-01-2052](#)
- 17992** Zalmijn, C.R.,1978 - 1980, omslag
[Openbaarheid beperkt tot 01-01-2053](#)
- 17993** Zalmijn, H.T.,1978 - 1979, omslag
[Openbaarheid beperkt tot 01-01-2057](#)
- 17994** Zalmijn, I.N.E.,1978, omslag
[Openbaarheid beperkt tot 01-01-2055](#)
- 17995** Zalmijn, J.C.,1978 - 1980, omslag
[Openbaarheid beperkt tot 01-01-2056](#)
- 17996** Zand, R.E. 't,1977 - 1979, omslag
[Openbaarheid beperkt tot 01-01-2051](#)
- 17997** Zand, R.T. 't,1976, omslag
[Openbaarheid beperkt tot 01-01-2049](#)
- 17998** Zandgrond, I.R.,1979, omslag
[Openbaarheid beperkt tot 01-01-2044](#)
- 17999** Zandgrond, M.L.,1978 - 1979, omslag
[Openbaarheid beperkt tot 01-01-2059](#)
- 18000** Zandgrond-Leter, L.A., geb. 25-02-1922, 1975 - 1976, omslag
- 18001** Zandvliet, G.P.,1975 - 1979, omslag
[Openbaarheid beperkt tot 01-01-2043](#)
- 18002** Zarks, H.G.,1976 - 1977, omslag
[Openbaarheid beperkt tot 01-01-2048](#)
- 18003** Zarks, V.M.,1975 - 1979, omslag
[Openbaarheid beperkt tot 01-01-2056](#)
- 18004** Zebada, G.B., geb. 26-10-1913, 1976 - 1981, omslag
- 18005** Zebeda, H.R.,1978 - 1979, omslag
[Openbaarheid beperkt tot 01-01-2051](#)
- 18006** Zechiël, L.A.,1978 - 1979, omslag
[Openbaarheid beperkt tot 01-01-2056](#)
- 18007** Zeefal, N.D.M.,1976 - 1982, omslag
[Openbaarheid beperkt tot 01-01-2055](#)
- 18008** Zeegelaar, R.,1975 - 1979, omslag
[Openbaarheid beperkt tot 01-01-2056](#)
- 18009** Zeegelaar, W.A.,1975 - 1979, omslag
[Openbaarheid beperkt tot 01-01-2031](#)
- 18010** Zeeuw, C.Y.,1982 - 1986, omslag
[Openbaarheid beperkt tot 01-01-2049](#)
- 18011** Zeggen, M.J.,1975 - 1977, omslag
[Openbaarheid beperkt tot 01-01-2048](#)
- 18012** Zevenbergen, V.L.C.,1975 - 1976, omslag
[Openbaarheid beperkt tot 01-01-2040](#)
- 18013** Zevenbergen, W.E.,1977 - 1978, omslag
[Openbaarheid beperkt tot 01-01-2030](#)
- 18014** Zichem, R.M.,1976 - 1979, omslag
[Openbaarheid beperkt tot 01-01-2038](#)
- 18015** Zichterman-Hoepel, H.M.,1977 - 1978, omslag
[Openbaarheid beperkt tot 01-01-2046](#)
- 18016** Zijlstra, R.V.,1976 - 1979, omslag
[Openbaarheid beperkt tot 01-01-2053](#)
- 18017** Zijlstra-Philips, C.M., geb. 22-10-1917, 1976 - 1979, omslag
- 18018** Zimmerman, C.B.,1978 - 1979, omslag
[Openbaarheid beperkt tot 01-01-2045](#)
- 18019** Zimmerman, D.R.A.,1978 - 1979, omslag
[Openbaarheid beperkt tot 01-01-2034](#)

- 18020** Zimmerman, E.C.,1976, stuk
[Openbaarheid beperkt tot 01-01-2052](#)
- 18021** Zimmerman, I.R.,1978 - 1981, omslag
[Openbaarheid beperkt tot 01-01-2053](#)
- 18022** Zimmerman, J.F.,1976, omslag
[Openbaarheid beperkt tot 01-01-2044](#)
- 18023** Zimmerman, R.C.,1975 - 1979, omslag
[Openbaarheid beperkt tot 01-01-2048](#)
- 18024** Zimmerman, R.Ch.,1979 - 1980, omslag
[Openbaarheid beperkt tot 01-01-2031](#)
- 18025** Zimmerman, R.E.,1978 - 1979, omslag
[Openbaarheid beperkt tot 01-01-2051](#)
- 18026** Zimmerman, R.M.,1978 - 1980, omslag
[Openbaarheid beperkt tot 01-01-2052](#)
- 18027** Zimmerman, S.L.,1978 - 1981, omslag
[Openbaarheid beperkt tot 01-01-2053](#)
- 18028** Zimmerman, S.R.A.,1978 - 1979, omslag
[Openbaarheid beperkt tot 01-01-2058](#)
- 18029** Zimmerman-Wilson, S.I.,1978 - 1980, omslag
[Openbaarheid beperkt tot 01-01-2036](#)
- 18030** Zinhagel-Veldwijk, C.W.,1975 - 1978, omslag
[Openbaarheid beperkt tot 01-01-2037](#)
- 18031** Zock, E.,1975, omslag
[Openbaarheid beperkt tot 01-01-2054](#)
- 18032** Zorg, M.L.,1975 - 1979, omslag
[Openbaarheid beperkt tot 01-01-2054](#)
- 18033** Zoutkamp, E.L.,1979, omslag
[Openbaarheid beperkt tot 01-01-2037](#)
- 18034** Zuinig, L.G.,1978 - 1983, omslag
[Openbaarheid beperkt tot 01-01-2046](#)
- 18035** Zwakke, E.S., geb.14-01-1917, 1975, omslag
- 18036** Zweers, G.G.,1977 - 1978, omslag
[Openbaarheid beperkt tot 01-01-2047](#)
- 18037** Zwenicker, L.I.,1977 - 1979, omslag
[Openbaarheid beperkt tot 01-01-2036](#)

18038-18148 Contacten met contractpensions.1974 - 1980

Alfabetisch geordend op plaatsnaam.

- 18038** Almelo, contractpension Ubels, 1975 - 1980, pak
- 18039** Alphen aan de Rijn, contractpension Ruardy, 1975 - 1980, pak
- 18040** Amerongen, contractpension De Bosrand, 1975 - 1977, omslag
- 18041** Amersfoort, contractpension Huize de Burcht, 1975 - 1977, omslag
- 18042** Ansen, contractpension Huize Zwedra, 1975 - 1976, omslag
- 18043** Apeldoorn, contractpension Huize Bosrust, 1975 - 1980, omslag
- 18044** Apeldoorn, contractpension Huize Companjen, 1978 - 1979, pak
- 18045** Apeldoorn, contractpension Parkhotel, 1975 - 1978, omslag
- 18046** Apeldoorn, contractpension Parkhotel, jongerenproject, 1976 - 1977, omslag
- 18047** Appelscha, contractpension Hotel De Mijlpaal, 1975 - 1976, omslag

-
- 18048** Asselt, contractpension Vacantiehoeve De Maaspaal, 1975 - 1977, omslag
- 18049** Baarland, contractpension Baarland, 1975 - 1978, omslag
- 18050** Bennekom, contractpension Hotel Neder-Veluwe, 1975 - 1978, omslag
- 18051** Berg en Terblijt, contractpension Hotel Lamerichs, 1975 - 1976, omslag
- 18052** Bergen op Zoom, contractpension Hotel De Klavervelden, 1975 - 1980, pak
- 18053** Berkel-Enschot, contractpension Gerardus, 1975 - 1977, omslag
- 18054** Berlikum, contractpension Voormalige Tuinbouwschool, 1975 - 1976, omslag
- 18055** Borger, contractpension Vacantie-oord Lunsbergen, 1975 - 1976, omslag
- 18056** Breda, contractpension Huize Breda, 1975 - 1976, omslag
- 18057** Breskens, contractpension Camping Zeebad, 1975 - 1976, omslag
- 18058** Breskens, contractpension Vakantiecentrum Het Haventje, 1975 - 1977, omslag
- 18059** Burgerbrug, contractpension De Kuil, 1975 - 1976, omslag
- 18060** Bussum, contractpension De Wilg, 1976 - 1977, omslag
- 18061** Bussum, contractpension Hotel Stendal, 1975 - 1977, omslag
- 18062** Callandsoog, contractpension Badhotel Callant, 1975 - 1977, omslag
- 18063** De Steegh, contractpension Hotel Avondrood, 1975 - 1979, pak
- 18064** Den Dolder, contractpension Casa Nostra, 1975 - 1980, omslag
- 18065** Den Dolder, contractpension Pand Hertenlaan 25a, 1977 - 1979, omslag
- 18066** Dieren, contractpension Acaciahof, 1975 - 1977, omslag
- 18067** Dieren, contractpension Hotel De Kroon, 1975 - 1977, omslag
- 18068** Doetinchem, contractpension De Springplank, 1975 - 1977, omslag
- 18069** Dongen, contractpension Bungalowpark Klein Canada, 1975 - 1976, omslag
- 18070** Doorn, contractpension Hotel Pabst, 1975 - 1976, omslag
- 18071** Dordrecht, contractpension Peper, 1976 - 1977, omslag
- 18072** Drachten, contractpension Hotel De Doorkijk, 1975 - 1976, omslag
- 18073** Drachten, contractpension Hotel Vreewijk, 1975 - 1976, omslag
- 18074** Echteld, contractpension De Duikenburg, 1975 - 1976, omslag

- 18075** Een, contractpension Sportrust, 1975 - 1976, omslag
- 18076** Ellecom, contractpension Rasch, 1975 - 1977, omslag
- 18077** Enschede, contractpension Hotels Van Os BV, 1975 - 1977, pak
- 18078** Enschede, contractpension Technische Hogeschool Twente, 1975 - 1976, omslag
- 18079** Epe, contractpension Hotel Oost-Raven, 1975 - 1977, omslag
- 18080** Gees, contractpension Vakantiecentrum De Kamp 16, 1975 - 1976, omslag
- 18081** Godlinze, contractpension Van de Graaf, 1975 - 1977, omslag
- 18082** Groningen, contractpension Hotel Hofman, 1975 - 1979, omslag
- 18083** Groningen, contractpension Hotel Tiffany, 1975 - 1976, omslag
- 18084** Haamstede, contractpension Bungalowpark 't Zeepe, 1975 - 1976, omslag
- 18085** Harderwijk, contractpension Hotel Oranje Nassau, 1975 - 1977, omslag
- 18086** Harlingen, contractpension Huize Het Bolwerk, 1975 - 1977, omslag
- 18087** Havelte, contractpension Vakantieoord Hesselte, 1975 - 1977, omslag
- 18088** Hoensbroek, contractpension Hoeve Lotbroek, 1975 - 1976, omslag
- 18089** Hulsberg, contractpension Hotel De Heek, 1975 - 1976, omslag
- 18090** Klundert, contractpension Hotel Woodhouse, 1975 - 1979, pak
- 18091** Kollum, contractpension Hotel De Roskam, 1975 - 1977, omslag
- 18092** Leeuwarden, contractpension Hotel De Bleek, 1975 - 1977, omslag
- 18093** Leeuwarden, contractpension Prins Frederikkazerne, 1975 - 1977, pak
- 18094** Lobith, contractpension Johannagesticht, 1975 - 1977, omslag
- 18095** Lochem, contractpension Hotel Heldoorn, 1975 - 1977, omslag
- 18096** Lunteren, contractpension 't Kamphuis, 1975 - 1977, omslag
- 18097** Maastricht, contractpension Hotel Wilhelmina, 1975 - 1980, pak
- 18098** Middelburg, contractpension Marja, 1975 - 1976, omslag
- 18099** Nijmegen, contractpension Het Hazeleger, 1975 - 1976, pak
- 18100** Nijmegen, contractpension Lamers, 1975 - 1977, omslag
- 18101** Nijmegen, contractpension Sankal Singh, 1977, omslag
- 18102** Nijmegen, contractpension Thera-Posa, 1976 - 1978, omslag

- 18103** Noorbeek, contractpension Hotel De Plank, 1975 - 1977, omslag
- 18104** Nunspeet, contractpension Bungalowpark De Witte Wieven, 1975 - 1976, omslag
- 18105** Nunspeet, contractpension Ruitermotel De Ark, 1975 - 1977, omslag
- 18106** Nuth, contractpension Huize Maria, 1975 - 1979, pak
- 18107** Oisterwijk, contractpension De Staalberg, 1975 - 1978, omslag
- 18108** Oosterbeek, contractpension Hotel Strijland, 1975 - 1976, omslag
- 18109** Oostkapelle, contractpension Vakantiecentrum Bos en Duin, 1975 - 1976, omslag
- 18110** Opende, contractpension Huize Parkheem, 1975 - 1977, omslag
- 18111** Overveen, contractpension Hotel Van Ouds 't Raedhuys, 1975 - 1976, omslag
- 18112** Paterswolde, contractpension Hotel De Klok, 1975 - 1976, omslag
- 18113** Putten, contractpension Huize Bosrand, 1975 - 1977, omslag
- 18114** Putten, contractpension Vakantiecentrum CNV, 1974 - 1977, omslag
- 18115** Putten, contractpension Vakantieverblijf Mooi Veluwe, 1975 - 1976, omslag
- 18116** Roermond, contractpension Hotel De Toerist, 1975 - 1977, omslag
- 18117** Roermond, contractpension Oranje Hotel, 1975 - 1976, omslag
- 18118** Rotterdam, contractpension Sky-Way Euromotel, 1975, omslag
- 18119** Schagerbrug, contractpension Huize Buitenzorg, 1975 - 1977, omslag
- 18120** Schoorl, contractpension De Schoorlse Hoeve, 1975 - 1977, omslag
- 18121** Sint-Michielsgestel, contractpension Beekvliet, 1975 - 1979, pak
Voor kaarten zie inv.nr. 30074.
- 18122** Sneek, contractpension Hotel Binnema, 1975 - 1977, omslag
- 18123** Soest, contractpension Hotel Het Witte Huis, 1975 - 1979, pak
- 18124** Spier, contractpension Bungalowpark 't Vennegien, 1975 - 1977, omslag
- 18125** Stevensbeek, contractpension Internaat Eynard-Ville, 1975 - 1976, omslag
- 18126** Susteren, contractpension Hotel De Peerdshoam, 1975 - 1976, omslag
- 18127** Tilburg, contractpension Hotel Stationsherberg, 1975 - 1976, omslag
- 18128** Ubbergen, contractpensions De Refter en Notre Dame des Angers, 1975 - 1977, pak
- 18129** Ulestraten, contractpension Vacantiecenter Auberge du Cheval, 1975 - 1976, omslag

- 18130** Ureterp, contractpension Rusthuis Ureterp, 1975 - 1980, pak
- 18131** Vaals, contractpension Hotel Gossner, 1975 - 1976, omslag
- 18132** Valkenburg, contractpension Hotel De Kroon, 1975 - 1977, omslag
- 18133** Valkenburg, contractpension Hotel Gelders, 1975 - 1976, omslag
- 18134** Valkenburg, contractpension Hotel Plenkertrust, 1975 - 1976, omslag
- 18135** Valkenburg, contractpension Hotel Willems Kusters, 1975 - 1977, omslag
- 18136** Varsseveld, contractpension Hotel De Viersprong, 1975 - 1976, omslag
- 18137** Vierhouten, contractpension Kinderhuis Willebrord, 1975 - 1976, omslag
- 18138** Vilt, contractpension Hotel Cammans, 1975 - 1977, omslag
- 18139** Vlissingen, contractpension Ciska, 1975 - 1977, omslag
- 18140** Vlissingen, contractpension Koelewijn, 1975 - 1976, omslag
- 18141** Vlissingen, contractpension St. Josephziekenhuis, 1975 - 1977, omslag
- 18142** Voorthuizen, contractpension Camping Bos en Weide, 1975 - 1976, omslag
- 18143** Waalwijk, contractpension Andora I, 1975 - 1976, omslag
- 18144** Wijk aan Zee, contractpension Het Koloniehuis, 1977 - 1980, omslag
- 18145** Zeddam, contractpension Hotel Het Edelhert, 1975 - 1976, omslag
- 18146** Zeist, contractpension De Witte Hull, 1975 - 1979, omslag
- 18147** Zeist, contractpension Huize Pavia, 1977 - 1980, omslag
- 18148** Zeist, contractpension Huize Schuilenburg, 1975 - 1979, omslag
- 18149** Voorlichtingsfolder Regeling ten behoeve van Tijdelijke Huisvesting en Begeleiding van Rijksgenoten in Ontvangstcentra, 1975 - 1978, omslag
- 18150** Correspondentie met gemeenten en instellingen over zaken aangaande de contractpensions, 1975 - 1979, pak
- 18151-18157** Correspondentie met gemeenten over huisvesting betreffende de 5%-regeling. 1975 - 1980
Alfabetisch geordend op naam van gemeenten.
- 18151-18153** Zaken afgerond tussen 1975 en 1976. 1975 - 1976
Alfabetisch geordend.
- 18151** A - G, 1975 - 1976, pak
- 18152** H - O, 1975 - 1976, pak
- 18153** P - Z, 1975 - 1976, pak
- 18154-18157** Zaken afgerond na 1976. 1975 - 1980
Alfabetisch geordend.

- 18154** A - F, 1975 - 1980, pak
18155 G - L, 1976 - 1980, pak
18156 M - R, 1976 - 1979, pak
18157 S - Z, 1976 - 1980, pak
18158 Overzichten van gecontracteerde ontvangstcentra, 1975 - 1980, pak

4.6 DIRECTIE COÖRDINATIE EMANCIPATIEBELEID 1978 - 1980 (DCE)

In 1980 naar het Ministerie van Sociale Zaken.

- 18159-18163** Commissies en werkgroepen.
 1969 - 1977
18159 Hernieuwde instelling van de Commissie van Advies voor de Arbeid van Vrouwen en Meisjes, 1969 - 1975, omslag
18160 Instelling van de Interdepartementale Werkgroep ad hoc Emancipatie van de Vrouw en de instelling van een Nationaal Comité ter voorbereiding van het Internationaal Jaar van de Vrouw 1975, 1973 - 1974, omslag
 Bevat kamervragen.
18161-18163 Stichting Nationaal Comité Internationaal Jaar van de Vrouw 1975.1974 - 1977
18161 Statuten, oprichting en instelling, 1974 - 1975, omslag
18162 Manifestaties, 1974 - 1976, omslag
18163 Correspondentie, 1974 - 1977, pak
18164 Behandeling van het echtscheidingsvraagstuk en de sociaal-economische gevolgen als gevolg van de wetherziening Echtscheidingsrecht, alsmede reacties op het rapport Omgang tussen Ouders en Kind na Echtscheiding, uitgevoerd door de Nationale Gezinsraad.
 1969 - 1979 1 pak
18166 Overdracht van de beleidsverantwoordelijkheid en de daaraan gekoppelde financiële aspecten van de Stichting Ombudsvrouw aan de Directie Coördinatie Emancipatiebeleid per 1 januari 1979.
 1975 - 1979 1 omslag
18167 Totstandkoming van de Rijksbijdrageregeling inzake emancipatiewerk.
 1979 - 1980 1 omslag

4.7 GEDEPONEERDE COMMISSIES

18168-18180, 18182-18187

Commissie van Advies en Bijstand.

1933 - 1975

- 18168-18178** Jaarverslagen.1933 - 1975
18168 Over 1932 - 1940, 1933 - 1940, pak
18169 Over 1942 - 1950, 1941 - 1950, omslag
18170 Over 1951 - 1956, 1952 - 1957, omslag
18171 Over 1957 - 1959, 1958 - 1960, omslag
18172 Over 1960 - 1963, 1962 - 1963, omslag
18173 Aanvullende statistische gegevens over de verslagen van 1960 en 1962, 1963 - 1965, pak

- 18174-18175** Over 1964 - 1965.1966 - 1967
18174 1966, omslag
18175 1967, pak
- 18176** Over 1966, 1967, pak
18177 Over 1967, 1968 - 1969, pak
18178 Over 1968 - 1972, 1972 - 1975, pak
- 18179** Advies voor de nieuwe tarieven in de pandhuisverordening, 1940 - 1941, pak
- 18180** Ingekomen stukken, 1940 - 1941, omslag
18182 Agenda van ingekomen en uitgegane stukken, 1941, omslag
- 18183-18187** Vergaderstukken.1968 - 1972
18183 1968, omslag
18184 1969, pak
18185 1970, pak
18186 1971, pak
18187 1972, pak
- 18188** Instelling, correspondentie en opheffing van de Adviescommissie Opleidingseisen bij Subsidiëring van Uitvoerend Algemeen Maatschappelijk Werk. 1955 - 1967 1 pak
- 18190-18193** Commissie voor Contact en Overleg inzake Bijstand aan Buitenlandse Werknemers. 1962 - 1979
- 18190-18192** Instelling en vergaderstukken.1962 - 1979
Niet nader onder te verdelen.
18190 1962 - 1979, pak
18191 1964 - 1973, omslag
18192 1966 - 1967, pak
- 18193** Werkgroep Huwelijk en Gezin, 1965 - 1972, pak
- 18194** Instelling van de Interdepartementale Werkgroep Jeugdvragestukken. 1966 - 1967 1 omslag
- 18195-18197** Voorzittersarchief van de Stuurgroep over Wijkcentra en Andere Experimenten. 1966 - 1968
- 18195-18196** Algemeen.1966 - 1968
Niet nader onder te verdelen.
18195 1966 - 1968, pak
18196 1966 - 1968, pak
- 18197** Verslagen van vergaderingen, 1967 - 1968, pak
- 18198-18199** Commissie van Advies ter uitvoering van de Woonwagenwet. 1967 - 1969
18198 Instelling, 1967 - 1969, pak
18199 Ontwerp van een algemene maatregel van bestuur ter uitvoering van artikel 44, 1968, omslag
- 18204** Instelling en opheffing van de Commissie Friese Taalpolitiek. 1968 - 1970 1 omslag
Valt onder de Directie Jeugdzaken Volksontwikkeling en Sport.
- 18206-18209** Commissie Wetgeving Maatschappelijke Dienstverlening.

1970 - 1976

18206 Algemeen, 1970 - 1976, pak

Bevat instellingsbeschikking.

18207 Regionale hoorzittingen met belanghebbenden op het welzijnsgebied, 1971 - 1972, pak

18208-18209 Vergaderstukken.1971 - 1972

Niet nader onder te verdelen.

18208 1971 - 1972, omslag

18209 1971 - 1972, pak

18210-18214 Interdepartementale Stuurgroep Revalidatiebeleid.
1970 - 1976

18210-18213 Subcommissie Toegankelijkheid.1970 - 1976

18210 Instelling, 1970 - 1975, omslag

18211-18212 Vergaderstukken.1972 - 1974

18211 1972 - 1973, pak

18212 1974, pak

18213 Aanbieding en uitwerking van het eindrapport Meer Toegankelijkheid voor Gehandicapten, 1975 - 1976, pak

18214 Vergaderstukken en eindrapport van de Subcommissie Beschermende Woonvormen, 1973 - 1974, omslag

18215-18258 Commissie Vormings- en Ontwikkelingswerk voor Volwassenen.
1970 - 1981

18215-18241 Vergaderstukken.1970 - 1981

18215 1970 - 1971 nov., omslag

18216 1971 dec. - 1972 aug., pak

18217 1972 sep. - dec., pak

18218 1973 jan. - mei, pak

18219 1973 juni - aug., pak

18220 1973 sep. - dec., pak

18221 1974 jan. - mei, pak

18222 1974 juni - aug., pak

18223 1974 sep. - dec., pak

18224 1975 jan. - mrt., pak

18225 1975 apr. - mei, pak

18226 1975 juni - okt., pak

18227 1975 nov. - dec., pak

18228 1976 jan. - feb., pak

18229 1976 mrt. - apr., pak

18230 1976 mei - sep., pak

18231 1976 okt. - dec., pak

18232 1977 jan. - apr., pak

18233 1977 mei - sep., pak

18234 1977 okt. - dec., pak

18235 1978 jan. - mei, pak

18236 1978 juni - sep., pak

18237 1978 okt. - dec., pak

18238 1979 jan. - sep., pak

18239 1979 okt. - 1980 aug., pak

- 18240** 1980 sep. - 1981 apr., pak
18241 1981 mei - dec., pak
- 18242-18243** Correspondentie met het ministerie.1970 - 1981
18242 1970 - 1976, pak
18243 1977 - 1981, pak
18244 Bulletins, 1970 - 1981, omslag
- 18245-18258** Commissies en werkgroepen.1971 - 1976
18245 Werkgroep United Nations Educational, Scientific and Cultural Organization (UNESCO), 1971 - 1972, pak
- 18246-18247** Werkgroep Opleidingen.1971 - 1974
18246 1971 - 1973 feb., pak
18247 1973 mrt. - 1974, pak
18248 Werkgroep Sociale Actie, 1971 - 1974, pak
- 18249-18251** Werkgroep Subsiëring Vorming- en Opbouwwerk.1971 - 1975
18249 1971 - 1972, pak
18250 1973 jan. - juli, pak
18251 1973 juli - 1975, pak
18252 Werkgroep Subsiëring Vorming- en Opbouwwerk, 1971 - 1976, pak
18253 Werkgroep Voorlichting, 1972 - 1973, omslag
- 18254-18256** Werkgroep Education Permanente en de Vrouw.1972 - 1975
18254 1972 - 1973, pak
18255 1974 jan. - sep. 24, pak
18256 1974 sep. 25 - 1975, pak
18257 Werkgroep Kabeltelevisie, 1973 - 1974, pak
18258 Werkgroep Onderwijs, 1973 - 1974, omslag
- 18259-18261** Interdepartementale Werkgroep Repatriëring Molukkers. 1972 - 1975
 Niet nader onder te verdelen, Zie ook inv.nrs. 7093-7098.
18259 1972 - 1974, pak
18260 1973, omslag
18261 1973 - 1975, pak
- 18262-18296** Secretariaatsarchief van de Commissie van Advies inzake het Democratisch en Doelmatig Functioneren van Gesubsidieerde Instellingen (Commissie van der Burg). 1974 - 1977
18262 Inventarisatie van de door de departementen gesubsidieerde instellingen, 1974, omslag
- 18263-18267** Vergaderstukken.1974 - 1977
18263 1974, omslag
18264 1975, pak
18265 1976, omslag
18266 1976 sep. - dec. 15, pak
18267 1976 dec. 29 - 1977, pak
- 18268-18280** Enquêtes over gedemocratiseerde instellingen.1975

- 18268** Algemeen, 1975, omslag
- 18269-18277** Provinciale Bureaus Landelijk Contact.1975
- 18269** Groningen, 1975, omslag
 - 18270** Friesland, 1975, omslag
 - 18271** Drenthe, 1975, omslag
 - 18272** Overijssel, 1975, omslag
 - 18273** Gelderland, 1975, omslag
 - 18274** Utrecht, 1975, pak
 - 18275** Zuid-Holland, 1975, omslag
 - 18276** Noord-Brabant, 1975, omslag
 - 18277** Limburg, 1975, omslag
- 18278** Ministerie van Volksgezondheid en Milieuhygiëne; Staatstoezicht op de Volksgezondheid, 1975, omslag
- 18279** Rijksinspectie Jeugdzaken en Volksontwikkelingswerk, 1975, omslag
- 18280** Rijksinspectie Openbare Bibliotheken, 1975, omslag
- 18281** Evalueren van de Voorlopige Nota 'Commissie van der Burg', 1975, omslag
- 18282** Hoorzittingen, 1975, pak
- 18283** Klankbordwerkgroep, 1975, omslag
- 18284** Subcommissies Afdwingbaarheid, Cliënten en Personeel, 1975, omslag
- 18285** Subsidieregelingen van het ministerie, 1964 - 1974, 1975, omslag
- 18286-18290** Kerngroep.1975 - 1976
- 18286** Algemeen, 1975 - 1976, omslag
- 18287-18289** Vergaderstukken.1975 - 1976
- 18287** 1975 okt., omslag
 - 18288** 1976 jan. - juli, pak
 - 18289** 1976 aug. - dec., pak
- 18290** Conferentiedagen van 16 tot 18 september 1976 in Huize Gerner te Dalfsen en op 7 en 8 oktober 1976 in De Horst te Driebergen, 1976, omslag
- 18291** Discussienota's, 1975 - 1976, omslag
- 18292-18295** Reacties en commentaren op de Discussienota.1975 - 1976
- 18292** 1 - 50, 1975, pak
 - 18293** 51 - 100, 1976, pak
 - 18294** 101 - 125, 1976, pak
 - 18295** Diversen, 1975 - 1976, omslag
- 18296** Enquête over werksoorten op de departementen, 1976, omslag
- 18297-18308, 18365-18366** Commissie Bevordering Plaatselijke Educatieve Netwerken (CBPEN). 1974 - 1980
- 18297-18308** Adviezen.1974 - 1979
- 18297-18305** Reacties op door de commissie uitgebrachte adviezen.1974 - 1978
 - 18297** Eerste advies, 1975 - 1978, pak
 - 18298-18304** Tweede advies, gespreksronden.1974 -

		1978	
		18298	Voorbereiding en evaluatie, 1977 - 1978, pak
		18299	1e - 6e advies, 1977 - 1978, pak
		18300	7e - 9e advies, 1976 - 1977, pak
		18301	10e - 13e advies, 1976 - 1977, pak
		18302	14e - 21e advies, 1974 - 1977, pak
18e advies niet aanwezig.		18303	22e - 26e advies, 1976 - 1977, pak
		18304	29e advies, 1976 - 1977, omslag
27e en 28e advies niet aanwezig.		18305	Individueel ingekomen stukken, 1977, omslag
	18306		Eerste, vijfde en zesde advies, 1978 - 1979, pak
	18307		Zevende en achtste advies, 1979, pak
	18308		Negende advies, 1979, omslag
	18365-18366		Instelling, werving, mandaatverlenging en opheffing. 1974 - 1980 Niet nader onder te verdelen.
		18365	1974 - 1980, pak
		18366	1975 - 1980, pak
18309	Overleg met bewindslieden 1975 - 1979		pak
18310-18332	Vergaderstukken van de hoofdcommissie. 1975 - 1979 Niet nader onder te verdelen.		
	18310		1975, pak
	18311		1976 jan. - mrt. 04, pak
	18312		1976 mrt. 18 - juni, pak
	18313		1976 aug. - okt. 07, pak
	18314		1976 okt. 08 - 25, pak
	18315		1976 nov. - dec., pak
	18316		1977 jan. 13, pak
	18317		1977 jan. 27, pak
	18318		1977 mrt. - apr. 01, pak
	18319		1977 apr. 08 - juni, pak
	18320		1977 aug. - sep. , pak
	18321		1977 okt. - dec. , pak
	18322		1978 jan. - feb. 09, pak
	18323		1978 feb. 15 - mrt. , pak
	18324		1978 apr. - juni 19, pak
	18325		1978 juni 23 - aug. , pak
	18326		1978 sep. - nov. , pak
	18327		1978 dec. - 1979 mrt. 06, pak
	18328		1979 mrt. 12 - apr. , pak
	18329		1979 mei - juni 22, pak

- 18330** 1979 juni 26 - aug. , pak
18331 1979 sep. - nov. 02, pak
18332 1979 nov. 19 - dec. , pak
- 18333-18336** Uitgegane post.
 1975 - 1980
18333 1975 - 1976 sep.
18334 1976 okt. - 1977 juli
18335 1977 aug. - 1978 juni
18336 1978 juli - 1980
- 18337** Algemene voorbereiding van onderzoeken en vooroverleg met onderzoekers en
 onderzoeksinstellingen
 1975 - 1980 pak
- 18338-18352** Onderzoeken, uitgevoerd in opdracht van de commissie.
 1975 - 1980
- 18338-18341** Door het Studiecentrum Nederlands Centrum voor
 Volksontwikkeling (NCVO).1975 - 1979
18338 Inventarisatie Educatieve Netwerken, 1975 - 1976,
 omslag
18339 Deskundigheid en Scholingsbehoeften bij Planning
 van Educatieve Netwerken op Lokaal Niveau, 1976 -
 1979, pak
18340 Inspraak en Planning, 1977 - 1979, omslag
18341 Ontwikkeling van Scholingsmogelijkheden voor
 Participanten bij Educatieve (casu quo Welzijns-)
 Planning, 1977 - 1979, pak
- 18342** Economische Aspecten van de Volwasseneneducatie - Enkele
 Deelstudies door J. Hajer en P.A. Hey, 1976 - 1979, pak
18343 Ondersteuning van Deelnemers in de Volwasseneneducatie door De
 Vakgroep Andragogiek van de Rijksuniversiteit Leiden, 1976 - 1979,
 pak
18344 Planning van Welzijn en Educatie in de Provincie door de Vereniging
 van Nederlandse Gemeenten (VNG), 1976 - 1979, pak
- 18345-18346** Door C.E. van Vleuten.1977
18345 De Volwasseneneducatie in de Welzijnskaderwet, 1977,
 omslag
18346 De Vrijheid van Onderwijs en Volwasseneneducatie,
 1977, omslag
18347 Kenmerken van Educatie door S. Bolhuis, 1977, pak
- 18348-18350** Door W. Dickhoff.1977 - 1980
18348 Educatieve Netwerken in Ontwikkeling, 1977 - 1978,
 omslag
18349 Beleidsontwikkelingen in de Zweedse
 Volwasseneneducatie, 1978, omslag
18350 Doelgroepen in de Volwasseneneducatie, 1980, pak
18351 Informatiesystemen ten behoeve van volwasseneneducatie door het
 Instituut van Wetenschap der Andragogie van de Universiteit van
 Amsterdam, 1977 - 1980, pak
18352 Leren Informeren: Informatieproblemen in de Volwasseneneducatie

door L. Hoekstra, R. de Hoog en Y. Kobashi, 1980, pak

- 18353-18361** Subcommissies, productiegroepen en werkgroepen.
1976 - 1979
- 18353** Subcommissie I en II, 1976, pak
Bevat ook de stukken van Werkgroep 3: de voorloper van Commissie II.
 - 18354** Productiegroep Doelgroepen, 1977, omslag
 - 18355** Productiegroep Steunproducties, 1977 - 1978, omslag
 - 18356** Werkgroep Alfabetisering, 1977 - 1978, pak
 - 18357** Werkgroep Arbeidsmarkt, 1977 - 1978, omslag
 - 18358** Productiegroep Planprocedures, 1977 - 1979, pak
- 18359-18360** Werkgroep Educatieve Werker.1978 - 1979
- 18359** 1978 - 1979 mei, pak
 - 18360** 1979 juni - dec., pak
- 18361** Werkgroep Ontwikkelingsprojecten Educatieve Netwerken, 1978 - 1979, pak
- 18362-18363** Vergaderverslagen van de hoofd- en subcommissies, alsmede van overlegvergaderingen met externe partijen.
1976 - 1979
- 18362** 1976 - 1977 apr., pak
 - 18363** 1977 mei - 1979, pak
- 18364** Verantwoording over de werkzaamheden van de Commissie Bevordering Plaatselijke Educatieve Netwerken
1978 - 1980 pak
- 18367-18368** Interdepartementale Commissie voor Beleidscoördinatie ten behoeve van Migranten uit Suriname en de Nederlandse Antillen (ICBM).
1974 - 1980
Niet nader onder te verdelen. Zie voor het secretariaatsarchief inv.nrs. 18402-18456.
- 18367** 1974 - 1979, pak
 - 18368** 1978 - 1980, omslag
- 18369-18375** Commissie Bijstandsverlening Woonwagenebewoners (Ex artikel 20 van het Besluit Bijstandsverlening Woonwagenebewoners).
1974 - 1981
Voor een agenda op ingekomen en minuten van uitgegane stukken zie inv.nr. 18465.
- 18369** Installatievergadering van 19 september 1974, 1974, omslag
 - 18370** Verslagen van diverse vergaderingen van de Beraadsgroep Woonwagens, 1974 - 1975, omslag
- 18371-18372** Werkvergaderingen.1974 - 1978
- 18371** 1974 mei 31 - 1977 juni 06, pak
 - 18372** 1977 okt. 10 - 1978 juni 16, pak
- 18373** Kwartaalverslagen, 1975 - 1980, pak
- 18374** Uitgetypte verslagen, die ingesproken waren op de bandrecorder, 1977, pak
- 18375** Proces-verbaal van overbrenging van het archief, 1981, omslag
- 18376-18401** Interdepartementale Commissie Woonwagenbeleid.
1974 - 1981
- 18376** Rapport, 1974 - 1975, pak
Bevat commentaren.

- 18377** Voortgang van de werkzaamheden, 1974 - 1977, omslag
- 18378-18379** Vergaderingen.1974 - 1980
Niet nader onder te verdelen.
- 18378** 1974 - 1979, pak
- 18379** 1979 - 1980, pak
- 18380** Instelling, samenstelling, opheffing en adviezen, 1974 - 1981, pak
- 18381** Commentaar en reacties op de Regeringsnota Woonwagengebeleid 1975, 1975 - 1976, omslag
- 18382** Advisering met betrekking tot geldelijke steun voor woningverbetering bij woonwagengebewoners, 1976 - 1977, omslag
- 18383** Belastingheffing met betrekking tot woonwagengebewoners, 1976 - 1977, omslag
- 18384** Werkgelegenheidsbeleid ten aanzien van woonwagengebewoners, 1976 - 1978, omslag
- 18385** Gezondheidssituatie van woonwagengebewoners, 1976 - 1979, omslag
- 18386** Problematiek met betrekking tot de vakantie houdende woonwagengebewoners, 1976 - 1979, omslag
- 18387** Scholings- en vormingsproblematiek met betrekking tot woonwagengebewoners, 1976 - 1980, omslag
- 18388-18395** Werkgroepen.1976 - 1980
- 18388** Economische Mogelijkheden, vergaderingen, 1976 - 1977, omslag
- 18389** Wets- en Ordehaving, vergaderingen, 1976 - 1977, omslag
- 18390** Woonwagenwerk, 1976 - 1979, pak
Bevat rapport Woonwagengebewoners en Samenleving.
- 18391** Werkgroep Criteria, vergaderingen, 1977, omslag
- 18392** Financiering Woonvorm, vergaderingen, 1977 - 1978, omslag
- 18393** Non Ferro, vergaderingen, 1977 - 1979, omslag
- 18394** Sloopterreinen, 1977 - 1980, pak
- 18395** Politie-toezicht Woonwagencentra, 1979 - 1980, omslag
- 18396** Conclusies van een gesprek met het Landelijk Bureau Vormingswerk Jong Volwassenen, 1977, omslag
- 18397** Bijstandsmisbruik onder woonwagengebewoners, 1977 - 1980, omslag
- 18398** Huisvesting van woonwagengebewoners, 1977 - 1980, omslag
- 18399** Onderwijs aan woonwagengebewoners, 1977 - 1980, omslag
- 18400** Werkgelegenheidsproblematiek van woonwagengebewoners in Oss, 1977 - 1980, omslag
- 18401** Organisatorische consequenties van aanwijzing van een minister voor het beleid ten aanzien van minderheden, 1979 - 1980, omslag
- 18402-18456** Secretariaatsarchief van de Interdepartementale Commissie voor Beleidscoördinatie ten behoeve van Migranten uit Suriname en de Nederlandse Antillen (ICBM).
1974 - 1981
Zie voor het archief van het aandeel van het ministerie in deze interdepartementale commissie inv.nrs. 18367-18368.
- 18402-18409** Correspondentie.1974 - 1978
- 18402** Commissieleden onderling, 1974 - 1978, omslag
- 18403** Overzicht van de uitgaven ten laste van het Werkplan

- 1975 met betrekking tot in Rotterdam verblijvende Surinamers en Antillianen, 1975, omslag
- 18404** Aangelegenheden betreffende remigratie, 1975 - 1977, omslag
- 18405** Diverse aangelegenheden, 1975 - 1977, omslag
- 18406** Verslag 1975 en Beleidsnota 1976, 1976, omslag
- 18407** Glyphoeveproject te Amsterdam, 1976 - 1977, omslag
- 18408** Met het platform van Surinaamse Welzijnsorganisaties in Nederland, 1976 - 1977, omslag
- 18409** Met de Wetenschappelijke Raad voor het Regeringsbeleid over een concept-tekst ten behoeve van een overzicht van interne adviesorganen van de centrale overheid, 1977, omslag
- 18410** Overleg met diverse instellingen en organisaties, 1974 - 1978, omslag
- 18411** Instelling, samenstelling en overzichten van de activiteiten, alsmede jaarverslagen, 1974 - 1980, pak
- 18412-18417** Overleg met gemeenten.1974 - 1980
- 18412** Over het rapport Emigratie uit Suriname van F. Bovenkerk, 1974 - 1976, omslag
- 18413** Amsterdam, Rotterdam en Utrecht over het gemeentelijk beleid met betrekking tot de opvang en begeleiding van rijksgenoten, 1974 - 1978, pak
- 18414** Betreffende de opvang en huisvesting van rijksgenoten, 1974 - 1980, pak
- 18415** Amsterdam over de begroting 1976 ten behoeve van de opvang en begeleiding van in Amsterdam verblijvende Surinamers en Antillianen, 1976, omslag
- 18416** Vergaderstukken van de vergadering met de grote gemeenten en de Vereniging van Nederlandse Gemeenten (VNG) op 14 februari 1978, 1978, omslag
- 18417** Ad hoc Werkgroep Preventie en Nazorg inzake drugsproblematiek onder jeugdige Surinamers, 1979 - 1980, omslag
- 18418-18427** Vergaderstukken.1974 - 1980
- 18418** 1974 juli - dec., pak
- 18419** 1975 jan. - juni, pak
- 18420** 1975 juli - dec., pak
- 18421** 1976 jan. - mrt., pak
- 18422** 1976 apr. - juni, pak
- 18423** 1976 juli - dec., pak
- 18424** 1977, pak
- 18425** 1978, pak
- 18426** 1979, pak
- 18427** 1980, omslag
- 18428-18442** Werkgroepen.1974 - 1981
- 18428-18430** Onderwijs.1974 - 1980
- 18428** Algemene correspondentie, 1974 - 1980, omslag

- 18429-18430** Vergaderingen.1975 - 1980
18429 1975 - 1978, pak
18430 1979 - 1980, pak
- 18431** Remigratie, vergaderingen 1975 tot en met juni 1976 en ontheffing van de commissie van hetgeen in de Instellingsbeschikking van 21 juni 1974 artikel 2 is vermeld, 1975 - 1978, pak
- 18432** Algemeen beleid, vergaderingen, 1975 - 1980, pak
- 18433-18437** Vorming Arbeidsgewenning en Arbeidstraining (VAA).1975 - 1980
18433 Algemene correspondentie, 1975 - 1979, omslag
18434 Centra voor Beroepsoriëntatie en Beroepsoefening in verschillende gemeenten, 1975 - 1980, omslag
- 18435-18437** Vergaderingen.1975 - 1980
18435 1975 - 1976, pak
18436 1977 - 1979 feb. 02, pak
18437 1979 feb. 22 - 1980, pak
- 18438** Religieuze begeleiding, vergaderingen, 1976, omslag
- 18439** Drugs, vergaderingen, 1976 - 1977, omslag
- 18440** Huisvesting, vergaderingen, 1977 - 1980, omslag
- 18441-18442** Begeleidingscommissie Evaluatieonderzoek Beleid Surinamers.1978 - 1981
Niet nader onder te verdelen.
18441 1978 - 1979, omslag
18442 1979 - 1981, omslag
- 18443-18449** Adviezen.1975 - 1980
18443 Rapport Surinaamse Vrouwelijke Gezinshoofden in Bijstand en Wet Werkloosheidsvoorziening (WWV) te Amsterdam van Ineke Gooskens, 1975, omslag
- 18444** Inzake de spreiding en remigratie van rijksgenoten, 1975 - 1976, omslag
- 18445** Van de Werkgroep Remigratie over het gevoerd overleg tussen Nederland en Suriname over remigratie, 1975 - 1976, omslag
- 18446** Plaatsen van niet-Surinamers bij het Centrum voor Beroepsoefening, Beroepsoriëntatie en Studie-oriëntatie voor Surinamers te Nijmegen, 1976, omslag
- 18447** Inzake een aan te stellen coördinator voor Centra voor Beroepsoriëntatie en Beroepsoefening, 1977, omslag
- 18448** Voortzetting van de zogenaamde 10% regeling voorkeurswoningen, 1977, omslag
- 18449** Inzake de huisvesting van alleenstaanden en grote gezinnen uit Suriname, 1977 - 1980, omslag
- 18450** Vergaderstukken van de Financiële Commissie, 1975 - 1980, pak
- 18451-18452** Opstellen en aanbieden van nota's.1976 - 1978
18451 Positie van Surinamers en Nederlands Antillianen in Nederland en het beleid ten aanzien van de komende

- jaren. Met reacties en commentaren, 1976 - 1978, omslag
- 18452** Derde concept-Nota Jeugdige Surinaamse Migranten in Nederland, 1978, omslag
- 18453** Studiegroep Positie van Surinamers in Nederland, 1977 - 1979, pak
- 18454-18456** Overgang naar het Ministerie van Binnenlandse Zaken.1979 - 1980
- 18454** Reactie op het concept rapport van het Ministerie van Binnenlandse Zaken inzake de aanwijzing van de minister van Binnenlandse Zaken als coördinerend bewindsman van het minderhedenbeleid, 1979, stuk
- 18455** Functioneren van de commissie in verband met de komende overgang van de coördinatie van het minderhedenbeleid naar het Ministerie van Binnenlandse Zaken, 1979 - 1980, omslag
- 18456** Reactie op het concept-rapport van het Ministerie van Binnenlandse Zaken inzake de interdepartementale coördinatiestructuur voor het minderhedenbeleid, 1979 - 1980, stuk
- 18457-18466** Secretariaatsarchief van de Commissie van Advies Bijstandsbeleid Woonwagengewoners (Ex artikel 21 van het Besluit Bijstandsverlening Woonwagengewoners).
1974 - 1982
- 18457-18460** Ingekomen en minuten van uitgegane stukken.1974 - 1982
- 18457-18458** Op onderwerp.1974 - 1980
- 18457** A - N, 1974 - 1980, pak
- 18458** O - W, 1974 - 1980, pak
- 18459-18460** Op datum.1980 - 1982
- 18459** 1980 juni 24 - 1981 aug., pak
- 18460** 1981 sep. - 1982, pak
- 18461-18466** Vergaderstukken.1974 - 1982
- 18461** 1974 - 1975 mei, pak
- 18462** 1975 juni - 1979 juli, pak
- 18463** 1979 okt. - nov., pak
- 18464** 1980 - 1982, pak
- 18465** Agenda, 1974 - 1982, deel
- 18466** Besluitenlijsten, 1977 - 1982, omslag
- 18467-18471** Commissie Cursussen Kunstzinnige Vorming voor Vrijwillig Kader in het Jeugd-, Club- en Buurthuiswerk.
1976 - 1980
- 18467** Rapporten, 1976 - 1979, pak
- 18468-18471** Vergaderstukken.1977 - 1980
- 18468** 1977, pak
- 18469** 1978, pak
- 18470** 1979, pak
- 18471** 1980, pak
- 18472-18482** Commissie Beoordeling Meerjarenwelzijnsplannen.

- 1977 - 1982
18472 Instelling en beschrijving van de activiteiten van de commissie, 1977 - 1979, pak
- 18473-18478** Verslagen van vergaderingen.1977 - 1982
18473 1977 aug. 09, 1977, omslag
18474 1978 apr. 04 - sep. 21, pak
18475 1978 okt. 05, pak
18476 1978 nov. 01 - 1979 aug. 28, pak
18477 1979 sep. 27 - nov. 22, pak
18478 1980 okt. 16 - 1982 jan. 06, pak
- 18479-18480** Verslagen van vergaderingen van de Werkgroep Stadsvernieuwing.1978 - 1980
18479 1978 okt. 10 - 1979 juni 24, pak
18480 1979 dec. 11 - 1980 sep. 18, pak
- 18481-18482** Bestuurlijk overleg.1978 - 1982
 Niet nader onder te verdelen.
18481 1978 - 1981, pak
18482 1979 - 1982, pak
- 18483** Secretariaatsarchief van het Schakeloverleg Surinaamse Drugsgebruikers.
 1978 - 1980 1 omslag
- 18484** Secretariaatsarchief van het Volkshogeschooloverleg, vergaderingen 1979.
 1978 - 1980 1 omslag
- 18485** Instelling en taakafbakening van de Werkgroep Financieel Beleid (FIBEL).
 1979 - 1980 1 pak
 Valt onder de Directie Sociaal Cultureel Werk.
- 18486-18489** Interdepartementale Commissie Vrijwilligersbeleid (ICV).
 1979 - 1980
18486 Vergaderstukken van de eerste tot en met de vierde vergadering,
 1979, pak
18487 Vergaderstukken vijfde en zesde vergadering, 1979, pak
 Voorzittersarchief van G. Hendriks.
18488 Vergaderverslagen van de zevende tot en met de elfde vergadering,
 1979 - 1980, pak
18489 Vergaderverslag van de twaalfde vergadering, 1979 - 1980, pak
- 18490** Secretariaatsarchief van de Stuurgroep Methodiek Leefvaardigheden (Life skills),
 vergaderingen 1980 - 1981.
 1979 - 1981 1 omslag
- 18491** Secretariaatsarchief van de Interdepartementale Werkgroep Verkeersveiligheid.
 1980 - 1981 1 pak
- 18492** Instelling, voortgang en beëindiging van de Commissie Benoembaarverklaringen
 Kunstzinnige Vorming.
 1981 1 omslag

5 DIRECTIE BIJSTANDSZAKEN 1967 - 1981

1965 - 1966 Directie Maatschappelijke Voorzieningen, 1981 naar SoZa.

5.1 STAFBUREAU COÖRDINATIE EN ALGEMEEN BEHEER

- 18493** Ontslag en benoeming van curatoren van het Weeshuis te Buren.
1957 - 1980 1 omslag
- 18494** Voorbereiden van beleid over de arbeidsrechtstoestand van vrouwen.
1962 - 1967 1 omslag
- 18495** Vereenvoudiging, unificatie en codificatie van de sociale wetgeving.
1967 1 omslag
- 18496** Economische en maatschappelijke positie van de vrouw.
1974 - 1976 1 pak
- 18497-18498** Gelijke behandeling van mannelijke en vrouwelijke werknemers.
1975 - 1977
18497 Algemeen, 1975, pak
18498 Op het gebied van de sociale zekerheid, 1975 - 1977, omslag

5.2 STAFAFDELING ALGEMENE EN JURIDISCHE ZAKEN

- 18499-18502** Totstandkoming en wijziging van de Tijdelijke Rijksgroepsregeling Mindervaliden (TRM).
1961 - 1976
Niet nader onder te verdelen.
18499 1961 - 1971, omslag
18500 1964 - 1966, pak
18501 1965 - 1976, pak
18502 1967 - 1975, omslag
- 18503** Ontwerp Vreemdelingenwet 1965 en Vreemdelingenbesluit 1966.
1962 - 1966 1 omslag
- 18504** Verlening van medewerking aan de totstandkoming van een voorontwerp Wet Werkloosheidsvoorziening en de tekstwijziging van de memorie van toelichting bij het Wetsontwerp Algemene Ouderdomswet (AOW).
1963 - 1966 1 omslag
Bevat kamervragen.
- 18505** Regeling voor het verlenen van schadevergoeding, ontstaan als gevolg van de uitvoering van de Deltawerken voor anderen dan oesterkwekers.
1964 - 1970 1 pak
- 18506-18532** Algemene Bijstandswet.
1964 - 1979
18506 Algemene maatregel van bestuur, als bedoeld in artikel 1, derde lid van de Algemene Bijstandswet, 1964 - 1966, omslag
18507 Invoering van de wet, 1964 - 1967, omslag
18508 Administratieve regelen, 1964 - 1968, omslag
18509 Geschillen, 1964 - 1969, omslag

- 18510-18515** Wijzigingen.1964 - 1978
Niet nader onder te verdelen.
- 18510** 1964 - 1970, omslag
 - 18511** 1968 - 1969, omslag
 - 18512** 1970 - 1971, pak
 - 18513** 1971 - 1972, omslag
 - 18514** 1972, omslag
 - 18515** 1976 - 1978, pak
- 18516** Normen en richtlijnen voor de verlening van bijstand, 1965 - 1968, pak
- 18517** Het verstrekken van consumptieve kredieten onder hypothecair verband, 1965 - 1973, omslag
- 18518** Enquête over de Algemene Bijstandswet en onderzoek naar de bijstandsdichtheid, 1968 - 1970, pak
- 18519** Advisering in verband met de uitvoering van de Algemene Bijstandswet, 1969 - 1976, pak
- 18520** Intergemeentelijke samenwerking ter uitvoering van de Algemene Bijstandswet, 1970 - 1971, omslag
- 18521-18525** Schorsing en vernietiging van gemeentelijke besluiten die strijdig zijn met de Algemene Bijstandswet.1970 - 1977
- 18521** Gezamenlijke besluiten, 1970 - 1977, omslag
 - 18522** Abbekerk - Edam, 1970 - 1976, pak
 - 18523** Egmond - Hoorn, 1970 - 1971, pak
 - 18524** Koedijk - Purmerend, 1970 - 1972, pak
 - 18525** Schermer - Zijpe, 1970 - 1972, pak
- 18526** Besluit Bijstandsconsulenten ex artikel 81b van de Algemene Bijstandswet, 1973, omslag
- 18527** Rijksgroepsregeling voor de Vrijlating van de Oudedagsvoorziening van Bijzondere Groepen ex artikel 11 van de Algemene Bijstandswet, 1973, omslag
- 18528** Besluit Bijstandsverlening aan Woonwagenbewoners (artikel 11.23 Algemene Bijstandswet), 1973 - 1975, omslag
- 18529** Besluit Landelijke Normering, 1974 - 1978, omslag
- 18530** Uitvoering van de wijziging van de Algemene Bijstandswet op het punt van de indirecte financiering, 1976 - 1979, omslag
- 18531** Discussienota's aangaande de indirecte financiering en de buitendienst, 1978 - 1979, omslag
- 18532** Reactie op het rapport van de Afdeling Organisatie en Efficiency inzake de vormgeving van de organisatie benodigd voor de uitvoering van de wijziging van de Algemene Bijstandswet op het punt van de indirecte financiering, 1979, omslag
- 18533** Ziekenfondsverzekering met betrekking tot bijstandsuitkeringen.
1966 - 1973 1 omslag
- 18534** Advies op het hoger beroep ingesteld door de gemeente Middelharnis tegen het besluit van Gedeputeerde Staten van Zuid Holland inzake de vermogensoverdracht van de Burgerlijke Instelling voor Sociale Belangen.
1967 - 1969 1 omslag
- 18535-18537** Commissies en werkgroepen.
1967 - 1972
- 18535** Commissie van Advies Algemene Bijstandswet Noord-Holland, 1967

- 1971, omslag
- 18536** Adviescommissie Voorlichting Algemene Bijstandswet, 1968 - 1971, omslag
- 18537** Instelling van de Werkgroep Sociale Werkvoorziening, 1969 - 1972, omslag
- 18538** Normen en richtlijnen voor verlening van bijstand in de provincie Overijssel, Oostelijk Flevoland en de gemeenten in het Rijnmondgebied.
1968 - 1972 1 omslag
- 18539** Voorbereiding voor de instelling van Landelijk Adviescollege Algemene Bijstandswet.
1970 - 1971 1 omslag
- 18540** Wijziging van de Rijksgroepsregeling Werkloze Werknemers (RWW) en de Tijdelijke Rijksgroepsregeling Mindervaliden (TRM).
1970 - 1972 1 omslag
Zie voor de totstandkoming en wijziging van de Tijdelijke Rijksgroepregeling Mindervaliden (TRM) inv.nrs. 18499-18502.
- 18541** Beschikking voor uitkeringen voor algemene en specifieke bestaanskosten van de Rijksvergoedingsregeling van Bijstandsuitgaven voor Gemeenten.
1971 - 1972 1 omslag
- 18542** Regelingen met betrekking tot de kosten van gezinsvervangende tehuizen.
1973 - 1975 1 omslag
- 18543** Nota met betrekking tot een ontwerpwijziging van de Wet op de Bejaardenoorden.
1980 1 omslag
- 5.3 HOOFDAFDELING BELEIDSVOORBEREIDING EN FINANCIERINGSBELEID**
- 18544** Rijksbijdrageregeling Vreemdelingen.
1964 - 1970 1 pak
- 18545** Het vaststellen en uitvoeren van verrekening van heffingen.
1965 - 1967 1 omslag
- 18546** Ontwikkeling van de kosten in de gezondheidszorg.
1965 - 1968 1 omslag
- 18547** Het implementeren van bijstandsregelingen ten aanzien van Stichting Het Dorp te Arnhem.
1965 - 1969 1 omslag
- 18548** Bijstand in de kosten met betrekking tot vakantie aan bevolkingscategorieën, die niet in de mogelijkheid zijn voor een verantwoorde vakantiebesteding.
1965 - 1970 1 omslag
- 18549** Stukken inzake het rapport van de Commissie-Goldschmidt betreffende de sanering van het midden- en kleinbedrijf.
1966 1 omslag
- 18550** Beantwoording van kamervragen betreffende voorstellen tot wijziging van de

Algemene Ouderdomswet (AOW) en andere verzekeringswetten terzake van uitbetaling aan inrichtingen.

1967 1 omslag

18551 Interdepartementaal overleg inzake wetenschappelijk onderzoek naar het beleid.
1967 1 omslag

18552 Verhoging van de bijstandsnormen in Indonesië.
1967 - 1972 1 pak

5.4 HOOFDAFDELING BIJSTANDSBELEID EN WELZIJSVOORZIENINGEN

18553 Tegemoetkoming in de aanloopkosten bij emigratie van gerepatrieerden vanuit Indonesië.
1954 - 1965 1 omslag

18554 Verlening van bijstand aan religieuzen ingevolge de Armenwet en de Algemene Bijstandswet.
1955 - 1969 1 pak

18555 Zorg voor Surinamers en Antillianen in Nederland.
1958 - 1971 1 pak

18556 Huisvesting van gerepatrieerden uit Indonesië.
1960 - 1972 1 omslag

18557 Opheffing van de sociale raden in verband met het totstandkomen van de Algemene Bijstandswet.
1962 - 1965 1 omslag

18558 Toepassing van de Armenwet ten aanzien van thuislozen.
1962 - 1965 1 omslag

18559 Internationale betrekkingen inzake de Algemene Bijstandswet.
1965 - 1966 1 omslag

18560-18561 Commissies en werkgroepen.
1967 - 1968

18560 Werkgroep Achterblijvende Groepen inzake maatschappelijke deprivatie, 1967, omslag

18561 Eindverslag van de Commissie Bestudering Vraagstuk der Slapende Fondsen van de Nationale Raad van Maatschappelijk Welzijn inclusief het advies aan de minister, 1967 - 1968, omslag

18562 Armenpreuves uit de voormalige Kapittelen Stichting Marie en Stichting Pieter te Utrecht.
1967 - 1969 1 omslag

18563 Instellingen van de weldadigheid ter attentie van de Hof van Bartholomeus Willemsz van Assendelft te Leiden.
1968 - 1968 1 omslag

18564 Gemeenschappelijke uitkeringen inzake beleid en uitvoeringen van de Algemene Bijstandswet.

	1968 - 1970 Bevat kamervragen.	1 pak
18565	Toepassing van het Besluit Tijdelijke Rijksgroepsregeling betreffende Voorziening in Persoonlijke Behoeften voor Bejaarden in Bejaardenoorden. 1969 - 1970	1 pak
18566	Toepassing van de Rijksgroepsregeling Oorlogsslachtoffers 1940 - 1945 voor Vervolgden op degene, die tijdens de oorlogsjaren door de bezettende machten in gijzeling werden genomen. 1969 - 1972	1 pak
18567	Erkenning van gezinsvervangende tehuizen voor gehandicapten. 1970 - 1972	1 pak
18568	Onderzoek naar de situatie van mw. G. Bolhuis te Nieuweschans, ingesteld op instigatie van de Commissie voor de Verzoekschriften der Tweede Kamer der Staten-Generaal. 1973	1 omslag
18569	Afstemming van het bijstandsbeleid op het beleid van het Ministerie van Volksgezondheid met betrekking tot de financiering van instituuts-psychotherapie vanuit de Algemene Wet Bijzondere Ziektenkosten (AWBZ). 1979	1 omslag
18570	Concept-instellingsbeschikking van de Stuurgroep Indirecte Financiering. 1979 - 1980	1 omslag
18571	Aanmelding van nevenvoorzieningen in het kader van erkende instellingen. 1979 - 1982	1 omslag
18572	Enquête toegestuurd aan Burgemeester en Wethouders in gemeenten waar Dagcentra voor Schoolgaande Jeugd zijn gevestigd, in het kader van Project Registratie Voorzieningen. 1981	1 omslag
18573	Reactie op de concept-nota Welzijnsbeleid voor ouderen. 1981	1 omslag

5.4.1 AFDELING HARMONISATIE BIJSTAND DIENSTVERLENING

18574-18579	Wijziging van de Algemene Bijstandwet met betrekking tot de Wet Indirecte Financiering. 1971 - 1982	
18574	Vorbereiden en vaststellen van de beleidsbrief, 1971 - 1976, pak Bevat commentaren.	
18575	Bewindsliedenoverleg met betrekking tot de uitvoering van de Wet Indirecte Financiering, 1979 - 1982, pak	
18576	Vorbereiding van en aanbidding van een besluit ex art. 10e aan de Tweede Kamer, 1979 - 1982, pak	
18577	Vorbereiding en vaststelling van drie besluiten ex art. 10a, tweede, derde en zesde lid, met betrekking tot bejaardenoorden; inrichtingen en tehuizen, 1980 - 1981, pak	
18578	Vorbereiding en vaststelling van een besluit met betrekking tot de	

- Algemene voorschriften aan de toelating van indirect gefinancierde instellingen ex art. 10c, 1980 - 1981, pak
- 18579** Voorbereiding en vaststelling van besluiten ex art. 1a, eerste, tweede, derde en vierde lid, omtrent nadere regeling van omschrijving van begrippen, 1980 - 1981, omslag
- 18580** Beleid inzake indirecte financiering van het voorzieningenbeleid in het kader van de Algemene Arbeidsongeschiktheidswet (AAW) en de Algemene Bijstandswet (ABW). 1977 - 1981 1 omslag
- 18581** Reacties op adviezen van de Tarieven Commissie Indirecte Financiering van de Stichting Centraal Orgaan Ziekenhuistarieven. 1977 - 1982 1 pak
- 18582-18590** Beleidsverantwoordelijkheid van de Interdepartementale Werkgroep Residentiële Voorzieningen (IWRV). 1978 - 1982
- 18582** Behandeling van het rapport Werkgroep Medische Kindertehuizen, 1978 - 1980, omslag
- 18583-18584** Bijstandsverlening en Toelatingsregeling tot de Indirecte Financiering voor de Stichting Blijf van mijn Lijf. 1978 - 1982
- 18583** 1978 - 1980 juni, pak
- 18584** 1980 juli - 1982, pak
- 18585-18588** Gestructureerd overleg met betrekking tot de Jeugdhulpverlening. 1978 - 1982
- 18585** Gestructureerd overleg en totstandkoming van het regeringsstandpunt naar aanleiding van het interim-rapport van de Interdepartementale Werkgroep Residentiële Voorzieningen voor jeugdigen (IWRV), 1978 - 1981, pak
- 18586** Overleg met de Stichting Schoolinternaten Nederland (SSN) en de Interdepartementale Werkgroep Residentiële Voorzieningen voor jeugdigen (IWRV) met betrekking tot de toelating tot Indirecte Financiering, 1979 - 1981, omslag
- 18587** Bewindsliedenoverleg inzake Jeugdhulpverleningsbeleid, 1981 - 1982, pak
- 18588** Advisering in de planning van (semi-) residentiële voorzieningen voor jeugdigen met betrekking tot gestructureerd overleg inzake jeugdhulpverlening, 1982, omslag
- 18589** Tehuizen voor alleenstaande ouders en Zorg voor Ongehuwde Moeders (o.a. FIOM-tehuizen), 1980 - 1982, omslag
- 18590** Enquête met betrekking tot de instellingen cluster 2 van de Interdepartementale Werkgroep Residentiële Voorzieningen (IWRV), met uitzondering van schoolinternaten, 1981, omslag
- 18591-18599** Indirecte financiering. 1978 - 1982
- 18591** Vergaderverslagen met de Accountantsdienst van het ministerie, 1978 - 1982, omslag
- 18592** Aanvraaglijsten van aangemelde instellingen in België, 1979, omslag

18593	Nieuwsbrief 1 tot en met 6 over ontwikkelingen in de operatie indirecte financiering, 1979, omslag	
18594-18595	Circulaires aan diverse Burgermeester en Wethouders en diverse instellingen. 1979 - 1980 Niet nader onder te verdelen.	
	18594 1979 - 1980, pak	
	18595 1979 - 1980, omslag	
18596	Onderzoek naar de begroting en produktiekosten, 1979 - 1980, omslag	
18597	Correspondentie in verband met de definitieve toelating van indirect gefinancierde instellingen, 1979 - 1982, omslag	
18598	Financiering van inrichtingen voor dak- en thuislozeninrichtingen, 1980 - 1981, omslag	
18599	Werkgroep Tarieven, 1980 - 1982, omslag	
18600	Nota- Kieftenburg met betrekking tot de financiering van bejaardenoorden. 1979	1 omslag
18601	Toelating tot indirect gefinancierde voorzieningen voor bejaarden. 1979	1 omslag
18602	Voorzieningen van bejaardenoorden tot indirecte financiering. 1979	1 omslag
18603	Wijziging van de subsidieregeling ten behoeve van kinderen van binnenschippers en kermisexploitanten. 1979	1 omslag
18604	Financieringsproblematiek van opvangcentra in Noord-Brabant. 1979 - 1981	1 omslag
18605-18608	Vergaderstukken van de Beraadsgroep Indirecte Financiering (BIF). 1979 - 1981 Niet nader onder te verdelen.	
	18605 1979, pak	
	18606 1979, omslag	
	18607 1980, pak	
	18608 1981, pak	
18609	Wijziging van de financiering van dagcentra voor schoolgaande jeugd in de Rijksbijdrage Kinderdagverblijven van Dagcentra voor Schoolgaande Jeugd. 1979 - 1981	1 pak
18610	Opdracht voor een onderzoek onder schoolinternaten door externe accountants. 1980	1 omslag
18611	Het al of niet door Justitie goedgekeurd zijn van een inrichting voor kindbescherming en het vallen onder de groepsgewijze toelating tot de Algemene Bijstands Wet. 1980 - 1981	1 omslag
18612	Financiële consequenties na toelating van schoolinternaten tot de Algemene Bijstands Wet. 1980 - 1982	1 omslag

- 18613** Overleg inzake financiering en herstructurering van beschermde woonvormen en pensiontehuizen voor (ex)-psychiatrische patienten.
1980 - 1982 1 omslag
- 18614** Vaststelling van procedureregels inzake de indiening van toelatingsverzoeken van een instelling of persoon voor maatschappelijk of medische dienstverlening.
1980 - 1982 1 omslag
- 18615** Voorbereiding van het Jeugdhulpverleningsbeleid.
1981 - 1982 1 pak
- 18616** Wijziging van artikel 10 van de Beginselenwet voor de Kinderbescherming.
1981 - 1982 1 omslag
- 18617** Het niet toekennen van bijstandsverlening voor maaltijdverzorging in bejaardenoorden.
1982 1 omslag
- 18618** Standpunt met betrekking tot de financiering van geestelijke verzorging in bejaardenoorden.
1982 1 pak

5.4.2 AFDELING BIJSTAND WOONWAGENBEWONERS

- 18619-18620** Bijstandsverlening aan woonwagenbewoners.
1970 - 1972
- 18619** 1970 - 1971, pak
- 18620** 1972, omslag

5.5 HOOFDAFDELING BIJSTANDSBELEID EN UITKERINGSREGELINGEN

- 18621** Rijksbijdrage voor huisvestingskosten van schipperskinderen.
1952 - 1966 1 omslag
- 18622** Verzorging en behuizing van bejaarden.
1955 - 1970 1 omslag
- 18623** Statistische gegevens omtrent hulpverlening door toepassing van de Regeling Hulpverlening Oorlogsslachtoffers en Regeling Hulpverlening Grepatrieerden.
1961 - 1965 1 omslag
- 18624** Toepassing van de Rijksgroepsregeling Oorlogsslachtoffers 1940 - 1945 en de Rijksgroepsregeling Grepatrieerden.
1961 - 1969 1 omslag
- 18625** Kwartaalverslagen van de Afdeling Bijstandszaken.
1964 - 1965 1 omslag
- 18626** Nota's van de Werkgroep Jaarverslag Algemene Bijstandswet inzake het jaarverslag 1965 - 1966.
1965 1 omslag
- 18627** Het voorbereiden, vaststellen en implementeren van regelgeving van bijstand voor

- studenten met een psychische aandoening.
1965 - 1969 1 omslag
- 18628** Wijzigingen van uitkeringsbedragen van rijksgroepsregelingen in verband met eenmalige uitkering op Algemene Ouderdomswet (AOW) en Algemene Weduwen- en Wezenwet (AWW) voor pensioenen en kostwinnersvergoeding.
1965 - 1970 1 pak
- 18629** Intrekking van de Rijksbijdrageregeling Teruggekeerde Nederlanders.
1965 - 1972 1 omslag
- 18630-18639** Algemene Bijstandswet in het kader van intergemeentelijke samenwerking.
1965 - 1973
- 18630** Intergemeentelijke samenwerking ter uitvoering van de Algemene Bijstandswet, 1970 - 1971, pak
- 18631** Provincie Groningen, 1968 - 1971, omslag
- 18632** Provincie Friesland, 1968 - 1971, omslag
- 18633** Provincie Drenthe, 1968 - 1972, omslag
- 18634** Provincie Overijssel en Oost-Flevoland, 1968 - 1972, omslag
- 18635** Provincie Gelderland, 1967 - 1970, omslag
- 18636** Provincie Utrecht, 1968 - 1970, omslag
- 18637** Provincie Zuid-Holland, 1965 - 1971, omslag
- 18638** Provincie Zeeland, 1968 - 1970, omslag
- 18639** Provincie Limburg, 1965 - 1973, pak
- 18640** Stukken betreffende de afkoopsommen na het wijzigen van de ongevallen- en invaliditeitswetten.
1967 - 1968 1 omslag
- 18641-18642** Totstandkoming van de Algemene Wet Bijzondere Ziektekosten (AWBZ).
1967 - 1968
- 18641** Beantwoording van vragen van de Staatssecretaris van Sociale Zaken en Volksgezondheid door het Hoofd van de Directie Bijstandszaken inzake de heffing naar draagkracht ingevolge artikel 6, 2e lid van het ontwerp van de wet, 1967 - 1968, omslag
- 18642** Inwerkingtreding van de wet en de consequentie daarvan ten aanzien van patiënten, die worden verpleegd volgens artikel 95, 1968, omslag
- 18643** Verstrekken van een uitkering ineens van 1% aan uitkeringsgerechtigden ingevolge de onderscheidene rijksgroepregelingen en de betekenis daarvan voor het bijstandsbeleid.
1969 - 1970 1 pak
- 18644-18649** Rijksgroepsregeling Zelfstandigen.
1970 - 1981
- 18644** Adviezen in verband met uitvoering van de rijksgroepregeling, 1970 - 1972, omslag
- 18645** Monden, J.J.W.M.G., geb. 28-03-1953, wonende te Etten-Leur, 1981, omslag
[Openbaarheid beperkt tot 01-01-2054](#)
- 18646** Renders, H.P., geb. 07-04-1932, wonende te Bakel en Milheeze, 1978, omslag
[Openbaarheid beperkt tot 01-01-2033](#)
- 18647** Rengers, J., geb. 22-05-1943, wonende te Nijmegen, 1980, omslag

- 18648** [Openbaarheid beperkt tot 01-01-2044](#)
Renna, F., geb. 21-08-1942, wonende te Borne, 1980, omslag
- 18649** [Openbaarheid beperkt tot 01-01-2043](#)
Rennes, D. van, geb. 12-09-1931, wonende te Valburg, 1974, omslag
[Openbaarheid beperkt tot 01-01-2032](#)

- 18650** Behandeling in de Tweede Kamer van de tijdelijke Verstrekkingwet
Maatschappelijke Dienstverlening in relatie met de Algemene Wet Bijzondere
Ziektekosten (AWBZ).
1974 1 omslag

5.6 HOOFDAFDELING COÖRDINATIE EN TOETSING BIJSTANDSBELEID

- 18651** Toepassing van de Rijksgroepsregeling Werkloze Werknemers (RWW) en de
Tijdelijke Rijksgroepsregeling Mindervaliden (TRM) in geval van concubinaat.
1967 - 1971 1 omslag

5.7 GEDEPONEERDE COMMISSIES

- 18652** Secretariaatsarchief van de Werkgroep Rijksregeling Woonwagenbewoners.
1967 - 1970 1 omslag

- 18653** Werkgroep Oude Stadswijken.
1969 - 1972 1 pak

- 18654** Eindrapport van de Tijdelijke Adviescommissie Voorlichting Algemene
Bijstandswet. Met bijlage.
1970 - 1971 1 pak

- 18655-18656** Secretariaatsarchief van het College Algemene Bijstandswet.
1972 - 1973

18655 1972, pak

18656 1973, pak

6 DIRECTIE VERZETSDEELNEMERS EN VERVOLGDEN EN TAAKVOORGANGERS

1979 - 1982

1974 - 1978 Hoofdafdeling bij Directie Bijstandszaken.

6.1 AFDELING BELEIDSVORMING

- 18657** Nederlands-Duits overleg aangaande schadevergoedingen voor Nederlanders die in Duitse krijgsdienst slachtoffer van oorlogshandelingen geworden zijn.
1950 - 1966 1 pak
- 18658-18683** Wetten Buitengewoon Pensioen 1940 - 1945.
1957 - 1982
18658 Algemeen, 1963 - 1976, omslag
- 18659-18671** Algemene maatregelen van bestuur en ministeriële regelingen. 1957 - 1982
18659 Toekenning van een uitkering aan niet-pensioengerechtigde nabestaanden van slachtoffers, 1957 - 1968, omslag
- 18660-18663** Verhogingen van te verlenen uitkeringen. 1964 - 1981
18660 1964 - 1968, pak
18661 1969 - 1971, pak
18662 1972 - 1977, pak
18663 1979 - 1981, pak
- 18664** Wijzigingen in verband met de verrekening van neveninkomsten, 1968 - 1976, pak
- 18665** Aanpassing van de begripsomschrijving van het loonindexcijfer, 1969 - 1977, omslag
- 18666** Uitoefening van controle op de Buitengewone Pensioenraad, 1969 - 1978, omslag
- 18667** Wijziging van het Koninklijk Besluit inzake toekenning van uitkeringen aan niet-pensioen gerechtigde nabestaanden van verzet- en zeeliedenslachtoffers, 1970 - 1971, omslag
- 18668** Wijziging in verband met de invoering van de Algemene Arbeidsongeschiktheidswet, 1976 - 1977, omslag
- 18669** Toekenning van een bedrag ad f 3.000,- aan oud deelnemers aan het verzet en aan zeeliedenoorlogsslachtoffers, 1977 - 1978, omslag
- 18670** Vaststelling van de rekenfactor die dient als grondslag voor de vaststelling van de hoogte van de uitkering, 1977 - 1978, omslag
- 18671** Vervanging van kinderaftrek door verhoging van de kinderbijslag, 1978 - 1982, omslag
- 18672** Voorbereidingen met betrekking tot de Wet Arbeids Ongeschiktheidsverzekering (WAO), 1961 - 1968, omslag
- 18673** Aangelegenheden inzake uitvoering en toepassing van de wet, 1967 - 1970, pak
- 18674-18681** Wetswijzigingen. 1966 - 1979
18674 Algemene wijziging, 1966, omslag

		Bevat tevens een wijziging van de Wet Buitengewoon Pensioen Zeeliedenoorlogsslachtoffers.	
18675		Wijziging van de welvaartsbepalingen, 1967 - 1972, omslag	
18676		Afkoopsom van de vaarplichtbeloning, 1967 - 1979, omslag	
18677		Algehele revisie van de Wetten Buitengewoon Pensioen, resulterend in de volgende wijzigingen: - vereenvoudiging - door invoering van de zogenaamde omgekeerde bewijslast - van de keuringsprocedure voor de vaststelling van het causaal verband ten aanzien van deelnemers aan het verzet, die in Duitse gevangenschap verbleven; - verbetering van de pensioenpositie van degenen, wier pensioen is afgeleid van de minimum-pensioengrondslag; - invoering van een beperkte mogelijkheid voor buitengewoon pensioen-gerechtigden om herziening van hun pensioengrondslag te verkrijgen; - verruiming van de voor verzetsslachtoffers geldende vergoedingsregeling voor de kosten van de behandeling en verpleging ter zake van het verzetsletsel; - wijziging van de bepaling inzake de beëindiging van het buitengewoon pensioen bij overlijden van de pensioengerechtigde, 1969 - 1971, pak	
18678		Invoering van pensioenrechten voor gescheiden echtgenote van een overleden verzetsdeelnemer casu quo zeeman, 1971 - 1974, omslag	
18679		Herziening van de overlijdensuitkering aan weduwen of minderjarigen, 1972 - 1975, omslag	
18680		Wijzigingen naar aanleiding van het Rapport Van Namen, 1976 - 1978, pak	
18681		Wijziging van de wet in verband met het Bestek '81, 1979, omslag	
18682		Vooroverleg inzake de uitvoering van de Wet Buitengewoon Pensioen, 1968 - 1982, pak	
18683		Beantwoording van kamervragen inzake de opnemingsprocedure in de wet, 1978 - 1979, omslag	
18684		Bilaterale onderhandelingen over schadevergoeding aan slachtoffers van de nazi-vervolgung. 1959 - 1969	1 omslag
18685		Rijksgroepsregeling Gerepatrieerden. 1960 - 1967	1 pak
18686		Vorbereiding van een Europese overeenkomst inzake de aanbieding van faciliteiten voor prothesedragers (oorlogsinvaliden) tijdens verblijf in het buitenland. 1960 - 1976	1 pak
18687		Toepassing van de Rijksbijdrageregeling Vreemdelingen en Teruggekeerde Nederlanders inzake bijstand aan vreemdelingen. 1964 - 1970	1 pak

- 18688** Wijzigingen van de Rijksgroepsregeling Werkloze Werknemers (RWW) en de Tijdelijke Rijksgroepsregeling Mindervaliden (TRM).
1966 - 1969 1 pak
Zie voor de totstandkoming en wijziging van de Tijdelijke Rijksgroepsregeling Mindervaliden (TRM) inv.nrs. 18499-18502.
- 18689** Voorbereiding van het Nederlandse standpunten voor de World Veterans Conference.
1966 - 1978 1 pak
- 18690-18693** Commissies, adviescolleges en stichtingen.
1969 - 1981
- 18690** Opheffing van de Adviescommissie Bijzondere Uitkeringen, 1969 - 1980, omslag
- 18691** Wijzigingen op de Instellingsbeschikking van het Werk- en Adviescollege (WAC) Immateriële Hulpverlening aan Oorlogsslachtoffers 1940 - 1945, 1976 - 1980, pak
- 18692** Instelling en vergaderstukken van de Stichting Voorlopig Informatie, Documentatie Orgaan Dienstverlening Oorlogsgetroffenen (ICODO), 1978 - 1980, pak
- 18693** Voorbereiden van de instelling van de Commissie Indisch Verzet, 1980 - 1981, pak
- 18694-18697** Rijksgroepsregeling Vervolgingslachtoffers 1940 - 1945.
1970 - 1974
- 18694** Ontwerp, waardoor de Algemene Bijstandswet gewijzigd moet worden, 1970, pak
- 18695** Wijziging, 1971, pak
- 18696** Wijzigingen en vaststellingen van de regeling, 1971 - 1973, omslag
- 18697** Uitvoering van de Rijksgroepsregeling voor in het buitenland wonende slachtoffers, 1971 - 1974, omslag
- 18698** Onderzoek naar de Stichting Friesland 1940 - 1945 en de Stichting Sneek 1940 - 1945.
1973 - 1975 1 pak
- 18699-18710** Wet Uitkeringen Vervolgingslachtoffers 1940 - 1945.
1973 - 1982
- 18699-18700** Correspondentie met belanghebbenden inzake uitvoering van de wet.1973 - 1977
- 18699** 1973 - 1974, pak
- 18700** 1975 - 1977, pak
- 18701** Vaststelling van besluiten op grond van de wet, 1973 - 1979, pak
- 18702** Het geven van aanwijzingen met betrekking tot de uitvoering van de wet, 1974 - 1981, pak
- 18703** Wijziging van de wet naar aanleiding van het Rapport Van Namen, 1976 - 1977, pak
- 18704** Verantwoording over de uitkeringen op grond van de wet na onderzoek door de Algemene Rekenkamer, 1976 - 1982, omslag
Bevat vragen van de Vaste Kamercommissie van Cultuur, Recreatie en Maatschappelijk Werk (CRM).
- 18705** Samenloop van de Wet Uitkeringen Vervolgingslachtoffers (WUV) en de Wetten Buitengewoon Pensioen (WBP), 1977 - 1978, omslag

- 18706** Wijziging van de wet in verband met het Bestek '81, 1979, omslag
- 18707-18710** Commissie Onderzoek Stichting 1940 - 1945.1980 - 1982
- 18707-18708** Ingekomen en uitgegane brieven.1980 - 1982
- 18707** 1980 - 1981 feb., pak
- 18708** 1981 mrt. - 1982, pak
- 18709** Mededelingen van informanten, 1981, pak
- 18710** Eindrapport, 1981 - 1982, omslag
- 18711** Rapport van Onderzoek betreffende de Dwangarbeid van Burgers op het Eiland Ambon, de Uliassers en de Zuidwestkust van Ceram tijdens de Japanse Militaire Bezetting in de Jaren 1942 - 1945.
1977 1 stuk
- 18712** Correspondentie met betrekking tot de verbetering van de rechtspositie van verzetsmilitairen in voormalig Nederlands-Indië.
1979 1 omslag
- 18713** Onderzoeksrapport Onmens Contra Mens. Een Studie over Vervolgingsgevolgen.
[1981] 1 stuk

6.2 AFDELING BELEIDSUITVOERING

- 18714-19062** Het beslissen inzake de financiële ondersteuning aan oorlogsslachtoffers.
1945 - 1982
- 18714** Abraham, T., geb. 01-09-1906, wonende te Barneveld, 1964 - 1973, omslag
- 18715** Abspoel-Klop, A., geb. 09-10-1902, wonende te 's-Gravenhage, 1962 - 1978, omslag
- 18716** Adriaans, H.F., geb. 03-12-1913, wonende te Dordrecht, 1958 - 1981, pak
- 18717** Alphen, A. van, geb. 09-01-1903, wonende te Utrecht, 1969 - 1972, omslag
- 18718** Alteren, H. van, 1976 - 1982, omslag
[Openbaarheid beperkt tot 01-01-2029](#)
- 18719** Arendse, A., 1949 - 1978, omslag
- 18720** Arnold, L., geb. 29-09-1908, wonende te Sao Paulo, 1975 - 1982, omslag
- 18721** Aronius-van West, R.M., 1980, omslag
[Openbaarheid beperkt tot 01-01-2033](#)
- 18722** Asperen, P. van, geb. 13-03-1915, wonende te Eindhoven, 1967 - 1975, omslag
- 18723** Asscher, F., geb. 05-04-1921, wonende te Amsterdam, 1946 - 1970, omslag
- 18724** Baars-van Oorscot, G., geb. 28-07-1904, wonende te Utrecht, 1963 - 1978, omslag
- 18725** Bach-Ruiter, F.A., geb. 30-11-1896, wonende te 's-Gravenhage, 1968 - 1972, omslag
- 18726** Bakker-Brink, E., geb. 26-12-1904, wonende te Putten, 1962 - 1978, omslag
- 18727** Bakker-Hopman, C., geb. 17-04-1903, wonende te Putten, 1960 - 1978, omslag
- 18728** Bakker-van de Broek, K., geb. 05-02-1919, wonende te Putten, 1962 - 1978, omslag

- 18729** Balk, J., 1980, omslag
[Openbaarheid beperkt tot 01-01-2029](#)
- 18730** Bandsma, F., geb. 10-10-1900, 1968, omslag
Woonplaats onbekend.
- 18731** Barendregt-Klaasen, C.A.C. 1968, omslag
[Openbaarheid beperkt tot 01-01-2044](#)
Geboortedatum onbekend.
- 18732** Beek, G. van, geb. 15-01-1915, wonende te Amsterdam, 1968, omslag
- 18733** Beek-Arbon, G. van, geb. 08-02-1903, wonende te Putten, 1968, omslag
- 18734** Beek-Hoekstra, A. van, geb. 18-12-1910, wonende te Rotterdam, 1968, omslag
- 18735** Beek-Priem, J. van, geb. 31-01-1908, wonende te Nijkerk, 1968, omslag
- 18736** Beer-Sieburgh, E., geb. 30-05-1911, wonende te Amsterdam, 1965, omslag
- 18737** Beesemer-Georg, A.L., geb. 09-05-1914, wonende te Amsterdam, 1970 - 1972, omslag
- 18738** Bensen, J.A., geb. 27-01-1909, wonende te Heerlen, 1970 - 1972, omslag
- 18739** Berg, H. van der, geb. 23-02-1910, wonende te Leeuwarden, 1946 - 1978, omslag
- 18740** Berg-Schütz, E. van de, geb. 03-01-1906, wonende te Venlo, 1958 - 1978, omslag
- 18741** Berg-van de Bank, G. van de, geb. 14-08-1910, wonende te Putten, 1975 - 1978, omslag
- 18742** Bie-Visser, J.M. de, geb. 23-03-1901, wonende te Leeuwarden, 1949 - 1978, omslag
- 18743** Blokland-Pruyn, M. van, geb. 02-11-1898, wonende te Roden, 1968 - 1978, omslag
- 18744** Bloksma-Blokzijl, A., 1979 - 1980, omslag
[Openbaarheid beperkt tot 01-01-2028](#)
- 18745** Boer-Swart, S. de, 1950 - 1978, omslag
- 18746** Bokhorst-Zeegers, E., geb. 28-01-1894, wonende te Putten, 1961 - 1978, omslag
- 18747** Bol, G.A., 1965 - 1972, pak
- 18748** Bol, G.T.M., geb. 15-12-1913, wonende te Amersfoort, 1968 - 1970, omslag
- 18749** Boogerd-Berrevoets, E., geb. 27-10-1901, wonende te Kloetinge, 1974, omslag
- 18750** Boon, M.C.A., geb. 02-11-1899, wonende te Hilversum, 1976, omslag
- 18751** Born-van Butselaar, T. van den, geb. 19-07-1906, wonende te Oosterbeek, 1959 - 1978, omslag
- 18752** Bos-van Steeg, H., geb. 12-09-1901, wonende te Putten, 1965 - 1978, omslag
- 18753** Bosch-Berghorst, S., geb. 12-06-1895, wonende te Doornspijk, 1965 - 1977, omslag
- 18754** Bouman, J.A., geb. 13-01-1914, wonende te Breda, 1967 - 1969, omslag
- 18755** Bouwknecht, H., geb. 13-04-1906, wonende te Leiden, 1976 - 1978, omslag
- 18756** Bovendeert, J.M., geb. 21-11-1912, wonende te 's-Gravenhage, 1972 - 1974, omslag
- 18757** Breejen-Klaassen, A.J.K. den, geb. 14-03-1907, wonende te Nunspeet, 1963 - 1978, omslag

- 18758** Brink-Braamburg, H.G. van den, geb. 16-04-1905, wonende te Putten, 1961 - 1978, omslag
- 18759** Brink-Meiling, G. van den, geb. 11-10-1899, wonende te Putten, 1961 - 1978, omslag
- 18760** Brink-van Dam, W. van den, geb. 12-09-1904, wonende te Putten, 1960 - 1978, omslag
- 18761** Brink-van Duinen, C.M. van den, geb. 27-12-1912, wonende te Putten, 1961 - 1978, omslag
- 18762** Brinkhof-Kraan, M., geb. 03-06-1905, wonende te Utrecht, 1965 - 1978, omslag
- 18763** Bronkhorst, J.P., geb. 02-08-1911, wonende te 's-Gravenhage, 1971 - 1980, omslag
- 18764** Brons, L., geb. 16-08-1919, wonende te Grevenbicht, 1974, omslag
- 18765** Brouwers-Slinger, A., 1968, omslag
[Openbaarheid beperkt tot 01-01-2026](#)
- 18766** Brugmans, R., 1982, omslag
[Openbaarheid beperkt tot 01-01-2030](#)
- 18767** Bruin-van den Top, E. de, geb. 24-04-1914, wonende te Putten, 1959 - 1978, omslag
- 18768** Bruin-van Heeks, A. de, geb. 05-01-1903, wonende te Amsterdam, 1969 - 1979, omslag
- 18769** Brunott-de Rooi, M.C., 1970, omslag
[Openbaarheid beperkt tot 01-01-2028](#)
- 18770** Bruyn-Vleeschhouwer, S., 1969 - 1970, omslag
- 18771** Bueno de Mesquita, M.P., 1969, omslag
[Openbaarheid beperkt tot 01-01-2044](#)
- 18772** Buter-van Keulen, J.B., geb. 18-11-1915, wonende te Putten, 1962 - 1978, omslag
- 18773** Cahn-Boutelje, E., geb. 18-10-1918, wonende te Hadar-Am (Israël), 1975 - 1977, omslag
- 18774** Campenhout-Nesselaar, J.J. van, geb. 16-06-1908, wonende te Arnhem, 1976 - 1978, omslag
- 18775** Crane-Lubbersen, Ch.J., geb. 17-03-1905, wonende te Putten, 1959 - 1978, omslag
- 18776** Cretier-van Tilburg, J., geb. 22-03-1896, wonende te Katwijk aan de Rijn, 1968 - 1978, omslag
- 18777** Dam-Korpershoek, S. van, geb. 01-11-1901, wonende te Putten, 1965 - 1978, omslag
- 18778** Dam-Walekamp, C.J. van, geb. 25-03-1914, wonende te Dieren, 1956 - 1973, pak
- 18779** Degen, Th.W., geb. 16-04-1921, wonende te Arnhem, 1962 - 1978, omslag
- 18780** Dekker-Lewin, M., geb. 28-04-1919, wonende te Apeldoorn, 1960 - 1978, omslag
- 18781** Dijk, L. van, geb. 14-03-1912, wonende te 's-Gravenhage, 1967 - 1974, omslag
- 18782** Dijk-Huyser, A.H. van, geb. 03-10-1914, wonende te Bareggio (Italië), 1956 - 1978, omslag
- 18783** Dompelen-Aarsen, G. van, geb. 11-04-1902, wonende te Putten, 1964 - 1978, omslag
- 18784** Dompelen-Posthouwer, G. van, geb. 26-03-1912, wonende te Putten, 1963 - 1978, omslag
- 18785** Dompelen-van den Ham, G. van, geb. 21-02-1911, wonende te Putten, 1963 - 1978, omslag
- 18786** Domselaar-van 't Slot, D., geb. 01-09-1918, wonende te Amersfoort,

- 1961 - 1978, omslag
- 18787** Donderwinkel, G.A., geb. 08-10-1921, wonende te Velp, 1972 - 1978, omslag
- 18788** Donker-Wagenaar, M.G., geb. 23-09-1915, wonende te Putten, 1976 - 1978, omslag
- 18789** Donkers, B.F., geb. 21-05-1905, wonende te Elden, 1957 - 1978, omslag
- 18790** Donkers, F., geb. 11-07-1910, wonende te Nijmegen, 1970 - 1978, omslag
- 18791** Doppenberg-Muis, J., geb. 21-05-1898, wonende te Ermelo, 1961 - 1978, omslag
- 18792** Douma-Herberts, H., geb. 27-02-1889, wonende te Epe, 1958 - 1978, omslag
- 18793** Drie-van Donkersgoed, J. van, geb. 18-07-1902, wonende te Barneveld, 1961 - 1978, omslag
- 18794** Drijver-Jansen, H. den, geb. 09-01-1904, wonende te Vriezenveen, 1963 - 1978, omslag
- 18795** Elbertsen, O., geb. 20-02-1912, wonende te Putten, 1962 - 1978, omslag
- 18796** Elbertsen-Doppenberg, M., geb. 25-03-1915, wonende te Putten, 1962 - 1978, omslag
- 18797** Elten-Bakker, A. van, geb. 16-08-1912, wonende te Amersfoort, 1960 - 1978, omslag
- 18798** Elzelingen, D. van, geb. 09-04-1923, wonende te Schagen, 1977 - 1978, omslag
- 18799** Essen-Beernink, J. van, geb. 21-10-1894, wonende te Schagen, 1963 - 1978, omslag
- 18800** Etten, A.H. van, geb. 06-01-1907, wonende te Paterswolde, 1948 - 1978, pak
- 18801** Fontaine-van der Heijden, E.M.L., 1975 - 1978, omslag
[Openbaarheid beperkt tot 01-01-2032](#)
- 18802** Gaasbeek-Klaassen, C.T., geb. 15-09-1909, wonende te Putten, 1964 - 1978, omslag
- 18803** Gerritsen-Daaleman, M.C., geb. 18-02-1909, wonende te Arnhem, 1957 - 1978, omslag
- 18804** Gerritsen-Tijssen, G., geb. 03-02-1889, wonende te Putten, 1961 - 1978, omslag
- 18805** Geurts-Kraaijenhof, W., geb. 01-03-1905, wonende te Putten, 1965 - 1978, omslag
- 18806** Geurts-van Beek, G., geb. 06-05-1900, wonende te Putten, 1964 - 1978, omslag
- 18807** Gielen-Gielen, W., geb. 05-02-1910, wonende te Putten, 1961 - 1978, omslag
- 18808** Gilles-Bruinekool, E., geb. 04-03-1902, wonende te Voorthuizen, 1952 - 1978, omslag
- 18809** Glezer-van Zadelhoff, G., geb. 10-08-1903, wonende te Wageningen, 1964 - 1978, omslag
- 18810** Glismeyer, A., geb. 24-05-1918, wonende te Putten, 1969 - 1978, omslag
- 18811** Godschalk, M., geb. 24-11-1915, wonende te Natanya (Israël), 1975 - 1978, omslag
- 18812** Goede-Kvint, L. de, geb. 09-09-1911, wonende te Natanya (Israël), 1963 - 1978, omslag
- 18813** Graaf-Gill, A.P. de, geb. 05-09-1906, wonende te Sidmouth (Verenigd

- Koninkrijk), 1976 - 1978, omslag
- 18814** Graaf-Luttikhuizen, T. de, geb. 11-12-1901, wonende te Putten, 1962 - 1978, omslag
- 18815** Graaf-Rouwenhorst, A. de, geb. 19-10-1914, wonende te Amersfoort, 1963 - 1978, omslag
- 18816** Greef, W. de, geb. 07-01-1923, wonende te Ureterp, 1954 - 1978, omslag
- 18817** Groenewold, R.H., geb. 06-08-1923, wonende te Stadskanaal, 1974 - 1978, omslag
- 18818** Groenhuijzen-van der Mei, J.Y., geb. 14-07-1908, wonende te Apeldoorn, 1976 - 1978, omslag
- 18819** Groot-Huizer, W., geb. 19-04-1905, wonende te Ridderkerk, 1969 - 1978, omslag
- 18820** Grotenhuis-Schut, E., geb. 18-07-1903, wonende te Putten, 1964 - 1978, omslag
- 18821** Gulikers, M.J.H., 1977 - 1978, omslag
[Openbaarheid beperkt tot 01-01-2035](#)
- 18822** Harms-Ditmarsch, H.M.J., 1957 - 1980, omslag
[Openbaarheid beperkt tot 01-01-2025](#)
- 18823** Harten-Willemsen, H.A.J., geb. 23-06-1911, wonende te Putten, 1963 - 1978, omslag
- 18824** Hartigh-Schuringa, A.M., geb. 16-03-1913, wonende te Putten, 1964 - 1978, omslag
- 18825** Haverkamp-de Graaf, J.W., geb. 10-09-1902, wonende te Putten, 1961 - 1978, omslag
- 18826** Hazebroek-Nieuwpoort, J., geb. 06-07-1911, wonende te Delft, 1952 - 1978, omslag
- 18827** Hazel-Bouw, E. van den, geb. 01-07-1908, wonende te Voorthuizen, 1962 - 1978, omslag
- 18828** Heeswijk-Hartjes, E. van, geb. 07-01-1896, wonende te Oss, 1957 - 1978, omslag
- 18829** Heijden, A. van der, 1977 - 1978, omslag
[Openbaarheid beperkt tot 01-01-2025](#)
- 18830** Henneboel-van Putten, F.A., geb. 27-05-1918, wonende te Amsterdam, 1976 - 1978, omslag
- 18831** Hennekes-de Waal, J., geb. 09-07-1916, wonende te Tiel, 1959 - 1978, omslag
- 18832** Hensen-Jansen, C.G., geb. 24-02-1904, wonende te Waalwijk, 1948 - 1978, omslag
- 18833** Hoff, S.J. van 't, geb. 20-03-1923, wonende te 's-Gravenhage, 1973 - 1978, omslag
- 18834** Hoogeland, A., geb. 21-06-1919, wonende te Beverwijk, 1977 - 1978, omslag
- 18835** Hoogendoorn-van Beusekom, J.C., geb. 11-07-1912, wonende te Snelrewaard, 1959 - 1978, omslag
- 18836** Hoorne-Verhoef, C.J., geb. 22-12-1905, wonende te Putten, 1963 - 1978, omslag
- 18837** Hoornweg, A.L., geb. 24-05-1922, wonende te Rotterdam, 1976 - 1978, omslag
- 18838** Hoppe, G.J., geb. 08-03-1922, wonende te Amsterdam, 1975 - 1978, omslag
- 18839** Horseling, G., geb. 30-04-1913, wonende te Putten, 1959 - 1978, omslag
- 18840** Houtriet-Hensen, W., geb. 28-04-1906, wonende te Arnhem, 1961 - 1978, omslag

- 18841** Jansen, G.; K. Bakker-Jansen; S. Jansen; B. Foppen-Uit de Bosch (voorheen Jansen-Uit de Bosch), 1960 - 1978, omslag
[Openbaarheid beperkt tot 01-01-2054](#)
- 18842** Jansen-Fliers, B., geb. 24-04-1910, wonende te 's-Gravenhage, 1976 - 1978, omslag
- 18843** Jansen-Galesloot, A., geb. 11-10-1906, wonende te Ermelo, 1962 - 1982, omslag
- 18844** Jansen-Jansen, J., geb. 17-07-1900, wonende te Putten, 1962 - 1978, omslag
- 18845** Jansen-Termaat, B., geb. 23-06-1916, wonende te Putten, 1969 - 1978, omslag
- 18846** Jansen-van Stormbroek, A., geb. 13-04-1907, wonende te Putten, 1962 - 1978, omslag
- 18847** Jonge, R.E. de, 1977 - 1978, omslag
[Openbaarheid beperkt tot 01-01-2031](#)
- 18848** Jonge-Teeselink, J. de, geb. 09-08-1889, wonende te Nijverdal, 1969 - 1970, omslag
- 18849** Jongejan-Nak, C., 1975 - 1978, omslag
[Openbaarheid beperkt tot 01-01-2035](#)
- 18850** Jonkman, J., 1961 - 1978, omslag
[Openbaarheid beperkt tot 01-01-2044](#)
- 18851** Kahn, A.F., geb. 07-11-1914, wonende te 's-Gravenhage, 1976 - 1978, omslag
- 18852** Kamphorst-Karssen, W., geb. 21-06-1922, wonende te Ermelo, 1959 - 1962, omslag
- 18853** Karssen-Verwey, G. van, geb. 04-12-1915, wonende te Amsterdam, 1954 - 1964, omslag
- 18854** Kasteel, G. van, 1958 - 1964, omslag
[Openbaarheid beperkt tot 01-01-2045](#)
- 18855** Kasten, M., 1980, omslag
[Openbaarheid beperkt tot 01-01-2056](#)
Geboortedatum onbekend.
- 18856** Kat, A., 1977 - 1978, omslag
- 18857** Kernebeek-van der Berg, T. van, geb. 11-08-1895, wonende te Putten, 1964 - 1978, omslag
- 18858** Keuls, L.J., geb. 11-02-1898, wonende te Amsterdam, 1968 - 1978, omslag
- 18859** Kieft-Bosch, H., geb. 25-05-1901, wonende te Putten, 1962, omslag
- 18860** Kieft-Gerritsen, J., geb. 18-11-1893, wonende te Putten, 1963 - 1978, omslag
- 18861** Kiek, M., geb. 08-05-1909, wonende te Wassenaar, 1977, omslag
- 18862** Klaassen, H., geb. 05-01-1901, wonende te Putten, 1965 - 1978, omslag
- 18863** Klatser, L., geb. 01-09-1916, wonende te Amsterdam, 1976 - 1978, omslag
- 18864** Klein, J., geb. 26-02-1905, wonende te Utrecht, 1975 - 1978, omslag
- 18865** Klomp, M., 1977 - 1978, omslag
[Openbaarheid beperkt tot 01-01-2025](#)
- 18866** Kluppell, K.L., geb. 29-03-1899, wonende te Amersfoort, 1968, omslag
- 18867** Knegt, J.B., 1976 - 1978, omslag
- 18868** Knoppert-Ruiter, G., geb. 11-04-1918, wonende te Putten, 1963 - 1978, omslag
- 18869** Koele, H., geb. 07-12-1919, wonende te Oldebroek, 1977 - 1979, omslag
- 18870** Koerten-van Beek, G. van, geb. 04-02-1909, wonende te Putten,

- 1960 - 1978, omslag
- 18871** Kolk-Looijenga, T., 1955 - 1976, omslag
[Openbaarheid beperkt tot 01-01-2032](#)
- 18872** Kolkman, J.C.M., geb. 17-12-1899, wonende te Wassenaar, 1949 - 1973, omslag
- 18873** Kooij-Haverslag, A. van, geb. 06-05-1909, wonende te Putten, 1961 - 1978, omslag
- 18874** Koopmans, H., geb. 18-02-1913, wonende te Zaandam, 1976 - 1978, omslag
- 18875** Koopmans-Evers, G., geb. 13-11-1898, wonende te Putten, 1962 - 1978, omslag
- 18876** Korenberg, B., 1977 - 1978, omslag
[Openbaarheid beperkt tot 01-01-2026](#)
- 18877** Kort-de Rooy, C., geb. 06-12-1902, wonende te Bennekom, 1970 - 1978, omslag
- 18878** Kortlang, A.W.E., geb. 24-02-1923, wonende te 's-Gravenhage, 1975 - 1979, omslag
- 18879** Kous-Jansen, E., geb. 06-10-1916, wonende te Putten, 1964 - 1978, omslag
- 18880** Kraai-Brouwer, D., geb. 30-12-1906, wonende te Ermelo, 1948 - 1978, omslag
- 18881** Kraaijenhof-v.d. Berg, E., geb. 15-10-1908, wonende te Putten, 1962 - 1965, omslag
- 18882** Kraakman-de Ridder, E.E., 1980, omslag
[Openbaarheid beperkt tot 01-01-2030](#)
- 18883** Krechting, C., geb. 05-03-1913, wonende te Doornwerth, 1975 - 1978, omslag
- 18884** Krechting-Bouwman, W.C.R.M., geb. 03-03-1909, wonende te Oosterbeek, 1959 - 1978, omslag
- 18885** Krijnen-Nowee, M.W., geb. 26-08-1895, wonende te Kontich (België), 1957 - 1978, omslag
- 18886** Kroezen-Otter, H., geb. 10-01-1917, wonende te Utrecht, 1962 - 1978, omslag
- 18887** Krol-van Butselaar, R., geb. 02-04-1904, wonende te Putten, 1962 - 1978, omslag
- 18888** Kruihof-Nieuwenhuizen, J., geb. 01-12-1911, wonende te Putten, 1963 - 1978, omslag
- 18889** Kuik, J. van, geb. 06-12-1922, wonende te Dinxperlo, 1964 - 1978, omslag
- 18890** Kuiper-van den Berg, W., geb. 07-10-1904, wonende te Putten, 1963 - 1978, omslag
- 18891** Laan, G.R. van de, 1958 - 1978, pak
[Openbaarheid beperkt tot 01-01-2025](#)
- 18892** Lang, P. de, geb. 01-01-1911, wonende te 's-Gravenhage, 1972 - 1978, omslag
- 18893** Lap-Vogelsang, Y., geb. 03-05-1907, wonende te Brussel (België), 1976 - 1978, omslag
- 18894** Leeuw, L.J. van der, geb. 07-09-1899, wonende te 's-Gravenhage, 1950 - 1973, omslag
- 18895** Leeuw-Streitbürger, W. de, geb. 06-10-1912, wonende te Amsterdam, 1974, omslag
- 18896** Leeuwenburg-Schilders, O.A., geb. 10-10-1911, wonende te Ermelo, 1948 - 1966, omslag
- 18897** Legtenberg-Vos, M., geb. 05-07-1906, wonende te Dedemsvaart, 1956 - 1978, omslag

- 18898** Liebregt, H.A., geb. 23-04-1896, wonende te Venlo, 1957 - 1978, omslag
- 18899** Lindeman, W.J., geb.25-07-1908, wonende te Amstelveen, 1977 - 1978, omslag
- 18900** Lodeweges-de Gram, C.E.C., geb. 21-01-1907, wonende te Deventer, 1967 - 1968, omslag
- 18901** Loo-de Vreeze, S. van de, geb. 26-09-1894, wonende te 's-Gravenhage, 1957 - 1978, omslag
- 18902** Losenoord-Dermois, E. van, geb. 27-09-1916, wonende te Putten, 1964 - 1978, omslag
- 18903** Losenoord-Horseling, C. van, geb. 31-05-1905, wonende te Putten, 1963 - 1978, omslag
- 18904** Losenoord-van de Veen, D. van, geb. 04-01-1921, wonende te Putten, 1960 - 1978, omslag
- 18905** Lubbersen, D., geb. 21-05-1915, wonende te Putten, 1969 - 1978, omslag
- 18906** Lubbersen-van Kooy, H., geb. 11-11-1902, wonende te Putten, 1964 - 1978, omslag
- 18907** Lubbersen-Visch, N., geb. 17-12-1912, wonende te Putten, 1964 - 1978, omslag
- 18908** Luiken-Kortlang, P., geb. 17-05-1915, wonende te Rotterdam, 1968 - 1971, omslag
- 18909** Luitjes-Petersen, M., geb. 22-01-1909, wonende te Putten, 1968 - 1978, omslag
- 18910** Lunenburg-Jonkman, H.H., geb. 02-04-1902, wonende te Hoogeveen, 1957 - 1978, omslag
- 18911** Luyting-Smits, J., geb. 31-12-1904, wonende te Amsterdam, 1969 - 1978, omslag
- 18912** Maijer-Meljado, A., geb. 22-04-1917, wonende te Heerhugowaard, 1973 - 1980, omslag
- 18913** Marang-Boulande, L.J., geb. 28-06-1915, wonende te Rotterdam, 1969 - 1978, omslag
- 18914** Marcelis, J., geb. 06-07-1922, wonende te Hardinxveld-Giessendam, 1975 - 1978, omslag
- 18915** Mareé, A., geb. 22-04-1917, wonende te Helmond, 1963 - 1979, omslag
- 18916** Matapere, P., geb. 29-02-1908, wonende te Vught, 1957 - 1973, omslag
- 18917** Max, M., 1970 - 1972, omslag
[Openbaarheid beperkt tot 01-01-2034](#)
- 18918** Meeboer-van Eikenhorst, H., geb. 01-09-1914, wonende te Ermelo, 1963 - 1978, omslag
- 18919** Meerveld-Dekker, E. van, geb. 21-03-1912, wonende te Putten, 1960 - 1978, omslag
- 18920** Meerveld-Elbertsen, H. van, geb. 02-12-1905, wonende te Putten, 1960, omslag
- 18921** Meeters-Huisman, A., geb. 13-01-1910, wonende te Staphorst, 1959 - 1978, omslag
- 18922** Meiling, D.J., geb. 08-04-1922, wonende te Garderen, 1969 - 1978, omslag
- 18923** Meiling-Buter, W.J., geb. 28-05-1914, wonende te Putten, 1964 - 1978, omslag
- 18924** Meiling-Ernsten, L., geb. 15-04-1909, wonende te Putten, 1962 - 1978, omslag

- 18925** Mennes-Spruit, W.G.A.M., geb.27-06-1905, wonende te Rijswijk, 1966 - 1978, omslag
- 18926** Meulemans, A.M.A.H., geb. 23-06-1910, wonende te Roosendaal, 1977 - 1979, omslag
- 18927** Mey, L. de, geb. 01-09-1905, wonende te 's-Gravenhage, 1958 - 1971, omslag
- 18928** Miranda-van de Boom, G.H. de, geb. 04-11-1906, wonende te Leiden, 1958 - 1965, omslag
- 18929** Mofers, J.H., geb. 27-05-1885, wonende te Ohé en Laak, 1950 - 1965, omslag
- 18930** Molle, D., geb. 20-01-1908, wonende te Tiel, 1956 - 1974, omslag
- 18931** Moreu-Sprietsma, J., geb. 27-08-1916, wonende te Amsterdam, 1971 - 1972, omslag
- 18932** Morren, P.J.,1963, omslag
- 18933** Morren-Ruitenbergh, E., geb. 18-08-1913, wonende te Nijkerk, 1960 - 1978, omslag
- 18934** Moscou-de Ruijter, M., geb. 01-12-1898, wonende te Schiedam, 1957 - 1975, omslag
- 18935** Nebig, M., geb. 05-12-1917, wonende te Amsterdam, 1968 - 1971, omslag
- 18936** Nieland-Albeda, F.H., geb. 26-10-1903, wonende te Amersfoort, 1945 - 1978, omslag
- 18937** Nieuwenhuijsen-Rozenboom, J.M. van, geb. 07-04-1909, wonende te Heesum, 1963 - 1978, omslag
- 18938** Nieuwenhuizen-Dokter, J. van, geb. 20-11-1915, wonende te Putten, 1965 - 1978, omslag
- 18939** Nieuwenhuizen-Grift, A. van, geb. 24-04-1901, wonende te Putten, 1963 - 1978, omslag
- 18940** Nijenhuis, F.M.C., geb. 18-05-1923, wonende te Overdinkel, 1975 - 1978, omslag
- 18941** Noggeren-Kingma, D. van, geb. 13-04-1913, wonende te Putten, 1963 - 1978, omslag
- 18942** Noort, L.A. van, geb. 02-12-1912, wonende te Heemskerk, 1976 - 1978, omslag
- 18943** Nunes Vas-Pootjes, G.J., geb. 19-04-1916, wonende te Amsterdam, 1976 - 1978, omslag
- 18944** Olivier, M.,1977 - 1978, omslag
[Openbaarheid beperkt tot 01-01-2030](#)
- 18945** Onselen-Dierselhuis, J.A.E. van, geb. 15-11-1908, wonende te Bergen, 1970 - 1973, omslag
- 18946** Paans, C., geb. 18-10-1921, wonende te Sleenwijk, 1976 - 1978, omslag
- 18947** Peeters, A.N., geb. 01-02-1893, wonende te Vaals, 1976 - 1978, omslag
- 18948** Pelt, H. van, geb. 01-03-1923, wonende te Amsterdam, 1975 - 1978, omslag
- 18949** Petersen-Müller, J.F.L., geb. 02-05-1905, wonende te Utrecht, 1950 - 1978, omslag
- 18950** Peusens-Roosen, P.C.H., geb. 14-12-1909, wonende te Eijsden, 1970 - 1972, omslag
- 18951** Pfoster, W.,1980, omslag
[Openbaarheid beperkt tot 01-01-2030](#)
- 18952** Pieper-Grift, A., geb. 04-06-1901, wonende te Putten, 1963 - 1978, omslag
- 18953** Pol-Bijvank, H. van der, geb. 18-10-1917, wonende te Putten, 1961 -

- 1978, omslag
- 18954** Polak, D., geb. 21-03-1919, wonende te Amstelveen, 1976 - 1978, omslag
- 18955** Polak, E.L., geb. 09-08-1923, wonende te Amsterdam, 1976 - 1978, omslag
- 18956** Poll-Jansen, W., geb. 18-05-1908, wonende te Putten, 1963 - 1978, omslag
- 18957** Pothoven-Kuijt, G.P., geb. 09-09-1906, wonende te Putten, 1965 - 1978, omslag
- 18958** Pouwels-Koervers, H., geb. 06-04-1916, wonende te Nijmegen, 1946 - 1972, omslag
- 18959** Prins, A., geb. 15-01-1912, wonende te Rechovoth (Israël), 1971 - 1974, omslag
- 18960** Quentin-Larroque, A.B., geb. 27-01-1896, wonende te 's-Gravenhage, 1961 - 1970, omslag
- 18961** Quillettes, W.F. de, geb. 22-10-1905, wonende te Middelburg, 1965 - 1978, pak
- 18962** Quillettes-van Raalten, M.B. de, geb. 12-11-1904, wonende te Middelburg, 1973 - 1975, omslag
- 18963** Reawaroe, C., geb. 08-05-1901, wonende te Assen, 1978, omslag
- 18964** Reinbergen, C., geb. 29-01-1905, wonende te Cuyk, 1974 - 1978, omslag
- 18965** Reyersen, R., geb. 19-06-1911, wonende te Putten, 1970 - 1978, omslag
- 18966** Rietbergen-Vlijm, W., geb. 05-01-1906, wonende te Putten, 1963 - 1978, omslag
- 18967** Rijcke, J.L. de 1962 - 1980, omslag
[Openbaarheid beperkt tot 01-01-2056](#)
Geboortedatum onbekend.
- 18968** Riksen-Timmer, A., geb. 10-05-1911, wonende te 's-Gravenhage, 1963 - 1978, omslag
- 18969** Robbertsen-Lubbersen, J., geb. 11-04-1913, wonende te Putten, 1963 - 1978, omslag
- 18970** Rommel-Kornegoor, H.W., geb. 03-07-1911, wonende te Arnhem, 1962 - 1978, omslag
- 18971** Romviel-de Bruin, M., geb. 15-12-1907, wonende te Ootmarsum, 1972 - 1978, omslag
- 18972** Roosje, H., geb. 26-08-1902, wonende te Nieuweschans, 1977, omslag
- 18973** Rosa, P. de, 1977 - 1981, omslag
[Openbaarheid beperkt tot 01-01-2047](#)
- 18974** Roy-van den Bosch, A. de, geb. 24-09-1899, wonende te Putten, 1963 - 1978, omslag
- 18975** Rozendaal, W., geb. 16-02-1902, wonende te Putten, 1966 - 1978, omslag
- 18976** Ruijter, P.J. de, geb. 28-09-1912, wonende te Terneuzen, 1975 - 1978, omslag
- 18977** Ruiten, C.J. de, geb. 07-10-1922, wonende te Beverwijk, 1977, omslag
- 18978** Ruiten, L. de, geb. 21-11-1923, wonende te Dalen, 1975 - 1978, omslag
- 18979** Ruiten, T.H. de, geb. 14-10-1922, wonende te Heemskerk, 1976 - 1978, omslag
- 18980** Ruiten-van Beek, W., geb. 20-05-1917, wonende te Putten, 1956 - 1978, omslag
- 18981** Ruiten-van Beek, W., geb. 20-05-1917, wonende te Putten, 1965 - 1978, omslag

- 18982** Schaar, R.V. van der, geb. 16-08-1923, wonende te Leusden, 1975 - 1982, omslag
- 18983** Schill-Cousin, J.H.Th.J., geb. 12-04-1902, wonende te 's-Gravenhage, 1957 - 1982, omslag
- 18984** Schoemaker-Bakker, G., geb. 28-04-1918, wonende te Putten, 1974 - 1978, omslag
- 18985** Schotanus, L., geb. 03-07-1916, wonende te Hoensbroek, 1961 - 1975, omslag
- 18986** Schuiteman, J., 1974 - 1978, omslag
[Openbaarheid beperkt tot 01-01-2025](#)
- 18987** Schuiteman-Versteeg, L., geb. 20-02-1891, wonende te Putten, 1963 - 1978, omslag
- 18988** Simon, J., geb. 01-01-1912, wonende te Putten, 1968 - 1978, omslag
- 18989** Simon-Dusschooten, G., geb. 11-01-1916, wonende te Putten, 1963 - 1978, omslag
- 18990** Simon-Kieft, A., geb. 16-12-1915, wonende te Putten, 1962 - 1978, omslag
- 18991** Simon-Tichelaar, M.J., geb. 28-06-1913, wonende te Putten, 1969 - 1978, omslag
- 18992** Sleetbos-van der Loon, A., geb. 19-11-1902, wonende te Putten, 1972 - 1975, omslag
- 18993** Smit-Mooij, J., geb. 20-12-1907, wonende te Baarn, 1966 - 1978, omslag
- 18994** Smit-van der Veen, C.C., 1976 - 1978, omslag
[Openbaarheid beperkt tot 01-01-2035](#)
- 18995** Smith, F.T., geb. 28-10-1905, wonende te Jember (Indonesië), 1978 - 1979, omslag
- 18996** Spruit-Westrik, C.M., geb. 23-12-1912, wonende te Amsterdam, 1966 - 1978, omslag
- 18997** Staffhorst-Bol, A.P.W., geb. 20-03-1912, wonende te Voorschoten, 1962 - 1978, omslag
- 18998** Steeg-van de Wal, G. van, geb. 06-07-1913, wonende te Putten, 1962 - 1978, omslag
- 18999** Steijlen-Rijke, J.A., geb. 13-03-1901, wonende te Harderwijk, 1960 - 1978, omslag
- 19000** Stoffer-Buter, M.A., geb. 12-11-1910, wonende te Putten, 1963 - 1978, omslag
- 19001** Stoffer-van den Brink, G., geb. 18-02-1900, wonende te Putten, 1963 - 1978, omslag
- 19002** Stout, J.W., geb. 30-01-1922, wonende te Sliedrecht, 1969 - 1978, omslag
- 19003** Stukje, J., 1956 - 1978, omslag
[Openbaarheid beperkt tot 01-01-2032](#)
- 19004** Susan, S., geb. 30-04-1918, wonende te Huizen, 1976 - 1978, omslag
- 19005** Sutherland-Lugten, C.W., geb. 14-02-1906, wonende te Voorburg, 1976 - 1981, omslag
- 19006** Terpoorten-Schuurkamp, E.J., geb. 02-09-1915, wonende te Amsterdam, 1951 - 1978, omslag
- 19007** Terwee-van Dompeler, J.E., geb. 12-07-1900, wonende te Amstelveen, 1947 - 1978, omslag
- 19008** Thomas-Rijke, M.A.A., geb. 04-06-1914, wonende te Harderwijk, 1958 - 1978, omslag
- 19009** Tijssen-van de Kraats, J., geb. 11-02-1907, wonende te Putten, 1966 - 1978, omslag
- 19010** Timmer-Nieboer, P., geb. 20-02-1915, wonende te Voorthuizen, 1960

- 1978, omslag
- 19011** Torsius-Buijtenhuis, J., geb. 23-07-1901, 1966 - 1978, omslag
- 19012** Tuinman, J., 1957 - 1978, pak
- 19013** Tuit, J., geb. 17-03-1907, wonende te 's-Gravenhage, 1964 - 1978, omslag
- 19014** Valentijn-van Creij, T., geb. 28-09-1919, wonende te Oss, 1969 - 1978, omslag
- 19015** Veen-van Boeijen, J. van der, geb. 13-03-1913, wonende te Putten, 1963 - 1978, omslag
- 19016** Veenhuizen-Bonestroo, J. van, geb. 31-05-1913, wonende te Nijkerk, 1961 - 1978, omslag
- 19017** Veersema, R.W.J., geb. 14-03-1922, wonende te Eindhoven, 1977 - 1978, omslag
- 19018** Veldhuijzen, I.L., geb. 22-06-1911, wonende te Bargeresch, 1975 - 1978, omslag
- 19019** Verduin, J.W., geb. 30-07-1923, wonende te Badhoevedorp, 1956 - 1978, omslag
- 19020** Verheij, M., geb. 20-01-1911, wonende te Zelhem, 1967 - 1978, omslag
- 19021** Verhoef-van Kempen, A., geb. 07-06-1897, wonende te Putten, 1964 - 1978, omslag
- 19022** Verstallen, P., geb. 08-02-1914, wonende te Vlaardingen, 1970 - 1975, omslag
- 19023** Versteeg, P., 1975 - 1978, omslag
- 19024** Visch-de Vries, E., geb. 09-03-1907, wonende te Putten, 1961 - 1978, omslag
- 19025** Visser, C.H., 1977 - 1978, omslag
[Openbaarheid beperkt tot 01-01-2027](#)
- 19026** Vliet-Jansen, A., geb. 21-01-1897, wonende te Putten, 1964 - 1978, omslag
- 19027** Vliet-van de Ridder, H., geb. 03-12-1904, wonende te Putten, 1966 - 1978, omslag
- 19028** Vogel-Posma, H.C. de, geb. 23-11-1908, wonende te Putten, 1968 - 1978, omslag
- 19029** Vonhof, H.J., geb. 31-03-1912, wonende te Putten, 1969 - 1978, omslag
- 19030** Vonhof, J., geb. 20-01-1919, wonende te Putten, 1974 - 1978, omslag
- 19031** Vries, A.J. de, 1977 - 1978, omslag
[Openbaarheid beperkt tot 01-01-2040](#)
- 19032** Vries Robbé-Polak, S. de, 1976 - 1978, omslag
[Openbaarheid beperkt tot 01-01-2030](#)
- 19033** Vrinzen-Swinnen, G., geb. 01-12-1907, wonende te Hechtel (België), 1972 - 1978, omslag
- 19034** Vrooman, C., geb. 14-05-1919, wonende te Amsterdam, 1971 - 1975, omslag
- 19035** Vroombout-Poot, M., geb. 09-06-1910, wonende te Vlaardingen, 1954 - 1970, omslag
- 19036** Vuur, N., geb. 06-06-1923, wonende te Amsterdam, 1977 - 1978, omslag
- 19037** Weg, E. van der, 1976 - 1978, omslag
[Openbaarheid beperkt tot 01-01-2026](#)
- 19038** Weg, H. van der, geb. 04-07-1922, wonende te Middelstum, 1949 - 1978, omslag
- 19039** Weg, J. van der, 1977 - 1978, omslag
[Openbaarheid beperkt tot 01-01-2025](#)

- 19040** Weitgraven-Welgraven, A. van de, geb. 20-11-1905, wonende te Putten, 1965 - 1978, omslag
- 19041** Wendt-Rikkers, J.C., geb. 28-04-1910, wonende te Putten, 1962 - 1978, omslag
- 19042** Wetering, J. van de, 1977, omslag
[Openbaarheid beperkt tot 01-01-2027](#)
- 19043** Wiemelink, S., geb. 10-11-1923, wonende te Utrecht, 1970 - 1972, omslag
- 19044** Wijk-Verkerk, G.J. van, geb. 09-10-1911, wonende te Rijswijk, 1970 - 1974, omslag
- 19045** Wijnands-Schut, A., geb. 11-04-1916, wonende te Amersfoort, 1971 - 1978, omslag
- 19046** Wijnberg, E., 1980, omslag
[Openbaarheid beperkt tot 01-01-2047](#)
- 19047** Wijnberg, H.W., 1977 - 1978, omslag
[Openbaarheid beperkt tot 01-01-2025](#)
- 19048** Wijnberg, S., geb. 08-09-1909, wonende te Australië, 1972 - 1975, omslag
- 19049** Willemsen-Bakker, C.L., geb. 03-05-1906, wonende te Putten, 1966, omslag
- 19050** Willemsen-Duim, A., geb. 08-08-1903, wonende te Putten, 1947 - 1978, omslag
- 19051** Willemsen-van Dam, M., geb. 22-03-1899, wonende te Putten, 1968 - 1978, omslag
- 19052** Willemsen-van de Brug, A., geb. 14-12-1912, wonende te Putten, 1966 - 1978, omslag
- 19053** Willik, M. van der, geb. 30-10-1917, wonende te Reeuwijk, 1977, omslag
- 19054** Wincoop-van den Hoorn, G. van, geb. 16-10-1902, wonende te Putten, 1966 - 1978, omslag
- 19055** Wubben, N.J., geb. 08-02-1914, wonende te Delft, 1968 - 1971, omslag
- 19056** Wurms-van de Kar, M., geb. 21-03-1922, wonende te Amsterdam, 1969 - 1970, omslag
- 19057** Zech-Nus, H. van, geb. 20-08-1911, wonende te Putten, 1948 - 1978, omslag
- 19058** Zeegers-van Panhuis, M., geb. 09-01-1903, wonende te Putten, 1964 - 1978, omslag
- 19059** Zoetbrood, W.A., 1956 - 1978, omslag
- 19060** Zuijlen-van Hapert, J.W. van., geb. 03-05-1916, wonende te Eindhoven, 1974, omslag
- 19061** Zutphen-Sieveking, H.S. van., 1976 - 1978, omslag
[Openbaarheid beperkt tot 01-01-2028](#)
- 19062** Zwartjes, A.B., 1957 - 1968, omslag
[Openbaarheid beperkt tot 01-01-2029](#)
- 19063** Toepassing van de Regeling Kleine Zelfstandigen door de gemeentebesturen met betrekking tot zorg voor woonwagenebewoners.
1962 - 1969 1 omslag
- 19064** Financiële afwikkeling van de zelfstandigen- en gehandicaptenregeling van de Rijksgroepsregelingen.
1964 1 omslag
- 19065** Belastingaanslagen opgelegd aan Indisch gerepatrieerden, waarbij de door het

- departement betaalde verzorgingskosten worden aangemerkt als inkomsten.
1965 1 omslag
- 19066** Zorg voor gerepatrieerden, teruggekeerde Toegoenezen uit Suriname.
1965 - 1967 1 pak
- 19067** Aanvullende kledingverstrekking aan gerepatrieerden in contractpensions.
1965 - 1968 1 omslag
- 19068-19070** Toepassing van de Rijksgroepsregeling Zelfstandigen.
1965 - 1974
19068 1965, omslag
19069 1968 - 1971, pak
19070 1972 - 1974, omslag
- 19071** Interpretatie van artikel 26 van de Rijksgroepregeling Gerepatrieerden.
1966 1 omslag
- 19072** Toepassing van de Rijksgroepsregeling Werkloze Werknemers.
1966 - 1971 1 omslag
- 19073** Beëindiging van repatriëringsfaciliteiten.
1966 - 1973 1 omslag
- 19074-19075** Commissies en comités.
1966 - 1980
19074 Ontbinding van het Centraal Comité van Kerkelijk en Particulier
Initiatief voor Sociale Zorg ten behoeve van Gerepatrieerden (CCKP),
1966 - 1973, omslag
19075 Instelling van de Commissie Onderzoek Stichting 1940 - 1945,
alsmede vergaderverslagen van de commissie met eindrapport, 1979
- 1980, pak
- 19076** Toepassing van de Rijksbijdrageregeling Woonwagenbewoners.
1968 - 1970 1 omslag
- 19077-19078** Aanwijzingen met betrekking tot de uitvoering van regelingen voor
vervolgingslachtoffers.
1968 - 1975
19077 Interne voorbereiding, 1968 - 1974, pak
19078 Externe correspondentie, 1968 - 1975, pak
- 19079** Overleg met de Tweede Kamer inzake hulp aan slachtoffers van vervolging tijdens
de Tweede Wereldoorlog.
1968 - 1982 1 pak
- 19080-19084** Behandeling van verzoekschriften, gericht aan de Commissie voor de
Verzoekschriften van de Tweede Kamer der Staten-Generaal.
1969 - 1982
19080 Munster-Peters, H.J., wonende te Den Helder, 1982, omslag
19081 Rosendahl, A., wonende te Onstwedde, 1969 - 1978, omslag
19082 Sanchez, M.E., wonende te 's-Gravenhage, 1972 - 1981, pak
19083 Schuttrups, H., wonende te Emmen, 1973 - 1976, omslag
19084 Vliet, S. van der, wonende te Amsterdam, 1970 - 1976, omslag

- 19085** Toepassing van de Wet Uitkeringen Vervolgingslachtoffers (WUV) 1940 - 1945 op in het buitenland wonende ex-Nederlanders.
1974 - 1975 1 omslag
- 19086** Brief van M.M. Schut, wonende te Doorwerth, over de houding van de Nederlandse overheid tegenover oorlogsslachtoffers in het algemeen en tegenover zijn vrouw in het bijzonder.
1977 - 1978 1 omslag
Bevat ooggetuigeverslag van operatie Market Garden in 1944.
- 19087** Advies aan de Koningin over het door een inwoner van de USA ingediende bezwaarschrift tegen de Beschikking daterend van 11 augustus 1977 van de Uitkeringsraad te 's-Gravenhage.
1977 - 1979 1 omslag
[Openbaarheid beperkt tot 01-01-2035](#)

6.3 GEDEPONEERDE COMMISSIES

- 19088-19092** Adviescommissie Bijzondere Uitkeringen.
1951 - 1977
19088 Beleid inzake oorlogsslachtoffers, 1951 - 1975, pak
- 19089-19090** Secretariaatsarchief. 1952 - 1977
19089 1952 - 1962, pak
19090 1963 - 1977, pak
- 19091-19092** Verslagen van vergaderingen. 1975 - 1977
19091 1e tot en met de 15e bijeenkomst, 1975, pak
19092 16e tot en met de 31e bijeenkomst, 1976 - 1977, pak
- 19093** Instellingsbesluit en vergaderstukken van de Commissie van Advies inzake Bijstand aan Vervolgden.
1968 - 1969 1 omslag
- 19094-19099** Adviezen van de Adviescommissie Bijzondere Voorzieningen voor dienst- en reserveplichtig personeel van het Koninklijk Nederlands-Indisch Leger (KNIL).
1973 - 1981
Alfabetisch geordend op achternaam.
19094 Chamberlain - Freeth, 1974 - 1981, pak
19095 Galen Last, van - Klaare, 1974 - 1980, pak
19096 Koningsberger - Overmaire, 1973 - 1980, pak
19097 Paans - Ruytenbeek, 1974 - 1980, pak
19098 Schlette - Tholense, 1973 - 1980, pak
19099 Tielman - Willemsen, 1973 - 1979, pak
- 19100-19101** Rapport van het Werk- en Advies-College (WAC) Immateriële Hulpverlening aan Oorlogsslachtoffers.
1977
19100 Band 1 en 2, 1977, pak
19101 Band 3 en 4, 1977, pak
- 19330-19342** Comité Nationale Viering Bevrijding 1980.
1977 - 1981
19330 Voorbereidende werkzaamheden, 1979, omslag

-
- 19331** Statuten en ministeriële beschikkingen, 1979 - 1980, omslag
- 19332** Vergaderstukken, 1979 - 1980, pak
- 19333** Algemeen, 1979 - 1980, omslag
- 19334-19336** Ingekomen en minuten van uitgegane stukken.1979 - 1981
- 19334** Ingekomen stukken, 1979 - 1980 juni, pak
- 19335** Ingekomen stukken, 1980 juli - 1981, pak
- 19336** Minuten van uitgegane stukken, 1979 - 1981, pak
- 19337** Vergaderstukken van de Werkgroep Discussiefilm, 1979 - 1980, omslag
- 19338** Samenwerking en tentoonstellingen, 1979 - 1980, omslag
- 19339** Vergaderstukken van het Dagelijks Bestuur, 1980, omslag
- 19340** Publiciteitsoverzichten, 1980, omslag
- 19341** Begrotingen, 1980, omslag
- 19342** Vaststelling van de subsidie voor de activiteiten van 1980, alsmede het verslag van de werkzaamheden van het comité, 1980 - 1981, omslag

7 HOOFDBUREAU LANDELIJK CONTACT EN TAAKVOORGANGERS 1970 - 1982 (LC)

1965 - 1970 Afdeling Landelijk Contact.

- 19102-19114** Personeelsaangelegenheden.
1953 - 1981
- 19102** Correspondentie met Bureau Limburg met betrekking tot de omvang van de formatie, 1953 - 1968, omslag
- 19103** Uitbreiding van de formatie van de Hoofdafdeling Maatschappelijk Opbouwwerk ten behoeve van de onderafdelingen Woonwagewerk en Migratie, 1965, omslag
- 19104** Prognoses van het personeelsbestand van de provinciale bureaus van het Landelijk Contact, 1968 - 1973, pak
- 19105** Overleg met de provinciale hoofden, 1970 - 1973, pak
- 19106** Bezetting van de provinciale bureaus, 1973, omslag
- 19107** Inspraak bij sollicitatieprocedures en benoeming van personeel op de provinciale bureaus, 1975 - 1977, omslag
- 19108** Formaties, taakomschrijvingen en rangen van de administratie van de provinciale bureaus en het Landelijk Contact, 1975 - 1981, omslag
- 19109** Toekomstige verdeling van inspecteursplaatsen over de provinciale bureaus, 1977, omslag
- 19110** Formatiebeleid Gezinsverzorging, 1977 - 1981, omslag
- 19111** Uitbreiding met tijdelijke arbeidskrachten bij de provinciale bureaus, 1977 - 1981, omslag
- 19112** Taak en plaats van de provinciale bureaus, 1978 - 1980, omslag
- 19113** Personeelsuitbreidingen bij de provinciale bureaus, 1978 - 1981, omslag
- 19114** Positie van de stafmedewerkers van het Hoofdbureau Landelijk Contact, 1979 - 1980, omslag
- 19115** Samenwerking tussen vertegenwoordigers van de provinciale opbouworganen en de provinciale bureaus van de Afdeling Landelijk Contact.
1954 - 1966 1 pak
- 19116-19157** Commissies, stuurgroepen, projectgroepen, gespreksgroepen en werkgroepen.
1959 - 1982
- 19116** Vergaderstukken van de Commissie Overleg Plaatselijk Welzijnsbeleid, 1959 - 1968, omslag
- 19117** Secretariaatsarchief van de Werkgroep Bejaardenwerk, 1959 - 1969, omslag
- 19118** Vergaderstukken van de Commissie voor Contact en Overleg inzake Bijstand aan Surinamers in Nederland, 1965 - 1972, omslag
- 19119** Werkgroep Landelijk Contact/Organisatie en Efficiency, 1966 - 1969, pak
- 19120** Financiële verslagen van de Interdepartementale Commissie Stimuleringsgebieden, 1967 - 1968, omslag
- 19121** Werkgroep Interne Organisatie, 1968 - 1969, omslag
- 19122** Werkgroep Organen van Overleg en Advies, 1968 - 1969, omslag
- 19123** Interdepartementale Werkgroep Jeugdwerkloosheid, 1968 - 1970, pak
- 19124** Werkgroep Delegatiemogelijkheden, 1968 - 1973, omslag
- 19125** Vergaderverslagen van de Werkgroep Samenlevingsopbouw, 1970 - 1973, omslag

- 19126-19127** Werkgroep Maatschappelijke Dienstverlening. 1970 - 1976
19126 Algemeen, 1970 - 1973, pak
19127 Vergaderverslagen met commentaren op de ontwerp-Rijksbijdrageregeling Kinderdagverblijven, 1975 - 1976, omslag
- 19128** Werkgroep Stadsvernieuwing, 1973 - 1976, omslag
- 19129** Werkgroep Communicatie, 1975, omslag
- 19130** Secretariaatsarchief van de Werkgroep Voorzieningen Ex-psi­chiatrische Patiënten, 1976 - 1977, omslag
Zie voor vergaderingen van het ministerie waar het Landelijk Contact aan deelnam inv.nrs. 19236-19284.
- 19131** Instelling Werkgroep Uitvoering Delegatie, 1976 - 1978, omslag
Zie voor stukken betreffende de organisatie van het Landelijk Contact inv.nr. 3094 (reeks).
- 19132** Bevindingen van de Werkgroep Gevolgen Decentralisatie Directoraat-Generaal Maatschappelijke Ontwikkeling, 1977, omslag
- 19133** Commissie Beoordeling Meerjarenwelzijnsplannen, 1977, omslag
- 19134** Werkgroep Evaluatie Proefonderzoek Kleine Gemeenten, 1977, omslag
- 19135** Bevindingen van de Werkgroep Steekproef Financiële Controle van de Algemene Bijstandswet, 1977 - 1978, pak
- 19136** Secretariaatsarchief van de Commissie Jubileum 25 Jaar Landelijk Contact, 1977 - 1978, pak
Zie voor stukken betreffende de organisatie van het Landelijk Contact inv.nrs. 19158-19174.
- 19137** Vergaderverslagen van de Denkgroep Organisatie en Personeel, 1977 - 1978, omslag
- 19138** Verslagen van de Werkgroep Financiële Afdelingen, 1977 - 1981, omslag
- 19139** Vergader- en jaarverslagen van de Dienstcommissie Landelijk Contact, 1977 - 1982, pak
Zie voor personeelsaangelegenheden van het Landelijk Contact inv.nrs. 19102-19114.
- 19140** Rapport van de Werkgroep Uitvoering Rijksbijdrageregeling Sociaal-Culturele Activiteiten betreffende de uitvoeringsaspecten van deze regeling. Met geleidebrieven, 1978, omslag
- 19141** Vergaderstukken van de Werkgroep Evaluatie Directoraat-Generaal Maatschappelijke Ontwikkeling (DGMO), 1978, omslag
Zie voor inschakeling van bureaus Landelijk Contact bij de evaluatie inv.nr. 19265.
- 19142** Secretariaatsarchief van de Projectgroep Taak en Functie van het Landelijk Contact, 1978 - 1979, omslag
Zie voor stukken betreffende de organisatie van het Landelijk Contact inv.nrs. 19158-19174.
- 19143** Vergaderingen van de Werkgroep Decentralisatie Rijkstaken Bijstandszaken, 1978 - 1979, omslag
- 19144** Samenstelling van verschillende werkgroepen, 1978 - 1981, omslag
- 19145** Vergaderstukken van de Werkgroep Nadere Uitwerking Rapport de Bijstandsconsulent, 1978 - 1981, omslag
Zie voor de opzet en totstandkoming van het onderzoek naar het Bijstandsconsulentschap inv.nr. 19180.
- 19146** Gespreksgroep Ontwikkeling Procedure Landelijk Contact Indirecte Financiering, 1979, omslag
- 19147** Instelling en vergaderstukken van de Stuurgroep Relatie Landelijk Contact en Directie Culturele Minderheden, 1979 - 1980, pak
- 19148** Opheffing van de Stuurgroep Financieel Economische Zaken, 1979 - 1980, omslag

Zie voor stukken betreffende de organisatie van het Landelijk Contact inv.nrs. 19158-19174.

- 19149** Interdepartementale Werkgroep Residentiële Voorzieningen voor Jeugdigen, 1979 - 1981, omslag
- 19150-19154** Werkgroep Taak en Functie Landelijk Contact.1979 - 1982
Zie voor personeelsaangelegenheden van het Landelijk Contact inv.nrs. 19102-19114.
- 19150** Nota's van de werkgroep inzake functie, taak en werkwijze van de buitendiensten Landelijk Contact, 1979, omslag
- 19151** Totstandkoming van de werkgroep, 1979 - 1980, omslag
- 19152** Inventarisatie van knelpunten door de werkgroep, 1980 - 1981, pak
- 19153-19154** Vergaderstukken.1980 - 1982
- 19153** 1980 - 1981, pak
- 19154** 1982, pak
- 19155** Vergaderingen van de Werkgroep Verhouding Landelijk Contact Bejaardenbeleid, 1980 - 1981, omslag
- 19156** Werkgroep Klachtrecht, 1981 - 1982, omslag
- 19157** Werkgroep Relevante Informatie, 1982, pak
- 19158-19174** Organisatie. 1962 - 1981
- 19158** Reorganisatie van het Plaatselijk Maatschappelijk Contact, 1962 - 1968, pak
- 19159** Plaats en taak van Landelijk Contact ten opzichte van de Directie Bijstandszaken, 1968 - 1969, pak
- 19160** Taak van de provinciale bureaus inzake de civiele verdediging met betrekking tot jeugdigen, 1968 - 1969, omslag
- 19161** Organisatie van het onderzoek naar het Landelijk Contact door de Afdeling Organisatie en Efficiency, 1972 - 1973, pak
- 19162** Organisatie en formatie van het Landelijk Contact, 1973 - 1978, omslag
- 19163** Onderzoek door de Afdeling Organisatie en Efficiency naar de buitendienstfuncties, 1974, omslag
- 19164-19165** Werkpakketten.1975 - 1981
- 19164** Afdeling Financiële en Economische Zaken (FEZ) van de provinciale bureaus Landelijk Contact, 1975 - 1980, pak
- 19165** Afdeling Maatschappelijke Ontwikkeling (MO) en Maatschappelijke Dienstverlening (MD) van de provinciale bureaus Landelijk Contact, 1976 - 1981, omslag
- 19166** Secretariaatsarchief van de Voorbereidingsgroepen Integratie Buitendiensten Directoraat-Generaal Maatschappelijke Ontwikkeling, 1976 - 1977, pak
- 19167** Onderzoeksvoorstel structuur van provinciale bureaus Landelijk Contact, 1977, omslag
- 19168** Bedrijfsvoering van de bureaus Landelijk Contact, 1977 - 1978, omslag
- 19169** Inpassing van de Rijksinspectie Jeugdzaken en Volksontwikkeling bij

- de provinciale bureaus Landelijk Contract, 1977 - 1978, omslag
- 19170** Nota's inzake het management bij de provinciale bureaus en inzake de toekomst van de buitendienst van het Landelijk Contact, 1977 - 1978, omslag
- 19171** Overdracht van de zorg voor woonwagens, standplaatsen en financiering aan het Ministerie van Volkshuisvesting en Ruimtelijke Ordening, 1978 - 1981, pak
- 19172** Adviezen over de taak van de buitendienst met betrekking tot de Rijksbijdrageregeling Sociaal Culturele Activiteiten, 1979, omslag
- 19173** Organisatiemodel voor de provinciale bureaus Landelijk Contact, 1979, omslag
- 19174** Opheffing van de buitendienst van de Afdeling Molukkers en overdracht van deze taken aan de daarvoor in aanmerking komende provinciale bureaus Landelijk Contact, 1979 - 1980, omslag
- 19175-19181** Onderzoeken.
1962 - 1982
- 19175** Voorbereiden en vaststellen van enquêtes met betrekking tot de gezinsverzorging, 1962 - 1969, pak
- 19176-19177** Gesubsidieerde dorps- en wijkcentra. 1962 - 1974
- 19176** Noord-Holland, 1962 - 1974, omslag
- 19177** Zuid-Holland, 1969 - 1973, omslag
- 19178** Houding van Nederlanders ten opzichte van Ambonezen in verschillende provincies, 1968 - 1970, pak
- 19179** Onderzoek door het Instituut voor Arbeidsvraagstukken (IVA) naar het functioneren van de Gemeentelijke Sociale Diensten, 1975 - 1979, pak
- 19180** Opzet en totstandkoming van het onderzoek naar het Bijstandsconsulentschap in het kader van de Algemene Bijstandswet, 1977 - 1982, pak
- 19181** Ouderparticipatie bij kinderdagverblijven, 1980, omslag
Bevat brief aan de Tweede Kamer.
- 19182** Aanwijzingen voor de subsidiëring van kosten voor maatschappelijk werk ten behoeve van buitenlandse arbeiders.
1963 - 1975 1 omslag
- 19183-19187** Werkbezoeken van de minister, de staatssecretaris en de Vaste Kamercommissie van Cultuur, Recreatie en Maatschappelijk Werk (CRM) in de provincies.
1963 - 1981
Niet nader onder te verdelen.
- 19183** 1963 - 1970, omslag
- 19184** 1974 - 1978, pak
- 19185** 1975 - 1978, pak
- 19186** 1979, omslag
- 19187** 1979 - 1981, pak
- 19188-19284** Vergaderingen.
1968 - 1982
- 19188-19206** Interne vergaderingen. 1968 - 1982
- 19188-19193** Team- en stafvergaderingen van het Hoofdbureau Landelijk Contact. 1968 - 1982

- 19188** 1968 - 1977, omslag
19189 1978, omslag
19190 1979, pak
19191 1980, omslag
19192 1981, pak
19193 1982, omslag
19194 Van de hoofdcontactambtenaren, 1972 - 1974, omslag
19195 Algemene stafmedewerkersvergaderingen, 1972 - 1977, omslag
19196 Van het Hoofdbureau Landelijk Contact, 1972 - 1978, pak
19197 Van de medewerkers van het Hoofdbureau Landelijk Contact, 1973 - 1977, omslag

19198-19200 Van het Overleg Landelijk Contact.1973 - 1982
 Niet nader onder te verdelen.
19198 1973 - 1976, pak
19199 1977 - 1979, pak
19200 1978 - 1982, pak
19201 Besluitenlijsten van de stafvergaderingen, 1975 - 1977, pak

19202-19203 Kernteamvergaderingen van de provinciale bureaus.1976 - 1981
 Niet nader onder te verdelen.
19202 1976 - 1977, pak
19203 1977 - 1981, omslag
19204 Staf- en kernteambesprekingen van provinciale bureaus Landelijk Contact, 1977 - 1978, pak
19205 Vergaderingen van het Landelijk Contact betreffende de personele behoefte in het kader van de Wet op de Indirecte Financiering, 1980, omslag
19206 Verslagen van vergaderingen met beleidsdirecties, 1980 - 1982, pak

19207-19235 Externe vergaderingen.1972 - 1982

19207-19209 Verslagen van kwartaalgesprekken.1972 - 1977
19207 Gesprekken met stafmedewerkers van de provinciale bureaus Landelijk Contact en de Afdeling Sociale Revalidatie en het Bureau Financiële Zaken, Bejaardenwerk en Sociale Revalidatie, 1972 - 1973, omslag

19208-19209 Gesprekken met stafmedewerkers van provinciale bureaus Landelijk Contact en medewerkers van de Afdeling Sociale Revalidatie.1973 - 1977
19208 1973 - 1974, pak
19209 1975 - 1977, pak

19210-19215 Kringvergaderingen.1972 - 1979
19210 Algemeen, 1976 - 1977, omslag
19211 Noord, 1975 - 1979, pak

- 19212** Oost, 1972 - 1979, pak
19213 West, 1975 - 1979, pak
19214 Zuid, 1973 - 1977, pak
19215 Zuid-Oost, 1976 - 1977, omslag
- 19216-19229** Bureauhoofdenvergaderingen.1973 - 1982
19216 1973 jan. - sep., pak
19217 1973 okt. - 1974, pak
19218 1975, pak
19219 1976, pak
19220 1977, pak
19221 1978 jan. - mei, pak
19222 1978 juni - dec. , pak
19223 1979 jan. - sep. , pak
19224 1979 okt. - dec. , omslag
19225 1980, pak
19226 1981 jan. - mrt. , pak
19227 1981 apr. - juni, pak
19228 1981 juli - dec. , pak
19229 1982 jan. - juli, omslag
- 19230-19233** Met hoofden van de Afdeling Financieel-
 Economische Zaken (FEZ) van de provinciale bureaus
 Landelijk Contact.1974 - 1982
 Niet nader onder te verdelen.
19230 1974 - 1976, pak
19231 1977 - 1978, pak
19232 1978 - 1982, pak
19233 1979, omslag
- 19234** Vergaderingen van het Regionaal Overleg Noord,
 1979 - 1982, pak
- 19235** Vergaderingen van het Overleg Grootste Gemeenten,
 1981 - 1982, pak
- 19236-19284** Vergaderingen van het ministerie waar het Landelijk Contact aan
 deelneemt.1972 - 1982
19236 Verslagen van werkbeprekingen met de
 staatssecretaris over het emancipatiebeleid, 1978,
 omslag
19237 Verslagen van werkbeprekingen met de minister en
 staatssecretaris met de Centrale Directie Planning en
 Coördinatie, 1979 - 1982, omslag
- 19238-19244** Centrale Afdelingen.1977 - 1982
19238-19240 Centrale Directie Personeelszaken en
 Arbeidsvoorwaarden.1977 - 1981
19238 1977 - 1978, pak
19239 1979 - 1980, omslag
19240 1981, omslag
- 19241-19243** Centrale Directie Financiële en
 Economische Zaken.1977 - 1982
 Tussen 1974 en 1982 een afdeling.
19241 Afdeling Verificatie en

			Interne Controle en Afdeling Coördinatie en Beleidsontwikkeling, 1977 - 1979, omslag
		19242	En de Accountantsdienst, 1977 - 1981, omslag
		19243	Afdeling Verificatie en Interne Controle, de Afdeling Coördinatie en Beleidsontwikkeling en de Afdeling Coördinatie en Samenwerkingsorgaan, 1980 - 1982, omslag
		19244	Centrale Directie Planning en Coördinatie, 1979 - 1982, pak
	19245-19269		Directoraat-Generaal Maatschappelijke Ontwikkeling (DGMO).1972 - 1982
		19245-19259	Directie Maatschappelijke Dienstverlening.1972 - 1982
		19245-19246	Vergaderingen met stafmedewerkers van afdelingen van de Directie Maatschappelijke Dienstverlening.1972 - 1974
19245	1972 - 1973, pak		
19246	1974, pak		
		19247-19249	Vergaderingen met sectorhoofden van de Afdeling Maatschappelijke Dienstverlening.1975 - 1977
19247	1975, pak		
19248	1976, pak		
19249	1977, pak		
		19250	Richtlijnen betreffende de tarieven in dagverblijven voor gehandicapte en gezinvervangende tehuizen van de Afdeling Sociale Revalidatie, 1976 - 1981, omslag
		19251-19256	Vergaderingen van de

hoofden
Maatschappelijk
Opbouwwerk,
werkverband
Maatschappelijke
Dienstverlening.1977 -
1982

Niet nader onder te verdelen.

19251 1977 - 1981, omslag
19252 1977 - 1982, pak
19253 1978 - 1980, pak
19254 1980, pak
19255 1981, pak
19256 1981 - 1982, pak

19257-19259 Vergaderingen van de
hoofden
Maatschappelijk
Opbouwwerk,
werkverband Dienst
Sociaal en Cultureel
Planbureau.1979 - 1982

Geordend op vergaderjaar.

19257 19801979 - 1980, pak
19258 19811980 - 1981, pak
19259 19821982, pak

19260-19261 Stafvergaderingen.1976 - 1980
19260 1976 - 1978, omslag
19261 1979 - 1980, pak

19262-19264 Directie Sociaal-Cultureel Werk.1976 -
1981

19262 Verslagen van
besprekingen met de
staatssecretaris en de
Directie Sociaal-
Cultureel Werk, 1976 -
1978, pak
19263 Over verbetering van de
samenwerking bij de
Afdeling Beheer en
Exploitatie Internaten,
1978, omslag

Tot 1981 Hoofdafdeling Bijzonder Jeugdwerk in Internaatsverband.

19264 Vergaderingen, 1979 -
1981, omslag
19265 Inschakeling van bureaus Landelijk
Contact (LC) bij evaluatieprogramma's,
1978, omslag

19266-19269 Directie Coördinatie
Emancipatiebeleid.1979 - 1981
In 1980 overgegaan naar het Ministerie van
Sociale Zaken. Niet nader onder te verdelen.

- | | | | |
|--------------------|---|---|--|
| | | 19266 | 1979, omslag |
| | | 19267 | 1980, omslag |
| | | 19268 | 1980 - 1981, pak |
| | | 19269 | 1981, omslag |
| 19270-19274 | Directie Bijstandszaken.1976 - 1982 | | |
| | 19270-19273 | Provinciale consultants.1976 - 1982
Niet nader onder te verdelen. | |
| | | 19270 | 1976 - 1979, pak |
| | | 19271 | 1978, pak |
| | | 19272 | 1980, pak |
| | | 19273 | 1980 - 1982, omslag |
| | 19274 | Centrale Directie Financiële en
Economische Zaken (CDFEZ), 1980 -
1981, omslag | |
| 19275-19284 | Verslagen van vergaderingen in Huize Gerner te
Dalfsen.1972 - 1982 | | |
| | 19275-19281 | Met diverse bestuursorganen van het
ministerie.1972 - 1982 | |
| | | 19275 | 1972 - 1973, pak |
| | | 19276 | 1974, pak |
| | | 19277 | 1975 - 1976, pak |
| | | 19278 | 1977 - 1978, pak |
| | | 19279 | 1979 jan. - apr., pak |
| | | 19280 | 1979 sep. - dec., pak |
| | | 19281 | 1980 - 1982, omslag |
| | 19282-19284 | Met (Centrale) Directies.1979 - 1982 | |
| | | 19282 | Directie Bijstandszaken,
1979 - 1982, pak |
| | | 19283 | Directie
Maatschappelijke
Dienstverlening, 1980 -
1981, pak |
| | | 19284 | Directie Culturele
Minderheden, 1981,
omslag |
| 19285-19293 | Adviezen over wet- en regelgeving en beleid.
1969 - 1982 | | |
| | 19285 | Instelling van Vaste Colleges van Advies en Bijstand aan de Regering
(ingevolge artikel 87 van de Grondwet), 1969 - 1980, omslag | |
| | 19286 | Harmonisatie Welzijnsbeleid, 1972 - 1978, pak | |
| | 19287 | Commissies ex artikel 6j van de Wet op de Bejaardenoorden, 1974 -
1979, omslag | |
| | 19288 | Herstructurering van het welzijnsbeleid in Limburg, 1975 - 1979,
omslag | |
| | 19289 | Besluiten en reglementen met betrekking tot de zorg voor
woonwagenbewoners, 1976 - 1978, omslag | |
| | 19290 | Ontwerp-Rijksbijdrageregeling Gecoördineerd Bejaardenwerk, 1976
- 1981, pak | |
| | 19291 | Nota's over natuurbescherming, 1977 - 1981, omslag | |

-
- 19292-19293** Rijksbijdrageregeling Sociaal-Cultureel Werk. 1977 - 1982
Niet nader onder te verdelen.
- 19292** 1977 - 1978, pak
19293 1978 - 1982, omslag
- 19294-19296** Bijstandsverlening.
1970 - 1979
- 19294** Aan religieuzen, 1970 - 1977, omslag
19295 Aan vreemdelingen, 1971 - 1979, omslag
19296 Aan woonwagengewoners, 1973 - 1979, pak
- 19297-19298** Instructie voor de controle van de bijstandverlening in de gemeenten welke uitgevoerd wordt door de provinciale bureaus Landelijk Contact.
1973 - 1981
- 19297** 1973 - 1976, omslag
19298 1980 - 1981, pak
- 19299** Instructies voor de controles bij instellingen voor de gezinsverzorging in verband met subsidie aan deze instellingen.
1974 - 1976 1 omslag
- 19300** Evaluatie van het rapport van de Werkgroep Woonwagenwerk.
1976 - 1977 1 omslag
- 19301** Welzijnsbeleid betreffende deelgemeentenbestel Rotterdam (Convenant Rotterdam).
1976 - 1979 1 omslag
- 19302** Inrichting van de woonwagencentra.
1976 - 1980 1 omslag
- 19303** Behandeling van de concept-Rijksbijdrageregeling voor Kinderdagverblijven.
1976 - 1981 1 omslag
- 19304** Opnamebeleid van werkplaatsen in het kader van de Wet Sociale Werkvoorzieningen (WSW).
1977 1 omslag
- 19305** Voorbereiden en evalueren van een voorlichtingsbijeenkomst inzake de Nota Landelijke Gebieden.
1977 1 pak
- 19306** Beantwoorden van kamervragen over het Nollensyndicaat inzake de probleemverheldering rondom de integratie van gezondheidszorg en de handelwijze van dhr. A. Nollen, directeur van zwakzinnigenconcern Stichting Samivoz.
1977 - 1978 1 omslag
- 19307** Circulaires aan de provinciale bureaus inzake de zorg voor werklozen.
1977 - 1978 1 omslag
- 19308** Werkinstructies voor de administratieve handelingen bij het Bureau Landelijk Contact.
1977 - 1978 1 omslag

- 19309-19313** Maandrapportages inzake de toepassing van de Algemene Bijstandswet.
1977 - 1982
- 19309** Bureau Noord-Holland, 1977 - 1978, omslag
- 19310** Bureau Zuid-Holland, 1977 - 1982, pak
- 19311** Bureau Zeeland, 1978 - 1982, pak
- 19312** Bureau Noord-Brabant, 1980, omslag
- 19313** Bureau Limburg, 1977 - 1982, omslag
- 19314** Informatie- en werkbijeenkomsten van de Buitendienstafdeling Woonwagenzaken.
1978 - 1980 1 omslag
- 19315** Toepassing van de Rijksbijdrageregeling Sociaal Culturele Activiteiten.
1978 - 1981 1 pak
- 19316** Reacties van de Directie Bijstandszaken op de Nota Landelijk Contact.
1979 1 pak
- 19317** Werkgelegenheid en werkloosheid in het Noorden.
1979 1 omslag
- 19318** Toelating (verzoeken) van nieuwe instellingen in het kader van de gewijzigde Algemene Bijstands Wet (ABW).
1979 - 1980 1 omslag
- 19319** Toelating van instellingen en stichtingen tot de indirecte financiering.
1979 - 1981 1 omslag
- 7.1 GEDEPONEERDE COMMISSIES**
- 19320** Vergaderstukken van de Projectgroep Breekpunten Samenlevingsopbouw.
1976 1 omslag
- 19321** Instelling en vergaderstukken van de Werkgroep Dienstreizen Landelijk Contact.
1976 - 1979 1 pak
- 19322** Vergaderstukken van de Werkgroep Doorlichting Administratie.
1977 - 1979 1 pak
- 19323-19325** Stuurgroep Financieel Economische Zaken (FEZ).
1977 - 1987
- 19323** Instelling, 1977 - 1978, omslag
- 19324** Reacties van provinciale bureaus op circulaire LC U 6758, LC U 7070, LC U 7491 en LC U 7122 betreffende rapportage over de toepassing van een controlemethodiek in de gemeente, 1978, omslag
- 19325** Vergaderstukken, 1978 - 1987, omslag
- 19326** Gespreksgroep Hammega die als taak had het aandragen van elementen om tot een afbakening en nadere precisering van taken tussen het Landelijk Contact, de Centrale Hoofdafdeling Financiële Economische Zaken, de Accountantsdienst, het Directoraat-Generaal Maatschappelijke Ontwikkeling en de Directie Bijstandszaken te komen.
1978 - 1980 1 omslag
- 19327-19328** Stuurgroep Buitendienst en Uitvoering Rijksbijdrageregeling Sociaal Culturele

Activiteiten (BEURS).

1978 - 1981

19327 Algemeen, 1978 - 1981, pak

19328 Verslagen van vergaderingen, 1978 - 1981, omslag

19329

Vergaderstukken van de Werkgroep Relatie Financieel Economische Zaken.

1980 - 1982

1 pak

8 KAARTEN EN TEKENINGEN GROTER DAN A4, GELICHT UIT DE DOSSIERS

30000	Kaart uit inv.nr. 5044
30001	Kaart uit inv.nr. 2374
30002	Tekening uit inv.nr. 6539
30003	Tekening uit inv.nr. 2839
30004	Kaart uit inv.nr. 4995
30005	Tekening uit inv.nr. 6838
30006	Kaart uit inv.nr. 6111
30007	Bouwtekening uit inv.nr. 4532
30008	Plattegrond uit inv.nr. 4534
30009	Bouwtekening uit inv.nr. 2881
30010	Plattegrond uit inv.nr. 2979
30011	Kaarten uit inv.nr. 3012
30012	Kaarten uit inv.nr. 4253
30013	Kaart uit inv.nr. 2440
30014	Tekening uit inv.nr. 2519
30015	Tekening uit inv.nr. 2843
30016	Tekening uit inv.nr. 7198
30017	Tekeningen uit inv.nr. 7204
30018	Tekeningen uit inv.nr. 2889
30019	Tekeningen uit inv.nr. 2852
30020	Tekening uit inv.nr. 2920
30021	Tekeningen uit inv.nr. 3007
30022	Tekeningen uit inv.nr. 4205
30023	Tekeningen uit inv.nr. 6968
30024	Kaarten uit inv.nr. 5805
30025	Kaarten uit inv.nr. 5810

30026	Kaarten uit inv.nr. 5804
30027	Kaarten uit inv.nr. 5808
30028	Kaarten uit inv.nr. 5803
30029	Tekeningen uit inv.nr. 5807
30030	Kaarten uit inv.nr. 4762
30031	Kaarten en tekeningen uit inv.nr. 3010
30032	Tekeningen uit inv.nr. 4263
30033	Kaarten uit inv.nr. 2441
30034	Tekeningen uit inv.nr. 2825
30035	Kaarten en tekeningen uit inv.nr. 2043
30036	Kaarten en tekeningen uit inv.nr. 2042
30037	Tekeningen uit inv.nr. 4180
30038	Tekeningen uit inv.nrs. 4182-4184
30039	Tekeningen uit inv.nrs. 4186 en 4187
30040	Tekeningen uit inv.nr. 4210
30041	Tekeningen uit inv.nr. 4191
30042	Tekeningen uit inv.nr. 4192
30043	Kaart uit inv.nr. 2997
30044	Kaart uit inv.nr. 2984
30045	Tekeningen uit inv.nr. 4211
30046	Kaarten uit inv.nr. 4229
30047	Kaarten uit inv.nr. 4230
30048	Kaarten uit inv.nr. 4974
30049	Kaart uit inv.nr. 4998
30050	Kaarten uit inv.nr. 4933
30051	Kaarten uit inv.nr. 4925
30052	Kaarten uit inv.nr. 4994

30053	Kaarten uit inv.nr. 5043
30054	Kaarten uit inv.nr. 5062
30055	Tekeningen uit inv.nr. 5039
30056	Kaarten uit inv.nr. 5057
30057	Kaarten uit inv.nr. 5067
30058	Tekeningen uit inv.nr. 4898
30059	Kaarten uit inv.nr. 5012
30060	Kaart uit inv.nr. 1090
30061	Kaarten plattegronden uit inv.nr. 1090
30062	Tekeningen uit inv.nr. 5007
30063	Tekeningen uit inv.nr. 660
30064	Tekeningen uit inv.nr. 5125
30065	Kaarten uit inv.nr. 39
30066	[geen beschrijving]
30067	Kaarten uit inv.nr. 5072
30068	Kaarten uit inv.nr. 5446
30069	Bouwtekeningen uit inv.nr. 7131
30070	Kaarten uit inv.nr. 4724
30071	Bouwtekeningen uit inv.nr. 7205
30072	Tekening uit inv.nr. 7202
30073	Tekeningen uit inv.nr. 7201
30074	Kaarten uit inv.nr. 18121
30075	Tekeningen uit inv.nr. 4946
30076	Tekeningen uit inv.nr. 6382
30077	Bouwtekeningen uit inv.nr. 6770
30078	Bouwtekeningen uit inv.nr. 6769
30079	Tekeningen uit inv.nr. 4179

- 30080 Tekeningen uit inv.nr. 4904
- 30081 Tekening uit inv.nr. 4185
- 30082 Tekeningen uit inv.nr. 5031
- 30083 Tekeningen uit inv.nr. 5148
- 30084 [geen beschrijving]