



Nationaal Archief
Ministerie van Onderwijs, Cultuur en
Wetenschap

Nummer Toegang: 2.11.50

Inventaris van het archief van het Staatsbosbeheer, 1899-1950

Versie: 27-03-2022

CAS 107

Nationaal Archief, Den Haag 2006

This finding aid is written in Dutch.

I N H O U D S O P G A V E

Beschrijving van het archief.....	5
Aanwijzingen voor de gebruiker.....	6
Openbaarheidsbeperkingen.....	6
Beperkingen aan het gebruik.....	6
Materiële beperkingen.....	6
Aanvraaginstructie.....	6
Citeerinstructie.....	6
Archiefvorming.....	7
Geschiedenis van de archiefvormer.....	7
Organisatieschema's.....	8
Overzicht hoger personeel SBB 1899-1950.....	11
Technisch personeel hoofdkantoor.....	11
Administratief personeel en hoofdkantoor.....	12
Geschiedenis van het archiefbeheer.....	14
De verwerving van het archief.....	14
De verwerving van het archief.....	14
Inhoud en structuur van het archief.....	15
Inhoud.....	15
Selectie en vernietiging.....	15
Verantwoording van de bewerking.....	15
Ordening van het archief.....	16
Verwant materiaal.....	17
Beschikbaarheid van kopieën.....	17
Overzicht van geraadpleegde bronnen.....	17
Beschrijving van de series en archiefbestanddelen.....	19
1 Stukken van algemene aard.....	19
2 Stukken betreffende afzonderlijke onderwerpen.....	22
2.1 Organisatie.....	22
2.2 Personeel.....	24
2.3 Taak.....	25
2.3.1 Algemeen bosbouwkundige taken.....	25
2.3.2 Verkrijging en verlies van onroerende zaken.....	26
2.3.3 Het aangaan van zakelijke rechten.....	43
2.3.4 Het aangaan van relatieve rechten.....	44
2.3.5 Beheer.....	45
2.3.6 Verlenen van technische hulp aan gemeenten e.a. publiekrechtelijke lichamen en verenigingen.....	49
2.3.7 Advisering over en uitvoering van de Boswet.....	54
2.3.7.1 Advisering.....	54
2.3.7.2 Uitvoering.....	54
2.3.7.2.1 Algemeen.....	54
2.3.7.2.2 Toezicht op beheer van gemeentebossen.....	55
2.3.7.2.3 Bestrijding ziekten en plagen.....	55
2.3.7.2.4 Regeling kapvergunningen.....	55
2.3.7.2.5 Subsidies.....	55
2.3.8 Behandeling van internationale bosbouwaangelegenheden.....	55
2.3.9 Natuurbescherming en uitvoering Natuurschoonwet 1928.....	56
3 Commissiearchieven.....	63

BESCHRIJVING VAN HET ARCHIEF

Naam archiefblok:

Ministerie van Landbouw, Natuurbeheer en Visserij (LNV): Dienst Staatsbosbeheer (SBB)

Archiefbloknummer:

L1

Omvang:

1338 inventarisnummer(s) 14,50 meter

Taal van het archiefmateriaal:

Het merendeel der stukken is in het Nederlands.

Soort archiefmateriaal:

Normale geschreven, getypte en gedrukte documenten, geen bijzondere handschriften.

Archiefdienst:

Nationaal Archief

Locatie:

Den Haag

Archiefvormers:

Ministerie van Landbouw, Visserij en Voedselvoorziening/Dienst Staatsbosbeheer (1899-1950)

Samenvatting van de inhoud van het archief:

Het archief van het Staatsbosbeheer over de periode 1899-1950 bevat documenten met betrekking tot de organisatie, het personeelsbeleid en de uitvoering van de taken. Daarnaast bevat het een aantal commissiearchieven. In het archief bevinden zich o.a. jaarverslagen, akten met betrekking tot aan- en verkoop van onroerende goederen in de diverse houtvesterijen, stukken met betrekking tot beheer in de diverse houtvesterijen, stukken met betrekking tot diverse ontginningsplannen en stukken betreffende advisering en uitvoering van de Boswet 1922 en natuurbescherming i.h.k.v. de Natuurschoonwet 1928.

Aanwijzingen voor de gebruiker

OPENBAARHEIDSBEPERKINGEN

Volledig openbaar.

BEPERKINGEN AAN HET GEBRUIK

Reproductie van originele bescheiden uit dit archief is, behoudens de algemene regels die gelden voor het kopiëren van stukken, niet aan beperkingen onderhevig. Er zijn geen beperkingen krachtens het auteursrecht.

MATERIËLE BEPERKINGEN

Het archief kent geen beperkingen voor het raadplegen van stukken als gevolg van slechte materiële staat.

AANVRAAGINSTRUCTIE

Openbare archiefstukken kunnen online worden aangevraagd en gereserveerd. U kunt dit ook via de terminals in de studiezaal van het Nationaal Archief doen. Om te kunnen reserveren dient u de volgende stappen te volgen:

1. [Creëer een account of log in.](#)
2. Selecteer in de archiefinventaris een archiefstuk.
3. Klik op 'Reserveer' en kies een tijdstip van inzage.

CITEERINSTRUCTIE

Bij het citeren in annotatie en verantwoording dient het archief tenminste éénmaal volledig en zonder afkortingen te worden vermeld. Daarna kan worden volstaan met verkorte aanhaling.

VOLLEDIG:

Nationaal Archief, Den Haag, Ministerie van Landbouw, Natuurbeheer en Visserij (LNV): Dienst Staatsbosbeheer (SBB), nummer toegang 2.11.50, inventarisnummer ...

VERKORT:

NL-HaNA, Staatsbosbeheer, 2.11.50, inv.nr. ...

Archiefvorming

GESCHIEDENIS VAN DE ARCHIEFVORMER

Goederen van het SBB werden verdeeld in verschillende beheersobjecten, houtvesterijen genaamd. Aan het hoofd van een houtvesterij werd een houtvester aangesteld, die werd bijgestaan door boswachters met als beheersobject een boswachterij. De houtvester was verplicht om goedkeuring te vragen van de directie bij belangrijke initiatieven en desgevraagd van advies te dienen. Jaarlijks moest hij werkplannen voor de houtvesterij opstellen en verantwoording afleggen voor de exploitatie.

Aanvankelijk werd het SBB gezien als een staatsbedrijf in de zin van de Bedrijvenwet 1912 en het werd in 1921 ¹ onder de werkingssfeer van deze wet geplaatst. Spoedig kwam men tot het inzicht dat deze dienst geen commercieel bedrijf kon zijn, zodat de plaatsing in 1925 ² werd ingetrokken.

De eerste jaren van het SBB stonden in het teken van het verwerven van gronden die voor bebossing in aanmerking kwamen. De overheid kocht veel woeste gronden om ze ter bestrijding van de werkloosheid in werkverschaffing te ontginnen tot cultuurgrond. De slechtste gronden werden daarbij bestemd voor bosaanleg. Op deze wijze zijn in Drenthe en Noord-Brabant uitgestrekte bosgebieden ontstaan.

In 1907 werden de bemoeiingen van het SBB uitgebreid door de invoering van het systeem van verlening van renteloze voorschotten en technische hulp van staatswege, eerst aan gemeenten en later ook aan verenigingen en stichtingen van algemeen nut, die tot bebossing van hun woeste gronden wensten over te gaan. In 1914 werd als gevolg van het uitbreken van de oorlog de import van hout beperkt. Om te voorzien in de nationale houtbehoefte dreigde er onverantwoord veel te worden geveld. Dit leidde in 1917 tot instelling van de Nood-Boswet ³. Het SBB kreeg hiermee de bevoegdheid regelend op te treden in het belang van het natuurschoon. De Nood-Boswet werd in 1922 ⁴ vervangen door de definitieve Boswet, waarbij het SBB opnieuw een aantal taken toegewezen kreeg, zoals het toezicht op het beheer van gemeentebossen, de bestrijding van ziekten en plagen, de regeling van kapvergunningen en de verlening van subsidie voor de instandhouding van natuurschoon in bossen. De wettelijke grondslag voor het natuurbehoud vindt zijn oorsprong in de Natuurschoonwet 1928 ⁵. Op grond van deze wet konden eigenaren van landgoederen belangrijke fiscale faciliteiten krijgen, mits zij zich verbonden tot het duurzaam in stand houden van hun bezittingen. Het SBB kreeg door de uitvoering van de Natuurschoonwet een zodanige verzwaring van haar taak, dat in 1929 een reorganisatie ⁶ plaatsvond waarbij ook de bosbouwvoorlichting een plaats kreeg.

Verder kreeg het SBB een belangrijke taak te vervullen in de landschappelijke begeleiding van ruilverkavelingen als gevolg van de uitvoering van de Ruilverkavelingswet 1924 ⁷ en 1938 ⁸. Een nog grotere uitbreiding van werkzaamheden bracht de Bodemproductiebeschikking 1939 ⁹, waarbij bossen en andere houtopstanden alleen met vergunning geveld mochten worden, waaruit dan weer een verplichting tot herbeplanting voortvloeide. Het Rijk verleende hiervoor subsidie na goedkeuring door het SBB. In 1941 werd de behartiging van belangen op het gebied van natuurbescherming, onofficieel, ondergebracht bij het Ministerie van Onderwijs, Kunsten en

1 Wet van 19 maart 1921, Stb. 619

2 Wet van 23 juni 1925, Stb. 237.

3 Wet van 30 augustus 1917, Stb. 575.

4 Wet van 19 mei 1922, Stb. 349.

5 Wet van 15 maart 1928, Stb. 63.

6 KB van 16 februari 1929, Stb. 45.

7 Wet van 31 oktober 1924, Stb. 481.

8 Wet van 20 mei 1938, Stb. 618.

9 Beschikking van de minister van Economische Zaken van 8 december 1939, Directie van de Landbouw Afd. VI, no. 1176; Stcrt. 241.

Wetenschappen (OKenW). Omdat de met landbouwzaken belaste minister bij het SBB over een buitendienst beschikte, werd het SBB aangewezen om de werkzaamheden op het terrein van de natuurbescherming voor het Ministerie van OKenW uit te voeren. Bij KB van 7 mei 1946¹⁰ werd deze taak ook officieel opgedragen aan het Ministerie van OKenW.

Gedurende de oorlogsperiode 1940-1945 kon aanvankelijk nog een deel van de lopende bebossingsplannen worden uitgevoerd, maar de werkzaamheden werden steeds meer bemoeilijkt. Van september 1944 tot juni 1945 werd het contact tussen het hoofdkantoor en de provincies vrijwel geheel verbroken. Een van de eerste nieuwe taken voor het SBB in 1945 was de taxatie van de oorlogsschade aan de bossen ten behoeve van de Dienst Landbouwherstel. Bij het vellen in Duitsland van voor Nederland als herstelbetaling bestemd hout kreeg het SBB ook een omvangrijke taak te vervullen.

In de loop van de tijd heeft het SBB onder verschillende ministeries geressorteed. Bij de instelling in 1899 viel zij onder het Ministerie van Binnenlandse Zaken. In 1902 werd de dienst ondergebracht bij het Departement van Nijverheid en Handel. Hier werd in 1905 de Directie van de Landbouw ingesteld, waar het SBB werd ondergebracht. De Directie van de Landbouw en haar afdelingen en diensten ressorteerden daarna achtereenvolgens onder de departementen van Binnenlandse Zaken en Landbouw (1922-1932), van Economische Zaken (1932-1935), van Landbouw en Visserij (1935-1939), van Economische Zaken (1939), van Landbouw en Visserij (1940-1945) en van Landbouw, Visserij en Voedselvoorziening (1934-1950).

ORGANISATIESCHEMA'S

10 KB van 7 mei 1946, Stb. 109.

1899

Departement van Binnenlandse Zaken

1902

Departement van Waterstaat, Handel en Nijverheid

1905

Departement van Landbouw, Nijverheid en Handel

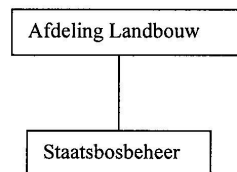

- Technisch Beheer
- Financieel Beheer

1933

Departement van Economische Zaken en Arbeid

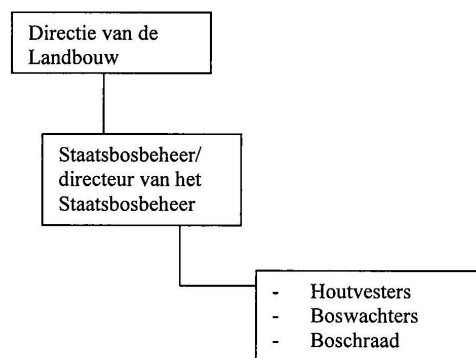

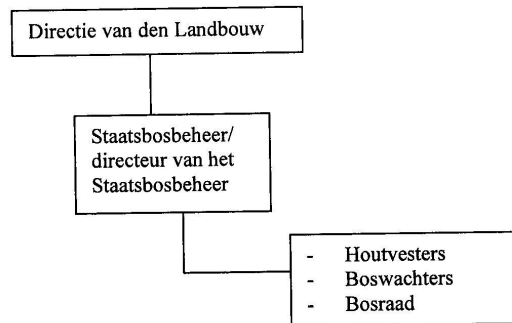
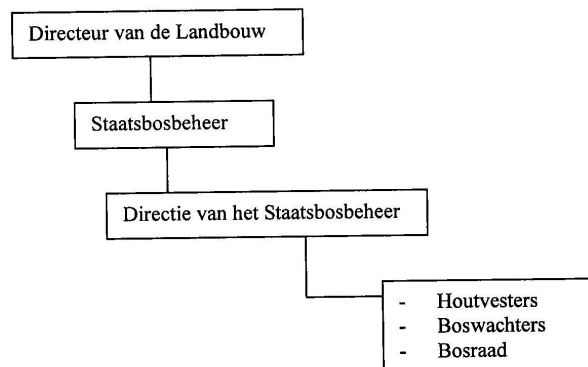
1936Departement van Landbouw en Visserij**1939**Departement van Economische Zaken**1942**Departement van Landbouw en Visserij

1950

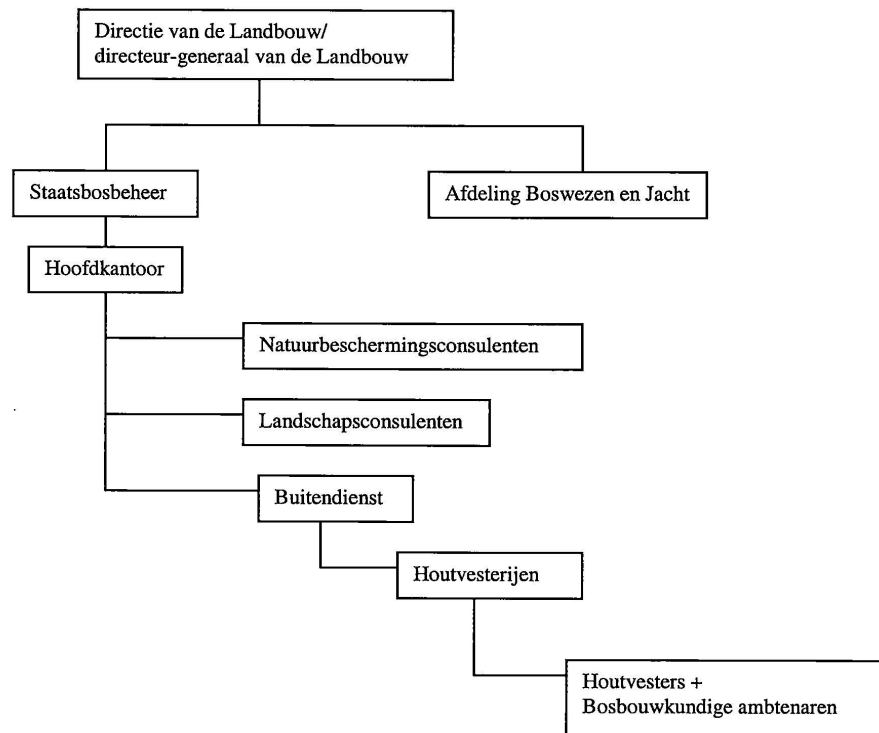
Ministerie van Landbouw, Visserij en Voedselvoorziening**OVERZICHT HOGER PERSONEEL SBB 1899-1950****TECHNISCH PERSONEEL HOOFDKANTOOR**

Inspecteur / Directeur van het Staatsbosbeheer		1899-1951
H.J. Lovink	1899-1902	
E.D. van Dissel	1902-1937	
Dr. J.A. van Steijn	1937-1949	
Ir. F.W. Malsch	1949-1951	
Inspecteur		1924-1951
J.H. Jager Gerlings	1924-1933	
dr. J.A. van Steijn	1930-1937	
ir. F.W. Malsch	1933-1949	
mr. F.B.I.M. Janssens	1939-1951	
G. Gerbranda	1942-1951	

Inspecteur		1924-1951
ir. H.W. van Schenkenberg van Mierop	1949-1951	
Adjunct-inspecteur		1917-1924
J.H. Jager Gerlings	1917-1924	
Houtvester in algemene dienst		
J.J.A.S. van Alphen	1922-1927	
H.W. Malsch	1924-1928	
	1931-1933	
A.M.E. Papenhuijzen	1927-1931	
J.L.W. Blokhuis	1927-1931	
ir. G.A. Overdijkink	1927-1945	
dr. ir. J. de Hoogh	1930-1938	
ir. H.W. van Schenkenberg van Mierop	1932-1942	
ir. L.C. Geerling	1933-1940	
ir. F.W. Burger	1934-1945	
ir. A.A.C. Sprangers	1935-1945	
ir. F.W. Wessels	1935-1942	
Houtvester		1947-1951
ir. G.A. Overdijkink	1947-1951	
ir. F.W. Burger	1947-1951	
dr. A.A.C. Sprangers	1947	
dr. J.R. Beversluis	1947-1951	
ir. W.G. van der Kloot	1948-1950	
ir. C.N.A. de Voogd	1948-1950	
R.J. Benthem	1948-1950	
dr. M.F. Mörzer Bruijns	1949-1950	
ir. A.J. Grandjean	1950	
ir. M. Schrevel	1950	
ir. A.R. Hazemeijer	1950	
ir. A.J. Lanz	1950	
ADMINISTRATIEF PERSONEEL EN HOOFDKANTOOR		
Ambtenaar		1899-1921
J.H. Jager Gerlings	1899-1902	

Ambtenaar		1899-1921
E. Hesselink	1903-1907	
J.A. van Steijn	1907-1911	
P. Boodt	1908-1911	
A.A.C. Sprangers	1909-1911	
P.M. Tutein Nolthenius	1911-1913	
G. Gerbranda	1912-1914	
C.M. van 't Hoff	1914-1916	
J.J.A. van Alphen	1918-1920	
F.W. Malsch	1919-1921	
A.M.E. Papenhuijzen	1919-1921	
J.L.W. Blokhuis	1919-1921	
Referendaris		1937-1951
A.Th.A. Schütz	1937-1951	
Hoofdcommies		1928-1950
Administratief hoofdambtenaar		1950-
A.Th.A. Schütz	1928-1937	
J.Chr. Singelenberg	1942-	
J. van Stralen	1948-	
J.M. van Doorne	1948-	
mr. G. van Ommeren	1950	
Commies		1928-1950
Administratief ambtenaar A ze klas		1950
E. Slaterus	1921-1931	
A.Th.A. Schütz	1921-1928	
J.Chr. Singelenburg	1931-1942	
mej. H.C. Otte	1933-	
mej. J.M. Noordhoff	1938-1947	
J. van Stralen	1939-1948	
J.M. van Doorne	1942-1948	

Administratief ambtenaar A ze klas		1950
Y.A. Zandstra	1942-1948	
A.H. Uiterwaal	1946-1951	
W.J.A. Haring	1948-1951	

GESCHIEDENIS VAN HET ARCHIEFBEHEER

Het archief is afkomstig uit de archiefbewaarplaats van het Ministerie van Landbouw, Natuurbeheer en Visserij te Soesterberg. De archiefbescheiden waren rubrieksgewijs geordend volgens de specifieke rubriekenlijst van het SBB. De mappen betreffende een rubriek stonden in principe bij elkaar, maar de volgorde van de rubrieken binnen het archief was niet de volgorde van de rubriekenlijst. Zoals vaker bij rubrieksordening het geval is, waren ook bij dit archief de rubrieken in feite te weinig fijnmazig onderverdeeld om de onderwerpen snel terug te kunnen vinden. Het kaartsysteem dat als extra toegang was aangelegd gaf wel wat, meer informatie. De bescheiden zaten los in omslagen met meestal het jongste stuk bovenop. Naast het kaartsysteem was het archief ook toegankelijk met behulp van agenda's en indicateurs.

In het verleden is er reeds uit dit archiefdeel vernietigd, maar waarschijnlijk is er niet altijd een proces-verbaal van vernietiging opgemaakt. Voor zover bekend is er niet met incidentele machtiging vernietigd.

DE VERWERVING VAN HET ARCHIEF

Overbrenging van een overheidsarchief

Het archief is krachtens bepalingen van de Archiefwet overgebracht.

DE VERWERVING VAN HET ARCHIEF

Het archief is krachtens bepalingen van de Archiefwet overgebracht.

Inhoud en structuur van het archief

INHOUD

Het archief bevat de volgende aan Staatsbosbeheer gelieerde commissiearchieven:

- Commissie van Bijstand voor het Rijksbosbouwproefstation (1920 - 1932)
- Bijzondere Commissie voor Georganiseerd Overleg in Zaken Rakende de Arbeiders bij het Staatsbosbeheer (1923 - 1941)
- Commissie tot Behandeling van Beroepszaken betreffende de Dienst der Arbeiders bij het Staatsbosbeheer (1924 - 1936)
- Commissie inzake Vervanging van de Iep (1927 - 1928)
- Commissie voor de Boschstatistiek (1927 - 1939)
- Commissie van Advies inzake Afzanding van Duinen onder Wassenaar (1930 - 1932)
- Commissie voor de Houtopmeting (1940 - 1941)
- Commissie tot het Brengen van Meerdere Eenheid in de Afmetingen en de Benamingen der Inlandsche Houtsoorten (Standaarderingscommissie van de Nederlandsche Boschbouwvereniging) (1938 - 1940)

SELECTIE EN Vernietiging

De omvang van het archief bedroeg 84 meter. Hiervan is 54 meter ter vernietiging aangewezen, wat een vernietigingspercentage opleverde van ruim 64%. Na de bewerking is het archief teruggezonden naar het ministerie van LNV.

In de periode 2003 - 2006 heeft er een herbewerking plaats gevonden ten aanzien van het te bewaren bestand. Hierbij is 13 meter archief ter vernietiging aangewezen. Het te bewaren bestand, 17 meter is overgebracht naar het Nationaal Archief.

De selectie heeft plaatsgevonden aan de hand van de volgende twee vernietigingslijsten:

- Lijst, houdende opgaaf van voor vernietiging in aanmerking komende stukken in de archieven van het Ministerie van Landbouw en Visserij en in de archieven van de onder dat ministerie ressorterende commissie en ambtenaren, behorende bij de beschikking van de minister van Landbouw en Visserij en van de minister van Cultuur, Recreatie en Maatschappelijk Werk respectievelijk 29 december 1966, no. PAZ 400, Afdeling Post- en Archiefzaken en van 3 februari 1967, No. 133349, Afdeling Oudheidkunde en Natuurbescherming. Gewijzigd bij beschikking van de minister van Landbouw, Natuurbeheer en Visserij en de minister van Welzijn, Volksgezondheid en Cultuur d.d. 28 juni 1993 No. A93.527.WH/NF.
- Lijst van voor vernietiging in aanmerking komende archiefbescheiden van het onder het Ministerie van Landbouw en Visserij ressorterende Staatsbosbeheer en van de onder deze dienst ressorterende consulentschappen, houtvesterijen, commissies en ambtenaren, alsmede van het Rijksinstituut voor Natuurbeheer en het Rijksinstituut voor Onderzoek in de Bos- en Landschapsbouw 'De Dorschkamp', behorende bij de beschikking van de ministers van Cultuur, Recreatie en Maatschappelijk Werk en van Landbouw en Visserij van 9 november 1976 en 17 november 1976, nrs. Dir. MMA/Ar 186.335 en PAZ 240.

VERANTWOORDING VAN DE BEWERKING

Het archief is aangetroffen in twee gedeelten, een gedeelte bestaande uit 72 meter correspondentie-archief over de periode 1896-1955 en een gedeelte toegangen (agenda's, indicateurs, een kaartsysteem en leggers) betreffende de periode 1899-1950, dat 12 meter omvatte.

ORDENING VAN HET ARCHIEF

De beginsesuur is vastgesteld op 1899, het jaar waarin Staatsbosbeheer als afzonderlijke rijksdienst werd ingesteld. De eindcesuur, 31 december 1950, geeft de overgang aan van het rubriekenstelsel naar de zaaksgewijze ordening. Er is een nieuwe toegang van de te bewaren bestanddelen vervaardigd, ingedeeld volgens de reeds bestaande rubriekenlijst. De volgorde van de rubrieken is om praktische redenen gewijzigd. Eerst zijn de rubrieken A, BK, G en P gebruikt en daarna zijn de resterende rubrieken, die alle houtvesterijen betreffen, op alfabetische volgorde van de bijbehorende rubrieksletters geplaatst. Om de fouten van het gebruikte ordeningsstelsel te ondervangen zijn de omschrijvingen van een aantal rubrieken aangepast. Hierdoor is de toegankelijkheid verbeterd zonder afbreuk te doen aan de bruikbaarheid van het kaartsysteem en de indicateurs.

Archiefbescheiden van commissies kunnen op meerdere plaatsen in de inventaris voorkomen. Achterin de inventaris staan de commissie-archieven, afkomstig uit de rubrieken A en P, waarvan het secretariaat werd gevoerd door personeel van het SBB. Stukken betreffende niet-secretariaatscommissies zijn per onderwerp geplaatst bij de betreffende rubrieken.

Verwant materiaal**BESCHIKBAARHEID VAN KOPIEËN**

Inventarisnummers van dit archief zijn niet in kopievorm beschikbaar

OVERZICHT VAN GERAADPLEEGDE BRONNEN

Dijkman, J.J. *Inventaris van het archief van de houtvesterij Breda van het Staatsbosbeheer (1899-1955)*. Voorschoten: Ministerie van Landbouw en Visserij, 1974, blz. 5-7, 12-14. Haas, T. de. 'De geschiedenis van het Staatsbosbeheer.' uit: *Handboek voor bos- en reservaatwachters*. Utrecht: Staatsbosbeheer, 1985. losbl. Schenk, M.G. en J.B.Th. Spaan (red.). *Met het land voor het land*. Baarn: De Boekerij, 1948. blz. 173-174. *De Organisatie van het Ministerie van Landbouw, Visserij en Voedselvoorziening*. Z. pl.: z. uitg., 1952, blz. 10. *Staatsbosbeheer 1899-1938. Gedenkboek ter gelegenheid van het 40-jarig bestaan van het Staatsbosbeheer*. 's-Gravenhage: Algemene Landsdrukkerij, 1939. *Staatszorg voor de landbouw*. 's-Gravenhage: Directie van den Landbouw, 1913. blz. 116-117, 122-123.

BESCHRIJVING VAN DE SERIES EN ARCHIEFBESTANDDELEN

1 STUKKEN VAN ALGEMENE AARD

- 1-23** Jaarverslagen van het Staatsbosbeheer over de jaren 1899 - 1950.
1900-1951 22 pakken en 1 omslag
Tot en met het jaarverslag over 1916 maken de verslagen van de diverse houtvesterijen en boswachterijen deel uit van het (algemene) jaarverslag.
- | | |
|-----------|--------------|
| 1 | 1899-1904 |
| 2 | 1905-1906 |
| 3 | 1907 |
| 4 | 1908 |
| 5 | 1909 |
| 6 | 1910 |
| 7 | 1911 |
| 8 | 1912 |
| 9 | 1913 |
| 10 | 1915 |
| 11 | 1916 |
| 12 | 1917 |
| 13 | 1918-1920 |
| 14 | 1921, omslag |
| 15 | 1922 |
| 16 | 1923-1925 |
| 17 | 1926-1929 |
| 18 | 1930-1931 |
| 19 | 1932-1935 |
| 20 | 1936-1937 |
| 21 | 1938-1940 |
| 22 | 1941-1943 |
| 23 | 1944-1950 |
- 24-25** Jaarverslagen van boswachterijen over de jaren 1917 - 1940.
1918-1941 1 pak en 1 omslag
Deze jaarverslagen zijn gebruikt bij de totstandkoming van de (algemene) jaarverslagen van het Staatsbosbeheer. Zie ook reeks 26 - 81, sommige boswachterijen vielen eerst niet, later wel onder een houtvesterij.
- | | |
|-----------|----------------|
| 24 | 1917-1923 |
| 25 | 1934-1940, pak |
- 26-81** Jaarverslagen van houtvesterijen over de jaren 1917 - 1950.
1918-1951 56 pakken
Deze jaarverslagen zijn gebruikt bij de totstandkoming van de (algemene) jaarverslagen van het Staatsbosbeheer.
- | | |
|-----------|------|
| 26 | 1917 |
| 27 | 1918 |
| 28 | 1919 |
| 29 | 1920 |
| 30 | 1921 |
| 31 | 1922 |
| 32 | 1923 |
| 33 | 1924 |

34	1925	
35	1926	
36	1927	
37	1928	
38	1929	
39	1930	
40-41	1931	
	40	Assen, Breda, De Eilanden, Emmen.
	41	Haarlem, Kootwijk, Nijmegen.
42-43	1932	
	42	Assen, Breda, De Eilanden, Emmen.
	43	Haarlem, Kootwijk, Nijmegen.
44-45	1933	
	44	Assen, Breda, De Eilanden, Emmen.
	45	Haarlem, Kootwijk, Nijmegen.
46-47	1934	
	46	Assen, Breda, De Eilanden, Emmen.
	47	Haarlem, Kootwijk, Nijmegen.
48-49	1935	
	48	Assen, Breda, De Eilanden, Emmen.
	49	Haarlem, Kootwijk, Nijmegen.
50-51	1936	
	50	Assen, Breda, De Eilanden, Emmen.
	51	Haarlem, Kootwijk, Nijmegen.
52-53	1937	
	52	Assen, Breda, De Eilanden.
	53	Emmen, Haarlem, Kootwijk, Nijmegen.
54-55	1938	
	54	Apeldoorn, Assen, De Eilanden, Emmen.
	55	Haarlem, Nijmegen, Zwolle.
56-57	1939	
	56	Apeldoorn, Assen, Breda, De Eilanden.
	57	Emmen, Haarlem, Nijmegen, Zwolle.
58-59	1940	
	58	Apeldoorn, Assen, Breda, De Eilanden, Emmen.
	59	Eindhoven, Haarlem, Nijmegen, Zwolle.
60-61	1941	
	60	Alkmaar, Apeldoorn, Assen, Breda, Eindhoven.
	61	Emmen, Haarlem, Leeuwarden, Maastricht, Nijmegen, Utrecht, Zwolle.
62-63	1942	
	62	Alkmaar, Assen, Apeldoorn, Breda, Emmen.
	63	Haarlem, Helmond, Leeuwarden, Utrecht, Nijmegen,

Zutphen, Zwolle.

64-65	1943 64 65	Alkmaar, Apeldoorn, Assen, Breda, Emmen. Goes, Haarlem, Leeuwarden, Maastricht, Nijmegen, Utrecht, Zutphen, Zwolle.
66 67	1944 1945	
68-69	1946 68 69	Alkmaar, Apeldoorn, Assen, Breda, Zeeland en het Markiezaat. Emmen, Haarlem, Leeuwarden, Maastricht, Nijmegen, Utrecht, Zutphen, Zwolle.
70-72	1947 70 71 72	Alkmaar, Apeldoorn, Arnhem, Assen. Breda, Eindhoven, Emmen, De Graafschap, Haarlem, Leeuwarden, Maastricht. Nijmegen, Utrecht, Zeeland en het Markiezaat, Zwolle.
73-75	1948 73 74 75	Alkmaar, Apeldoorn, Arnhem, Assen. Breda, Eindhoven, Emmen, De Graafschap, Haarlem. Leeuwarden, Maastricht, Nijmegen, Utrecht, Zeeland en het Markiezaat, Zwolle.
76-78	1949 76 77 78	Alkmaar, Apeldoorn, Arnhem, Assen. Breda, Emmen, De Graafschap, Haarlem, Leeuwarden, Maastricht, Noordoostpolder. Nijmegen, Utrecht, Zeeland en het Markiezaat, Zwolle.
79-81	1950 79 80 81	Alkmaar, Apeldoorn, Arnhem, Assen, Breda. Eindhoven, Emmen, De Graafschap, Haarlem, Helmond. Maastricht, Noordoostpolder, Nijmegen, Zeeland en het Markiezaat, Zwolle.

82	Maandverslagen van houtvesterijen. 1946-1950	1 pak
83	Circulaires aan houtvesters. 1908-1950	1 pak
84	Vergaderstukken van houtvestersvergaderingen. 1920-1929	1 omslag

2 STUKKEN BETREFFENDE AFZONDERLIJKE ONDERWERPEN

2.1 ORGANISATIE

- 85** Register van uitgaven ter bijhouding van de begroting van het dienstjaar 1899 van het Bestuur der Domeinen, Rentambt Breda.
1899 1 deel
- div.nrs.** Stukken betreffende de instelling, wijziging en/of opheffing van, ambtsgebieden van, houtvesterijen en boswachterijen.
1899-1950 1 pak en 7 tekeningen
- 86** Stukken, 1 pak
- 1000** Tekening no. 1
- 1001** Tekening no. 2
- 1002** Tekening no. 3
- 1003** Tekening no. 4
- 3000** Tekening no. 5
- 3001** Tekening no. 6
- 3002** Tekening no. 7
- 87-89** Overzichten van voorschriften betreffende de administratie, het personeel en de werkzaamheden van de Dienst van het Staatsbosbeheer ten behoeve van de administratie.
[1900 - 1920] 3 pakken
- 87** Algemeen, administratie, bosbescherming en bebossing gemeentegronden, [1900 - 1920]
- 88** Jacht, personeel, [1900 - 1918]
- 89** Schietoefeningen, verkoop, verhuur, verpachting en stichting van onroerende goederen, verkoop van roerende goederen, [1904 - 1915]
- 90** Stukken betreffende de organisatie van de Dienst van het Staatsbosbeheer.
1900-1948 1 omslag
- 91** Stukken betreffende de vaststelling en wijziging van administratieve voorschriften.
1901-1950 1 omslag
- 92** Stukken betreffende de totstandkoming en goedkeuring van begrotingen over de dienstjaren 1902 - 1906 van het Staatsbosbeheer.
1902-1905 1 pak
- 93** Stukken betreffende de overdracht van archieven en kantoorinventarissen tussen de houtvesterijen.
1902-1938 1 omslag
- 94** Modellen van contracten, akten en kwitanties in gebruik bij de Dienst van het Staatsbosbeheer.
1905-1927 1 omslag
- 95** Teksten van door de directeur van het Staatsbosbeheer gehouden voordrachten.
1908-1914 1 omslag
- 96** Stukken betreffende de overdracht van het archief van boswachterij Het Speulderbosch aan het Rijksarchief in Gelderland.

	1919-1939		1 omslag
97	Stukken betreffende het verlenen van medewerking aan de totstandkoming van de wetten van 19 maart 1921 en 23 juni 1925, houdende de aanwijzing c.q. de intrekking van de aanwijzing van het Staatsbosbeheer als Staatsbedrijf in de zin van de Bedrijvenwet.		
	1920-1925		1 pak
98	Stukken betreffende het uitoefenen van controle op en het verstrekken van inlichtingen over voorschriften tot vernietiging van archiefstukken.		
	1920-1943		1 omslag
99	Nota's en artikelen in reactie op het wetsontwerp tot vaststelling van de begroting van inkomsten en uitgaven van het Staatsbosbedrijf voor het dienstjaar 1922.		
	1921-1923		1 omslag
100	Stukken betreffende de inventarisatie en taxatie van gebouwen in gebruik bij het Staatsbosbeheer.		
	1921-1924		1 pak
101	Stukken betreffende het verlenen van medewerking aan de totstandkoming van de regeling betreffende de zorg voor de gebouwen in de rentambten en van het Staatsbosbedrijf.		
	1922-1924		1 omslag
102-109	Stukken betreffende de viering van jubilea van het Staatsbosbeheer.		
	1924-1949		1 pak, 6 omslagen en 1 stuk
102	Vijfentwintigjarig bestaan, 1924, stuk		
103	Dertigjarig bestaan, 1929		
104	Vijfendertigjarig bestaan, 1934		
105-106	Veertigjarig bestaan. 1939		
	105	Krantenartikelen., pak	
	106	Proefdruk gedenkboek.	
107-109	Vijftigjarig bestaan. 1949		
	107	Algemeen.	
	108	Krantenartikelen.	
	109	Receptieboek.	
div.nrs.	Stukken betreffende het stellen van eisen aan te bouwen boswachters- en arbeiderswoningen.		
	1930-1950		1 omslag en 10 tekeningen
110	Stukken, 1 omslag		
1189	Tekening no. 1		
2008	Tekening no. 2		
2009	Tekening no. 3		
2010	Tekening no. 4		
2011	Tekening no. 5		
2012	Tekening no. 6		
2013	Tekening no. 7		
2014	Tekening no. 8		
2015	Tekening no. 9		
2016	Tekening no. 10		

- | | | |
|----------------------|--|--------------------------|
| 111 | Stukken betreffende de verzekering van rijksgebouwen tegen brand.
1933-1936 | 1 omslag |
| 112 | Stukken betreffende de totstandkoming van voorschriften voor het maken en gebruiken van kaarten.
1934-1935 | 1 omslag |
| div.nrs. | Stukken betreffende de vestiging van arboretums te Apeldoorn, Baarn en Utrecht.
1937-1950 | 1 omslag en 7 tekeningen |
| 113 | Stukken, 1 omslag | |
| 1017 | Tekening no. 1 | |
| 1018 | Tekening no. 2 | |
| 1019 | Tekening no. 3 | |
| 1020 | Tekening no. 4 | |
| 2002 | Tekening no. 5 | |
| 2003 | Tekening no. 6 | |
| 3007 | Tekening no. 7 | |
| 114 | Stukken betreffende het treffen van maatregelen tegen luchtaanvallen in het gebouw waarin het Staatsbosbeheer en de Cultuurtechnische Dienst zijn gevestigd.
1938 | 1 omslag |
| 115 | Stukken betreffende de invoering van een nieuw registratuurplan.
1947-1950 | 1 omslag |
| 2.2 PERSONEEL | | |
| 116 | Verslagen van excursies van het personeel.
1899-1913 | 1 omslag |
| 117 | Stukken betreffende de wijziging en uitvoering van de "Instructie voor de ambtenaren van het Staatsbosbeheer".
1899-1912, 1947 | 1 omslag |
| 118 | Staten met opgave van de personeelsbestanden, met geleidebrieven.
1899, 1920-1949 | 1 pak |
| 119 | Stukken betreffende het geven van instructies aan de ambtenaren bij het Staatsbosbeheer inzake de uitvoering van de Ziektewet.
1899-1904, 1929-1949 | 1 omslag |
| 120-121 | Stukken betreffende het verlenen van medewerking aan de totstandkoming en wijziging van de dienstreglementen voor vaste arbeiders (ARS) en voor losse arbeiders (ARSL) bij het Staatsbosbeheer.
1905-1936 | 2 pakken |
| 120 | 1905-1925 | |
| 121 | 1929-1936 | |
| 122 | Stukken betreffende de toepassing van het Reisbesluit 1916.
1915 | 1 omslag |
| 123 | Stukken betreffende de toepassing van de Duurtetoeslagregeling.
1917 | 1 omslag |

-
- | | | |
|------------|--|----------|
| 124 | Stukken betreffende het verlenen van medewerking aan de totstandkoming en wijziging van het reglement voor de dienst van de ambtenaren bij het Staatsbosbeheer; Reglement Staatsbosbedrijf.
1917-1935 | 1 omslag |
| 125 | Stukken betreffende de toepassing van verlofregelingen.
1919-1949 | 1 omslag |
| 126 | Circulaires aan houtvesters inzake personeelsaangelegenheden.
1919-1950 | 1 pak |
| 127 | Stukken betreffende het uitoefenen van controle over gevallen waarin uitkering volgens het Arbeidsreglement moet plaats vinden ten aanzien van aan arbeiders overkomen ongevallen.
1922-1923 | 1 omslag |
| 128 | Stukken betreffende de uitvoering van de Pensioenwet 1922.
1922-1949 | 1 omslag |
| 129 | Brief van de inspecteur van het Staatsbosbedrijf aan de minister van Binnenlandse Zaken en Landbouw over de vaststelling van de tekst van eedsformulieren en over de eisen voor het klerkenexamen.
1923 | 1 stuk |
| 130 | Stukken betreffende de invoering van een vrijwillige ongevallenverzekering voor bij het Staatsbosbeheer tewerkgestelde werklozen.
1923-1935 | 1 omslag |
| 131 | Circulaires aan houtvesters betreffende de uitvoering van de Land- en Tuinbouwongevallenwet 1922.
1923-1941 | 1 omslag |
| 132 | Deelnemerslijsten van cursussen van de Nederlandsche Heidemaatschappij.
1935-1943 | 1 omslag |
| 133 | Stukken betreffende het aanvechten van de invordering van wegensgeldheffing van personeel van het Staatsbosbeheer door de gemeente Terschelling.
1936-1937 | 1 omslag |
| 134 | Stukken betreffende de organisatie van de huldinging van afscheid nemende directeuren van het Staatsbosbeheer, respectievelijk E.D. van Dissel en J.A. van Steijn.
1937-1949 | 1 omslag |

2.3 TAAK

2.3.1 ALGEMEEN BOSBOUWKUNDIGE TAKEN

- | | | |
|------------------|---|--------|
| 135 | Rapport getiteld "De geschiedenis van de bosbouw sedert het begin van de 19e eeuw".
[1915] | 1 stuk |
| 136, 1011 | Stukken betreffende advisering aan de secretaris-generaal van het Departement | |

van Landbouw en Visserij over maatregelen tot verlichting van de zware belastingdruk krachtens het Besluit op de Winstbelasting 1940, het Besluit op de Dividendbelasting 1941 en het Besluit op de Inkomstenbelasting 1941 op het bosbezit, ingebracht in naamloze vennootschappen.

1915-1919, 1941

1 omslag en 1 tekening

136 Stukken
1011 Tekening

137

Stukken betreffende advisering aan de directeur-generaal van de Landbouw over eventuele steunverlening aan het inlandse houtbedrijf en de bosbouw in verband met de economische noodtoestand.

1931-1942

1 omslag

138

Stukken betreffende de totstandkoming, uitvoering en wijziging van de "Voorschriften voor de indeling, meting en sortering van in Nederland geveld hout" (IMES-voorschriften).

1937-1949

1 pak

139

Verslag van de conferentie op 27 september 1939 over het ontwerp van wet inzake bevordering van het nuttig effect van militaire oefeningen, met geleidebrief.

1939

1 omslag

2.3.2 VERKRIJGING EN VERLIES VAN ONROERENDE ZAKEN

div.nrs.

Akten van aan- en verkoop en processen-verbaal.

1861-1950

36 pakken en 190 tekeningen

140 01 - 38, 1861 - 1938

141, 1454 A0001 - 0090, 1874 - 1905

1 pak en 1 tekening

141 Stukken
1454 Tekening

142, 1455-1459

A0091 - 0150, 1905 - 1907

1 pak en 5 tekeningen

142 Stukken
1455 Tekening no. 1
1456 Tekening no. 2
1457 Tekening no. 3
1458 Tekening no. 4
1459 Tekening no. 5

div.nrs. A0151 - 0240, 1907 - 1911

1 pak en 6 tekeningen

143 Stukken
1460 Tekening no. 1
1461 Tekening no. 2
1462 Tekening no. 3
1463 Tekening no. 4
1464 Tekening no. 5
3065 Tekening no. 6

div.nrs. A 0241 - 0280, 1911 - 1912

			1 pak en 3 tekeningen
	144	Stukken	
	1465	Tekening no. 1	
	1466	Tekening no. 2	
	2115	Tekening no. 3	
div.nrs.	A 0281 - 0350, 1912 - 1914		
			1 pak en 4 tekeningen
	145	Stukken	
	1467	Tekening no.1	
	1468	Tekening no. 2	
	1469	Tekening no. 3	
	2116	Tekening no. 4	
div.nrs.	A 0351 - 0420, 1914 - 1917		
			1 pak en 3 tekeningen
	146	Stukken	
	1470	Tekening no. 1	
	1471	Tekening no. 2	
	2117	Tekening no. 3	
div.nrs.	A 0421 - 0500, 1917 - 1921		
			1 pak en 11 tekeningen
	147	Stukken	
	1472	Tekening no. 1	
	1473	Tekening no. 2	
	1474	Tekening no. 3	
	1475	Tekening no. 4	
	2118	Tekening no. 5	
	2119	Tekening no. 6	
	2120	Tekening no. 7	
	2121	Tekening no. 8	
	2122	Tekening no. 9	
	2123	Tekening no. 10	
	3066	Tekening no. 11	
148, 1476-1479	A 0501 - 0585, 1921 - 1922		
			1 pak en 4 tekeningen
	148	Stukken	
	1476	Tekening no. 1	
	1477	Tekening no. 2	
	1478	Tekening no. 3	
	1479	Tekening no. 4	
div.nrs.	A 0586 - 0660, 1922 - 1924		
			1 pak en 4 tekeningen
	149	Stukken	
	1480	Tekening no. 1	
	1481	Tekening no. 2	
	1482	Tekening no. 3	
	4007	Tekening no. 4	
div.nrs.	A 0661 - 0750, 1924 - 1928		

			1 pak en 9 tekeningen
	150	Stukken	
	1483	Tekening no. 1	
	1484	Tekening no. 2	
	1485	Tekening no. 3	
	1486	Tekening no. 4	
	1487	Tekening no. 5	
	1488	Tekening no. 6	
	1489	Tekening no. 7	
	1490	Tekening no. 8	
	2124	Tekening no. 9	
div.nrs.	A 0751 - 0850, 1928 - 1930		1 pak en 15 tekeningen
	151	Stukken	
	1491	Tekening no. 1	
	1492	Tekening no. 2	
	1493	Tekening no. 3	
	1494	Tekening no. 4	
	1495	Tekening no. 5	
	1496	Tekening no. 6	
	1497	Tekening no. 7	
	1498	Tekening no. 8	
	1499	Tekening no. 9	
	1500	Tekening no. 10	
	1501	Tekening no. 11	
	1502	Tekening no. 12	
	1503	Tekening no. 13	
	1504	Tekening no. 14	
	3067	Tekening no. 15	
div.nrs.	A 0851 - 0880, 1930 - 1931		1 pak en 5 tekeningen
	152	Stukken	
	1505	Tekening no. 1	
	1506	Tekening no. 2	
	2125	Tekening no. 3	
	3068	Tekening no. 4	
	3069	Tekening no. 5	
div.nrs.	A 0881 - 0900, 1930 - 1931		1 pak en 10 tekeningen
	153	Stukken	
	1507	Tekening no. 1	
	1508	Tekening no. 2	
	1509	Tekening no. 3	
	1510	Tekening no. 4	
	2126	Tekening no. 5	
	2127	Tekening no. 6	
	2128	Tekening no. 7	
	2129	Tekening no. 8	
	3070	Tekening no. 9	
	3071	Tekening no. 10	

div.nrs.	A 0901 - 0919, 1931		1 pak en 3 tekeningen
	154	Stukken	
	1511	Tekening no. 1	
	1512	Tekening no. 2	
	3072	Tekening no. 3	
div.nrs.	A 0920 - 0970, 1932		1 pak en 8 tekeningen
	155	Stukken	
	1513	Tekening no. 1	
	1514	Tekening no. 2	
	1515	Tekening no. 3	
	1516	Tekening no. 4	
	1517	Tekening no. 5	
	2130	Tekening no. 6	
	3073	Tekening no. 7	
	4008	Tekening no. 8	
156, 1518	A 0971 - 1006, 1933		1 pak en 1 tekening
	156	Stukken	
	1518	Tekening	
157, 1519	A 1007 - 1040, 1933 - 1934		1 pak en 1 tekening
	157	Stukken	
	1519	Tekening	
div.nrs.	A 1041 - 1086, 1934		1 pak en 9 tekeningen
	158	Stukken	
	1520	Tekening no. 1	
	1521	Tekening no. 2	
	1522	Tekening no. 3	
	1523	Tekening no. 4	
	2131	Tekening no. 5	
	3074	Tekening no. 6	
	3075	Tekening no. 7	
	4009	Tekening no. 8	
	4010	Tekening no. 9	
div.nrs.	A 1087 - 1130, 1934 - 1935		1 pak en 10 tekeningen
	159	Stukken	
	1524	Tekening no. 1	
	1525	Tekening no. 2	
	1526	Tekening no. 3	
	1527	Tekening no. 4	
	1528	Tekening no. 5	
	2132	Tekening no. 6	
	2133	Tekening no. 7	
	2134	Tekening no. 8	
	2135	Tekening no. 9	

160	4011	Tekening no. 10	
	A 1131 - 1159, 1935		
div.nrs.	A 1160 - 1200, 1935		1 pak en 12 tekeningen
	161	Stukken	
	1529	Tekening no. 1	
	1530	Tekening no. 2	
	1531	Tekening no. 3	
	1532	Tekening no. 4	
	1533	Tekening no. 5	
	1534	Tekening no. 6	
	2136	Tekening no. 7	
	2137	Tekening no. 8	
	2138	Tekening no. 9	
	2139	Tekening no. 10	
	3076	Tekening no. 11	
	4012	Tekening no. 12	
div.nrs.	A 1201 - 1238, 1936 - 1937		1 pak en 5 tekeningen
	162	Stukken	
	1535	Tekening no. 1	
	1536	Tekening no. 2	
	1537	Tekening no. 3	
	1538	Tekening no. 4	
	2140	Tekening no. 5	
163	A 1239 - 1255, 1937		
div.nrs.	A 1256 - 1280, 1937 - 1938		1 pak en 2 tekeningen
	164	Stukken	
	1539	Tekening no. 1	
	2141	Tekening no. 2	
div.nrs.	A 1281 - 1315, 1938		1 pak en 5 tekeningen
	165	Stukken	
	1540	Tekening no. 1	
	1541	Tekening no. 2	
	1542	Tekening no. 3	
	3077	Tekening no. 4	
	3078	Tekening no. 5	
166	A 1316 - 1364, 1938		
div.nrs.	A 1365 - 1395, 1938		1 pak en 2 tekeningen
	167	Stukken	
	1415	Tekening no. 1	
	2108	Tekening no. 2	
div.nrs.	A 1396 - 1430, 1938 - 1939		1 pak en 7 tekeningen
	168	Stukken	

	1416	Tekening no. 1	
	1417	Tekening no. 2	
	1418	Tekening no. 3	
	1419	Tekening no. 4	
	1420	Tekening no. 5	
	1421	Tekening no. 6	
	3058	Tekening no. 7	
169, 1422-1426	A 1431 - 1475, 1939 - 1940		1 pak en 5 tekeningen
	169	Stukken	
	1422	Tekening no. 1	
	1423	Tekening no. 2	
	1424	Tekening no. 3	
	1425	Tekening no. 4	
	1426	Tekening no. 5	
div.nrs.	A 1476 - 1525, 1940 - 1941		1 pak en 12 tekeningen
	170	Stukken	
	1427	Tekening no. 1	
	1428	Tekening no. 2	
	1429	Tekening no. 3	
	1430	Tekening no. 4	
	1431	Tekening no. 5	
	1432	Tekening no. 6	
	2109	Tekening no. 7	
	2110	Tekening no. 8	
	3059	Tekening no. 9	
	3060	Tekening no. 10	
	3061	Tekening no. 11	
	4006	Tekening no. 12	
171, 1433-1436	A 1526 - 1575, 1941 - 1942		1 pak en 4 tekeningen
	171	Stukken	
	1433	Tekening no. 1	
	1434	Tekening no. 2	
	1435	Tekening no. 3	
	1436	Tekening no. 4	
div.nrs.	A 1576 - 1670, 1943 - 1947		1 pak en 6 tekeningen
	172	Stukken	
	1437	Tekening no. 1	
	1438	Tekening no. 2	
	1439	Tekening no. 3	
	1440	Tekening no. 4	
	2111	Tekening no. 5	
	3062	Tekening no. 6	
173, 1441-1443			

	A 1671 - 1720, 1947 - 1948		1 pak en 3 tekeningen
	173	Stukken	
	1441	Tekening no. 1	
	1442	Tekening no. 2	
	1443	Tekening no. 3	
div.nrs.	A 1721 - 1789, 1948 - 1949		1 pak en 13 tekeningen
	174	Stukken	
	1444	Tekening no. 1	
	1445	Tekening no. 2	
	1446	Tekening no. 3	
	1447	Tekening no. 4	
	1448	Tekening no. 5	
	1449	Tekening no. 6	
	1450	Tekening no. 7	
	1451	Tekening no. 8	
	1452	Tekening no. 9	
	2112	Tekening no. 10	
	2113	Tekening no. 11	
	3063	Tekening no. 12	
	3064	Tekening no. 13	
div.nrs.	A 1790 - 1830, 1949 - 1950		1 pak en 2 tekeningen
	175	Stukken	
	1453	Tekening no. 1	
	2114	Tekening no. 2	
div.nrs.	Stukken betreffende de verkrijging en het verlies van onroerend goed in diverse houtvesterijen. 1896-1950		7 delen, 20 pakken en 94 omslagen
div.nrs.	Houtvesterij Alkmaar. 1898-1950		
	176	Aankoop van grond, 1901 - 1950	
div.nrs.	Verkoop van grond, 1903 - 1950		1 pak en 9 tekeningen
	177	Stukken	
	1289	Tekening no. 1	
	1290	Tekening no. 2	
	1291	Tekening no. 3	
	1292	Tekening no. 4	
	1293	Tekening no. 5	
	1294	Tekening no. 6	
	1295	Tekening no. 7	
	1296	Tekening no. 8	
	3030	Tekening no. 9	
178	Ruiling van grond, 1922 - 1940		
div.nrs.	Overname en overdracht in beheer van grond, 1907 - 1947		1 omslag en 8 tekeningen

	179	Stukken
	1297	Tekening no. 1
	1298	Tekening no. 2
	2053	Tekening no. 3
	2054	Tekening no. 4
	3031	Tekening no. 5
	3032	Tekening no. 6
	3033	Tekening no. 7
	4002	Tekening no. 8
div.nrs.	Aanbesteding en bouw van woningen, 1898 - 1946 1 pak en 9 tekeningen	
	180	Stukken
	1281	Tekening no. 1
	1282	Tekening no. 2
	1283	Tekening no. 3
	1284	Tekening no. 4
	1285	Tekening no. 5
	1286	Tekening no. 6
	1287	Tekening no. 7
	1288	Tekening no. 8
	2052	Tekening no. 9
div.nrs.	Houtvesterij Apeldoorn. 1896-1950	
	181	Aankoop van grond. Algemeen. 1896-1910, pak
	182	Aankoop van grond. Algemeen. 1911-1913, pak
	183	Aankoop van grond. Algemeen. 1914-1938, pak
	184	Aankoop van grond. Hoenderloosche Bosch, 1937 - 1938
	185	Aankoop van grond. Hoog Buurlo, 1948 - 1950
	186	Aankoop van grond. Landgoed Het Ronde Huis, 1936 - 1939
	187	Aankoop van grond. Landgoed Spelderholt, 1938 - 1939
	188, 2026	Aankoop van grond. Nieuw Soerel, 1916 - 1948 1 omslag en 1 tekening
	188	Stukken
	2026	Tekening
	189, 3018	Aankoop van grond. Orderbosch, 1937 1 omslag en 1 tekening
	189	Stukken
	3018	Tekening
	190	Aankoop van grond. Planken Wambuis, 1920 - 1933
	191	Aankoop van grond. Speulderbosch, 1918 - 1919
	192	Aankoop van grond. Sprielderbosch, 1919 - 1930
div.nrs.	Aankoop van grond. Ugchelse Bosch, 1916 - 1917 1 omslag en 2 tekeningen	
	193	Stukken
	3019	Tekening no. 1
	4000	Tekening no. 2
194	Aankoop van grond. Zandenbosch en Oud-Soerel,	

	1939		
195			Verkoop van grond, 1911 - 1941
div.nrs.			Ruiling van grond, 1914 - 1950 1 omslag en 8 tekeningen
	196		Stukken
	1230		Tekening no. 1
	1231		Tekening no. 2
	2029		Tekening no. 3
	2030		Tekening no. 4
	3021		Tekening no. 5
	3022		Tekening no. 6
	3023		Tekening no. 7
	3024		Tekening no. 8
197			Overname en overdracht in beheer van grond. Garderen, 1949 - 1950
div.nrs.			Overname en overdracht in beheer van grond. Harskamp, 1901 1 omslagen 2 tekeningen
	198		Stukken
	1229		Tekening no. 1
	3020		Tekening no. 2
199			Overname en overdracht in beheer van grond. Hoenderloo, 1904 - 1919
200			Overname en overdracht in beheer van grond. Kreelsche Bosch, 1927 - 1930
201			Overname en overdracht in beheer van grond. Voorthuizen/Ermelo, 1929 - 1938
div.nrs.			Aanbesteding en bouw van woningen, 1901 - 1946 1 pak en 4 tekeningen
	202		Stukken
	1227		Tekening no. 1
	1228		Tekening no. 2
	2027		Tekening no. 3
	2028		Tekening no. 4
203			Leggers der corporele goederen. Boswachterij Loobosch, [1899-1950], deel
204			Leggers der corporele goederen. Boswachterij Garderen, [1936 - 1950], deel
205, 3051			Houtvesterij Arnhem, aankoop van grond, 1941 - 1948 1 pak en 1 tekening
	205		Stukken
	3051		Tekening
div.nrs.			Houtvesterij Assen. 1901-1950
	206		Aankoop van grond. Algemeen. 1918-1925, pak
	207		Aankoop van grond. Algemeen. 1926-1931, pak
	208		Aankoop van grond. Algemeen. 1932-1936, pak
	209		Aankoop van grond. Algemeen. 1937-1938, pak
	210		Aankoop van grond. Amen, 1935 - 1936
	211		Aankoop van grond. Appelscha, 1905 - 1920

212	Aankoop van grond. Beilen, 1921
213	Aankoop van grond. Beilen en Dwingeloo, 1905 - 1940, pak
214	Aankoop van grond. Borger, 1934 - 1948
215	Aankoop van grond. Bultingerveld, 1911 - 1912
216	Aankoop van grond. Dieverveld, 1937
217	Aankoop van grond. Elper- en Grolloërveld, 1931
218	Aankoop van grond. Emmen, 1919 - 1921
219	Aankoop van grond. Exloo, 1918 - 1920
220	Aankoop van grond. Gasselte en Gieten, 1921
div.nrs.	Aankoop van grond. Hooghalerzand, 1939 1 omslag en 4 tekeningen
221	Stukken
1241	Tekening no. 1
1242	Tekening no. 2
1243	Tekening no. 3
2033	Tekening no. 4
222, 1244-1251	Aankoop van grond. Odoorn, 1911 - 1919 1 omslag en 8 tekeningen
222	Stukken
1244	Tekening no. 1
1245	Tekening no. 2
1246	Tekening no. 3
1247	Tekening no. 4
1248	Tekening no. 5
1249	Tekening no. 6
1250	Tekening no. 7
1251	Tekening no. 8
223, 1252	Aankoop van grond. Oosterveld, 1939 - 1942 1 omslag en 1 tekening
223	Stukken
1252	Tekening
224, 2034-2035	Aankoop van grond. Orvelter Veld, 1931 - 1938 1 omslag en 2 tekeningen
224	Stukken
2034	Tekening no. 1
2035	Tekening no. 2
225, 1253	Aankoop van grond. Prinsebosch, 1939 - 1948 1 omslag, 1 tekening
225	Stukken
1253	Tekening
226	Aankoop van grond. Ruinen, 1921 - 1944
227	Aankoop van grond. Ruiner- en Echterveld, 1938 - 1939
228	Aankoop van grond. Spier, 1917 - 1918
229, 2036	Aankoop van grond. Zeijerstrubben, 1942 - 1950

			1pak en 1 tekening
	229	Stukken	
	2036	Tekening	
230		Verkoop van grond, 1907 - 1946	
231, 2098		Ruiling van grond, 1905 - 1949	1 omslag en 1 tekening
	231	Stukken	
	2098	Tekening	
div.nrs.		Overname in beheer van grond, 1920 - 1950	1 omslag en 3 tekeningen
	232	Stukken	
	1280	Tekening no. 1	
	2050	Tekening no. 2	
	2051	Tekening no. 3	
div.nrs.		Aanbesteding en bouw van woningen en schuren. Algemeen, 1908 - 1936	1 omslag en 5 tekeningen
	233	Stukken	
	1254	Tekening no. 1	
	1255	Tekening no. 2	
	1256	Tekening no. 3	
	1257	Tekening no. 4	
	2037	Tekening no. 5	
234, 2038		Aanbesteding en bouw van woningen en schuren. Anloo, 1924	1 omslag en 1 tekening
	234	Stukken	
	2038	Tekening	
div.nrs.		Aanbesteding en bouw van woningen en schuren. Appelscha en Dwingeloo, 1909 - 1912	1 omslag en 7 tekeningen
	235	Stukken	
	1258	Tekening no. 1	
	1259	Tekening no. 2	
	2039	Tekening no. 3	
	2040	Tekening no. 4	
	2041	Tekening no. 5	
	2042	Tekening no. 6	
	2043	Tekening no. 7	
236		Aanbesteding en bouw van woningen en schuren. Beilen, 1940	
div.nrs.		Aanbesteding en bouw van woningen en schuren. Beilen, Emmen, Noord Barge, Rolde en Sleen, 1923 - 1937	1 omslag en 10 tekeningen
	237	Stukken	
	1269	Tekening no. 1	
	1270	Tekening no. 2	

	1271	Tekening no. 3	
	1272	Tekening no. 4	
	1273	Tekening no. 5	
	1274	Tekening no. 6	
	1275	Tekening no. 7	
	1276	Tekening no. 8	
	1277	Tekening no. 9	
	2049	Tekening no. 10	
div.nrs.	Aanbesteding en bouw van woningen en schuren. Diever, 1931 - 1935		1 omslag en 5 tekeningen
	238	Stukken	
	1260	Tekening no. 1	
	1261	Tekening no. 2	
	1262	Tekening no. 3	
	1263	Tekening no. 4	
	2044	Tekening no. 5	
239, 1264-1265	Aanbesteding en bouw van woningen en schuren. Dwingeloo, Emmen, Odoorn en Spier, 1907 - 1919		1 omslag en 2 tekeningen
	239	Stukken	
	1264	Tekening no. 1	
	1265	Tekening no. 2	
div.nrs.	Aanbesteding en bouw van woningen en schuren. Gasselte, Gieten en Oosterhesselen, 1923 - 1927		1 omslag en 4 tekeningen
	240	Stukken	
	1266	Tekening no. 1	
	2045	Tekening no. 2	
	2046	Tekening no. 3	
	2047	Tekening no. 4	
241, 1267	Aanbesteding en bouw van woningen en schuren. Grolloo, 1931		1 omslag en 1 tekening
	241	Stukken	
	1267	Tekening	
242, 1268	Aanbesteding en bouw van woningen en schuren. Makkinga, 1928		1 omslag en 1 tekening
	242	Stukken	
	1268	Tekening	
243, 2048	Aanbesteding en bouw van woningen en schuren. Odoorn, 1912 - 1921		1 omslag en 1 tekening
	243	Stukken	
	2048	Tekening	
244	Aanbesteding en bouw van woningen en schuren.		

- 245** Zweeloo, 1925
 Leggers der corporele goederen. Boswachterij
 Odoorn., deel
- 246** Leggers der corporele goederen. Boswachterij
 Smilde., deel
- 247-254, 3015-3016**
 Houtvesterij Breda. 1897-1950
- 247** Aankoop van grond. 1899-1906, pak
248 Aankoop van grond. 1907-1912, pak
249 Aankoop van grond. 1913-1916, pak
250 Aankoop van grond. 1917-1948, pak
251 Verkoop van grond, 1897 - 1949, pak
252 Ruiling van grond. 1899-1910, pak
253 Ruiling van grond. 1911-1950, pak
- 254, 3015-3016**
 Overdracht in beheer van grond, 1899 - 1946
 1 pak en 2 tekeningen
- 254** Stukken
3015 Tekening no. 1
3016 Tekening no. 2
- div.nrs.** Houtvesterij Eindhoven. 1931-1948
- div.nrs.** Aankoop van grond, 1931 - 1941
 1 omslag en 5 tekeningen
- 255** Stukken
1351 Tekening no. 1
1352 Tekening no. 2
2079 Tekening no. 3
2080 Tekening no. 4
4005 Tekening no. 5
256 Verkoop van grond, 1933 - 1948
- div.nrs.** Houtvesterij Emmen. 1920-1950
- 257** Aankoop van grond. 1920-1935, pak
258 Aankoop van grond. 1936-1949, pak
259 Verkoop van grond, 1928 - 1946
- 260, 2078** Ruiling van grond, 1929 - 1950
 1 omslag en 1 tekening
- 260** Stukken
2078 Tekening
- div.nrs.** Overdracht in beheer van grond, 1932 - 1939
 1 omslag en 2 tekeningen
- 261** Stukken
1350 Tekening no. 1
3043 Tekening no. 2
- div.nrs.** Houtvesterij de Graafschap, aankoop van grond, 1941 - 1950
- 262** Stukken
1383 Tekening no. 1
2103 Tekening no. 2

div.nrs.	Houtvesterij Haarlem. 1903-1949
263	Aankoop van grond, 1903 - 1949
264	Verkoop van grond, 1914 - 1947
265	Ruiling van grond, 1916 - 1935
div.nrs.	Overname en overdracht in beheer van grond, 1909 - 1948
	1 omslag en 10 tekeningen
266	Stukken
1236	Tekening no. 1
1237	Tekening no. 2
1238	Tekening no. 3
1239	Tekening no. 4
1240	Tekening no. 5
2031	Tekening no. 6
3025	Tekening no. 7
3026	Tekening no. 8
3027	Tekening no. 9
4001	Tekening no. 10
267, 1232-1235	Aanbesteding en bouw woningen, 1907 - 1922
	1 omslag en 4 tekeningen
267	Stukken
1232	Tekening no. 1
1233	Tekening no. 2
1234	Tekening no. 3
1235	Tekening no. 4
268	Leggers der corporele goederen. Duingronden onder 's-Gravenhage en Wassenaar, [1890 - 1939], deel
269	Leggers der corporele goederen. Haagsche Bosch, algemeen, [1846 - 1930], deel
270	Leggers der corporele goederen. Haagsche Bosch, Plaats ter Nieuwburg, [1876 - 1935], deel
271	Houtvesterij Helmond, aankoop van grond, 1947 - 1950
272-274	Houtvesterij Kootwijk. [1897 - 1934]
272	Aankoop van gronden in de Kootwijkerbossen, 1905 - 1930
273	Leggers der corporele goederen. Gemeenten, [1897 - 1907]
274	Leggers der corporele goederen. Boswachterijen, [1902 - 1934]
275-276, 1376-1377	Houtvesterij Leeuwarden. 1943-1950
275, 1376-1377	Aankoop van grond, 1946 - 1950
	1 omslag en 2 tekeningen
275	Stukken
1376	Tekening no. 1
1377	Tekening no. 2
276	Overname en overdracht in beheer van grond, 1943 -

1947

- div.nrs.** Houtvesterij Maastricht. 1939-1950
- div.nrs.** Aankoop van grond, 1942 - 1950
1 omslag en 6 tekeningen
- 277** Stukken
1378 Tekening no. 1
1379 Tekening no. 2
1380 Tekening no. 3
1381 Tekening no. 4
1382 Tekening no. 5
3050 Tekening no. 6
- 278** Verkoop van grond, 1948
279 Ruiling van grond, 1939 - 1943
- div.nrs.** Houtvesterij Nunspeet. 1921-1928
- div.nrs.** Aankoop van grond, 1921 - 1927
1 omslag en 5 tekeningen
- 280** Stukken
1325 Tekening no. 1
1326 Tekening no. 2
1327 Tekening no. 3
3039 Tekening no. 4
3040 Tekening no. 5
- 281, 1328-1329**
Verkoop van grond, 1922 - 1923
1 omslag en 2 tekeningen
- 281** Stukken
1328 Tekening no. 1
1329 Tekening no. 2
- div.nrs.** Ruiling van grond, 1922 - 1926
1 omslag en 7 tekeningen
- 282** Stukken
1330 Tekening no. 1
1331 Tekening no. 2
1332 Tekening no. 3
1333 Tekening no. 4
1334 Tekening no. 5
2063 Tekening no. 6
2064 Tekening no. 7
- div.nrs.** Aanbesteding en bouw van woningen, 1922 - 1928
1 omslag en 8 tekeningen
- 283** Stukken
1335 Tekening no. 1
2065 Tekening no. 2
2066 Tekening no. 3
2067 Tekening no. 4
2068 Tekening no. 5
2069 Tekening no. 6
2070 Tekening no. 7

		2071	Tekening no. 8
div.nrs.	Houtvesterij Nijmegen. 1926-1950		
	div.nrs.	Aankoop van gronden, 1926 - 1949 1 omslag en 7 tekeningen	
		284	Stukken
		1340	Tekening no. 1
		1341	Tekening no. 2
		1342	Tekening no. 3
		1343	Tekening no. 4
		1344	Tekening no. 5
		3041	Tekening no. 6
		3042	Tekening no. 7
	285	Ruiling van grond, 1934 - 1935	
	286	Overdracht in beheer van grond, 1941	
	div.nrs.	Aanbesteding en bouw van woningen, 1931 - 1950 1 omslag en 5 tekeningen	
		287	Stukken
		1345	Tekening no. 1
		1346	Tekening no. 2
		2072	Tekening no. 3
		2073	Tekening no. 4
		2074	Tekening no. 5
div.nrs.	Houtvesterij Utrecht. 1938-1950		
	div.nrs.	Aankoop van grond, 1938 - 1950 1 omslag en 14 tekeningen	
		288	Stukken
		1369	Tekening no. 1
		1370	Tekening no. 2
		1371	Tekening no. 3
		1372	Tekening no. 4
		1373	Tekening no. 5
		1374	Tekening no. 6
		1375	Tekening no. 7
		2099	Tekening no. 8
		2100	Tekening no. 9
		2101	Tekening no. 10
		2102	Tekening no. 11
		3047	Tekening no. 12
		3048	Tekening no. 13
		3049	Tekening no. 14
	289	Ruiling van grond, 1939 - 1941	
	290	Overname en overdracht in beheer van grond, 1940	
291, 1384	Houtvesterij Zeeland en het Markiezaat, aankoop van grond, 1947 - 1948 1 omslag en 1 tekening		
	291	Stukken	
	1384	Tekening	
div.nrs.	Houtvesterij Zwolle. 1934-1949		

292, 1364-1368

Aankoop van grond, 1938 - 1949

292 Stukken**1364** Tekening no. 1**1365** Tekening no. 2**1366** Tekening no. 3**1367** Tekening no. 4**1368** Tekening no. 5**293** Verkoop van grond, 1938 - 1940**294, 1363**

Ruiling van grond, 1937 - 1939

1 omslag en 1 tekening

294 Stukken**1363** Tekening**295, 1362**

Overname en overdracht in beheer van grond, 1934 - 1948

1 omslag en 1 tekening

295 Stukken**1362** Tekening**div.nrs.**

Aanbesteding en bouw van woningen, 1934 - 1941

1 omslag en 21 tekeningen

296 Stukken**1354** Tekening no. 1**1355** Tekening no. 2**1356** Tekening no. 3**1357** Tekening no. 4**1358** Tekening no. 5**1359** Tekening no. 6**2081** Tekening no. 7**2082** Tekening no. 8**2083** Tekening no. 9**2084** Tekening no. 10**2085** Tekening no. 11**2086** Tekening no. 12**2087** Tekening no. 13**2088** Tekening no. 14**2089** Tekening no. 15**2090** Tekening no. 16**2091** Tekening no. 17**2092** Tekening no. 18**2093** Tekening no. 19**2094** Tekening no. 20**2095** Tekening no. 21**297**

Stukken betreffende het op verzoek van de minister van Waterstaat uitbrengen van een rapport over de vraag of en zo ja, welk belang het Staatsbosbedrijf kan hebben bij de aankoop van het eiland Schiermonnikoog.

1921-1923

1 omslag

298

Stukken betreffende het adviseren aan de Reorganisatie-Commissie Domeinbeheer over de wenselijkheid en mogelijkheid van verkoop van onder het Staatsbosbedrijf ressorterend domeingrond.

	1925		1 omslag
299	Stukken betreffende advisering aan de ministers van Binnenlandse Zaken en Landbouw over de bestemming van het aan de Staat geschonken landhuis Spelderholt.		
	1926		1 omslag
300	Stukken betreffende het gebruik maken van notariële hulp bij aankoop van gronden.		
	1931-1937		1 omslag
301	Akte van rectificatie houdende een herziening van de omschrijving van de kadastrale percelen genoemd in de akte van koop gesloten op 11 oktober 1938 met jonkheer H.P.J. Bosch van Drakestein betreffende diverse percelen en perceelgedeelten in de gemeente Baarn onder de Lage Vuursche.		
	1940		1 stuk
302	Stukken betreffende het voeren van overleg met het Departement van Landbouw en Visserij over de overdracht van eigendommen behorende tot het Kroondomein aan het Staatsbosbeheer en met houtvesters over Duitse bezettingsmaatregelen in dit gebied.		
	1941-1943		1 omslag
303, 1012-1016	Staten met opgave van bossen en woeste gronden in bezit van Duitsers, NSB-ers en collaborateurs welke in aanmerking komen om in eigendom over te gaan aan het Staatsbosbeheer.		
	1945-1946		1 omslag en 5 tekeningen
303	Stukken		
1012	Tekening no. 1		
1013	Tekening no. 2		
1014	Tekening no. 3		
1015	Tekening no. 4		
1016	Tekening no. 5		

2.3.3 HET AANGAAN VAN ZAKELIJKE RECHTEN

div.nrs.	Stukken betreffende uitgifte in erfpacht en opstal van grond in houtvesterijen.		
	1903-1950		13 omslagen
div.nrs.	Houtvesterij Alkmaar. 1912-1950		
div.nrs.	Schoorl, 1923 - 1950		1 omslag en 2 tekeningen
	304	Stukken	
	1315	Tekening no. 1	
	2059	Tekening no. 2	
div.nrs.	Terschelling, 1912 - 1948		1 omslag en 12 tekeningen
	305	Stukken	
	1316	Tekening no. 1	
	1317	Tekening no. 2	
	1318	Tekening no. 3	

	1319	Tekening no. 4	
	1320	Tekening no. 5	
	1321	Tekening no. 6	
	1322	Tekening no. 7	
	2060	Tekening no. 8	
	2061	Tekening no. 9	
	2062	Tekening no. 10	
	3037	Tekening no. 11	
	3038	Tekening no. 12	
306, 1323	Texel, 1942		1 omslag en 1 tekening
	306	Stukken	
	1323	Tekening	
307, 1324	Vlieland, 1935 - 1950		1 omslag en 1 tekening
	307	Stukken	
	1324	Tekening	
308, 1385	Houtvesterij Arnhem, 1948 - 1949		
	308	Stukken	
	1385	Tekening	
309	Houtvesterij Breda, 1903 - 1950		
310-314, 2032	Houtvesterij Haarlem. 1916-1939		
	310, 2032	's-Gravenhage, 1939	1 omslag en 1 tekening
	310	Stukken	
	2032	Tekening	
	311	Leidse duinwaterleiding, 1928 - 1935	
	312	Petten, 1933 - 1936	
	313	Waalsdorp, 1920 - 1939	
	314	Wassenaarsche Slag, 1916 - 1922	
315	Houtvesterij Nijmegen, 1935 - 1947		
316	Houtvesterij Utrecht, 1949 - 1950		

2.3.4 HET AANGAAN VAN RELATIEVE RECHTEN

317	Stukken betreffende de wijziging van de Algemene Voorwaarden inzake verpachting van bouw- en grasland. 1898-1940	1 omslag
318	Overzicht van de voorwaarden voor het gebruik van militaire schiet- en oefenterreinen in de houtvesterijen Breda en Kootwijk. [1899-1950]	1 stuk
319	Stukken betreffende de toepassing van de voorschriften voor de verlening van jachtvergunningen. 1917-1949	1 omslag
320	Stukken betreffende de toepassing van de Pachtwet.	

1937-1941 1 omslag

2.3.5 BEHEER

321 Foto's van de verwoesting in het Haagsche Bosch door de storm van 14 oktober 1881.
1881 1 omslag

322-326 Stukken betreffende aanleg en onderhoud van de bossen in het Rentambt Breda.
1889-1898 2 pakken en 3 omslagen

322 Algemeen, 1894 - 1898
323 Liesbos, 1889 - 1897, pak
324 Mastbos, 1889 - 1897, pak
325 Prinsebos, 1898
326 Ulvenhoutse bos, 1893 - 1898

327 Stukken betreffende het instellen van een onderzoek naar de invloed van het onttrekken van water aan de bodem op de groei van landbouw- en houtgewassen.
1901-1913 1 omslag

div.nrs. Stukken betreffende het domeinbeheer in de diverse houtvesterijen.
1901-1950 2 pakken en 12 omslagen

div.nrs. Houtvesterij Alkmaar. 1910-1950

328, 1299-1304

Schoorl, 1938 - 1949 1 omslag en 6 tekeningen

328 Stukken
1299 Tekening no. 1
1300 Tekening no. 2
1301 Tekening no. 3
1302 Tekening no. 4
1303 Tekening no. 5
1304 Tekening no. 6

329, 1305-1309

Terschelling, 1910 - 1950 1 omslag en 5 tekeningen

329 Stukken
1305 Tekening no. 1
1306 Tekening no. 2
1307 Tekening no. 3
1308 Tekening no. 4
1309 Tekening no. 5

div.nrs. Texel, 1911 - 1938 1 omslag en 9 tekeningen

330 Stukken
1310 Tekening no. 1
1311 Tekening no. 2
1312 Tekening no. 3
1313 Tekening no. 4
1314 Tekening no. 5

		2055	Tekening no. 6	
		2056	Tekening no. 7	
		2057	Tekening no. 8	
		3034	Tekening no. 9	
	331	Vlieland, 1911 - 1934		
	div.nrs.	Waddeneilanden algemeen, 1933 - 1943 1 omslag en 5 tekeningen		
		332	Stukken	
		2058	Tekening no. 1	
		3035	Tekening no. 2	
		3036	Tekening no. 3	
		4003	Tekening no. 4	
		4004	Tekening no. 5	
333, 1386	Houtvesterij Arnhem, 1949			1 omslag en 1 tekening
	333	Stukken		
	1386	Tekening		
div.nrs.	Houtvesterij Assen, 1907 - 1948			1 omslag en 4 tekeningen
	334	Stukken		
	1278	Tekening no. 1		
	1279	Tekening no. 2		
	3028	Tekening no. 3		
	3029	Tekening no. 4		
div.nrs.	Houtvesterij Breda. 1901-1950			
	div.nrs.	1901-1919		1pak en 3 tekeningen
		335	Stukken	
		1223	Tekening no. 1	
		1224	Tekening no. 2	
		3017	Tekening no. 3	
	div.nrs.	1920-1950		1 pak en 3 tekeningen
		336	Stukken	
		1225	Tekening no. 1	
		1226	Tekening no. 2	
		2025	Tekening no. 3	
337, 1353	Houtvesterij Eindhoven, 1934 - 1940			1 omslag en 1 tekening
	337	Stukken		
	1353	Tekening		
338	Houtvesterij Emmen, 1930 - 1937			
339	Houtvesterij de Graafschap, 1948			
div.nrs.	Houtvesterij Haarlem, 1902 - 1935			1 omslag en 2 tekeningen
	340	Stukken		
	1361	Tekening no. 1		

	2096	Tekening no. 2	
div.nrs.	Houtvesterij Nijmegen, 1934 - 1939		1 omslag en 6 tekeningen
	341	Stukken	
	1347	Tekening no. 1	
	1348	Tekening no. 2	
	1349	Tekening no. 3	
	2075	Tekening no. 4	
	2076	Tekening no. 5	
	2077	Tekening no. 6	
342-345	Stukken betreffende advisering inzake bebossings- en beheersplannen. 1905-1941		4 omslagen
	342	Algemeen, 1905 - 1919	
	343	Boswachterij Sint Anthonis, 1928	
	344	Landgoed De Duno, 1941	
	345	Oud-Veluwse Bossen, 1920 - 1921	
div.nrs.	Rapport betreffende de toestand van het Zeisterbos en de maatregelen welke voor de instandhouding en verbetering van dit bos dienen te worden genomen, met bijlagen. 1914-1915		1 omslag
	346	Stukken	
	2017	Tekening no. 1	
	3010	Tekening no. 2	
347	Stukken betreffende de toepassing van de voorschriften voor het melden van oudheidkundige vondsten door het personeel van het Staatsbosbeheer. 1918-1938		1 omslag
348	Stukken betreffende goedkeuring van de bedrijfsplannen voor de boswachterijen Speulder- en Sprielderbosch en Nieuw-Soerel in houtvesterij Nunspeet. 1922-1930		1 omslag
349	Stukken betreffende de organisatie van boomplantdagen. 1923-1946		1 omslag
div.nrs.	Bedrijfsplannen en beheersplannen ten behoeve van natuurgebieden. 1924-1950		29 omslagen
	350	Assen, Pelincksbos, 1949	
	351	Beilen, Ter Horsterzand, [1899-1950]	
	352	Bergen op Zoom, gemeentebossen, 1939	
	353, 3003-3004	Driebergen, Driebergse Bos, 1925	1 omslag en 2 tekeningen
	353	Stukken	
	3003	Tekening no. 1	
	3004	Tekening no. 2	
	354	Eersel, gemeentebossen, 1942	
	355	Gaasterland, gemeentebossen, 1926	
	356	Gendringen, landgoed Engbergen, 1927	
	357	Goois natuurreservaat, 1950	

358	Harderwijk, gemeentebossen, 1926	
359	Heerlen, Imstenrader Bos, 1943	
360, 1004-1005	Helmond, landgoed Waranda, [1924]	1 omslag en 2 tekeningen
	360 Stukken	
	1004 Tekening no. 1	
	1005 Tekening no. 2	
361	Hilversum, gemeentebossen, 1944	
362	Hoeven, gronden toebehorend aan de Waterleidingmaatschappij Noord-West Brabant, 1926	
363	Hoge Veluwe, 1940	
364	Hoogeloon, gemeentebossen, 1942	
365, 1006	Laren, Lochemerberg, 1942	1 omslag en 1 tekening
	365 Stukken	
	1006 Tekening	
366	Nietap, bossen van de Vereniging tot Behoud van Natuurschoon, 1927	
367	Opsterland en Smalingerland, bossen toebehorend aan de Corneliastichting, 1927	
368	Oss, gemeentebossen, 1931	
369	Ravenstein, Broekstraatse Heuvels, 1944	
370	Renkum, Hemelse Berg, Westerbouwing en Valkeniersbossen, 1920	
371	Rheden, gemeentebossen, 1936	
372	Ruinen, Spaarbankbos, 1926	
373	's-Hertogenbosch, waterwinplaats, 1939	
374	Venlo, gemeentebossen, 1942	
375	Vught, voormalige legerplaats, 1924	
376	Zeeland, provinciebossen, 1926	
377	Zwollerkerspel, landgoed de Kranenburg, 1933	
378	Stukken betreffende het samenstellen van bosbrandstatistieken. 1925-1949	1 omslag
div.nrs.	Opstandsbeschrijvingen. 1926-1942	1 deel en 4 omslagen
379	Ermelo, gemeentebossen, 1926, deel	
380, 1007	Leeuwarden, Rijsterbosch, [1899-1950]	1 omslag en 1 tekening
	380 Stukken	
	1007 Tekening	
div.nrs.	Ommen, Eerde Stichting, [1899-1950]	1 omslag en 4 tekeningen
	381 Stukken	
	1008 Tekening no. 1	
	1009 Tekening no. 2	
	2001 Tekening no. 3	
	3006 Tekening no. 4	
382	Rijssen, gemeentebossen, 1939	

- 383** Schijndel, Wijbosbroek, 1942
- 384** Foto's van het dennenbos nabij het complex Beekhuizen.
1931 1 omslag
- 385** Stukken betreffende het verlenen van medewerking aan het ter beschikking stellen van gebouwen en/of gronden ten behoeve van de landsverdediging.
1939-1941 1 omslag
- 386** Verslagen inzake de toestand van de bossen tijdens en na de Duitse bezetting.
1944-1945 1 omslag
- 387** Rapport inzake het recht van beplanting of bepoting van de bermen van openbare wegen, opgesteld door de directeur van het Staatsbosbeheer.
1946 1 deel
- 388** Foto van de overbrugging van de IJssel te Doesburg, met geleidebrief.
1950 1 omslag
- 2.3.6 VERLENEN VAN TECHNISCHE HULP AAN GEMEENTEN E.A. PUBLIEKRECHTELIJKE LICHAMEN EN VERENIGINGEN**
- 389** Verslagen over de uitgevoerde ontginnings- en onderhoudswerken in de Staatsduin- en meentgronden op Texel.
1896-1898 1 omslag
- div.nrs.** Werkverslagen van houtvesterijen en boswachterijen.
1896-1950 2 pakken en 8 omslagen
- 390** Algemeen, 1929 - 1931
- 391-392** Boswachterij Schoorl. 1896-1948
391 1896-1927, pak
392 1928-1948, pak
- 393** Den Dolder, Willem Arntz Stichting, 1943 - 1946
- 394** Gaasterland, Rijsterbos, 1943 - 1945
- div.nrs.** Heerde, landgoed De Dellen, 1937 - 1945 1 omslag en 2 tekeningen
- 395** Stukken
- 2000** Tekening no. 1
- 3005** Tekening no. 2
- 396** Olterterp, landgoed, 1947 - 1950
- 397** 's-Gravenland, complex Trompenburgh, 1943 - 1944
- 398** Soest, gemeentebossen, 1943 - 1946
- 399** Wieringermeer, 1934 - 1941
- 400** Rapporten over een bezoek aan de ontginning tot weide te Rijsbergen en de kwekerijen te Zundert.
1898 1 omslag
- div.nrs.** Stukken betreffende bebossingsplannen in houtvesterij Assen.
1905-1937 1 omslag en 4 tekeningen
- 401** Stukken
- 2097** Tekening no. 1

	3044	Tekening no. 2	
	3045	Tekening no. 3	
	3046	Tekening no. 4	
402		Stukken betreffende de organisatie en reorganisatie van de bosbrandbestrijding. 1905-1948	1 omslag
div.nrs.		Stukken betreffende het opmaken en goedkeuren van ontginningsplannen en contracten voor gemeenten die met renteloos voorschot van de Staat ontginnen. 1907-1950	1 deel, 2 pakken, 67 omslagen en 1 stuk
	403	Algemeen, 1924 - 1938	
	404	Indicateur van ingekomen en uitgaande stukken inzake gemeentebebossingen, nrs. 1 - 716, 1922, deel	
	405	Aarle-Rixtel, 1941 - 1948	
div.nrs.		Asten, 1913 - 1939	1 omslag en 2 tekeningen
	406	Stukken	
	1195	Tekening no.1	
	3012	Tekening no. 2	
407		Bakel, 1935 - 1948	
408, 1214-1216		Bergeijk, 1924 - 1950	1 omslag en 3 tekeningen
	408	Stukken	
	1214	Tekening no. 1	
	1215	Tekening no. 2	
	1216	Tekening no. 3	
409		Bergen, 1912 - 1937	
410		Berghem, 1929 - 1934	
411, 1360		Best, 1931 - 1950	1 omslag en 1 tekening
	411	Stukken	
	1360	Tekening	
412, 1209		Beugen, 1930	1 omslag en 1 tekening
	412	Stukken	
	1209	Tekening	
413		Bladel, 1913 - 1947	
414		Borger, 1923 - 1925	
415, 1222		Budel, 1922 - 1947	1 omslag en 1 tekening
	415	Stukken	
	1222	Tekening	
416, 1208		Deurne, 1913 - 1949	1 omslag en 1 tekening
	416	Stukken	
	1208	Tekening	
417		Eersel, 1911 - 1932	
418		Epe, 1914 - 1946, pak	

419, 1199	Ermelo, 1921 - 1926		1 omslag en 1 tekening
	419	Stukken	
	1199	Tekening	
420	Erp, 1911 - 1939		
421	Escharen, 1940		
422	Goirle, 1932		
423	Hardenberg, 1925 - 1938		
424	Heerde, 1913 - 1946, pak		
425	Helmond, 1923 - 1934		
426, 1198	Herpen, 1934 - 1944		1 omslag en 1 tekening
	426	Stukken	
	1198	Tekening	
427	Heumen, 1923 - 1925		
div.nrs.	Hilvarenbeek, 1936 - 1938		1 omslag en 2 tekeningen
	428	Stukken	
	1213	Tekening no. 1	
	2024	Tekening no. 2	
429, 1217-1219	Hooge en Lage Mierde, 1919 - 1950		1 omslag en 3 tekeningen
	429	Stukken	
	1217	Tekening no. 1	
	1218	Tekening no. 2	
	1219	Tekening no. 3	
430	Horst, 1947 - 1949		
431	Lierop, 1931		
432, 1220-1221	Luyksgestel, 1927 - 1949		1 omslag en 2 tekeningen
	432	Stukken	
	1220	Tekening no. 1	
	1221	Tekening no. 2	
433	Maarheze, 1927 - 1949		
434	Maashees, 1910 - 1950		
435	Melick-Herkenbosch, 1933 - 1948		
436	Mierlo, 1944 - 1948		
437	Mill, 1917 - 1946		
438	Mook, 1917 - 1940		
div.nrs.	Nistelrode, 1913 - 1923		1 omslag en 6 tekeningen
	439	Stukken	
	1192	Tekening no. 1	
	1193	Tekening no. 2	
	1194	Tekening no. 3	
	2019	Tekening no. 4	
	2020	Tekening no. 5	

	3011	Tekening no. 6	
440		Odoorn, 1920 - 1923	
441		Oerle, 1908 - 1918	
442		Ommen, 1933 - 1939	
div.nrs.		Oostelbeers, 1927 - 1948	1 omslag en 3 tekeningen
	443	Stukken	
	1210	Tekening no. 1	
	1211	Tekening no. 2	
	2023	Tekening no. 3	
444		Oploo, 1948	
445		Posterholt, 1933	
446		Reek, 1915	
447		Reusel, 1925 - 1940	
448, 2018		Rovertsche Heide, 1910 - 1938	448, 2018
	448	Stukken	
	2018	Tekening	
449		Rucphen, 1911 - 1939	
450		Schayk, 1910 - 1921	
451		Sevenum, 1947 - 1948	
452, 1206-1207		Sint Oedenrode, 1924 - 1938	1 omslag en 2 tekeningen
	452	Stukken	
	1206	Tekening no. 1	
	1207	Tekening no. 2	
453		Sleen, 1922 - 1926	
454		Soest, 1914, stuk	
div.nrs.		Someren, 1925 - 1937	1 omslag en 5 tekeningen
	455	Stukken	
	1196	Tekening no. 1	
	1197	Tekening no. 2	
	2021	Tekening no. 3	
	2022	Tekening no. 4	
	3013	Tekening no. 5	
456		Son, 1920 - 1948	
457		Stiphout, 1923 - 1937	
458, 1204		Uden, 1926 - 1939	1 omslag en 1 tekening
	458	Stukken	
	1204	Tekening	
459		Valkenswaard, 1932 - 1948	
460, 1190-1191		Veldhoven, 1913 - 1936	1 omslag en 2 tekeningen
	460	Stukken	

- | | | | |
|-----------------------|---|---|--------------------------|
| | 1190 | Tekening no. 1 | |
| | 1191 | Tekening no. 2 | |
| 461 | Venray, 1907 - 1950 | | |
| 462, 1200-1203 | Vessem, 1916 - 1937 | | 1 omslag en 4 tekeningen |
| | 462 | Stukken | |
| | 1200 | Tekening no. 1 | |
| | 1201 | Tekening no. 2 | |
| | 1202 | Tekening no. 3 | |
| | 1203 | Tekening no. 4 | |
| 463 | Vlierden, 1913 - 1914 | | |
| 464 | Vlodrop, 1930 - 1948 | | |
| 465, 1212 | Waalre, 1925 - 1950 | | 1 omslag en 1 tekening |
| | 465 | Stukken | |
| | 1212 | Tekening | |
| 466 | Wanroy, 1932 - 1943 | | |
| 467 | Weert, 1941 - 1948 | | |
| 468 | Westerbork, 1923 - 1947 | | |
| 469 | Westerhoven, 1933 - 1948 | | |
| 470 | Woensel, 1911 - 1921 | | |
| div.nrs. | Zeeland, 1914 - 1948 | | 1 omslag en 2 tekeningen |
| | 471 | Stukken | |
| | 1205 | Tekening no. 1 | |
| | 3014 | Tekening no. 2 | |
| 472 | Zeelst, 1908 - 1918 | | |
| 473 | Zwolle, 1911 - 1922 | | |
| 474 | Stukken betreffende de oprichting van de Onderlinge Gemeentelijke Boschbrand Verzekering.
1911-1915 | | 1 omslag |
| 475-476 | Rapporten over de toestand van bossen en wegbeplantingen van instellingen en de maatregelen die voor de instandhouding en verbetering daarvan moeten worden genomen.
1921-1924 | | 2 omslagen |
| | 475 | Veenhuizen, rijkswerkinrichting, 1921 | |
| | 476 | Landgoed Dekkerswald te Groesbeek, behorend tot de Vereniging van Rooms-Katholieke Herstellingsoorden voor Longlijders en Zwakke Kinderen, 1924 | |
| 477-478 | Stukken betreffende de overdracht en overname in technisch beheer van gronden van rijksinrichtingen.
1922-1935 | | 2 omslagen |
| | 477 | Rijkskrankzinnigengesticht te Woensel, 1922 - 1930 | |
| | 478 | Rijksasiels te Avereest, 1934 - 1935 | |
| 479 | Stukken betreffende de totstandkoming en wijziging van de "Regeling betreffende de vergoeding voor technische hulp aan departementen van algemeen bestuur, | | |

gemeenten en andere publiekrechtelijke lichamen, benevens aan verenigingen of stichtingen van algemeen nut".

1924-1933 1 omslag

480 Stukken betreffende het verlenen van technische hulp aan gemeenten bij het opmaken van houtregisters en de daarbij behorende verzamelstaten.
1925-1926 1 omslag

481 Stukken betreffende de uitvoering van regelingen met betrekking tot de werkverruiming op gemeentegronden en in staatsboswachterijen.
1931-1941 1 omslag

482, 1010 Stukken betreffende het verlenen van technische voorlichting aan de gemeente Maarheze ten aanzien van het landgoed Cranendonck.
1938-1939 1 omslag en 1 tekening
482 Stukken
1010 Tekening

2.3.7 ADVISERING OVER EN UITVOERING VAN DE BOSWET

2.3.7.1 ADVISERING

483-485 Stukken betreffende advisering over de totstandkoming en wijziging van de Boswet 1922.
1906-1952 2 pakken en 1 omslag
483 Totstandkoming, 1906 - 1919
484 Totstandkoming, 1920 - 1922, omslag
485 Wijziging, 1948 - 1952

486 Stukken betreffende advisering aan de directeur-generaal van de Landbouw over de totstandkoming en toepassing van de Nood-Boswet.
1917-1921 1 omslag

487 Stukken betreffende advisering in het geschil tussen de Staat en de Cornelia-stichting te Beetsterzwaag over de vraag of de Cornelia-stichting te beschouwen is als "van algemeen nut" en daarmee onder de werking van de Boswet 1922 valt.
1922-1924 1 omslag

488 Stukken betreffende advisering aan de minister van Binnenlandse Zaken en Landbouw over de vraag of hakhout al dan niet onder de Boswet 1922 valt.
1923-1925 1 omslag

489 Stukken betreffende advisering aan de minister van Economische Zaken en de directeur-generaal van de Landbouw over de totstandkoming van algemene regelen voor het verlenen van bijdragen op grond van artikel 12 van de Boswet 1922.
1930-1938 1 omslag

2.3.7.2 UITVOERING

2.3.7.2.1 Algemeen

490 Instructies aan de houtvesters betreffende de uitvoering van de Nood-Boswet 1917 en de Boswet 1922.

1917-1938 1 omslag

- 491** Stukken betreffende de constatering van conflicten met regels van andere overheidslichamen bij de uitvoering van de boswetgeving.
1941-1949 1 omslag

2.3.7.2.2 Toezicht op beheer van gemeentebossen

- 492** Stukken betreffende de interpretatie en toepassing van artikel 5 van de Boswet betreffende het ongeschild laten liggen van tak- en tophout van naaldbomen in gemeenten.
1921-1930 1 omslag

- 493** Stukken betreffende de uitvoering van het Besluit Staatstoezicht op de Bossen 1943.
1943-1948 1 pak

- 3079** Gemeentebebossingen Maashees, Venray, Bergen, Deurne en Asten. 1 tekening
Dossier bestaat uit 1 tekening, aan te vragen onder inv.nr. 3079.

2.3.7.2.3 Bestrijding ziekten en plagen

- 494-497** Stukken betreffende de bestrijding van schadelijke insecten en zwammen.
1905-1944 1 pak en 3 omslagen
- 494** Algemeen, 1910 - 1937
- 495** Vlugschriften (genummerd 1 - 6) over en platen van schadelijke insecten of zwammen, 1905 - 1937
- 496** Nonvlinderplaag, 1908 - 1911
- 497** lepziekte, 1925 - 1944, pak

2.3.7.2.4 Regeling kapvergunningen

- 498** Brief aan de voorzitter van de Boschraad betreffende nog niet opgeheven kapverboden in diverse gemeenten.
1923 1 stuk

- 499** Stukken betreffende het opstellen en uitvoeren van kapplannen.
1925-1950 1 omslag

- 500** Stukken betreffende de uitvoering van de Bodemproductiebeschikking 1939.
1939-1945 1 pak

2.3.7.2.5 Subsidies

- 501** Stukken betreffende het verlenen van subsidie voor herbeplanting of herbebossing.
1942-1952 1 pak

2.3.8 BEHANDELING VAN INTERNATIONALE BOSBOUWAANGELEGENHEDEN

- 502** Verslagen van vergaderingen van het Comité International de Sylviculture.
1925-1942 1 omslag

- 503** Stukken betreffende de vaststelling van de Nederlandse bijdrage aan de vestiging

van een bureau voor de bosbouw bij het Internationaal Landbouwinstituut te Rome.

1927-1931 1 omslag

504

Verlag van de houtconferentie te Marianske Lazne, Tsjecho-Slowakije, met geleidebrief.

1947 1 omslag

2.3.9 NATUURBESCHERMING EN UITVOERING NATUURSCHOONWET 1928

505

Stukken betreffende het verlenen van medewerking aan de totstandkoming van de Vogelwet.

1902-1912 1 omslag

div.nrs.

Stukken betreffende de aanwijzing tot en beheer van onder het Staatsbosbeheer ressorterende terreinen als natuurmonument.

1919-1947 1 pak en 10 tekeningen

506 Stukken
1021 Tekening no. 1
1022 Tekening no. 2
1023 Tekening no. 3
1024 Tekening no. 4
2004 Tekening no. 5
2005 Tekening no. 6
2006 Tekening no. 7
2007 Tekening no. 8
3008 Tekening no. 9
3009 Tekening no. 10

507

Stukken betreffende de totstandkoming en uitvoering van de Natuurschoonwet 1928.

1925-1950 1 pak

508-520, 1025-1188

Stukken betreffende de inventarisatie van terreinen in de verschillende provincies die voor bescherming in aanmerking komen.

1927-1941 4 pakken en 9 omslagen

508 Algemeen, 1927 - 1941
509 Groningen, [1899-1950]
510 Friesland, 1932
511 Drenthe, [1899-1950], pak

512, 1098-1188

Overijssel, 1929 - 1931

1 omslag en 91 tekeningen

512 Stukken
1098 Tekening no. 1
1099 Tekening no. 2
1100 Tekening no. 3
1101 Tekening no. 4
1102 Tekening no. 5
1103 Tekening no. 6
1104 Tekening no. 7
1105 Tekening no. 8

1106	Tekening no. 9
1107	Tekening no. 10
1108	Tekening no. 11
1109	Tekening no. 12
1110	Tekening no. 13
1111	Tekening no. 14
1112	Tekening no. 15
1113	Tekening no. 16
1114	Tekening no. 17
1115	Tekening no. 18
1116	Tekening no. 19
1117	Tekening no. 20
1118	Tekening no. 21
1119	Tekening no. 22
1120	Tekening no. 23
1121	Tekening no. 24
1122	Tekening no. 25
1123	Tekening no. 26
1124	Tekening no. 27
1125	Tekening no. 28
1126	Tekening no. 29
1127	Tekening no. 30
1128	Tekening no. 31
1129	Tekening no. 32
1130	Tekening no. 33
1131	Tekening no. 34
1132	Tekening no. 35
1133	Tekening no. 36
1134	Tekening no. 37
1135	Tekening no. 38
1136	Tekening no. 39
1137	Tekening no. 40
1138	Tekening no. 41
1139	Tekening no. 42
1140	Tekening no. 43
1141	Tekening no. 44
1142	Tekening no. 45
1143	Tekening no. 46
1144	Tekening no. 47
1145	Tekening no. 48
1146	Tekening no. 49
1147	Tekening no. 50
1148	Tekening no. 51
1149	Tekening no. 52
1150	Tekening no. 53
1151	Tekening no. 54
1152	Tekening no. 55
1153	Tekening no. 56
1154	Tekening no. 57
1155	Tekening no. 58
1156	Tekening no. 59
1157	Tekening no. 60
1158	Tekening no. 61
1159	Tekening no. 62

1160	Tekening no. 63
1161	Tekening no. 64
1162	Tekening no. 65
1163	Tekening no. 66
1164	Tekening no. 67
1165	Tekening no. 68
1166	Tekening no. 69
1167	Tekening no. 70
1168	Tekening no. 71
1169	Tekening no. 72
1170	Tekening no. 73
1171	Tekening no. 74
1172	Tekening no. 75
1173	Tekening no. 76
1174	Tekening no. 77
1175	Tekening no. 78
1176	Tekening no. 79
1177	Tekening no. 80
1178	Tekening no. 81
1179	Tekening no. 82
1180	Tekening no. 83
1181	Tekening no. 84
1182	Tekening no. 85
1183	Tekening no. 86
1184	Tekening no. 87
1185	Tekening no. 88
1186	Tekening no. 89
1187	Tekening no. 90
1188	Tekening no. 91

513, 1025-1041

Gelderland, 1934 - 1937

1 pak en 17 tekeningen

513	Stukken
1025	Tekening no. 1
1026	Tekening no. 2
1027	Tekening no. 3
1028	Tekening no. 4
1029	Tekening no. 5
1030	Tekening no. 6
1031	Tekening no. 7
1032	Tekening no. 8
1033	Tekening no. 9
1034	Tekening no. 10
1035	Tekening no. 11
1036	Tekening no. 12
1037	Tekening no. 13
1038	Tekening no. 14
1039	Tekening no. 15
1040	Tekening no. 16
1041	Tekening no. 17
514	Utrecht, 1936
515	Noord-Holland, [1899-1950]
516	Zuid-Holland, 1928 - 1936

517 Zeeland, 1937 - 1939
518 Noord-Brabant, 1930 - 1931, pak

519-520, 1042-1097
Limburg. 1934-1936

519, 1042-1097

Akerstraat - Kessel, 1934 - 1936

1 pak en 56 tekeningen

519	Stukken
1042	Tekening no. 1
1043	Tekening no. 2
1044	Tekening no. 3
1045	Tekening no. 4
1046	Tekening no. 5
1047	Tekening no. 6
1048	Tekening no. 7
1049	Tekening no. 8
1050	Tekening no. 9
1051	Tekening no. 10
1052	Tekening no. 11
1053	Tekening no. 12
1054	Tekening no. 13
1055	Tekening no. 14
1056	Tekening no. 15
1057	Tekening no. 16
1058	Tekening no. 17
1059	Tekening no. 18
1060	Tekening no. 19
1061	Tekening no. 20
1062	Tekening no. 21
1063	Tekening no. 22
1064	Tekening no. 23
1065	Tekening no. 24
1066	Tekening no. 25
1067	Tekening no. 26
1068	Tekening no. 27
1069	Tekening no. 28
1070	Tekening no. 29
1071	Tekening no. 30
1072	Tekening no. 31
1073	Tekening no. 32
1074	Tekening no. 33
1075	Tekening no. 34
1076	Tekening no. 35
1077	Tekening no. 36
1078	Tekening no. 37
1079	Tekening no. 38
1080	Tekening no. 39
1081	Tekening no. 40
1082	Tekening no. 41
1083	Tekening no. 42
1084	Tekening no. 43
1085	Tekening no. 44

	1086	Tekening no. 45	
	1087	Tekening no. 46	
	1088	Tekening no. 47	
	1089	Tekening no. 48	
	1090	Tekening no. 49	
	1091	Tekening no. 50	
	1092	Tekening no. 51	
	1093	Tekening no. 52	
	1094	Tekening no. 53	
	1095	Tekening no. 54	
	1096	Tekening no. 55	
	1097	Tekening no. 56	
	520	Maalbroek - Wolfshaag, 1934 - 1936	
521		Correspondentie met de Contact-Commissie voor Natuur- en Landschapsbescherming. 1932-1946	1 omslag
522		Stukken betreffende de advisering over de ontwerp-Natuurbeschermingswet en over de aanvulling van de Onteigeningswet. 1934-1937	1 omslag
div.nrs.		Stukken betreffende door de Commissie van Adviseurs voor de Natuurbescherming behandelde aangelegenheden. 1938-1946	1 pak en 11 omslagen
	523	Algemeen, 1941 - 1944, pak	
	524	Vergaderstukken, 1941 - 1946	
	525	Jaarverslagen, 1941 - 1943	
	526	Groningen, 1943	
	527	Friesland, 1938 - 1943	
div.nrs.		Drenthe, 1941 - 1944	1 omslag en 23 tekeningen
	528	Stukken	
	1394	Tekening no. 1	
	1395	Tekening no. 2	
	1396	Tekening no. 3	
	1397	Tekening no. 4	
	1398	Tekening no. 5	
	1399	Tekening no. 6	
	1400	Tekening no. 7	
	1401	Tekening no. 8	
	1402	Tekening no. 9	
	1403	Tekening no. 10	
	1404	Tekening no. 11	
	1405	Tekening no. 12	
	1406	Tekening no. 13	
	1407	Tekening no. 14	
	1408	Tekening no. 15	
	1409	Tekening no. 16	
	1410	Tekening no. 17	
	1411	Tekening no. 18	
	1412	Tekening no. 19	
	1413	Tekening no. 20	

	2105	Tekening no. 21
	2106	Tekening no. 22
	3055	Tekening no. 23
529		Gelderland, 1942 - 1943
530		Noord-Holland, 1941
531		Zuid-Holland, 1941 - 1942
532		Zeeland, 1943
533		Noord-Brabant, 1942 - 1944
534		Limburg, 1941 - 1944

535-545, 1387-1392

Stukken betreffende door de Commissie voor Natuurbescherming, Landschapsverzorging en Recreatie behandelde aangelegenheden. 1941-1948

11 omslagen

535		Algemeen, 1941 - 1944
536		Vergaderstukken, 1941 - 1944
537		Friesland, 1941 - 1944
538		Drenthe, 1942 - 1943
539		Overijssel, 1942
540		Gelderland, 1941 - 1942
541		Utrecht, 1942 - 1943
542		Noord-Holland, 1942
543		Zuid-Holland, 1941 - 1944

544, 1387-1390

Noord-Brabant, 1942 - 1948

1 omslag en 4 tekeningen

544		Stukken
1387		Tekening no. 1
1388		Tekening no. 2
1389		Tekening no. 3
1390		Tekening no. 4

545, 1391-1392

Limburg, 1942 - 1943

1 omslag en 2 tekeningen

545		Stukken
1391		Tekening no. 1
1392		Tekening no. 2

- 546** Stukken betreffende uitvoering van het Algemeen Vorderingsbesluit 1940 met betrekking tot de vordering van enige percelen heide onder Kraloo ten behoeve van de Vereniging tot Behoud van Natuurmonumenten in Nederland. 1942-1944 1 omslag
- 547** Werkverslagen van de landschapsadviseurs in de provincies Noord-Brabant en Utrecht. 1944-1945 1 omslag
- 548** Twee-wekelijkse werkverslagen van de Afdeling Natuurbescherming en Landschap. 1946-1950 1 pak
- 549** Jaarverslagen over de jaren 1948-1950 van de Afdeling Natuurbescherming en Landschap.

1949-1951

1 omslag

3 COMMISSIEARCHIEVEN

- 550-552** Commissie van Bijstand voor het Rijksbosbouwproefstation.
1920-1932 1 deel en 2 omslagen
550 Agenda van ingekomen en uitgaande brieven, 1920 - 1925, deel
551 Ingekomen en minuten van uitgaande stukken, 1920 - 1932
552 Notulen, 1920 - 1930
- 553-554** Bijzondere Commissie voor Georganiseerd Overleg in Zaken Rakende de Arbeiders bij het Staatsbosbeheer.
1923-1941 1 pak en 1 omslag
553 Instelling en samenstelling, 1923 - 1938
554 Vergaderstukken, 1924 - 1941, pak
- 555-556** Commissie tot Behandeling van Beroepszaken betreffende de Dienst der Arbeiders bij het Staatsbosbeheer.
1924-1936 2 omslagen
555 Instelling en opheffing, 1924 - 1936
556 Vergaderstukken, 1925 - 1931
- 557-560** Commissie inzake Vervanging van de Iep.
1927-1928 4 omslagen
557 Instelling en opheffing.
558 Ingekomen en minuten van uitgaande stukken.
559 Notulen.
560 Eindverslag.
- 561** Minuten van uitgaande brieven en notulen van vergaderingen van de Commissie voor de Boschstatistiek.
1927-1939 1 omslag
- div.nrs.** Commissie van Advies inzake Afzanding van Duinen onder Wassenaar.
1930-1932 2 omslagen
562 Vergaderstukken.
div.nrs. Rapport, met bijlagen. 1 omslag en 4 tekeningen
563 Stukken
1414 Tekening no. 1
2107 Tekening no. 2
3056 Tekening no. 3
3057 Tekening no. 4
- 564** Vergaderstukken en eindverslag van de Commissie tot het Brengen van Meerdere Eenheid in de Afmetingen en de Benamingen der Inlandsche Houtsoorten (Standaardeeringscommissie van de Nederlandsche Boschbouwvereniging).
1938-1940 1 omslag
- 565** Vergaderstukken van de Commissie voor de Houtopmeting.
1940-1941 1 omslag